

발 | 간 | 사



국가정책의 패러다임이 국민행복으로 전환되고 있습니다. 여기에는 국민 개개인의 행복이 양적 성장은 물론이고 국가 시스템의 질적 발전이 병행되어야 한다는 시대적 요청을 담고 있습니다.

국민행복시대는 관련된 정보들이 세세한 부분까지 생산·가공되고, 수평적·수직적으로 공유되며, 국민 개개인의 특성을 살린 맞춤형 행정을 펼쳐질 때 비로소 정착될 수 있습니다. 이런 맥락에서 지방자치는 국민행복시대를 구현하는 최우선 국가시스템의 일부이며 국민행복은 지방자치가 풀어나가야 할 과제가 될 것입니다.

우리의 지방자치는 올해를 기점으로 1995년의 단체장을 선출한지 20년, 민선 6기를 맞이하는 성년의 연륜에 들어서고 있습니다. 그동안 지방자치는 자치권이 부족한 상황에서도 주민중심의 행정, 주민 주도의 지역발전 측면에서 일정한 성과를 거두어 왔으나 조직·인력·예산의 효율화, 지방정치의 부패해소, 지역간 협력과 소통 증진으로 한 단계 도약해야 한다는 지적도 제기되고 있습니다. 이러한 지방자치의 과(過)를 풀기 위해서는 무엇보다 지역통계의 체계적인 생산과 집계, 가공, 공개 등 기초적인 작업이 선행되어야 합니다. 지역통계의 부족으로 지역실정을 정확하게 이해하고, 이에 기초한 정책수립과 집행에 어려움이 있는 것이 사실이기 때문입니다. 또한 지역통계의 부족은 학계나 시민단체, 주민참여를 저해하여 지역과 주민의 특성을 살린 창의적인 맞춤형 정책개발이 어려운 실정입니다.

저희 연구원은 이러한 문제의식을 갖고 지방자치 실상과 지역현황을 일목요연하고 손쉽게 파악할 수 있도록 연감을 발행한 바 있습니다. 이번에 발간하는 연감은 국민행복의 시대적 요청을 반영하여 통계목록, 핵심지표 등을 보완하였습니다. 본 연감에 수록된 통계나 지표는 중앙정부나 지방자치단체의 정책개발, 학계의 조사·연구에 도움이 되도록 선정하였습니다. 아무쪼록 본 연감이 지방자치 발전을 견인하는데 기초적인 정책자료로 활용될 수 있기를 기대합니다.

2014년 8월

한국지방행정연구원장 이 승 중



I. 2014년도 지방자치연감 개요

1. 개요	003	2. 지표설명	008
1-1. 발간목적	003	2-1. 개황통계	008
1-2. 발간 취지 및 활용방안	003	2-2. 지방행정분야	010
1-3. 대상 지방자치단체	004	2-3. 지방재정분야	017
1-4. 지표체계 및 주요내용	005	2-4. 지역발전분야	024
1-5. 해석상 유의점	007	2-5. 지방자치 핵심전략지수	031

II. 2014년도 지방자치단체별 지표

1. 서울특별시	035
1-1. 서울본청	036
1-2. 종로구	038
1-3. 중구	040
1-4. 용산구	042
1-5. 성동구	044
1-6. 광진구	046
1-7. 동대문구	048
1-8. 중랑구	050
1-9. 성북구	052
1-10. 강북구	054
1-11. 도봉구	056
1-12. 노원구	058
1-13. 은평구	060
1-14. 서대문구	062
1-15. 마포구	064
1-16. 양천구	066
1-17. 강서구	068
1-18. 구로구	070
1-19. 금천구	072
1-20. 영등포구	074
1-21. 동작구	076
1-22. 관악구	078
1-23. 서초구	080
1-24. 강남구	082
1-25. 송파구	084
1-26. 강동구	086
2. 부산광역시	089
2-1. 부산본청	090
2-2. 중구	092
2-3. 서구	094
2-4. 동구	096
2-5. 영도구	098
2-6. 진구	100
2-7. 동래구	102
2-8. 남구	104

2-9. 북구	106
2-10. 해운대구	108
2-11. 사하구	110
2-12. 금정구	112
2-13. 강서구	114
2-14. 연제구	116
2-15. 수영구	118
2-16. 사상구	120
2-17. 기장군	122
3. 대구광역시	125
3-1. 대구본청	126
3-2. 중구	128
3-3. 동구	130
3-4. 서구	132
3-5. 남구	134
3-6. 북구	136
3-7. 수성구	138
3-8. 달서구	140
3-9. 달성군	142
4. 인천광역시	145
4-1. 인천본청	146
4-2. 중구	148
4-3. 동구	150
4-4. 남구	152
4-5. 연수구	154
4-6. 남동구	156
4-7. 부평구	158
4-8. 계양구	160
4-9. 서구	162
4-10. 강화군	164
4-11. 옹진군	166
5. 광주광역시	169
5-1. 광주본청	170
5-2. 동구	172

5-3. 서구	174
5-4. 남구	176
5-5. 북구	178
5-6. 광산구	180
6. 대전광역시	183
6-1. 대전본청	184
6-2. 동구	186
6-3. 중구	188
6-4. 서구	190
6-5. 유성구	192
6-6. 대덕구	194
7. 울산광역시	197
7-1. 울산본청	198
7-2. 중구	200
7-3. 남구	202
7-4. 동구	204
7-5. 북구	206
7-6. 울주군	208
8. 경기도	211
8-1. 경기본청	212
8-2. 수원시	214
8-3. 성남시	216
8-4. 의정부시	218
8-5. 안양시	220
8-6. 부천시	222
8-7. 광명시	224
8-8. 평택시	226
8-9. 동두천시	228
8-10. 안산시	230
8-11. 고양시	232
8-12. 과천시	234
8-13. 구리시	236
8-14. 남양주시	238
8-15. 오산시	240
8-16. 시흥시	242
8-17. 군포시	244
8-18. 의왕시	246
8-19. 하남시	248
8-20. 용인시	250
8-21. 파주시	252
8-22. 이천시	254
8-23. 안성시	256
8-24. 김포시	258
8-25. 화성시	260
8-26. 광주시	262
8-27. 양주시	264
8-28. 포천시	266

8-29. 여주시	268
8-30. 연천군	270
8-31. 가평군	272
8-32. 양평군	274
9. 강원도	277
9-1. 강원본청	278
9-2. 춘천시	280
9-3. 원주시	282
9-4. 강릉시	284
9-5. 동해시	286
9-6. 태백시	288
9-7. 속초시	290
9-8. 삼척시	292
9-9. 홍천군	294
9-10. 횡성군	296
9-11. 영월군	298
9-12. 평창군	300
9-13. 정선군	302
9-14. 철원군	304
9-15. 화천군	306
9-16. 양구군	308
9-17. 인제군	310
9-18. 고성군	312
9-19. 양양군	314
10. 충청북도	317
10-1. 충북본청	318
10-2. 청주시	320
10-3. 충주시	322
10-4. 제천시	324
10-5. 청원군	326
10-6. 보은군	328
10-7. 옥천군	330
10-8. 영동군	332
10-9. 증평군	334
10-10. 진천군	336
10-11. 괴산군	338
10-12. 음성군	340
10-13. 단양군	342
11. 충청남도	345
11-1. 충남본청	346
11-2. 천안시	348
11-3. 공주시	350
11-4. 보령시	352
11-5. 아산시	354
11-6. 서산시	356
11-7. 논산시	358
11-8. 계룡시	360



C o n t e n t s

11-9. 당진시	362
11-10. 금산군	364
11-11. 부여군	366
11-12. 서천군	368
11-13. 청양군	370
11-14. 홍성군	372
11-15. 예산군	374
11-16. 태안군	376

12. 전라북도 379

12-1. 전북본청	380
12-2. 전주시	382
12-3. 군산시	384
12-4. 익산시	386
12-5. 정읍시	388
12-6. 남원시	390
12-7. 김제시	392
12-8. 완주군	394
12-9. 진안군	396
12-10. 무주군	398
12-11. 장수군	400
12-12. 임실군	402
12-13. 순창군	404
12-14. 고창군	406
12-15. 부안군	408

13. 전라남도 411

13-1. 전남본청	412
13-2. 목포시	414
13-3. 여수시	416
13-4. 순천시	418
13-5. 나주시	420
13-6. 광양시	422
13-7. 담양군	424
13-8. 곡성군	426
13-9. 구례군	428
13-10. 고흥군	430
13-11. 보성군	432
13-12. 화순군	434
13-13. 장흥군	436
13-14. 강진군	438
13-15. 해남군	440
13-16. 영암군	442
13-17. 무안군	444
13-18. 함평군	446
13-19. 영광군	448
13-20. 장성군	450
13-21. 완도군	452
13-22. 진도군	454
13-23. 신안군	456

14. 경상북도 459

14-1. 경북본청	460
14-2. 포항시	462
14-3. 경주시	464
14-4. 김천시	466
14-5. 안동시	468
14-6. 구미시	470
14-7. 영주시	472
14-8. 영천시	474
14-9. 상주시	476
14-10. 문경시	478
14-11. 경산시	480
14-12. 군위군	482
14-13. 의성군	484
14-14. 청송군	486
14-15. 영양군	488
14-16. 영덕군	490
14-17. 청도군	492
14-18. 고령군	494
14-19. 성주군	496
14-20. 칠곡군	498
14-21. 예천군	500
14-22. 봉화군	502
14-23. 울진군	504
14-24. 울릉군	506

15. 경상남도 509

15-1. 경남본청	510
15-2. (신)창원시	512
15-3. 진주시	514
15-4. 통영시	516
15-5. 사천시	518
15-6. 김해시	520
15-7. 밀양시	522
15-8. 거제시	524
15-9. 양산시	526
15-10. 의령군	528
15-11. 함안군	530
15-12. 창녕군	532
15-13. 고성군	534
15-14. 남해군	536
15-15. 하동군	538
15-16. 산청군	540
15-17. 함양군	542
15-18. 거창군	544
15-19. 합천군	546

16. 제주특별자치도 549

16-1. 제주본청	550
------------	-----

2014년도 지방자치연감
지표로 보는 한국의 지방자치

Chapter I

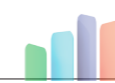

2014년도 지방자치연감 개요

1. 개요
2. 지표설명

I. 2014년 지방자치연감 개요

1. 개요

1-1. 발간목적

- 지속가능한 선진국형 지방자치로 도약하기 위해서는 피상적으로 나타난 현안들의 해소와 함께 지역통계의 체계적인 개발, 가공, 집계, 보고 및 공개를 통하여 내 고장에 대한 주민들의 관심과 참여 유도
- 이를 통하여 지역간 상생을 유도하는 선순환 경쟁을 촉진시키고, 지역실정에 맞는 정책개발과의 융합을 유도하는 토대 마련
- 본서는 이러한 문제의식을 갖고 지방자치 관련 핵심적인 정보의 전달을 통해 지방자치와 지역현황을 한눈에 파악하며, 지역특성을 살릴 수 있는 발전정책을 유도하고, 주민참여 촉진으로 선진적 지방자치의 기반 구축

1-2. 발간 취지 및 활용방안

- 2014년은 민선 6기 지방자치가 출범하면서 비로소 성년이 되는 해로, 선진국형 지방자치로 나아가야 하는 중차대한 시기
- 1991년 우리의 지방자치는 자치입법권, 자주조직권, 자주재정권 등이 부족한 상태에서 부활되었으나 국가경영의 한 축을 담당하면서 주민을 위한 행정문화를 정착시켰으며, 지역자원을 활용한 특화발전 노력을 자극하는 등 괄목할만한 성과를 거양
- 그럼에도 불구하고 지방자치단체의 내부효율 개선, 지방정치 부패해소, 주민 주도의 차별화된 지역발전, 지역간 협력과 소통 증진 등으로 우리의 지방자치가 선진국 수준으로 발전해야 한다는 지적도 제기

- 이를 위해, 우선적으로 지역통계의 체계적인 개발 및 집계, 가공을 통하여 지역실정에 부합하는 정책개발이 시급하나 관련 통계의 절대적인 부족으로 지방자치 발전에 필요한 심층적인 조사·연구, 대안 발굴, 주민참여 활성화 등이 어려운 실정
- 한국지방행정연구원은 이러한 문제의식을 갖고 중앙 및 지역공무원, 연구자 및 일반시민들도 쉽게 볼 수 있도록 『2014년 지방자치연감 : 지표로 보는 한국의 지방자치(이하 지방자치연감)』을 발간하고 있으며 기존 통계청의 지방 지표나 지방자치단체의 통계연감 등의 통계자료집과 차별될 수 있는 지방자치 핵심 가공지표와 지수를 중심으로 지방자치단체별 측정값을 제시하는 연차별 보고서
- 특히 특정지표에 대한 전체 혹은 동종 자치단체별 지수값을 제시함으로써 해당 지역이 타 지역과 비교할 때 해당 지역의 상대적인 위치를 스스로 진단하여 자구노력과 내발적 발전동기를 부여함으로써 지방자치 발전을 견인할 수 있도록 편제
- 지방자치연감의 통계를 활용하여 대학, 연구기관 등 관련 분야 연구자의 심층적인 조사 연구가 진척되기를 기대
- 지방자치연감의 통계항목 및 구성체계는 기존 통계와의 차별성을 고려하여 지방자치를 선도할 수 있는 연구주제, 이용통계의 빈도, 중요도 등을 감안하여 구성
- 향후, 지방자치연감은 학계 및 정책당국의 흐름을 적극 반영하여 지속적으로 보완할 예정

1-3. 대상 지방자치단체

- 2013년 기준(2012년 말 기준) 세종특별자치시를 제외한 16개 광역자치단체, 227개 기초자치단체를 대상으로 조사
 - 타 광역자치단체와 인구, 인력 및 조직, 재정규모, 지역경제 구조, 사회인프라 등에서 현격한 차이가 나는 세종특별자치시는 일시적으로 제외
 - 2010년 행정구역 체제개편에 따라 창원시로 통합된 마산시, 진해시, 창원시는 통합(신)창원시 통계로 집계
 - 2013년 시(市)로 승격된 여주군은 여주시로 분류
 - 이와는 달리 통합 청주시는 2012년 말 기준 통계를 적용하는 관계로 청주시와 청원군으로 구분하여 수록
- 지방자치단체가 아닌 행정시와 행정구는 연감 수록 대상에서 제외

1-4. 지표체계 및 주요내용

지표체계 구성안		성 격	지표수	비 고
개황통계		자치단체 기본개황	10	통계청, 행정자치부 내고장알리미(LAIS), 자치단체 통계연보 등 기초통계
대표 지표군	자치행정	대표지표	10	- 통계청, 행정자치부 공식통계 활용 - 대표성, 활용성, 시의성 등을 반영하여 분야별 10대 지표를 엄선 • 행정기관, 학계 등의 정책수요 및 활용도 • 국정과제 및 정부의 정책기조 고려
	지방재정	대표지표	10	
	지역발전	대표지표	10	
지방자치 핵심전략지수		지방조직관리지수 (OMI 2014)		- 지방자치 발전을 위해 지속적인 모니터링이 필요한 지수로 구성 - 발간 당해연도 기준의 핵심 지방자치 국정과제와 관련된 이슈지표를 선정
		지방재정압박지수 (FSI 2014)		
		지역발전지수 (RDI 2014)		

- 본 연감은 개황통계, 대표지표군, 지방자치 핵심전략지수 3계층으로 구성
- 개황통계는 개별 자치단체의 인구사회적, 지역경제적, 환경적 특성을 쉽게 이해할 수 있도록 기초통계를 수록
- 대표지표는 「자치행정」, 「지방재정」, 「지역발전」의 3대 지방자치 분야로 구분하였으며 정책수요, 활용도, 정부의 정책기조 등을 종합적으로 고려하여 각 분야를 대표하는 통계 위주로 편성
 - 분야별 10대 지표를 엄선하였으며 Z-Score(Z*)를 활용하여 당해 지방자치단체의 객관적 위치를 제시
- 핵심전략지수는 핵심지표 중에서 지방자치 발전의 정책의의가 높은 지표를 추출한 종합지수
 - 조직변동지수는 지방자치단체가 조직을 효율적으로 관리하는 정도를 측정할 수 있는 지표들로 구성
 - 지방재정압박지수는 지방재정의 탄력성과 유연성을 제한하여 재정운용을 압박하는 지표들로 구성
 - 지역발전지수는 지역의 경제력, 경쟁력, 만족에 대한 종합적인 특성을 제시할 수 있는 10개 핵심지표로 구성
- ※AHP를 활용한 다기준의사결정기법 결과의 활용시 발생할 수 있는 자의적인 해석에 대한 난점을 방지하기 위해 지표별 동등가중치를 활용해 가중치 적용에 대한 최신 트렌드 반영

- 핵심전략지수는 정책당국, 학계 등에 안정적인 시계열 자료를 제공함으로써 합리적인 정책결정을 유도하고자 매년 측정하여 수록할 예정이다
 - 횡단면적 비교를 통해 국가 및 지방자치단체의 성과평가, 지역특성에 맞는 정책지원 등의 효과를 기대
 - 시계열 자료의 구축함으로써 시계열적 비교를 통해 성과 및 지역특성에 대한 변화의 흐름을 제공할 수 있는 기회의 제공
- 본 연감은 동종 자치단체, 유사 자치단체, 전국 자치단체와 비교하는 방식으로 발간하였으며 지방자치단체가 자신의 위치를 객관적으로 이해하며, 지역간 경쟁을 촉진하고, 국가정책의 실효성을 제고시켜 궁극적으로 지방자치 발전에 기여하기를 기대



1-5. 해석상 유의점

- 기준 년도는 2012년 12월말(2013년) 기준이며 통계청, 행정자치부, 당해 지방자치단체 등에서 생성한 승인 및 행정 통계자료(1차 자료)를 활용해 측정
 - 분야별 지표의 상세 설명은 개별지표별 정의, 의미, 산식, 출처 등과 함께 지표 활용의 기준 시점을 제시
- 반면, 2012년 말 기준(2013년) 통계가 생산되지 않은 지역발전분야의 SOC 기반시설, 소비자서비스업종사자수 등은 2011년 말 기준(2012년) 통계자료를 활용하여 분석을 실시
- 전국 지방자치단체 평균, 동종 지방자치단체 평균, 지역내 지방자치단체 평균을 같이 제시하여 당해 지방자치단체의 위치를 객관화
- 일부 가공지표·지수의 경우 표준화 지수 "z*"를 제시하였으며, 이는 각 지표별로 측정치에 대해 평균 0, 표준편차 1의 표준정규화점수(Z-score)로 변환
 - 해석의 용이성을 고려하여 표준정규화점수를 100점 기준으로 재변환(rescaling)을 적용
 - 재변환한 표준정규화점수는 "...노력도" 혹은 "...충실도"와 같이 정도를 나타내는 지표는 평균이 100점일때 정규화점수가 100점보다 높으면 동종 자치단체보다 우수한 성과를 보이고 있는 것이며, 100점보다 낮으면 동종자치단체보다 낮은 성과를 나타낸 것을 의미
 - 복수개의 하위지표를 총합하는 가공지표 혹은 총합지수의 경우 표준정규화된 각 하위지표의 단순평균치를 활용함으로써 평균 0, 표준편차 1의 표준정규화점수의 속성을 유지

2. 지표설명

2-1. 개황통계

1) 중점지표 설명

지 표 명	1. 인구		
개요(정의)	• 해당 지방자치단체 주민등록인구(명)		
측정시점(기간)	• 2012년	자료산출 (외부통계)	• 통계청, 주민등록인구통계

지 표 명	2. 면적		
개요(정의)	• 해당 지방자치단체 행정구역 면적(km ²)		
측정시점(기간)	• 2012년	자료산출 (외부통계)	• 국토해양부, 시도별 면적통계

지 표 명	3. 사업체수		
개요(정의)	• 표준산업분류체계에 따른 해당 지방자치단체 내 사업체 총수(개)		
측정시점(기간)	• 2011년	자료산출 (외부통계)	• 통계청, 전국사업체총조사

지 표 명	4. 인구밀도		
개요(정의)	• 전체면적대비 주민인구(명)		
측정시점(기간)	• 2012년	자료산출 (외부통계)	• 통계청, 지방자치단체 통계연보

지 표 명	5. 예산규모		
개요(정의)	• 지방자치단체 예산합계(일반회계 및 특별회계)로서 개별 자치단체의 재정규모를 논하는 경우 관행화된 총계개념(회계간 또는 광역·기초자치단체간에 중복계산된 부문을 공제하지 않고 단 순합계한 세입세출의 총액)임(백만원)		
측정시점(기간)	• 2012년	자료산출 (외부통계)	• 재정고

지 표 명	6. GRDP		
개요(정의)	• 해당 지방자치단체의 지역내 총생산액(당해년도 가격, 백만원) • GRDP는 아직까지 지출 및 분배측면을 고려하지 못하고 있으며, 각 산업분류별 부가가치의 총합으로 정의됨		
측정시점(기간)	• 2011년	자료산출 (외부통계)	• 통계청

지 표 명	7. 주택보급률		
개요(정의)	• 지자체내 주택의 공급 정도를 측정(%)		
측정시점(기간)	• 2011년	자료산출 (외부통계)	• 지방자치단체 통계연보

지 표 명	8. 사설학원수		
개요(정의)	• 지역내 사설학원 총수(개소/천명)		
측정시점(기간)	• 2012년	자료산출 (외부통계)	• 통계청

지 표 명	9. CO 배출량		
개요(정의)	• 해당 지방자치단체의 CO 배출총량(백톤/년)		
측정시점(기간)	• 2010년	자료산출 (외부통계)	• 국립환경과학원

지 표 명	10. NoX 배출량		
개요(정의)	• 해당 지방자치단체의 NoX 배출총량(백톤/년)		
측정시점(기간)	• 2010년	자료산출 (외부통계)	• 국립환경과학원

2-2. 지방행정분야

1) 중점지표

순번	대분류	중분류	지표명	산식
1	일반행정	조직·인사	1,000명당 공무원수	$(\text{공무원수}/\text{인구수}) \times 1,000$
2			과장급 이상 상위직급 비율	<ul style="list-style-type: none"> • 시도: $(4\text{급 이상 일반직수}/\text{일반직공무원 수}) \times 100$ • 시군구: $(5\text{급 이상 일반직수}/\text{일반직공무원수}) \times 100$
3			조직변동율	<ul style="list-style-type: none"> • (과급 기구수 변동율+사업소 증가율) • 과급 기구수 변동율: $[(12\text{년 본청 과 수} - 11\text{년 본청과 수}) / 11\text{년 본청 과 수}] \times 100$ • 사업소 증가율: $[(12\text{년 사업소 수} - 11\text{년 사업소 수}) / 11\text{년 사업소 수}] \times 100$
4		정보공개	정보공개율	$(\text{공개건수}/\text{대상건수}) \times 100$
5		공직윤리	청렴도	청렴도 점수 (국민권익위 조사결과 활용)
6	안전	생활안전	1,000명당 교통사고건수	$(\text{교통사고건수}/\text{인구수}) \times 1,000$
7			1,000명당 화재발생건수	$(\text{화재발생건수}/\text{인구수}) \times 1,000$
8	사회복지	복지기반	1,000명당 복지시설수	$(\text{복지시설수}/\text{인구수}) \times 1,000$
9			1,000명당 의료병상수	$(\text{의료병상수}/\text{인구수}) \times 1,000$
10		보육	국공립보육시설이용률	$(\text{국공립보육시설 이용아동수}/\text{보육아동수}) \times 100$

2) 지방자치 핵심전략지수

분류	지표명	산식
조직·인사	지방조직관리지수	$Z\{[(1,000\text{명당 공무원수} + \text{과장급 이상 상위직급 비율} + \text{조직변동율}) / 3]\}$

3) 분류별 세부 내용

(1) 대분류 : 일반행정

1.1 중분류 : 조직·인사		1.1.1 지표명 : 1,000명당 공무원수	
개요(정의)	• 지방자치단체별 인구 1,000명당 공무원의 수를 의미함		
해석 및 특징	• 인구 1,000명당 공무원 수를 일정한 수준으로 유지하도록 하여 조직운영의 효율성 제고에 기여함		
산정공식	• $\text{인구 1,000명당 공무원수} : (\text{공무원수} / \text{인구수}) \times 1,000$		
측정시점(기간)	• 2012년도	자료산출(외부통계)	내고장알리미(LAIS)
참고사항 / 상세설명	• 특성 : 중점지표		
목표기준치 (바람직한 상태)	• 산출값이 작을수록 바람직함		
분석 및 점수산정방법	• 자체값, Z*-score 전환		

1.1 중분류 : 조직·인사		1.1.2 지표명 : 과장급 이상 상위직급 비율	
개요(정의)	• 지방자치단체의 일반직 공무원 대비 5급 이상의 상위직급 공무원이 차지하는 비율		
해석 및 특징	• 지방자치단체의 일반직 공무원 중에서 상위직급의 비율을 일정 수준 이하로 유지하도록 하며, 상위직 증가율이 높을수록 인력관리의 비효율성을 나타내는 것을 의미함		
산정공식	• 과장급 이상 상위직급 비율 ※ 상위직급은 광역과 기초에 따라 구분 • 광역자치단체: $(4\text{급 이상 일반직수}/\text{일반직공무원 수}) \times 100$ • 기초자치단체: $(5\text{급 이상 일반직수}/\text{일반직공무원수}) \times 100$		
측정시점(기간)	• 2012년도	자료산출(외부통계)	내고장알리미(LAIS)
참고사항 / 상세설명	• 특성 : 중점지표		
목표기준치 (바람직한 상태)	• 산출값이 작을수록 바람직함		
분석 및 점수산정방법	• 자체값, Z*-score 전환		

1.1 중분류 : 조직·인사		1.1.3 지표명 : 조직변동율	
개요(정의)	•지방자치단체의 과급 기구수와 사업소가 전년도에 비하여 증가한 비율		
해석 및 특징	•지방자치단체의 과급 기구수와 사업소를 적정 규모로 유지하고, 불필요한 기구의 남설을 방지한다는 점에서 변화가 클수록 조직관리의 비효율성을 나타내는 것을 의미함		
산정공식	•조직변동율: 과급 기구수 변동율+사업소 증가율 •과기구수변동율: [(12년 본청 과 수 - 11년 본청 과 수) / 11년 본청 과 수] × 100 •사업소증가율: [(12년 사업소 수 - 11년 사업소 수) / 11년 사업소 수] × 100		
측정시점(기간)	•2012년도	자료산출(외부통계)	행정자치부 조직분석자료
참고사항 / 상세설명	•특성 : 중점지표		
목표·기준치 (바람직한 상태)	•산출값이 작을수록 바람직함		
분석 및 점수산정방법	•자체값, Z*-score 전환		

1.2 중분류 : 정보공개		1.2.1 지표명 : 정보공개율	
개요(정의)	•지방자치단체의 정보공개 대상건수 대비 실제 공개건수의 비율		
해석 및 특징	•주민들의 알권리 확보 차원에서 정보공개를 활성화시켜 지방행정에의 주민참여를 활성화하고, 지방행정의 투명성 강화에 기여하도록 함		
산정공식	•정보공개율 : (공개건수/공개대상건수) × 100		
측정시점(기간)	•2012년	자료산출(외부통계)	내고장알리미(LAIIIS)
참고사항 / 상세설명	•특성 : 중점지표		
목표·기준치 (바람직한 상태)	•산출값이 클수록 바람직함		
분석 및 점수산정방법	•자체값, Z*-score 전환		

1.3 중분류 : 공직윤리		1.3.1. 지표명 : 청렴도	
개요(정의)	•지방자치단체의 청렴도조사 결과를 활용		
해석 및 특징	•지방자치단체별 청렴도를 측정하여 공무원들의 부정부패를 방지하고, 지방행정의 투명성 및 책임성 확보에 인식을 제고함		
산정공식	•공공기관 청렴도조사 결과 ※ (외부청렴도+내부청렴도+정책고객평가) - (부패사건 발생현황+신뢰도 저해행위)		
측정시점(기간)	•2012년도	자료산출(외부통계)	내고장알리미(LAIIIS)
참고사항 / 상세설명	•특성 : 중점지표		
목표·기준치 (바람직한 상태)	•산출값이 클수록 지방자치단체의 청렴도가 높음		
분석 및 점수산정방법	•Z*-score 변환		

(2) 대분류 : 안전

2.1 중분류 : 생활안전		2.1.1 지표명 : 1,000명당 교통사고건수	
개요(정의)	•지방자치단체의 인구 1,000명당 교통사고 발생건수를 측정		
해석 및 특징	•인구 1,000명당 교통사고 발생건수를 파악하여 사고발생을 최소화하도록 유도하며, 교통안전의식 제고에 기여함		
산정공식	•교통사고건수 : (교통사고건수/인구수) X 1,000		
측정시점(기간)	•2012년도	자료산출(외부통계)	도로교통공단 (지역별 교통사고 통계)
참고사항 / 상세설명	•특성 : 중점지표		
목표기준치 (바람직한 상태)	•산출값이 작을수록 바람직함		
분석 및 점수산정방법	•자체값, Z*-score 전환		

2.1 중분류 : 생활안전		2.1.2 지표명 : 1,000명당 화재발생건수	
개요(정의)	•지방자치단체의 인구 1,000명당 화재발생건수를 측정		
해석 및 특징	•인구 1,000명당 화재발생건수를 파악하여 화재로 인한 인적, 물적 피해를 최소화하도록 유도하며, 안전의식 제고에 기여함		
산정공식	•화재발생건수 : (화재발생건수/인구수) X 1,000		
측정시점(기간)	•2012년도	자료산출(외부통계)	소방방재청 (국가화재정보시스템화재통계연감)
참고사항 / 상세설명	•특성 : 중점지표		
목표기준치 (바람직한 상태)	•산출값이 작을수록 바람직함		
분석 및 점수산정방법	•자체값, Z*-score 전환		

(3) 대분류 : 사회복지

3.1 중분류 : 복지기반		3.1.1 지표명 : 1,000명당 복지시설수	
개요(정의)	•인구 1,000명당 지방자치단체 복지시설의 수를 측정		
해석 및 특징	•지방자치단체 차원에서 복지시설의 수를 확대하여 주민들의 시설 이용 확대 및 편의성 제고에 기여		
산정공식	•복지시설수 : (복지시설수/인구수) X 1,000		
측정시점(기간)	•2012년도	자료산출(외부통계)	보건복지부
참고사항 / 상세설명	•특성 : 중점지표		
목표기준치 (바람직한 상태)	•산출값이 클수록 바람직함		
분석 및 점수산정방법	•Z*-score 전환		

3.1 중분류 : 복지기반		3.1.2 지표명 : 1,000명당 의료병상수	
개요(정의)	•인구 1,000명당 지방자치단체 의료병상의 수를 측정		
해석 및 특징	•지방자치단체 차원에서 의료병상의 수를 확대하여 의료시설의 확충 및 의료복지의 확대에 기여		
산정공식	•복지시설수 : (의료병상수/인구수) X 1,000		
측정시점(기간)	•2012년도	자료산출(외부통계)	보건복지부
참고사항 / 상세설명	•특성 : 중점지표		
목표기준치 (바람직한 상태)	•산출값이 클수록 바람직함		
분석 및 점수산정방법	•Z*-score 전환		

3.2 중분류 : 보육		3.2.1 지표명 : 국공립보육시설이용률	
개요(정의)	•지방자치단체별 보육아동수 대비 국공립보육시설 이용 아동이 차지하는 비율		
해석 및 특징	•지방자치단체 차원에서의 출산율 제고를 위한 다양한 시책들이 제시되고 있음에도 불구하고 출산율이 크게 증가되지 않고 있어서 지속적인 노력이 필요하며, 보다 적극적인 대책 마련에 기여		
산정공식	•국공립보육시설 이용률: (국공립보육시설 이용아동수/보육아동수) × 100		
측정시점(기간)	•2012년	자료산출(외부통계)	통계청(인구통계)
참고사항 / 상세설명	•특성 : 중점지표		
목표기준치 (바람직한 상태)	•산출값이 클수록 바람직함		
분석 및 점수산정방법	•자체값, Z*-score 전환		

(4) 지방자치 핵심전략지수

분야 : 종합		지표명 : 지방조직관리지수	
개요(정의)	•지방자치단체의 조직관리 수준을 측정하는 지표		
해석 및 특징	•효율적인 조직관리를 위하여 공무원수, 과장급 이상 직위, 과급 기구수와 사업소 수를 포함한 지표들을 구성한 것으로 지수가 높을수록 체계적인 조직관리가 필요하다는 것을 의미함		
산정공식	• $Z\{(1,000\text{명당 공무원수} + \text{과장급 이상 상위직급 비율} + \text{조직변동률}) / 3\}$		
측정시점(기간)	•2011년 - 2012년도	자료산출(외부통계)	행정자치부 조직분석자료
참고사항 / 상세설명	•특성 : 지방자치 핵심전략지수		
목표기준치 (바람직한 상태)	•산출값이 낮은 것이 바람직함		
분석 및 점수산정방법	•자체값, Z*-score 전환		

2-3. 지방재정분야

1) 중점지표

순번	대분류	중분류	지표명	산식
1	세입	세입기반	자체세입 비중	•자체세입 실제수납액 / 세입결산액 × 100
2			지방세 비중	•지방세액 / 세입결산액 × 100
3	세출	경상지출	의무지출비율	•의무지출결산액 / 세출결산액 × 100
4			인건비비율	•인건비 / 세출결산액 × 100
5		사회복지	사회복지비비율	•사회복지분야예산 / 자치단체 예산규모 × 100
6	운영 건전성		행사축제경비비율	•행사축제경비 / 세출결산액 × 100
7			경상수지비율	•경상비용 / 경상수익 × 100
8	운영	채무관리	예산대비 관리채무비율	•지방채무잔액 / 세입결산액 × 100
9			관리채무 상환비율	•미래4년 순지방비로 상환할 평균관리채무액 / 미래4년 경상일반재원의 평균수입액 × 100
10		공기업	공기업 부채비율	•지방공기업부채총액/지방공기업자기자본 × 100

2) 지방자치 핵심전략지수

분류	지표명	산식
종합	지방재정 압박지수	$Z\{(\text{사회복지비비율} + \text{경상수지비율} + \text{예산대비 관리채무비율} + \text{관리채무상환비율}) / 4\}$

3) 분류별 세부 내용

(1) 대분류 : 세입

1.1 중분류 : 세입기반		1.1.1 지표명 : 자체세입 비중	
개요(정의)	•당해년도의 지방자치단체의 자체세입 조달능력 및 재정의 안정적 성장상태를 측정하는 지표		
해석 및 특징	•세입총액에서 자체세입이 차지하는 비중과 자체세입의 연도간 증감정도를 파악할 수 있는 지표로 산출값이 높을수록 재정운영상 재원확보의 안정성이 높음		
산정공식	•자체세입(지방세+경상세외수입) 실제수납액/세입결산액*100		
측정시점(기간)	•2012년도 결산	자료산출(외부통계)	2013년도 지방자치단체 재정분석자료
참고사항 / 상세설명	•특성 : 중점지표		
목표기준치 (바람직한 상태)	•산출값이 클수록 바람직함		
분석 및 점수산정방법	•자체값		
대상회계 내용	•회계 : 일반회계		

2.1 중분류 : 세입기반		1.1.2 지표명 : 지방세 비중	
개요(정의)	•당해년도의 지방자치단체 지방세수 증감 정도를 판단하고 재정세입 확충의 수준을 알 수 있는 지표		
해석 및 특징	•지방재정에 있어 세입확충의 정도 및 재정 건전성을 측정하는 지표로서 비율이 높을수록 재정운영 상 재원 확보의 안정성이 높음		
산정공식	•지방세액 (지방세 총액-지난연도 이월금- 지방교육세)/ 세입결산액*100		
측정시점(기간)	•2012년도 결산	자료산출(외부통계)	2013년도 지방자치단체 재정분석자료
참고사항 / 상세설명	•특성 : 중점지표		
목표기준치 (바람직한 상태)	•산출값이 클수록 바람직함		
분석 및 점수산정방법	•자체값		
대상회계 내용	•회계 : 일반회계		

(2) 대분류 : 세출

1.1 중분류 : 경상지출		2.1.1 지표명 : 의무지출비율	
개요(정의)	•세출결산 대비 의무지출의 비율로 재정운영의 경직도를 측정하는 지표		
해석 및 특징	•세출결산액에 대한 자치단체의 의무지출 비율이 높을수록 재정운영의 탄력성과 유연성이 낮음		
산정공식	•의무지출결산액/세출결산액*100		
측정시점(기간)	•2012년도 결산	자료산출(외부통계)	2013년도 지방자치단체 재정분석자료
참고사항 / 상세설명	•특성 : 중점지표		
목표기준치 (바람직한 상태)	•산출값이 낮을수록 바람직함		
분석 및 점수산정방법	•자체값		
대상회계 내용	•회계 : 일반회계, 기타 특별회계		

1.2 중분류 : 경상지출		2.1.2 지표명 : 인건비비율	
개요(정의)	•세출결산 대비 인건비의 비율로 재정운영의 경직도를 측정하는 지표		
해석 및 특징	•안전을 위한 필수인력인 소방직 인건비를 제외한 자치단체 및 공기업의 인건비 비율이 높을수록 재정운영의 탄력성과 유연성이 낮음		
산정공식	•인건비(인건비결산액-소방직인건비)/세출결산액*100		
측정시점(기간)	•2012년도 결산	자료산출(외부통계)	2013년도 지방자치단체 재정분석자료
참고사항 / 상세설명	•특성 : 중점지표		
목표기준치 (바람직한 상태)	•산출값이 낮을수록 바람직함		
분석 및 점수산정방법	•자체값		
대상회계 내용	•회계 : 일반회계, 기타 특별회계, 공기업 특별회계		

2.1 중분류 : 사회복지		2.2.1 지표명 : 사회복지비비중		
개요(정의)	•지역 주민에 대한 사회복지비 지출 수준을 측정하는 지표			
해석 및 특징	•사회복지 분야 : 8개 부문(기초생활보장, 취약계층지원, 보육·가족 및 여성, 노인·청소년, 노동, 보훈, 주택, 사회복지일반) 에 대한 자치단체 예산 투입 계획을 파악할 수 있는 지표이며, 산출값이 높을수록 사회복지 혜택은 늘어나나 자치단체의 재정운영의 탄력성과 유연성이 낮아짐			
산정공식	•사회복지 비중 : (사회복지분야 예산/ 자치단체예산규모) X 100			
측정시점(기간)	•2013년도 예산	자료산출(외부통계)	지방재정고	
참고사항 / 상세설명	•특성 : 중점지표			
목표기준치 (바람직한 상태)	•산출값이 클수록 복지에는 바람직하나 재정운영의 유연성은 감소함			
분석 및 점수산정방법	•자체값			
대상회계 내용	•회계 : 일반회계			

(3) 대분류 : 운영

1.1 중분류 : 운영건전성		3.1.1 지표명 : 행사축제경비비율		
개요(정의)	•세출결산 대비 행사축제경비의 비율로 재정운영의 노력도를 측정하는 지표			
해석 및 특징	•행사축제를 위한 경비가 민간상인조합 등 직접적인 수혜자가 아니라 자치단체에서 지출되는 비율을 측정하는 지표로 비율이 높을수록 재정운영의 탄력성과 유연성이 낮음			
산정공식	•행사축제경비(행사운영비+행사실비보상금+민간행사보조+행사관련시설비)/세출결산액 *100			
측정시점(기간)	•2012년도 결산	자료산출(외부통계)	2013년도 지방자치단체 재정분석자료	
참고사항 / 상세설명	•특성 : 중점지표			
목표기준치 (바람직한 상태)	•산출값이 낮을수록 바람직함			
분석 및 점수산정방법	•자체값			
대상회계 내용	•회계 : 일반회계, 기타 특별회계			

1.2 중분류 : 운영건전성		3.1.2 지표명 : 경상수지비율		
개요(정의)	•경상수익 대비 경상비용의 비율로 재정운영의 건전성을 측정하는 지표			
해석 및 특징	•자치단체에 일상적으로 들어오는 수익에 비해 일상적으로 나가는 지출의 비율을 보는 지표로서 경상수지비율이 높을수록 재정운영의 탄력성과 유연성이 낮음			
산정공식	•경상비용(인건비+운영비+조정교부금 등)/경상수익(자체수입+지방교부세 등)*100			
측정시점(기간)	•2012년도 결산	자료산출(외부통계)	2013년도 지방자치단체 재정분석자료	
참고사항 / 상세설명	•특성 : 중점지표			
목표기준치 (바람직한 상태)	•산출값이 낮을수록 바람직함			
분석 및 점수산정방법	•자체값			
대상회계 내용	•통합회계 : 일반회계, 기타 특별회계, 공기업특별회계, 기금회계			

2.1 중분류 : 채무관리		3.2.1 지표명 : 예산대비관리채무비율		
개요(정의)	•세입결산 대비 지방채무 현재액의 비율을 측정하는 저량 지표			
해석 및 특징	•지방채무의 절대적 수준을 측정하는 지표로 그 비율이 낮을수록 지방자치단체의 재무구조가 건전한 것을 의미			
산정공식	•지방채무잔액(BTL 지금액 포함)/세입결산액*100			
측정시점(기간)	•2012년도 결산	자료산출(외부통계)	2013년도 지방자치단체 재정분석자료	
참고사항 / 상세설명	•특성 : 중점지표			
목표기준치 (바람직한 상태)	•산출값이 낮을수록 바람직함			
분석 및 점수산정방법	•자체값			
대상회계 내용	•통합회계 : 일반회계, 기타 특별회계, 공기업특별회계, 기금회계			

2.2 중분류 : 채무관리		3.2.2 지표명 : 관리채무상환비율	
개요(정의)	•경상일반재원 대비 미래 4년의 지방채무 상환액의 비율 지표		
해석 및 특징	•채무상환에 따른 단기적 재정운영의 안정도를 측정하는 지표로서 비율이 높을수록 미래채무상환의 압박이 가중되는 것을 의미함		
산정공식	•미래4년 순지방비로 상환할 평균관리채무액/미래4년 경상일반재원의 평균수입액*100 (미래4년 = 2013, 2014, 2015, 2016년)		
측정시점(기간)	•2012년도 결산, 2013-16년도	자료산출(외부통계)	2013년도 지방자치단체 재정분석자료
참고사항 / 상세설명	•특성 : 중점지표		
목표기준치 (바람직한 상태)	•산출값이 낮을수록 바람직함		
분석 및 점수산정방법	•자체값		
대상회계 내용	•통합회계 : 일반회계, 기타 특별회계, 공기업특별회계, 기금회계		

3.1 중분류 : 공기업		3.3.1 지표명 : 공기업부채비율	
개요(정의)	•지방공기업(직영기업, 지방공사)의 자기자본 대비 부채액을 통해 공기업의 부채수준을 측정하는 지표		
해석 및 특징	•자기자본 대비 부채액의 비율을 측정하는 재정건전성 지표로 그 비율이 낮을수록 재무구조가 건전한 것으로 판단할 수 있음		
산정공식	•지방공기업 부채총액/지방공기업 자기자본*100		
측정시점(기간)	•2012년도 결산	자료산출(외부통계)	2013년도 지방자치단체 재정분석자료
참고사항 / 상세설명	•특성 : 중점지표		
목표기준치 (바람직한 상태)	•산출값이 낮을수록 바람직함		
분석 및 점수산정방법	•자체값		
대상회계 내용	•지방직영기업, 지방공사		

(4) 지방자치 핵심전략지수

분야 : 종합		지표명 : 지방재정압박지수	
개요(정의)	•지방재정의 압박도를 측정하는 지표		
해석 및 특징	•지방재정의 탄력성과 유연성을 제한하여 재정운용을 압박하는 지표들을 모아 구성한 것으로 지수가 높을수록 지방자치단체가 느끼는 재정운영에 대한 부담이 높음		
산정공식	•Z{(사회복지비비중 + 경상수지비율 + 예산대비 관리채무비율 + 관리채무상환비율) / 4}		
측정시점(기간)	•2012년도 결산	자료산출(외부통계)	2013년도 지방자치단체 재정분석자료, 지방재정고
참고사항 / 상세설명	•특성 : 중점지표		
목표기준치 (바람직한 상태)	•산출값이 낮을수록 바람직함		
분석 및 점수산정방법	•Z*-score 전환		
대상회계 내용	•통합회계 : 일반회계, 기타 특별회계, 공기업특별회계, 기금회계		

2-4. 지역발전분야

1) 중점지표

순번	대분류	중분류	지표명	산식
1	경제력	경제	소득세할주민세	•Z(소득세할주민세)
2		인구 및 고용	주민등록인구	•Z(주민등록인구)
3			고용률	•Z(고용률)
4	경쟁력	SOC	SOC 기반시설	•Z{(주거지역+상업지역+공업지역)/용도지역 총 합계 ×100}
5		산업	소비자서비스업 종사자수	•Z(소비자서비스업 종사자수)
6			제조업종사자 비율	•Z{(제조업종사자인구/사업체종사자수×100)}
7	만족	사회	천명당이혼률	•Z(천명당이혼률)
8			십만명당 자살률	•Z(십만명당 자살률)
9			노령화	•Z(65세 이상 노년인구/전체인구×100)
10		참여	시민참여	•Z(대전참여율)

2) 지방자치 핵심전략지수

분류	지표명	산식
종합	지역발전지수	•Z{(소득세할주민세 + 주민인구 + 고용률, SOC 기반시설 + 소비자서비스업 종사자수 + 제조업종사자비율 - 천명당이혼률 - 자살률 - 노령화 + 시민참여)/10}

3) 분류별 세부 내용

(1) 대분류 : 경제력

1.1 중분류 : 경제		1.1.1 지표명 : 소득세할주민세	
개요(정의)	•소득세할주민세는 소득세액·법인세액·농지세액을 과세표준으로 하며 세율은 7.5%를 적용한 주민세		
해석 및 특징	•산출값이 높을수록 지역의 생산액이 큰 것을 의미 •1인당 GRDP에 대한 대응지표로 활용		
산정공식	•소득세할주민세의 표준화값		
측정시점(기간)	•2012년	자료산출(외부통계)	지방세연감
참고사항 / 상세설명	•특성 : 중점지표		
목표기준치 (바람직한 상태)	•산출값이 클수록 지역의 경제력이 높은 것을 의미		
분석 및 점수산정방법	•Z*-score 변환		

1.2 중분류 : 인구 및 고용		1.1.2 지표명 : 주민등록인구	
개요(정의)	•매년 12월31일을 기준 및 선거 등 필요한 시점에 집계하는 주민등록표상에 기재된 인구		
해석 및 특징	•비율이 높을수록 가용 노동력의 총량적인 양이 큰 것을 의미		
산정공식	•주민등록인구의 표준화값		
측정시점(기간)	•2012년	자료산출(외부통계)	통계청, 각 시, 도청 통계연보
참고사항 / 상세설명	•특성 : 중점지표		
목표기준치 (바람직한 상태)	•산출값이 클수록 경제활동이 활발함		
분석 및 점수산정방법	•Z*-score 변환		

1.2 중분류: 인구 및 고용		1.1.3 지표명 : 고용률		
개요(정의)	•지역에서의 고용 공급에 대한 정도			
해석 및 특징	•비율이 높을수록 지역에서의 노동력 공급이 높음을 의미			
산정공식	•고용률의 표준화값			
측정시점(기간)	•2012년	자료산출(외부통계)	통계청, 각 시, 도청 통계연보	
참고사항 / 상세설명	•특성 : 중점지표			
목표기준치 (바람직한 상태)	•산출값이 클수록 지역의 고용정도가 양호함			
분석 및 점수산정방법	•Z*-score 변환			

(2) 대분류 : 경쟁력

2.1 중분류: SOC		2.1.1 지표명 : SOC 기반시설		
개요(정의)	•지역에서의 시가지 발전 정도를 측정			
해석 및 특징	•산출값이 높을수록 지역의 시가지가 활발함을 의미			
산정공식	•(주거지역+상업지역+공업지역)/용도지역 총 합계×100의 표준화값			
측정시점(기간)	•2011년	자료산출(외부통계)	통계청, 각 시, 도청 통계연보	
참고사항 / 상세설명	•특성 : 중점지표			
목표기준치 (바람직한 상태)	•산출값이 클수록 지역의 기반시설이 높음			
분석 및 점수산정방법	•Z*-score 변환			

2.2 중분류: 산업		2.2.1 지표명 : 소비자서비스업 종사자수		
개요(정의)	•지역 3차 산업의 활성화 정도를 측정			
해석 및 특징	•지역의 3차 산업 종사자수를 통한 상대적인 크기 측정			
산정공식	•소비자서비스업 종사자수의 표준화값			
측정시점(기간)	•2011년	자료산출(외부통계)	통계청, 각 시, 도청 통계연보	
참고사항 / 상세설명	•특성 : 중점지표			
목표기준치 (바람직한 상태)	•산출값이 클수록 지역에 3차 산업이 발달함			
분석 및 점수산정방법	•Z*-score 변환			

2.2 중분류: 산업		2.2.2 지표명 : 제조업종사자 비율		
개요(정의)	•지역 2차 산업의 활성화 정도를 측정			
해석 및 특징	•지역의 2차 산업 종사자수 비율을 통한 상대적인 크기 측정			
산정공식	•제조업종사자 비율의 표준화값			
측정시점(기간)	•2011년	자료산출(외부통계)	통계청, 각 시, 도청 통계연보	
참고사항 / 상세설명	•특성 : 중점지표			
목표기준치 (바람직한 상태)	•산출값이 클수록 지역에 2차 산업이 발달함			
분석 및 점수산정방법	•Z*-score 변환			

(3) 대분류 : 만족

3.1 중분류: 사회		3.1.1 지표명 : 천명당이혼률	
개요(정의)	•지역사회의 천명당 인구대비 이혼 정도에 대한 비율		
해석 및 특징	•지역의 가정 안전성을 측정하는 것으로서, 산출값이 낮을수록 지역 가정의 안전성이 높음		
산정공식	•천명당이혼률의 표준화값		
측정시점(기간)	•2012년	자료산출(외부통계)	통계청, 각 시, 도청 통계연보
참고사항 / 상세설명	•특성 : 중점지표		
목표·기준치 (바람직한 상태)	•산출값이 낮을수록 타지역에 비해 가정 안전성이 양호함		
분석 및 점수산정방법	•Z*-score 전환		

3.1 중분류: 사회		3.1.2 지표명 : 십만명당 자살률	
개요(정의)	•지역사회의 자살 정도에 대한 비율		
해석 및 특징	•지역의 사회 안전성을 측정하는 것으로서, 산출값이 낮을수록 지역 사회의 안전성이 높음		
산정공식	•십만명당 자살률의 표준화값		
측정시점(기간)	•2012년	자료산출(외부통계)	통계청, 각 시, 도청 통계연보
참고사항 / 상세설명	•특성 : 중점지표		
목표·기준치 (바람직한 상태)	•산출값이 낮을수록 사회 안전성이 양호함		
분석 및 점수산정방법	•Z*-score 전환		

3.1 중분류: 사회		3.1.3 지표명 : 노령화	
개요(정의)	•지역사회의 노령화 정도 측정		
해석 및 특징	•지역의 노령화 정도를 측정하는 것으로서, 산출값이 낮을수록 지역 사회가 상대적으로 역동적임		
산정공식	•65세 이상 노년인구/전체인구×100의 표준화값		
측정시점(기간)	•2012년	자료산출(외부통계)	통계청, 각 시, 도청 통계연보
참고사항 / 상세설명	•특성 : 중점지표		
목표·기준치 (바람직한 상태)	•산출값이 낮을수록 사회 역동성이 양호함		
분석 및 점수산정방법	•Z*-score 전환		

3.2 중분류: 참여		3.2.1 지표명 : 시민참여	
개요(정의)	•대통령선거에 대한 선거참여를 통한 지역주민의 참여도 측정		
해석 및 특징	•지역주민의 선거율 측정을 통한 자발적인 참여도 측정		
산정공식	•대선참여율의 표준화값		
측정시점(기간)	•2012년	자료산출(외부통계)	통계청, 각 시, 도청 통계연보
참고사항 / 상세설명	•특성 : 중점지표		
목표·기준치 (바람직한 상태)	•산출값이 높을수록 사회 참여를 통한 자생적인 만족도 형성		
분석 및 점수산정방법	•Z*-score 전환		

(4) 지방자치 핵심전략지수

분야: 종합	지표명 : 지역발전지수		
개요(정의)	•지방자치단체의 지역발전 정도를 측정할 수 있는 지표		
해석 및 특징	•지역의 총괄적인 발전 정도를 경제력, 경쟁력, 그리고 만족도로 제시		
산정공식	•표준화된 소득세할주민세, 주민인구, 고용률, SOC 기반시설, 소비자서비스업 종사자수, 제조업종사자비율, 천명당이혼률, 자살률, 노령화, 시민참여 평균값의 표준화 값		
측정시점(기간)	•2012년	자료산출(외부통계)	각 시, 도청 통계연보, 통계청
참고사항 / 상세설명	•특성 : 지방자치 핵심전략지수		
목표·기준치 (바람직한 상태)	•산출값이 높을수록 지역의 발전정도가 상대적으로 높음을 의미		
분석 및 점수산정방법	•Z*-score 전환		

2-5. 지방자치 핵심전략지수

- 2014년판 지방자치연감은‘지방자치 핵심전략지수’를 발표
 - 각 부문별 핵심 사항을 추가적으로 제시하여 핵심 지방자치 국정과제와 관련된 이슈지표를 지수값으로 제시
 - 조직변동지수는 지방자치단체가 조직을 효율적으로 관리하는 정도를 측정해 볼 수 있는 지수를 의미
 - 지방재정압박지수는 지방재정의 탄력성과 유연성을 제한하여 재정운용을 압박하는 지표들로 구성하여 재정의 압박 정도를 의미
 - 지역발전지수는 지역의 총괄적인 발전 정도를 경제력, 경쟁력, 그리고 만족도의 총합으로 제시
- 지방자치의 지속적이고 안정적인 발전이 중요하다는 인식하에 2014년도 연감에서는 정책당국이나 학계 등에서 활동범위가 넓고, 빈도가 높은 종합지수를 개발

부문	지수	산식
자치행정	지방조직 관리지수 (OMI - 2014)	$Z\{(1,000\text{명당 공무원수} + \text{과장급 이상 상위직급 비율} + \text{조직변동률}) / 3\}$
지방행정	지방재정압박지수 (FSI - 2014)	$Z\{(\text{사회복지비비중} + \text{경상수지비율} + \text{예산대비 관리채무비율} + \text{관리채무상환비율}) / 4\}$
지역발전	지역발전지수 (RDI - 2014)	$Z\{(\text{소득세할주민세} + \text{주민인구} + \text{고용률, SOC 기반시설} + \text{소비자서비스업 종사자수} + \text{제조업종사자비율} - \text{천명당이혼률} - \text{자살률} - \text{노령화} + \text{시민참여})/10\}$

- 하위지표의 정의 및 측정방법
 - 지방조직관리지수(Organization Management Index) : 당해 지방자치단체의 조직 및 인력의 효율적 관리 상태를 나타내며 1,000명당 공무원수, 과장급 이상 상위직급 비율, 조직변동률의 평균값으로 구성
 - 지방재정압박지수(Fiscal Stress Index) : 저출산·고령화, 성장률 둔화 등 지방재정 환경변화로 건전 재정 운영이 중시됨에 따라 사회복지비비중, 경상수지비율, 예산대비 관리채무비율, 관리채무상환비율의 표준화값으로 구성
 - 지역발전지수(Regional Development Index) : 지역의 성장 및 발전 정도를 총괄적으로 의미하는 경제력 및 경쟁력과 지역주민의 만족정도를 추가적으로 고려하여 표준화된 소득세할주민세, 주민인구, 고용률, SOC 기반시설, 소비자서비스업 종사자수, 제조업종사자비율, 천명당이혼률, 자살률, 노령화, 시민참여의 평균값으로 구성
- 자료출처
 - 지방조직관리지수는 행정자치부의 내고장알리미와 조직분석자료, 지방재정압박지수는 행정자치부의 지방재정분석 통계자료를 활용
 - 지방재정압박지수는 2013년도 지방자치단체 재정분석자료 및 지방재정고 통계자료를 활용
 - 지역발전지수는 통계청 및 지방자치단체 통계연보 자료를 근간으로 e지방지표, 재정고, 국립환경과학원, 지방세연감을 상호 보완하여 통계자료를 구축



2014년도 지방자치연감
지표로 보는 한국의 지방자치

2014년도 지방자치연감
지표로 보는 한국의 지방자치

Chapter II

2014년도 지방자치단체별 지표

- | | |
|----------|-------------|
| 1. 서울특별시 | 9. 강원도 |
| 2. 부산광역시 | 10. 충청북도 |
| 3. 대구광역시 | 11. 충청남도 |
| 4. 인천광역시 | 12. 전라북도 |
| 5. 광주광역시 | 13. 전라남도 |
| 6. 대전광역시 | 14. 경상북도 |
| 7. 울산광역시 | 15. 경상남도 |
| 8. 경기도 | 16. 제주특별자치도 |



2014년도 지방자치연감
지표로 보는 한국의 지방자치

1 서울특별시

- | | |
|-----------|------------|
| 1-1. 서울본청 | 1-14. 서대문구 |
| 1-2. 종로구 | 1-15. 마포구 |
| 1-3. 중구 | 1-16. 양천구 |
| 1-4. 용산구 | 1-17. 강서구 |
| 1-5. 성동구 | 1-18. 구로구 |
| 1-6. 광진구 | 1-19. 금천구 |
| 1-7. 동대문구 | 1-20. 영등포구 |
| 1-8. 중랑구 | 1-21. 동작구 |
| 1-9. 성북구 | 1-22. 관악구 |
| 1-10. 강북구 | 1-23. 서초구 |
| 1-11. 도봉구 | 1-24. 강남구 |
| 1-12. 노원구 | 1-25. 송파구 |
| 1-13. 은평구 | 1-26. 강동구 |



1-1. 서울분청

1) 지표

■ 개황통계

구분	단위	고유값	전국지자체대비(Z*)	시도본청대비(Z*)	서울지역대비(Z*)
인구	천명	10,195.32	46.64	2.18	74.15
면적	km ²	606.00	0.46	-0.90	62.69
인구밀도	열명	1,725.50	2.11	3.53	-0.07
사업체수	백개	7,522.85	52.91	2.48	65.13
예산규모	백억원	2,178.29	10.55	2.99	4.90
GRDP	천억원	2,829.45	10.19	2.69	4.90
주택보급률	%	97.30	-1.01	-1.53	0.00
사설학원수	개소/천명	1.27	0.03	-0.14	0.00
CO 배출량	백톤	1,302.92	33.82	2.09	66.32
NOx 배출량		710.70	10.21	-0.08	66.75

■ 자치행정분야

구분	단위	고유값	전국지자체대비(Z*)	시도본청대비(Z*)	서울지역대비(Z*)
인구1000명당공무원수	명	1.63	-0.99	-0.40	-0.90
과장급 이상 상위직 비율	%	3.46	-3.61	-1.91	-4.35
정보공개율		97.52	0.18	0.96	0.51
교통사고건수	건수	19.65	0.05	0.02	-0.15
화재발생건수		0.56	-0.98	-1.11	-0.20
복지시설수	개소	0.07	-0.40	-0.82	-0.08
의료병상수		7.82	-0.58	-0.94	-0.10
국공립보육시설이용율	%	22.40	0.71	2.95	-0.21
조직변동율		9.07	0.34	1.72	4.32
청렴지수	Z*	6.96	-1.43	-0.53	-3.20

■ 지방재정분야

구분	단위	고유값	전국지자체대비(Z*)	시도본청대비(Z*)	서울지역대비(Z*)
자립도 비중	%	0.75	4.62	2.62	2.98
지방세 비중		0.72	5.09	2.60	3.55
의무지출비율		0.40	-1.87	-1.66	-2.15
인건비비율		0.04	-1.84	-0.22	-3.61
사회복지비비율		0.28	-0.13	0.38	-1.99
행사축제경비비율		0.00	-1.41	-0.73	-1.53
경상수지비율		0.73	-0.02	0.15	-1.25
예산대비 관리채무비율		0.12	0.71	-1.30	4.90
관리채무 상환비율		0.00	-0.70	-2.20	4.90
공기업 부채비율		1.32	1.48	-0.43	4.90

■ 지역발전분야

구분	단위	고유값	전국지자체대비(Z*)	시도본청대비(Z*)	서울지역대비(Z*)
소득세할주민세	억원	38,549.31	4.03	2.32	1.27
주민등록인구	천명	10,195.32	46.44	2.18	4.89
고용률	%	59.70	0.29	0.08	-0.98
SOC기반시설		86.65	1.38	2.41	-0.26
소비자서비스업 종사자수	명	1,828,376.00	52.73	2.70	4.87
제조업종사자비율	%	6.11	-0.89	-1.43	-0.15
천명당 이혼률		4.65	2.77	-0.86	4.21
시민참여		74.83	-0.22	-0.32	0.00
십만명당 자살률	명	23.80	-0.86	-1.19	-0.06
노령화지수	%	79.31	-0.63	-0.20	-0.39

■ 지방자치 핵심전략지수

구분	단위	전국지자체대비(Z*)	시도본청대비(Z*)	서울지역대비(Z*)
지방조직관리지수	Z*	65.15	88.12	72.13
지방재정압박지수		99.43	88.72	125.44
지역발전지수		188.93	114.55	152.60

서울특별시

2) 요약그래프

■ 개황통계

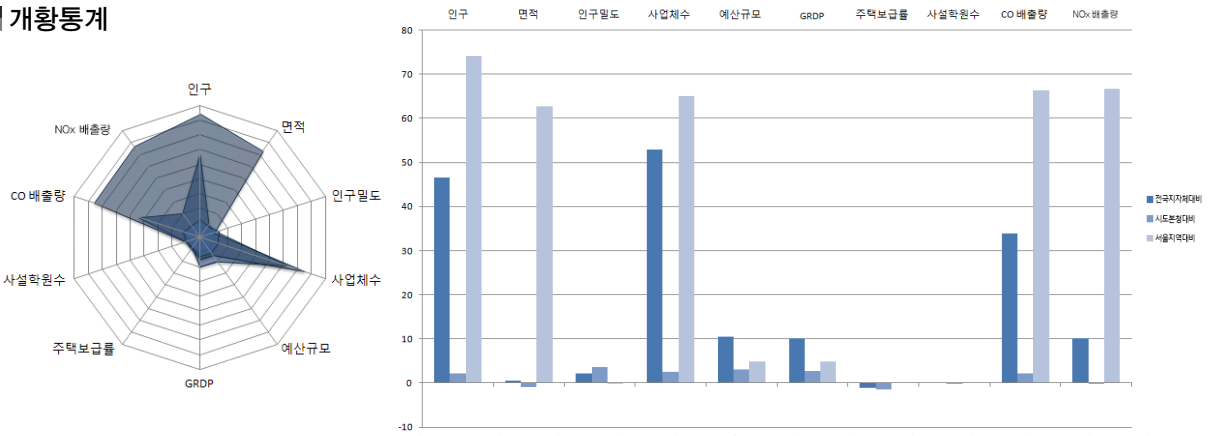

■ 자치행정분야

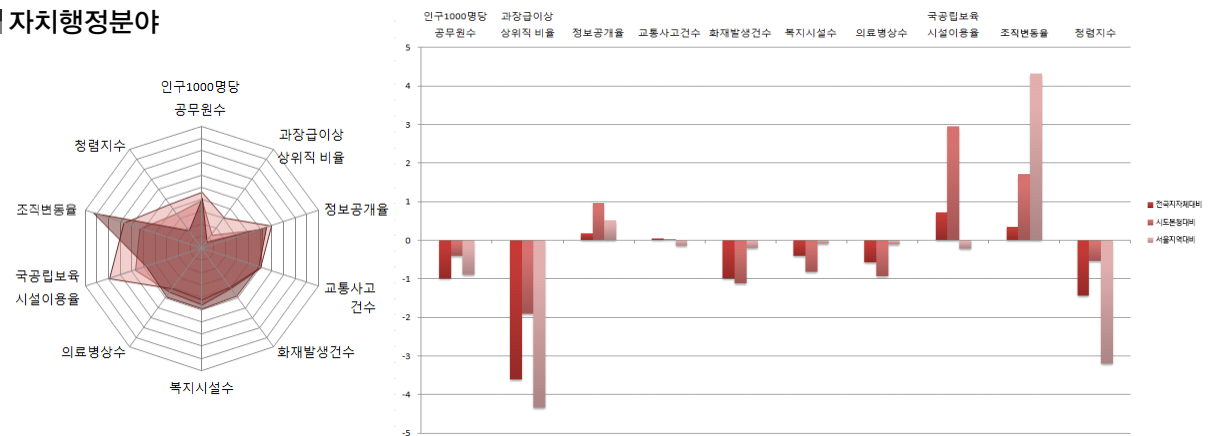

■ 지방재정분야

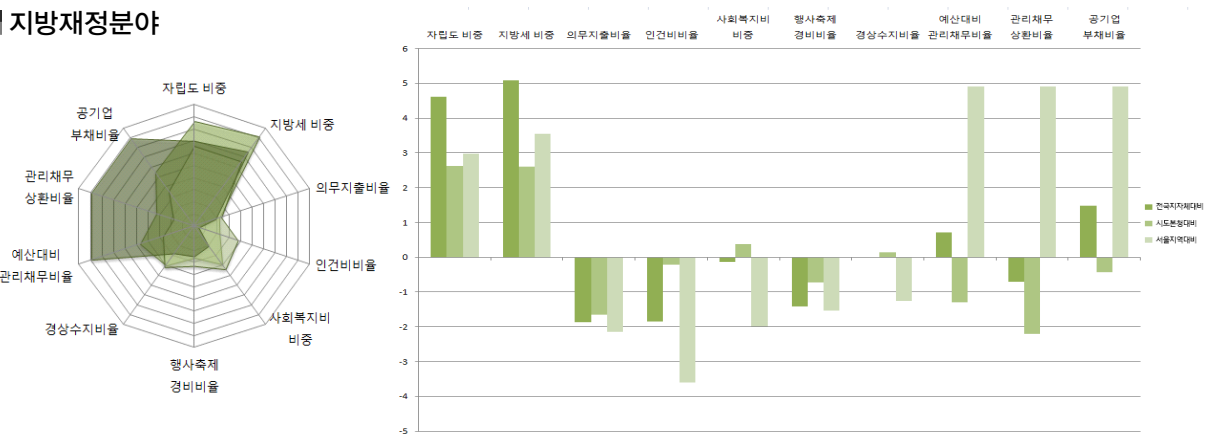

■ 지역발전분야

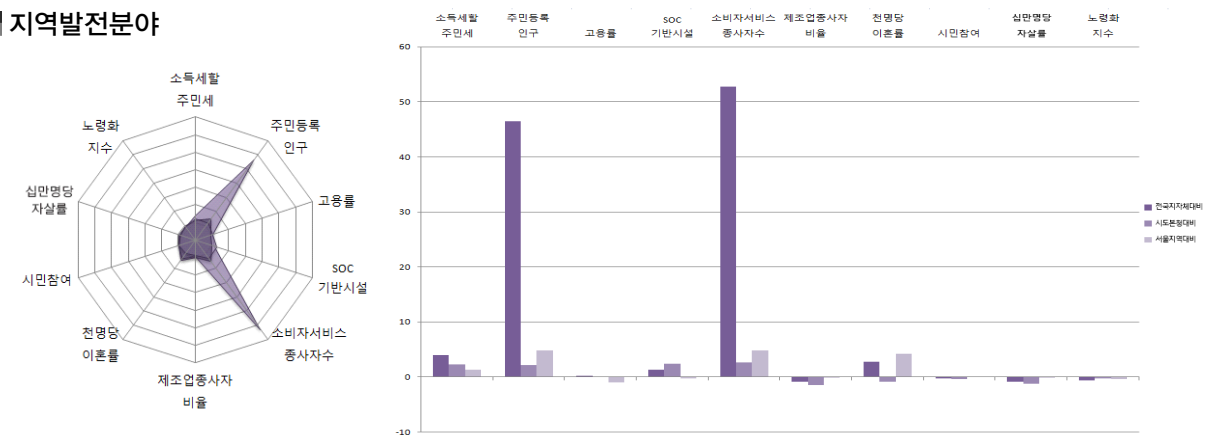

1-2. 종로구

1) 지표

■ 개황통계

구분	단위	고유값	전국지자체대비(Z*)	자치구대비(Z*)	광역전체(Z*)
인구	천명	165,21	-0,26	-1,08	-1,84
면적	km ²	24,00	-1,07	-0,53	-0,03
인구밀도	열명	640,95	0,39	-0,68	-2,29
사업체수	백개	386,35	1,68	1,45	0,77
예산규모	백억원	24,53	-0,29	-0,26	-0,22
GRDP	천억원	0,00	-0,33	-0,84	-0,20
주택보급률	%	93,22	-1,52	-1,75	-1,50
사설학원수	개소/천명	1,68	0,82	0,56	0,66
CO 배출량	백톤	28,32	-0,25	-0,62	-1,26
NOx 배출량		17,67	-0,53	-0,52	-1,05

■ 자치행정분야

구분	단위	고유값	전국지자체대비(Z*)	자치구대비(Z*)	서울지역대비(Z*)
인구1000명당공무원수	명	5,80	-0,05	1,97	2,37
과장급 이상 상위직 비율	%	6,26	-0,66	-1,28	-0,10
정보공개율		96,01	-0,64	-0,99	-0,31
교통사고건수	건수	37,86	2,54	1,46	1,70
화재발생건수		1,48	0,35	1,64	3,22
복지시설수	개소	0,11	-0,24	0,70	1,75
의료병상수		19,80	1,05	0,95	2,95
국공립보육시설이용율	%	43,14	2,41	2,39	1,95
조직변동율		1,92	-0,13	0,12	0,55
청렴지수	Z*	7,97	0,50	-0,05	-0,10

■ 지방재정분야

구분	단위	고유값	전국지자체대비(Z*)	자치구대비(Z*)	서울지역대비(Z*)
자립도 비중	%	0,38	1,58	1,44	0,42
지방세 비중		0,27	1,06	1,15	0,22
의무지출비율		0,70	0,27	-0,66	-0,29
인건비비율		0,34	3,38	2,45	1,49
사회복지비비중		0,30	0,04	-1,97	-1,68
행사축제경비비율		0,01	-0,31	0,75	0,54
경상수지비율		1,06	1,51	0,32	1,96
예산대비 관리채무비율		0,00	-0,91	-0,52	-0,20
관리채무 상환비율		0,00	-0,72	-0,49	-0,20
공기업 부채비율		0,00	-0,32	0,00	-0,20

■ 지역발전분야

구분	단위	고유값	전국지자체대비(Z*)	자치구대비(Z*)	서울지역대비(Z*)
소득세할주민세	억원	2,923,08	2,31	1,39	0,53
주민등록인구	천명	165,21	-0,27	-1,08	-0,32
고용률	%	59,70	0,29	0,68	-0,98
SOC기반시설		84,39	1,25	0,27	-0,63
소비자서비스업 종사자수	명	96,337,00	1,86	1,37	-0,13
제조업종사자비율	%	5,01	-0,96	-0,59	-0,35
천명당 이혼률		2,20	-0,24	0,05	0,07
시민참여		72,95	-0,99	-0,99	-1,13
십만명당 자살률	명	16,10	-1,58	-1,89	-1,98
노령화지수	%	128,37	-0,09	1,05	2,16

■ 지방자치 핵심전략지수

구분	단위	전국지자체대비(Z*)	자치구대비(Z*)	서울지역대비(Z*)
지방조직관리지수	Z*	94,11	105,00	118,08
지방재정압박지수		99,67	89,85	99,53
지역발전지수		101,71	100,31	86,83

2) 요약그래프

■ 개황통계

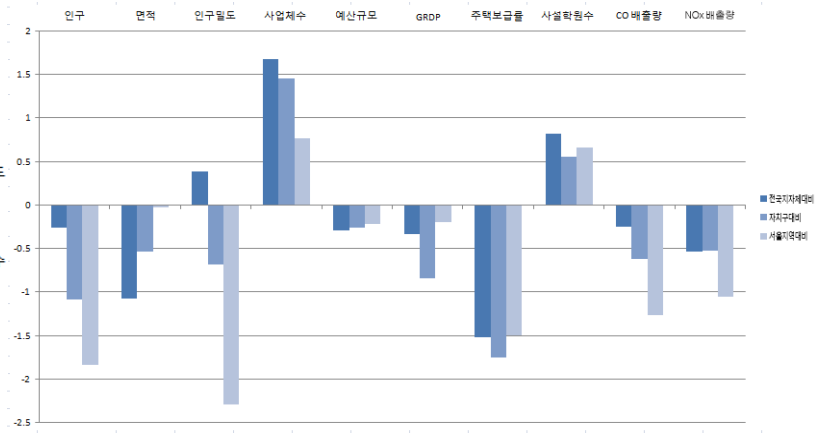
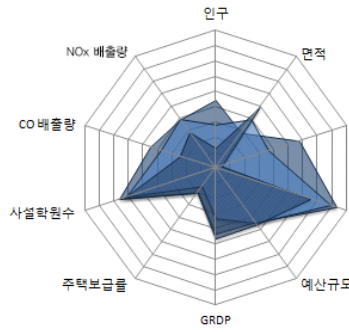

■ 자치행정분야

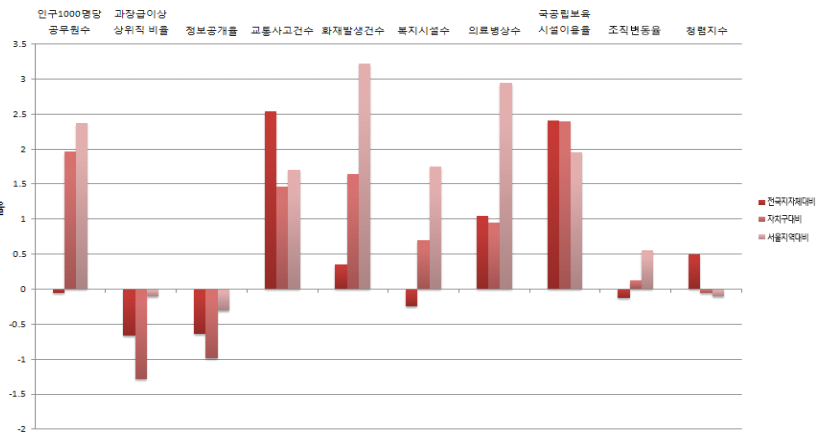
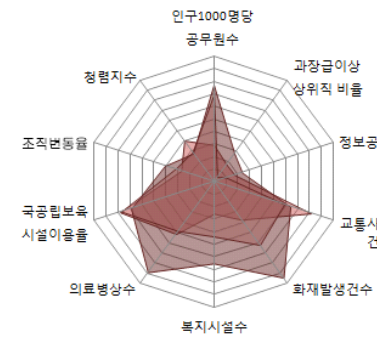

■ 지방재정분야

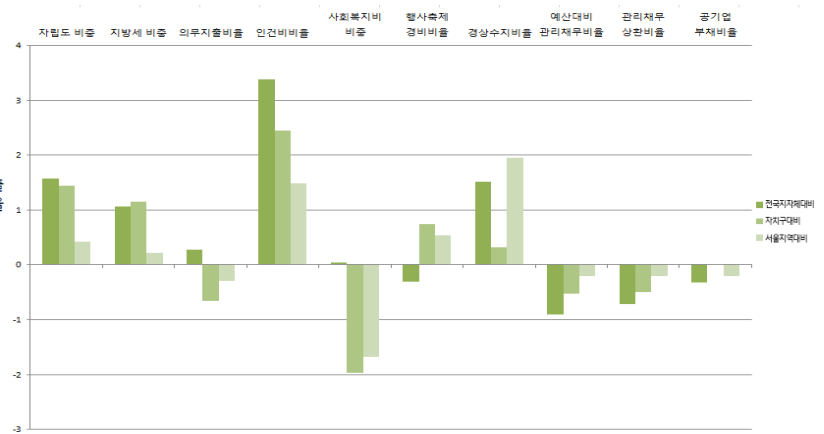
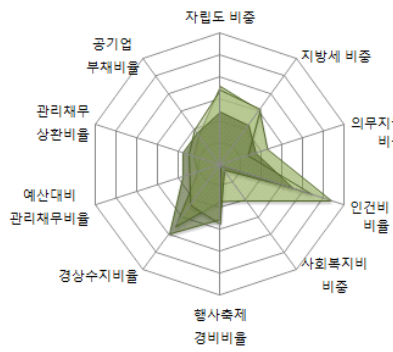

■ 지역발전분야

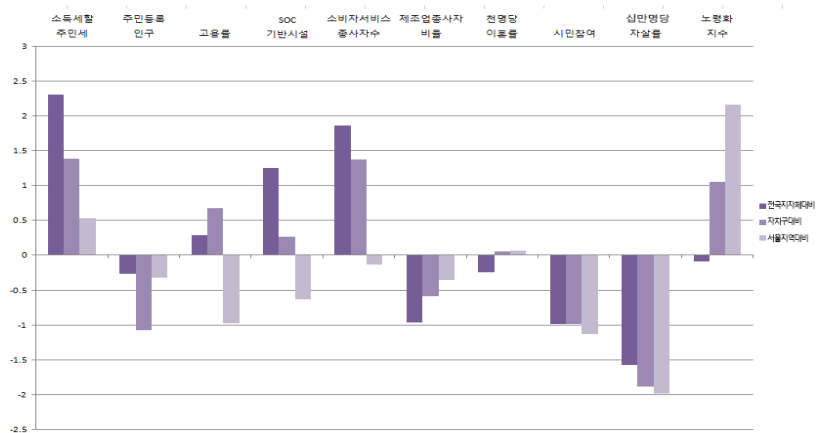
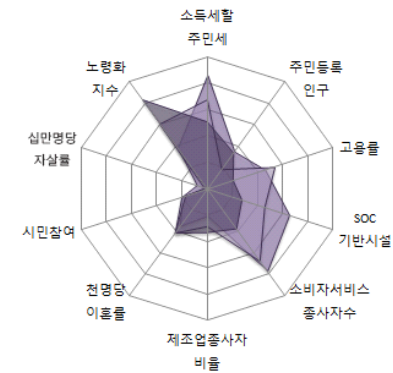

1-3. 중구

1) 지표

■ 개황통계

구분	단위	고유값	전국지자체대비(Z*)	자치구대비(Z*)	서울지역대비(Z*)
인구	천명	133,36	-0.41	-1.29	-2.08
면적	km ²	10.00	-1.11	-0.82	-1.53
인구밀도	열명	1,338.96	1.50	0.30	-0.86
사업체수	백개	595.67	3.19	3.45	2.66
예산규모	백억원	26.49	-0.28	-0.05	-0.21
GRDP	천억원	0.00	-0.33	-0.84	-0.20
주택보급률	%	99.50	-0.74	-0.19	0.81
사설학원수	개소/천명	1.06	-0.39	-0.51	-0.35
CO 배출량	백톤	39.44	0.05	-0.39	-0.67
NOx 배출량		21.91	-0.47	-0.46	-0.64

■ 자치행정분야

구분	단위	고유값	전국지자체대비(Z*)	자치구대비(Z*)	서울지역대비(Z*)
인구1000명당공무원수	명	7.42	0.31	3.05	3.63
과장급 이상 상위직 비율	%	6.57	-0.34	-0.92	0.37
정보공개율		96.66	-0.29	-0.57	0.04
교통사고건수	건수	50.44	4.27	2.66	2.99
화재발생건수		1.47	0.34	1.61	3.17
복지시설수	개소	0.04	-0.50	-0.85	-1.23
의료병상수		12.49	0.06	0.01	1.09
국공립보육시설이용율	%	50.73	3.03	3.04	2.74
조직변동율		1.79	-0.14	0.11	0.48
청렴지수	Z*	8.19	0.92	0.53	0.58

■ 지방재정분야

구분	단위	고유값	전국지자체대비(Z*)	자치구대비(Z*)	서울지역대비(Z*)
자립도 비중	%	0.50	2.58	2.65	1.26
지방세 비중		0.36	1.87	2.27	0.89
의무지출비율		0.66	-0.04	-0.98	-0.56
인건비비율		0.36	3.66	2.76	1.77
사회복지비비중		0.29	-0.09	-2.17	-1.92
행사축제경비비율		0.00	-0.69	0.10	-0.16
경상수지비율		0.97	1.09	-0.10	1.08
예산대비 관리채무비율		0.00	-0.91	-0.52	-0.20
관리채무 상환비율		0.00	-0.72	-0.49	-0.20
공기업 부채비율		0.00	-0.32	0.00	-0.20

■ 지역발전분야

구분	단위	고유값	전국지자체대비(Z*)	자치구대비(Z*)	서울지역대비(Z*)
소득세할주민세	억원	8,450.30	7.66	5.04	2.85
주민등록인구	천명	133,36	-0.42	-1.29	-0.34
고용률	%	59.70	0.29	0.68	-0.98
SOC기반시설		100.03	2.11	2.09	1.95
소비자서비스업 종사자수	명	135,783.00	3.02	2.59	-0.01
제조업종사자비율	%	6.91	-0.83	-0.47	0.00
천명당 이혼률		2.50	0.13	0.86	0.58
시민참여		72.08	-1.35	-1.36	-1.65
십만명당 자살률	명	29.40	-0.34	0.48	1.33
노령화지수	%	127.95	-0.09	1.04	2.14

■ 지방자치 핵심전략지수

구분	단위	전국지자체대비(Z*)	자치구대비(Z*)	서울지역대비(Z*)
지방조직관리지수	Z*	99.44	114.77	130.66
지방재정압박지수		97.38	87.50	95.19
지역발전지수		109.60	122.33	120.41

2) 요약그래프

■ 개황통계

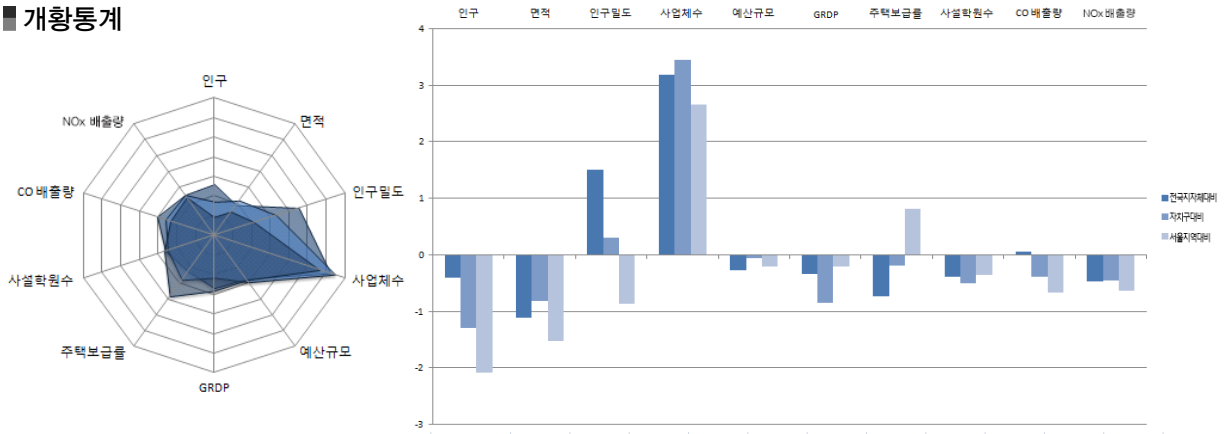

■ 자치행정분야

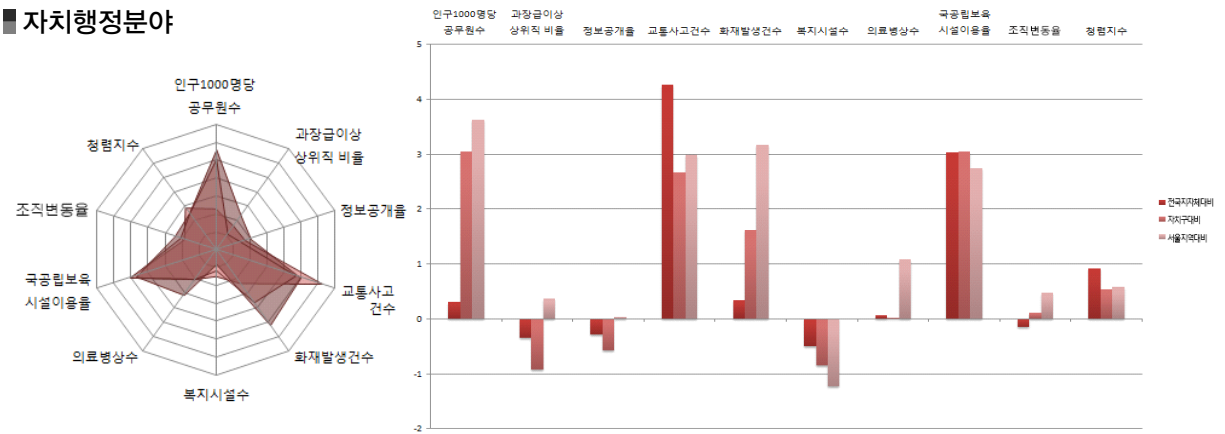

■ 지방재정분야

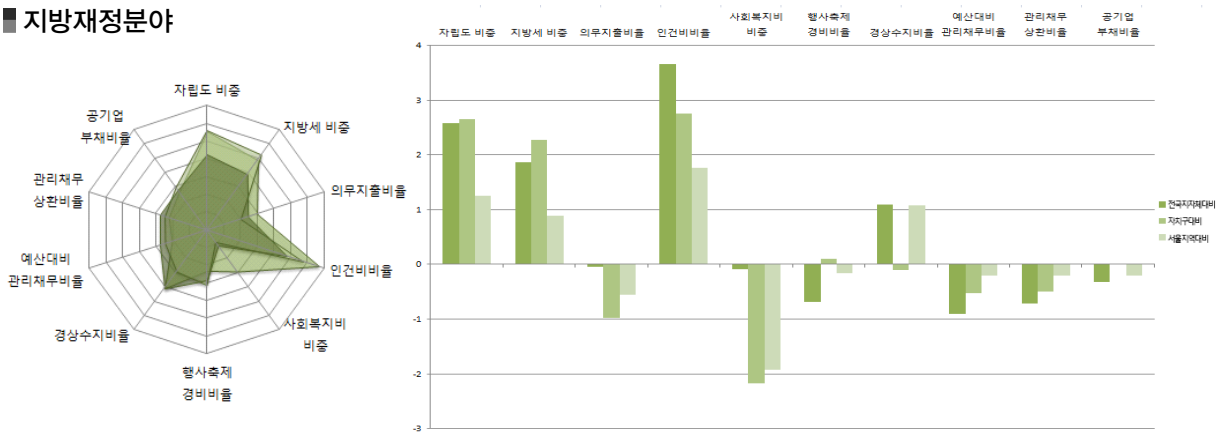

■ 지역발전분야

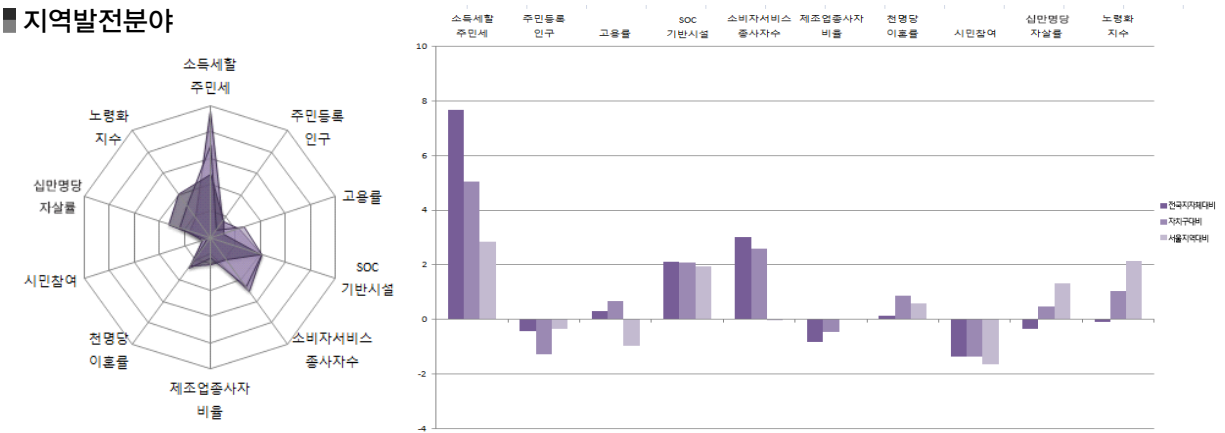

1-4. 용산구

1) 지표

■ 개황통계

구분	단위	고유값	전국지자체대비(Z*)	유사광역시(Z*)	서울지역대비(Z*)
인구	천명	243.23	0.10	-0.56	-1.25
면적	㎢	22.00	-1.08	-0.57	-0.24
인구밀도	열명	1,112.17	1.14	-0.02	-1.32
사업체수	백개	193.92	0.30	-0.38	-0.96
예산규모	백억원	25.43	-0.28	-0.16	-0.21
GRDP	천억원	0.00	-0.33	-0.84	-0.20
주택보급률	%	100.62	-0.60	0.09	1.22
사설학원수	개소/천명	0.68	-1.14	-1.16	-0.97
CO 배출량	백톤	32.24	-0.14	-0.53	-1.05
NOx 배출량		17.24	-0.54	-0.52	-1.09

■ 자치행정분야

구분	단위	고유값	전국지자체대비(Z*)	자치구대비(Z*)	서울지역대비(Z*)
인구1000명당공무원수	명	3.91	-0.48	0.72	0.89
과장급 이상 상위직 비율	%	6.41	-0.51	-1.11	0.12
정보공개율		96.41	-0.42	-0.73	-0.10
교통사고건수	건수	27.78	1.16	0.50	0.68
화재발생건수		0.62	-0.90	-0.23	0.00
복지시설수	개소	0.06	-0.43	-0.41	-0.39
의료병상수		4.28	-1.06	-1.04	-1.01
국공립보육시설이용율	%	27.04	1.09	1.01	0.27
조직변동율		0.05	-0.26	-0.06	-0.43
청렴지수	Z*	8.02	0.60	0.08	0.05

■ 지방재정분야

구분	단위	고유값	전국지자체대비(Z*)	자치구대비(Z*)	서울지역대비(Z*)
자립도 비중	%	0.40	1.72	1.60	0.54
지방세 비중		0.30	1.37	1.57	0.47
의무지출비율		0.69	0.17	-0.76	-0.37
인건비비율		0.33	3.17	2.22	1.30
사회복지비비율		0.37	0.51	-1.23	-0.81
행사축제경비비율		0.01	-0.49	0.44	0.21
경상수지비율		0.93	0.89	-0.29	0.67
예산대비 관리채무비율		0.00	-0.91	-0.52	-0.20
관리채무 상환비율		0.00	-0.72	-0.49	-0.20
공기업 부채비율		0.00	-0.32	0.00	-0.20

■ 지역발전분야

구분	단위	고유값	전국지자체대비(Z*)	자치구대비(Z*)	서울지역대비(Z*)
소득세할주민세	억원	1,376.57	0.81	0.37	-0.12
주민등록인구	천명	243.23	0.09	-0.56	-0.28
고용률	%	59.70	0.29	0.68	-0.98
SOC기반시설		86.36	1.36	0.50	-0.31
소비자서비스업 종사자수	명	56,460.00	0.69	0.13	-0.24
제조업종사자비율	%	2.84	-1.10	-0.73	-0.75
천명당 이혼률		2.10	-0.36	-0.22	-0.10
시민참여		71.54	-1.57	-1.59	-1.97
십만명당 자살률	명	26.70	-0.59	0.00	0.66
노령화지수	%	109.50	-0.29	0.55	1.18

■ 지방자치 핵심전략지수

구분	단위	전국지자체대비(Z*)	자치구대비(Z*)	서울지역대비(Z*)
지방조직관리지수	Z*	91.65	97.20	106.41
지방재정압박지수		99.09	90.32	97.92
지역발전지수		101.13	102.62	98.90

2) 요약그래프

■ 개황통계

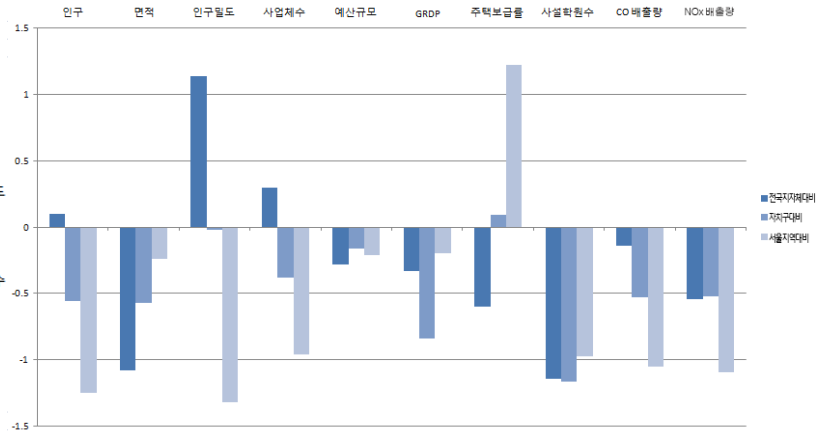
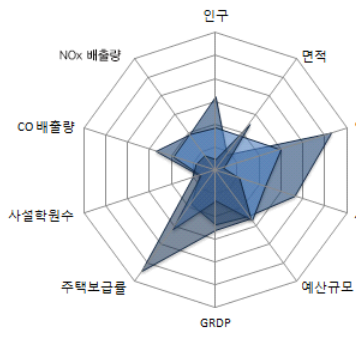

■ 자치행정분야

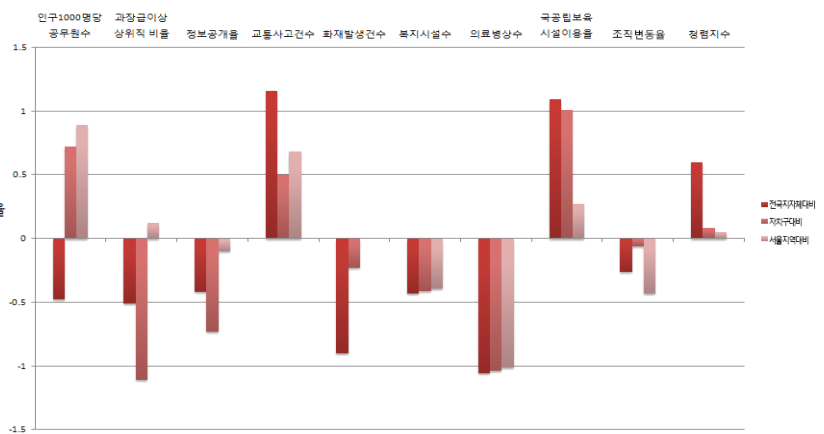
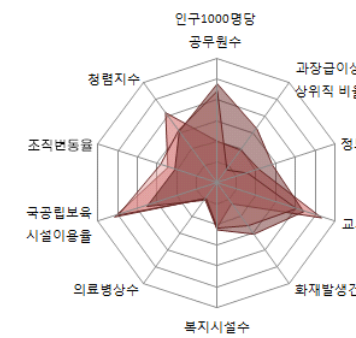

■ 지방재정분야

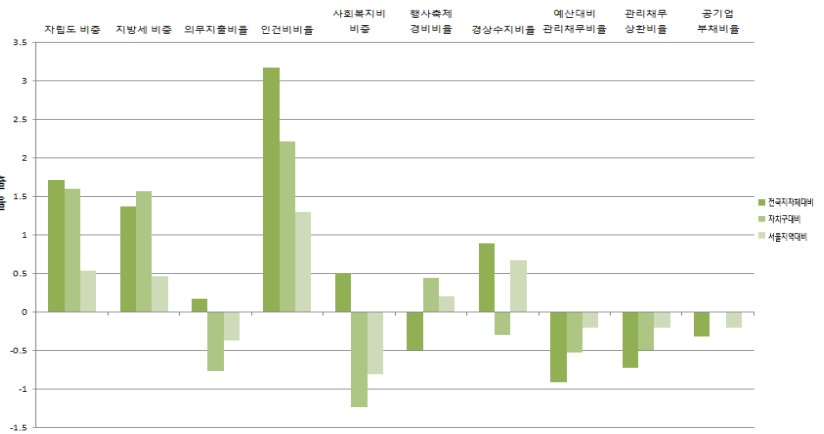
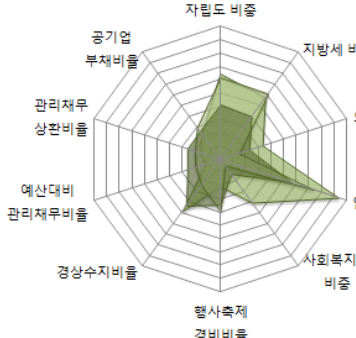

■ 지역발전분야

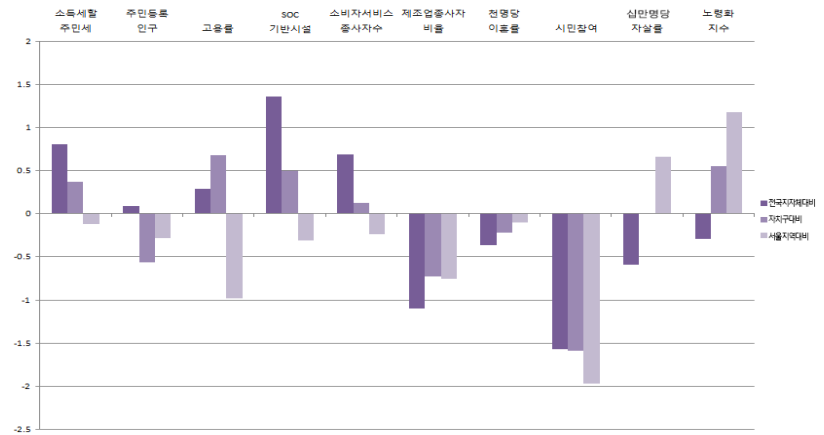
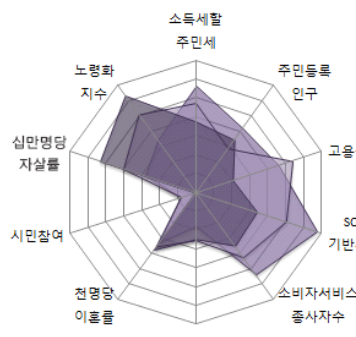

1-5. 성동구

1) 지표

■ 개황통계

구분	단위	고유값	전국지자체대비(Z*)	자치구대비(Z*)	서울지역대비(Z*)
인구	천명	299.60	0.37	-0.19	-0.82
면적	㎢	17.00	-1.09	-0.67	-0.78
인구밀도	열명	1,778.07	2.19	0.92	0.04
사업체수	백개	233.00	0.58	-0.01	-0.61
예산규모	백억원	28.07	-0.27	0.13	-0.21
GRDP	천억원	0.00	-0.33	-0.84	-0.20
주택보급률	%	98.93	-0.81	-0.33	0.60
사설학원수	개소/천명	0.91	-0.69	-0.76	-0.59
CO 배출량	백톤	37.23	-0.01	-0.43	-0.79
NOx 배출량		19.53	-0.50	-0.49	-0.87

■ 자치행정분야

구분	단위	고유값	전국지자체대비(Z*)	자치구대비(Z*)	서울지역대비(Z*)
인구1000명당공무원수	명	3.27	-0.62	0.30	0.38
과장급 이상 상위직 비율	%	6.84	-0.05	-0.61	0.78
정보공개율		94.15	-1.65	-2.21	-1.33
교통사고건수	건수	23.21	0.54	0.06	0.21
화재발생건수		0.66	-0.84	-0.14	0.16
복지시설수	개소	0.02	-0.55	-1.16	-1.82
의료병상수		6.79	-0.72	-0.72	-0.37
국공립보육시설이용율	%	36.75	1.89	1.84	1.28
조직변동율		1.97	-0.13	0.12	0.58
청렴지수	Z*	8.26	1.06	0.71	0.79

■ 지방재정분야

구분	단위	고유값	전국지자체대비(Z*)	자치구대비(Z*)	서울지역대비(Z*)
자립도 비중	%	0.28	0.75	0.43	-0.27
지방세 비중		0.20	0.40	0.24	-0.33
의무지출비율		0.75	0.63	-0.28	0.02
인건비비율		0.28	2.26	1.19	0.40
사회복지비비율		0.35	0.37	-1.45	-1.07
행사축제경비비율		0.01	-0.44	0.53	0.30
경상수지비율		0.94	0.97	-0.22	0.83
예산대비 관리채무비율		0.00	-0.91	-0.52	-0.20
관리채무 상환비율		0.00	-0.72	-0.49	-0.20
공기업 부채비율		0.00	-0.32	0.00	-0.20

■ 지역발전분야

구분	단위	고유값	전국지자체대비(Z*)	자치구대비(Z*)	서울지역대비(Z*)
소득세할주민세	억원	533.02	0.00	-0.18	-0.47
주민등록인구	천명	299.60	0.36	-0.19	-0.25
고용률	%	59.70	0.29	0.68	-0.98
SOC기반시설		91.09	1.62	1.05	0.48
소비자서비스업 종사자수	명	48,948.00	0.47	-0.10	-0.26
제조업종사자비율	%	21.37	0.12	0.46	2.69
천명당 이혼률		2.00	-0.48	-0.49	-0.27
시민참여		74.37	-0.41	-0.39	-0.28
십만명당 자살률	명	25.40	-0.71	-0.23	0.33
노령화지수	%	88.15	-0.53	-0.01	0.07

■ 지방자치 핵심전략지수

구분	단위	전국지자체대비(Z*)	자치구대비(Z*)	서울지역대비(Z*)
지방조직관리지수	Z*	94.41	98.17	110.02
지방재정압박지수		98.80	89.76	97.50
지역발전지수		100.74	103.01	108.57

2) 요약그래프

■ 개황통계

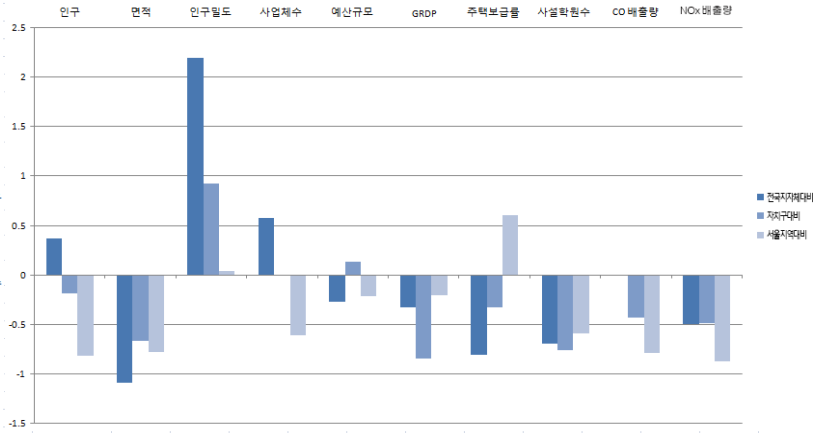
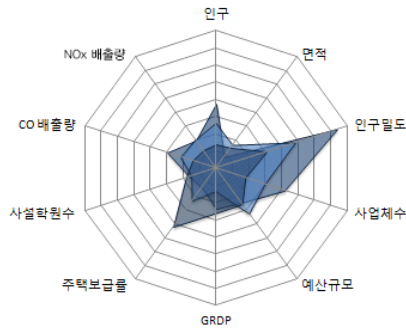

■ 자치행정분야

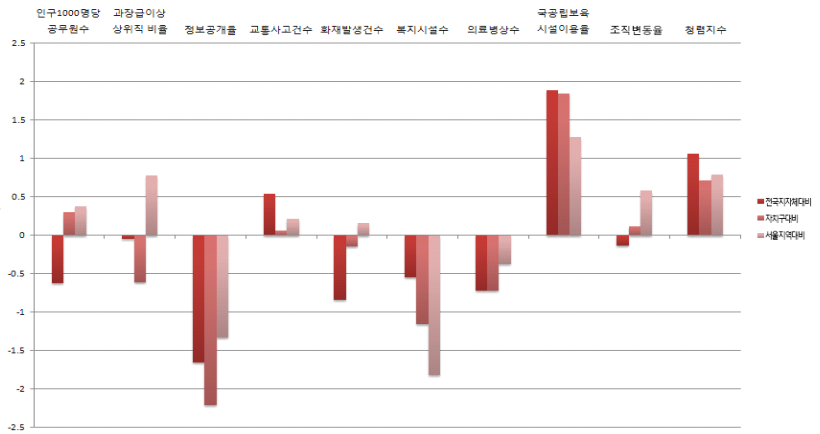
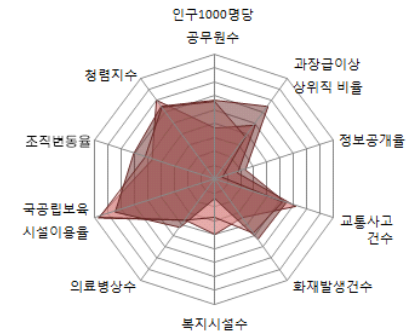

■ 지방재정분야

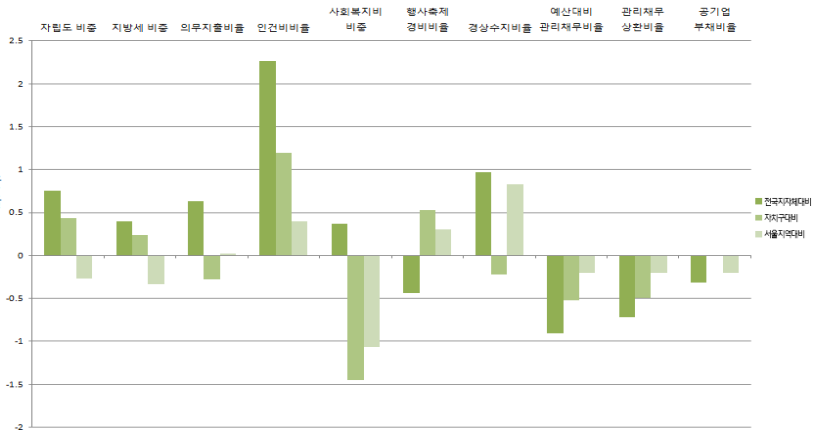
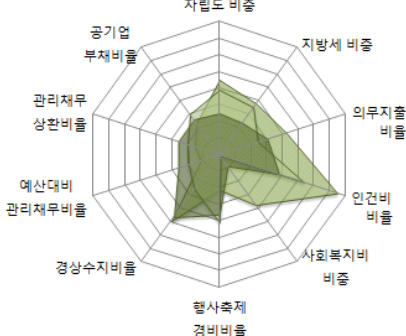

■ 지역발전분야

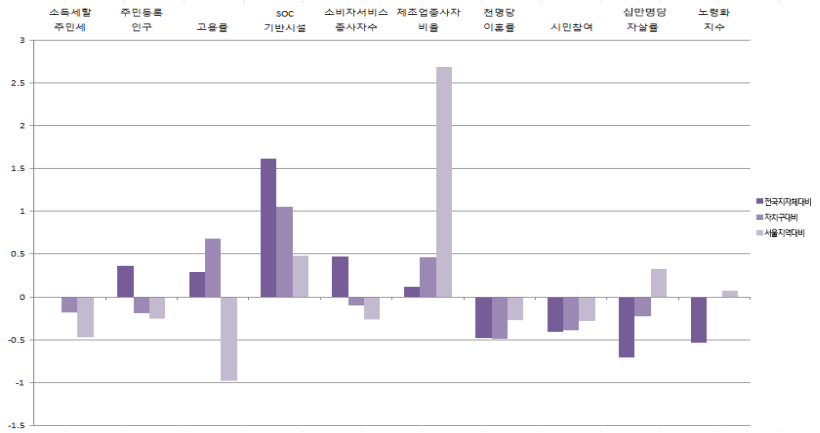
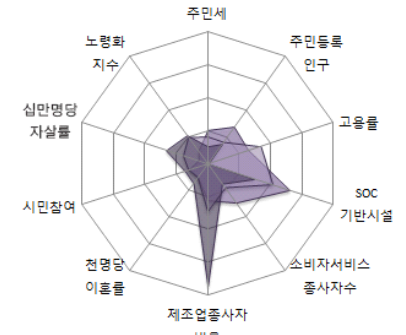

1-6. 광진구

1) 지표

■ 개황통계

구분	단위	고유값	전국지자체대비(Z*)	자치구대비(Z*)	서울지역대비(Z*)
인구	천명	371.31	0.70	0.29	-0.28
면적	km ²	17.00	-1.09	-0.67	-0.78
인구밀도	열명	2,176.51	2.82	1.48	0.85
사업체수	백개	246.07	0.68	0.12	-0.49
예산규모	백억원	26.91	-0.28	0.00	-0.21
GRDP	천억원	0.00	-0.33	-0.84	-0.20
주택보급률	%	96.55	-1.10	-0.92	-0.28
사설학원수	개소/천명	1.21	-0.10	-0.25	-0.10
CO 배출량	백톤	38.65	0.03	-0.40	-0.71
NOx 배출량		22.42	-0.46	-0.45	-0.59

■ 자치행정분야

구분	단위	고유값	전국지자체대비(Z*)	자치구대비(Z*)	서울지역대비(Z*)
인구1000명당공무원수	명	2.45	-0.81	-0.24	-0.26
과장급 이상 상위직 비율	%	6.81	-0.09	-0.65	0.72
정보공개율		98.03	0.46	0.33	0.79
교통사고건수	건수	19.01	-0.04	-0.34	-0.22
화재발생건수		0.58	-0.95	-0.30	-0.12
복지시설수	개소	0.07	-0.37	-0.08	0.24
의료병상수		8.76	-0.45	-0.46	0.13
국공립보육시설이용율	%	20.79	0.58	0.47	-0.38
조직변동율		0.00	-0.26	-0.06	-0.46
청렴지수	Z*	7.57	-0.26	-1.11	-1.33

■ 지방재정분야

구분	단위	고유값	전국지자체대비(Z*)	자치구대비(Z*)	서울지역대비(Z*)
자립도 비중	%	0.28	0.75	0.43	-0.27
지방세 비중		0.20	0.45	0.31	-0.29
의무지출비율		0.76	0.68	-0.23	0.07
인건비비율		0.28	2.38	1.33	0.52
사회복지비비중		0.41	0.82	-0.75	-0.24
행사축제경비비율		0.00	-0.80	-0.10	-0.38
경상수지비율		0.70	-0.14	-1.32	-1.48
예산대비 관리채무비율		0.00	-0.91	-0.52	-0.20
관리채무 상환비율		0.00	-0.72	-0.49	-0.20
공기업 부채비율		0.00	-0.32	0.00	-0.20

■ 지역발전분야

구분	단위	고유값	전국지자체대비(Z*)	자치구대비(Z*)	서울지역대비(Z*)
소득세할주민세	억원	438.69	-0.09	-0.24	-0.51
주민등록인구	천명	371.31	0.69	0.29	-0.21
고용률	%	59.70	0.29	0.68	-0.98
SOC기반시설		89.27	1.52	0.84	0.17
소비자서비스업 종사자수	명	57,370.00	0.72	0.16	-0.24
제조업종사자비율	%	7.42	-0.80	-0.44	0.10
천명당 이혼률		1.90	-0.61	-0.76	-0.44
시민참여		75.16	-0.09	-0.05	0.19
십만명당 자살률	명	17.20	-1.48	-1.69	-1.71
노령화지수	%	75.58	-0.67	-0.34	-0.59

■ 지방자치 핵심전략지수

구분	단위	전국지자체대비(Z*)	자치구대비(Z*)	서울지역대비(Z*)
지방조직관리지수	Z*	92.33	93.75	102.36
지방재정압박지수		96.08	88.25	91.76
지역발전지수		99.38	98.32	91.65

2) 요약그래프

■ 개황통계

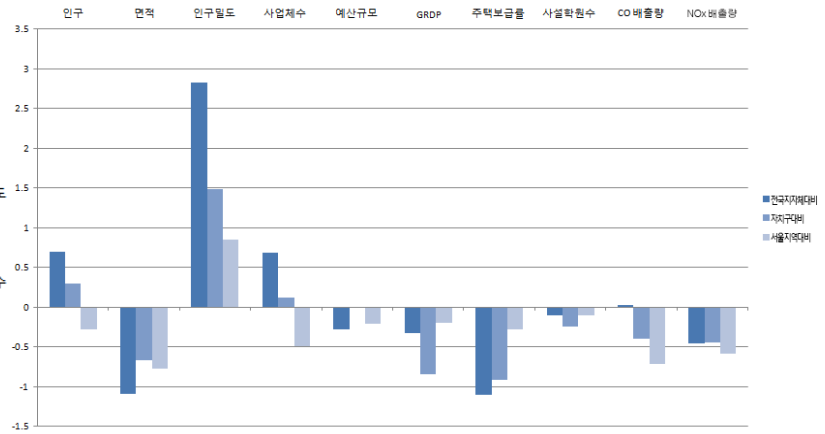
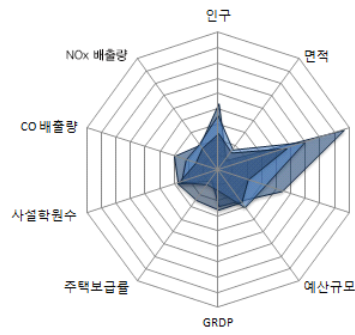

■ 자치행정분야

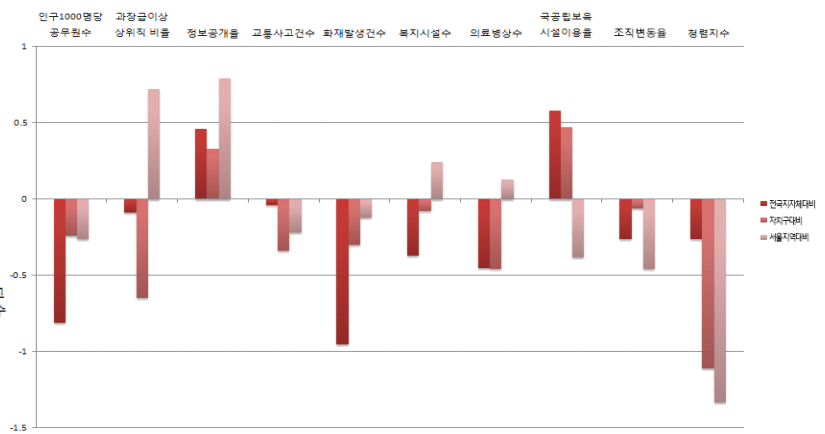
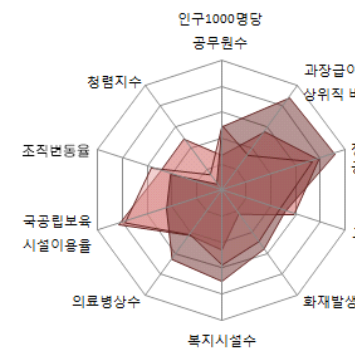

■ 지방재정분야

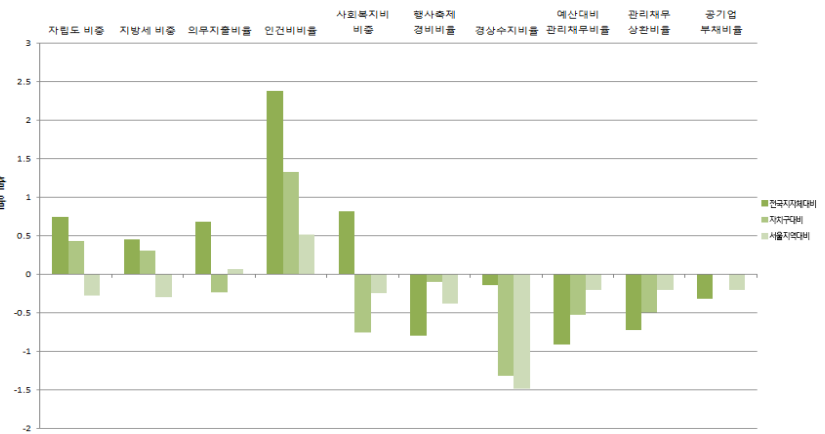
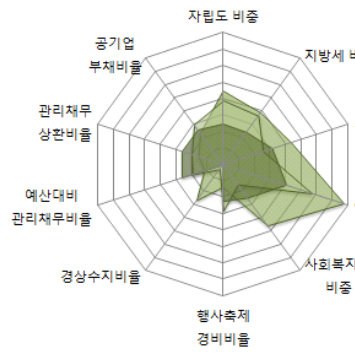

■ 지역발전분야

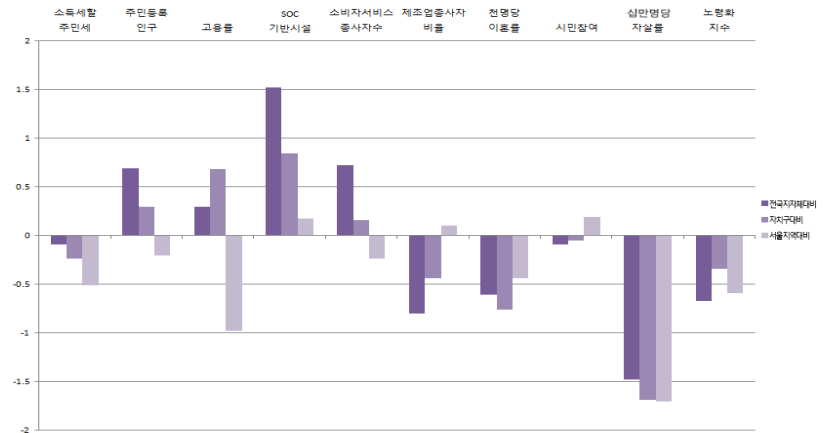
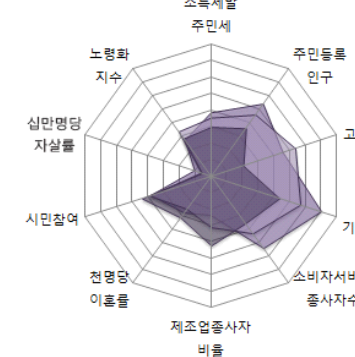

1-7. 동대문구

1) 지표

■ 개황통계

구분	단위	고유값	전국지자체대비(Z*)	자치구대비(Z*)	서울지역대비(Z*)
인구	천명	363,26	0,66	0,23	-0,34
면적	㎢	14,00	-1,10	-0,73	-1,10
인구밀도	열명	2,558,15	3,43	2,01	1,63
사업체수	백개	301,30	1,07	0,64	0,00
예산규모	백억원	33,00	-0,24	0,68	-0,20
GRDP	천억원	0,00	-0,33	-0,84	-0,20
주택보급률	%	98,31	-0,88	-0,48	0,37
사설학원수	개소/천명	0,87	-0,77	-0,83	-0,66
CO 배출량	백톤	41,54	0,10	-0,34	-0,56
NOx 배출량		22,74	-0,45	-0,45	-0,56

■ 자치행정분야

구분	단위	고유값	전국지자체대비(Z*)	자치구대비(Z*)	서울지역대비(Z*)
인구1000명당공무원수	명	2,89	-0,71	0,04	0,08
과장급 이상 상위직 비율	%	6,29	-0,63	-1,25	-0,06
정보공개율		94,11	-1,67	-2,23	-1,36
교통사고건수	건수	19,32	0,00	-0,31	-0,18
화재발생건수		0,52	-1,05	-0,44	-0,36
복지시설수	개소	0,07	-0,39	-0,17	0,08
의료병상수		15,63	0,49	0,42	1,89
국공립보육시설이용율	%	26,12	1,02	0,93	0,17
조직변동율		-1,43	-0,36	-0,20	-1,21
청렴지수	Z*	8,00	0,56	0,02	-0,01

■ 지방재정분야

구분	단위	고유값	전국지자체대비(Z*)	자치구대비(Z*)	서울지역대비(Z*)
자립도 비중	%	0,24	0,47	0,08	-0,51
지방세 비중		0,18	0,26	0,05	-0,45
의무지출비율		0,30	-2,60	-3,63	-2,79
인건비비율		0,27	2,11	1,03	0,25
사회복지비비율		0,44	0,98	-0,51	0,04
행사축제경비비율		0,00	-0,71	0,06	-0,21
경상수지비율		0,87	0,63	-0,56	0,12
예산대비 관리채무비율		0,00	-0,91	-0,52	-0,20
관리채무 상환비율		0,00	-0,72	-0,49	-0,20
공기업 부채비율		0,00	-0,32	0,00	-0,20

■ 지역발전분야

구분	단위	고유값	전국지자체대비(Z*)	자치구대비(Z*)	서울지역대비(Z*)
소득세할주민세	억원	440,35	-0,09	-0,24	-0,51
주민등록인구	천명	363,26	0,65	0,23	-0,22
고용률	%	59,70	0,29	0,68	-0,98
SOC기반시설		99,76	2,10	2,06	1,91
소비자서비스업 종사자수	명	68,047,00	1,03	0,49	-0,21
제조업종사자비율	%	8,98	-0,70	-0,34	0,39
천명당 이혼률		2,20	-0,24	0,05	0,07
시민참여		74,41	-0,39	-0,37	-0,25
십만명당 자살률	명	29,10	-0,37	0,43	1,25
노령화지수	%	104,99	-0,34	0,43	0,94

■ 지방자치 핵심전략지수

구분	단위	전국지자체대비(Z*)	자치구대비(Z*)	서울지역대비(Z*)
지방조직관리지수	Z*	88,65	91,31	97,30
지방재정압박지수		99,92	92,04	99,08
지역발전지수		101,43	107,14	106,97

2) 요약그래프

■ 개황통계

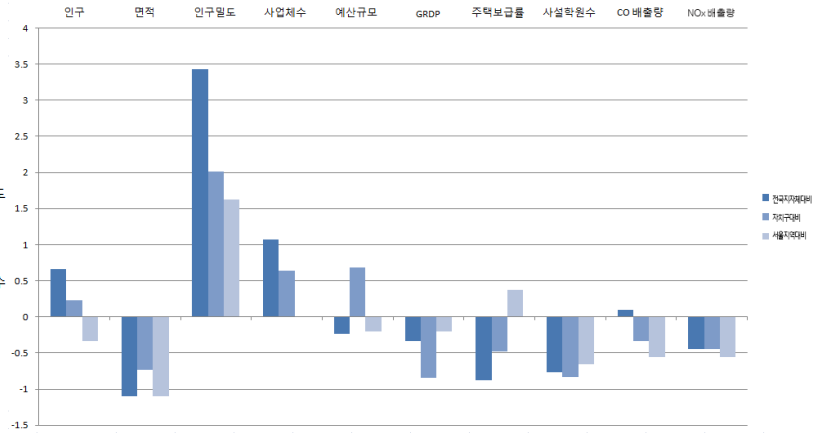
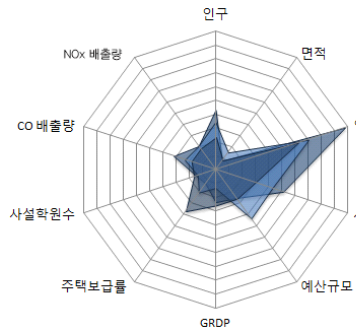

■ 자치행정분야

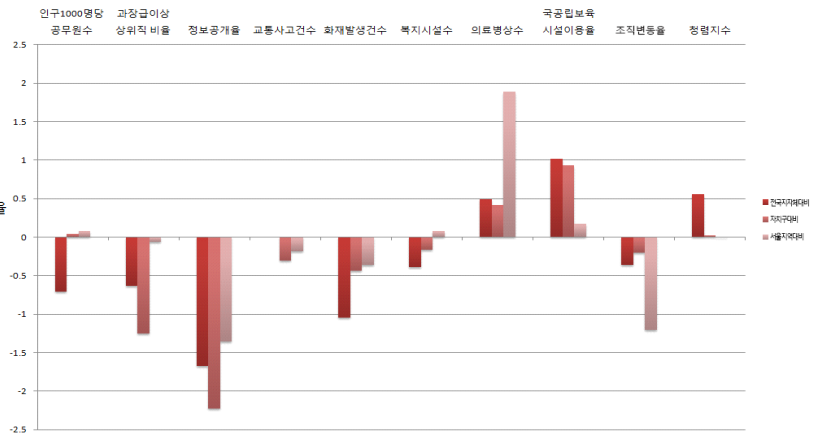
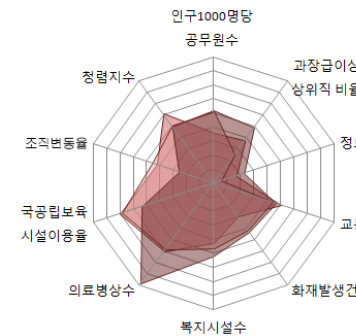

■ 지방재정분야

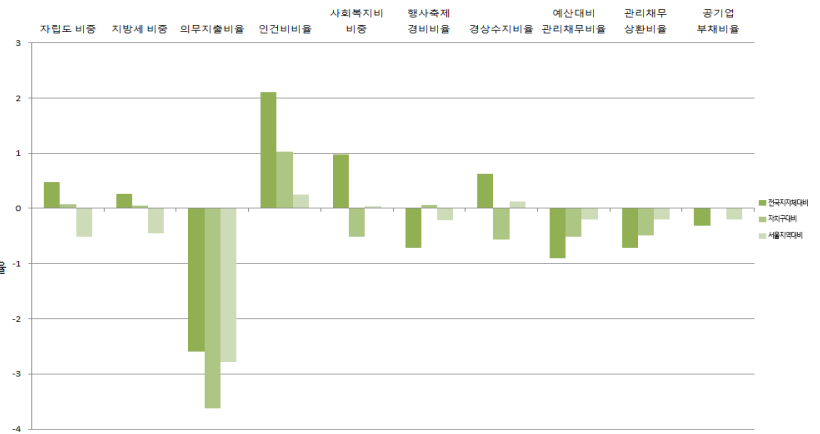
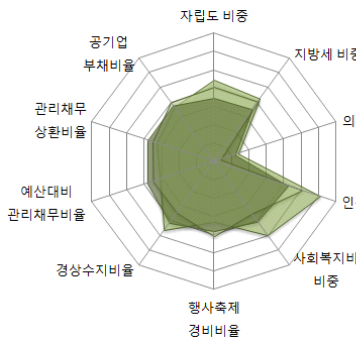

■ 지역발전분야

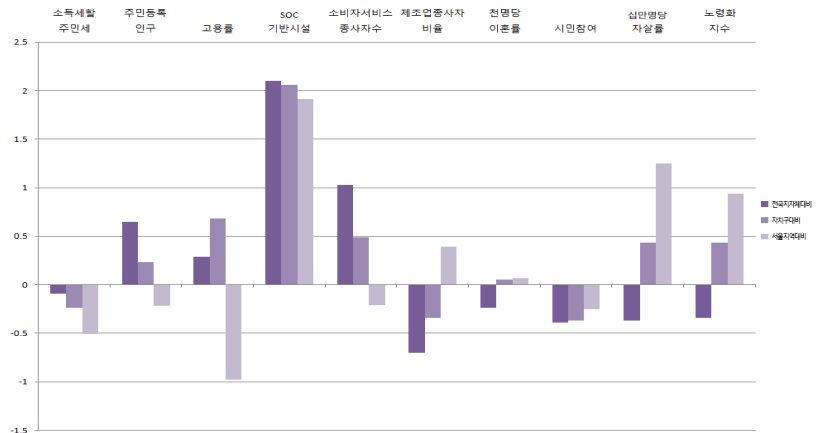
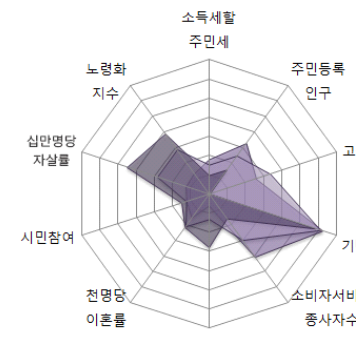

1-8. 중랑구

1) 지표

■ 개황통계

구분	단위	고유값	전국지자체대비(Z*)	자치구대비(Z*)	서울지역대비(Z*)
인구	천명	419.30	0.93	0.61	0.09
면적	km ²	18.00	-1.09	-0.65	-0.67
인구밀도	열명	2,266.46	2.96	1.60	1.04
사업체수	백개	269.92	0.85	0.35	-0.28
예산규모	백억원	32.49	-0.25	0.63	-0.20
GRDP	천억원	0.00	-0.33	-0.84	-0.20
주택보급률	%	96.80	-1.07	-0.86	-0.18
사설학원수	개소/천명	0.79	-0.92	-0.97	-0.79
CO 배출량	백톤	44.32	0.18	-0.29	-0.41
NOx 배출량		23.27	-0.44	-0.44	-0.50

■ 자치행정분야

구분	단위	고유값	전국지자체대비(Z*)	자치구대비(Z*)	서울지역대비(Z*)
인구1000명당공무원수	명	2.27	-0.85	-0.36	-0.40
과장급 이상 상위직 비율	%	6.82	-0.08	-0.63	0.74
정보공개율		96.56	-0.34	-0.63	-0.01
교통사고건수	건수	13.39	-0.81	-0.87	-0.79
화재발생건수		0.48	-1.10	-0.53	-0.51
복지시설수	개소	0.07	-0.39	-0.21	-0.01
의료병상수		7.86	-0.57	-0.58	-0.10
국공립보육시설이용율	%	21.73	0.66	0.55	-0.28
조직변동율		0.00	-0.26	-0.06	-0.46
청렴지수	Z*	7.97	0.50	-0.05	-0.10

■ 지방재정분야

구분	단위	고유값	전국지자체대비(Z*)	자치구대비(Z*)	서울지역대비(Z*)
자립도 비중	%	0.20	0.14	-0.31	-0.78
지방세 비중		0.15	-0.03	-0.35	-0.68
의무지출비율		0.95	2.01	1.14	1.23
인건비비율		0.26	1.98	0.88	0.12
사회복지비비율		0.50	1.46	0.24	0.94
행사축제경비비율		0.00	-1.29	-0.95	-1.29
경상수지비율		0.77	0.16	-1.03	-0.86
예산대비 관리채무비율		0.00	-0.91	-0.52	-0.20
관리채무 상환비율		0.00	-0.72	-0.49	-0.20
공기업 부채비율		0.00	-0.32	0.00	-0.20

■ 지역발전분야

구분	단위	고유값	전국지자체대비(Z*)	자치구대비(Z*)	서울지역대비(Z*)
소득세할주민세	억원	166.24	-0.36	-0.42	-0.63
주민등록인구	천명	419.30	0.91	0.61	-0.19
고용률	%	59.70	0.29	0.68	-0.98
SOC기반시설		86.04	1.35	0.46	-0.36
소비자서비스업 종사자수	명	42,589.00	0.28	-0.30	-0.28
제조업종사자비율	%	15.23	-0.29	0.06	1.55
천명당 이혼률		2.50	0.13	0.86	0.58
시민참여		72.74	-1.08	-1.08	-1.25
십만명당 자살률	명	27.00	-0.56	0.05	0.73
노령화지수	%	89.76	-0.51	0.03	0.15

■ 지방자치 핵심전략지수

구분	단위	전국지자체대비(Z*)	자치구대비(Z*)	서울지역대비(Z*)
지방조직관리지수	Z*	92.13	93.05	101.48
지방재정압박지수		99.99	93.12	98.73
지역발전지수		101.37	106.60	108.75

2) 요약그래프

■ 개황통계

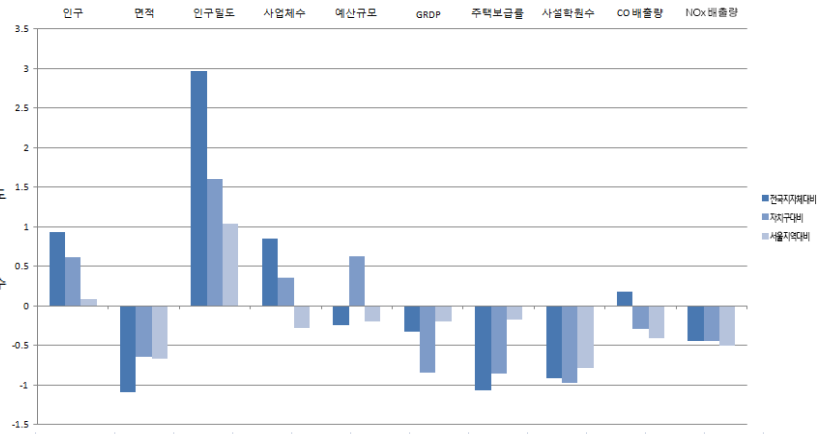
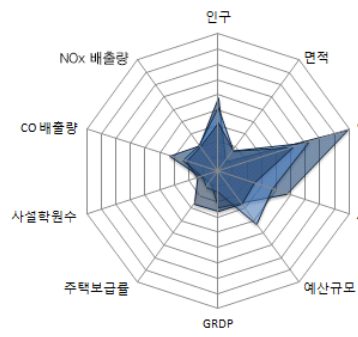

■ 자치행정분야

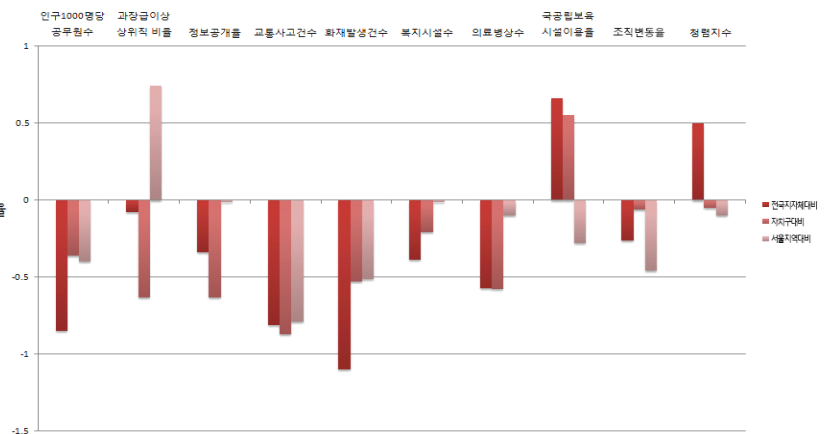
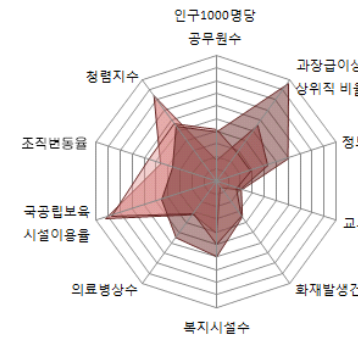

■ 지방재정분야

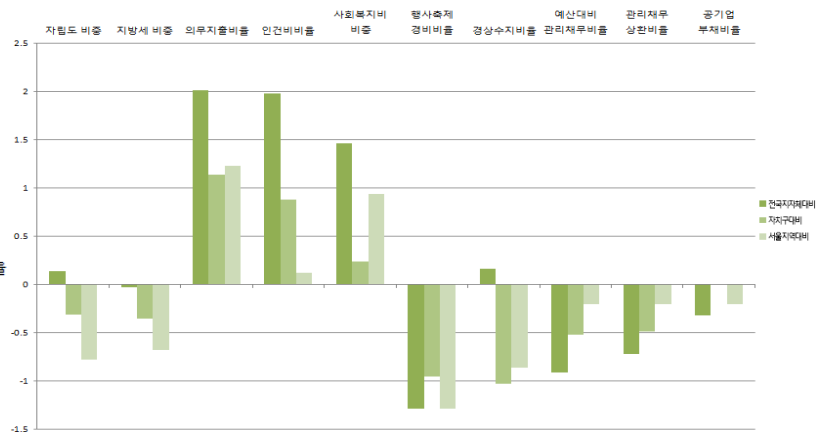
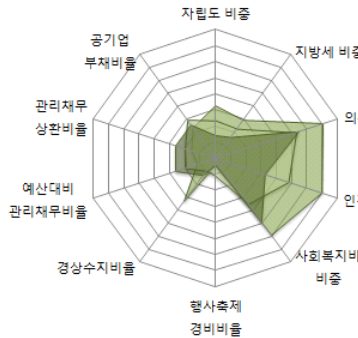

■ 지역발전분야

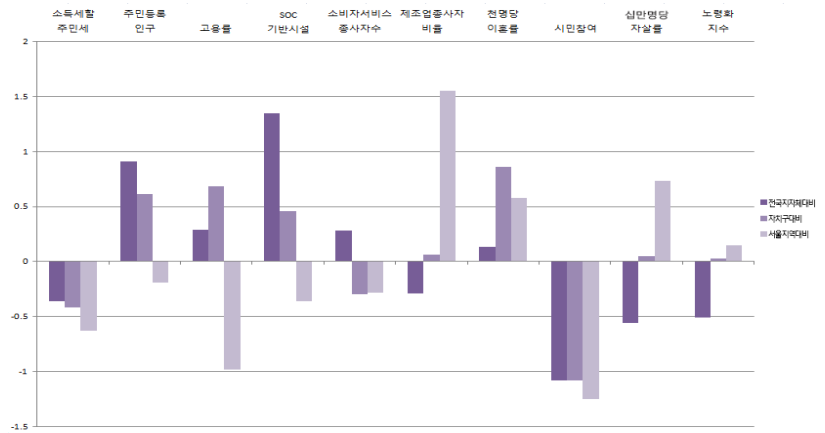
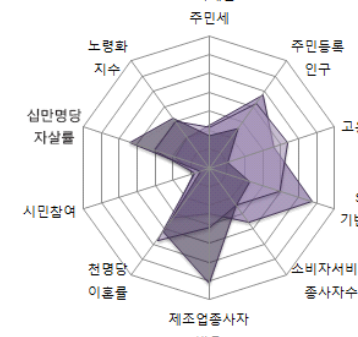

1-9. 성북구

1) 지표

■ 개황통계

구분	단위	고유값	전국지자체대비(Z*)	자치구대비(Z*)	서울지역대비(Z*)
인구	천명	481.86	1.22	1.02	0.56
면적	㎢	25.00	-1.07	-0.51	0.08
인구밀도	열명	1,761.16	2.16	0.89	0.00
사업체수	백개	246.74	0.68	0.13	-0.49
예산규모	백억원	36.71	-0.23	1.10	-0.19
GRDP	천억원	0.00	-0.33	-0.84	-0.20
주택보급률	%	97.05	-1.04	-0.79	-0.09
사설학원수	개소/천명	1.00	-0.51	-0.61	-0.45
CO 배출량	백톤	56.09	0.49	-0.04	0.21
NOx 배출량		26.35	-0.40	-0.40	-0.20

■ 자치행정분야

구분	단위	고유값	전국지자체대비(Z*)	자치구대비(Z*)	서울지역대비(Z*)
인구1000명당공무원수	명	2.35	-0.83	-0.31	-0.34
과장급 이상 상위직 비율	%	6.44	-0.48	-1.08	0.16
정보공개율		95.97	-0.66	-1.02	-0.34
교통사고건수	건수	13.45	-0.80	-0.87	-0.78
화재발생건수		0.46	-1.13	-0.58	-0.59
복지시설수	개소	0.05	-0.45	-0.54	-0.63
의료병상수		6.23	-0.79	-0.79	-0.51
국공립보육시설이용율	%	19.11	0.44	0.33	-0.56
조직변동율		0.00	-0.26	-0.06	-0.46
청렴지수	Z*	7.95	0.46	-0.11	-0.16

■ 지방재정분야

구분	단위	고유값	전국지자체대비(Z*)	자치구대비(Z*)	서울지역대비(Z*)
자립도 비중	%	0.22	0.29	-0.14	-0.66
지방세 비중		0.15	0.01	-0.29	-0.65
의무지출비율		0.74	0.56	-0.36	-0.04
인건비비율		0.25	1.72	0.59	-0.13
사회복지비비율		0.47	1.19	-0.18	0.44
행사축제경비비율		0.00	-0.68	0.12	-0.14
경상수지비율		0.82	0.42	-0.77	-0.33
예산대비 관리채무비율		0.00	-0.91	-0.52	-0.20
관리채무 상환비율		0.00	-0.72	-0.49	-0.20
공기업 부채비율		0.00	-0.32	0.00	-0.20

■ 지역발전분야

구분	단위	고유값	전국지자체대비(Z*)	자치구대비(Z*)	서울지역대비(Z*)
소득세할주민세	억원	425.57	-0.11	-0.25	-0.52
주민등록인구	천명	481.86	1.21	1.02	-0.16
고용률	%	59.70	0.29	0.68	-0.98
SOC기반시설		91.07	1.62	1.05	0.47
소비자서비스업 종사자수	명	56,010.00	0.68	0.12	-0.24
제조업종사자비율	%	8.77	-0.71	-0.35	0.35
천명당 이혼률		1.90	-0.61	-0.76	-0.44
시민참여		74.50	-0.36	-0.33	-0.20
십만명당 자살률	명	22.10	-1.02	-0.82	-0.49
노령화지수	%	86.96	-0.54	-0.04	0.01

■ 지방자치 핵심전략지수

구분	단위	전국지자체대비(Z*)	자치구대비(Z*)	서울지역대비(Z*)
지방조직관리지수	Z*	89.15	90.35	97.68
지방재정압박지수		99.92	92.49	98.87
지역발전지수		100.44	102.29	97.24

1-10. 강북구

1) 지표

■ 개황통계

구분	단위	고유값	전국지자체대비(Z*)	자치구대비(Z*)	서울지역대비(Z*)
인구	천명	343.16	0.57	0.10	-0.49
면적	km ²	24.00	-1.07	-0.53	-0.03
인구밀도	열명	1,454.06	1.68	0.46	-0.62
사업체수	백개	194.04	0.30	-0.38	-0.96
예산규모	백억원	29.17	-0.26	0.25	-0.21
GRDP	천억원	0.00	-0.33	-0.84	-0.20
주택보급률	%	99.13	-0.78	-0.28	0.67
사설학원수	개소/천명	0.74	-1.02	-1.06	-0.87
CO 배출량	백톤	34.90	-0.07	-0.48	-0.91
NOx 배출량		17.96	-0.53	-0.51	-1.02

■ 자치행정분야

구분	단위	고유값	전국지자체대비(Z*)	자치구대비(Z*)	서울지역대비(Z*)
인구1000명당공무원수	명	2.79	-0.73	-0.02	0.00
과장급 이상 상위직 비율	%	6.37	-0.55	-1.15	0.07
정보공개율		98.90	0.93	0.90	1.27
교통사고건수	건수	13.47	-0.80	-0.87	-0.78
화재발생건수		0.59	-0.95	-0.30	-0.11
복지시설수	개소	0.10	-0.29	0.43	1.22
의료병상수		6.50	-0.76	-0.75	-0.44
국공립보육시설이용율	%	17.06	0.28	0.15	-0.77
조직변동율		0.00	-0.26	-0.06	-0.46
청렴지수	Z*	8.21	0.96	0.58	0.64

■ 지방재정분야

구분	단위	고유값	전국지자체대비(Z*)	자치구대비(Z*)	서울지역대비(Z*)
자립도 비중	%	0.19	0.07	-0.40	-0.84
지방세 비중		0.14	-0.07	-0.41	-0.72
의무지출비율		0.96	2.09	1.23	1.30
인건비비율		0.24	1.66	0.52	-0.19
사회복지비비중		0.50	1.43	0.20	0.88
행사축제경비비율		0.00	-0.87	-0.22	-0.51
경상수지비율		0.83	0.43	-0.76	-0.30
예산대비 관리채무비율		0.00	-0.91	-0.52	-0.20
관리채무 상환비율		0.00	-0.72	-0.49	-0.20
공기업 부채비율		0.00	-0.32	0.00	-0.20

■ 지역발전분야

구분	단위	고유값	전국지자체대비(Z*)	자치구대비(Z*)	서울지역대비(Z*)
소득세할주민세	억원	142.72	-0.38	-0.44	-0.64
주민등록인구	천명	343.16	0.56	0.10	-0.23
고용률	%	59.70	0.29	0.68	-0.98
SOC기반시설		79.93	1.01	-0.25	-1.37
소비자서비스업 종사자수	명	34,475.00	0.05	-0.55	-0.31
제조업종사자비율	%	9.10	-0.69	-0.33	0.41
천명당 이혼률		2.40	0.01	0.59	0.41
시민참여		72.67	-1.11	-1.11	-1.29
십만명당 자살률	명	26.90	-0.57	0.04	0.71
노령화지수	%	108.74	-0.30	0.53	1.14

■ 지방자치 핵심전략지수

구분	단위	전국지자체대비(Z*)	자치구대비(Z*)	서울지역대비(Z*)
지방조직관리지수	Z*	89.39	91.82	99.49
지방재정압박지수		100.98	93.97	100.70
지역발전지수		99.96	100.89	97.14

2) 요약그래프

■ 개황통계

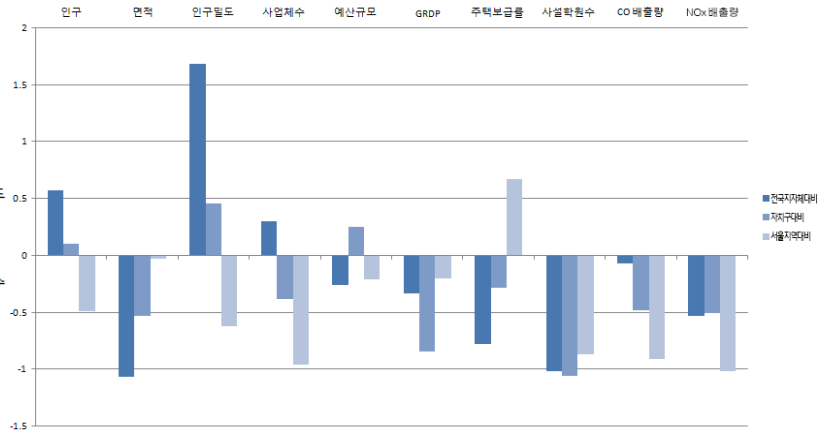
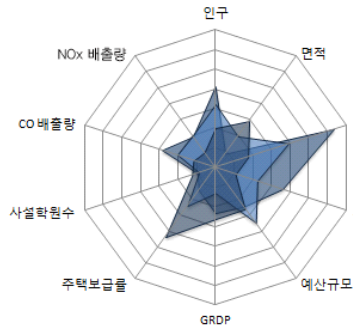

■ 자치행정분야

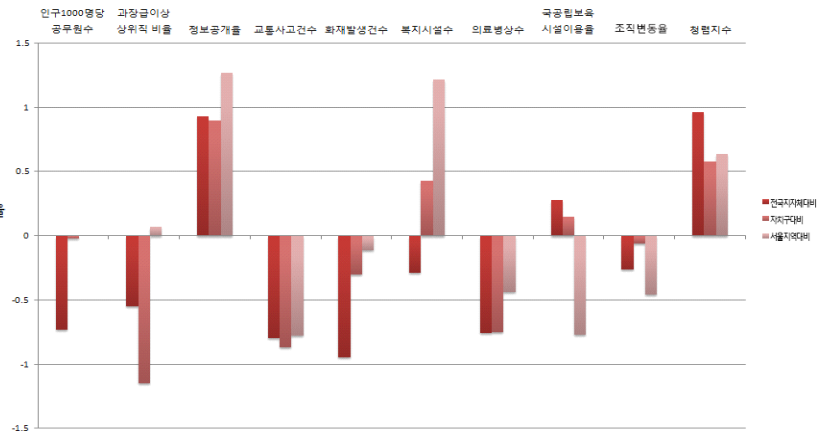
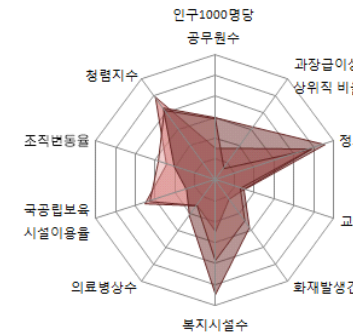

■ 지방재정분야

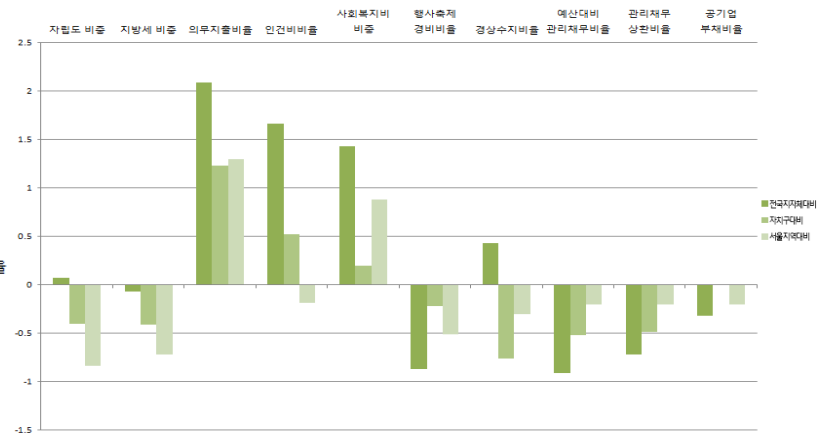
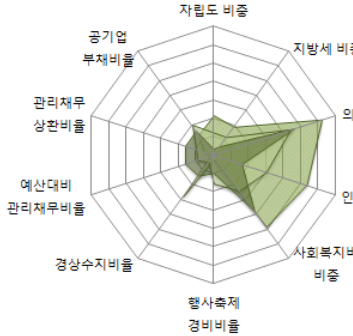

■ 지역발전분야

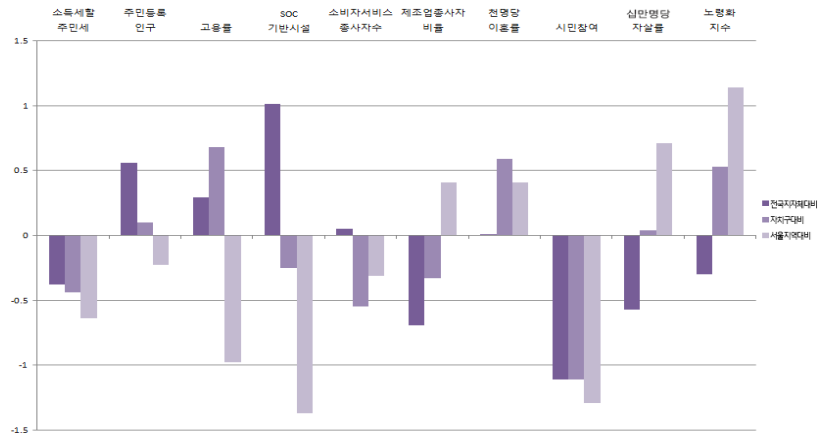
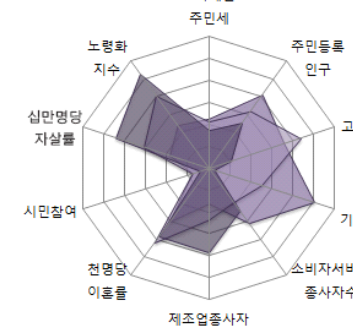

1-11. 도봉구

1) 지표

■ 개황통계

구분	단위	고유값	전국지자체대비(Z*)	자치구대비(Z*)	서울지역대비(Z*)
인구	천명	362,27	0,66	0,23	-0,35
면적	㎢	21,00	-1,08	-0,59	-0,35
인구밀도	열명	1,750,10	2,15	0,88	-0,02
사업체수	백개	176,59	0,18	-0,54	-1,12
예산규모	백억원	27,20	-0,27	0,03	-0,21
GRDP	천억원	0,00	-0,33	-0,84	-0,20
주택보급률	%	98,24	-0,89	-0,50	0,35
사설학원수	개소/천명	0,94	-0,63	-0,71	-0,55
CO 배출량	백톤	39,80	0,06	-0,38	-0,65
NOx 배출량		18,45	-0,52	-0,51	-0,98

■ 자치행정분야

구분	단위	고유값	전국지자체대비(Z*)	자치구대비(Z*)	서울지역대비(Z*)
인구1000명당공무원수	명	2,49	-0,80	-0,22	-0,23
과장급 이상 상위직 비율	%	6,55	-0,36	-0,95	0,33
정보공개율		98,58	0,75	0,69	1,09
교통사고건수	건수	11,27	-1,10	-1,08	-1,00
화재발생건수		0,45	-1,14	-0,59	-0,61
복지시설수	개소	0,10	-0,27	0,56	1,46
의료병상수		7,58	-0,61	-0,61	-0,17
국공립보육시설이용율	%	14,82	0,09	-0,04	-1,00
조직변동율		0,24	-0,25	-0,04	-0,33
청렴지수	Z*	8,46	1,44	1,24	1,40

■ 지방재정분야

구분	단위	고유값	전국지자체대비(Z*)	자치구대비(Z*)	서울지역대비(Z*)
자립도 비중	%	0,20	0,15	-0,31	-0,78
지방세 비중		0,15	0,01	-0,30	-0,65
의무지출비율		0,93	1,91	1,03	1,13
인건비비율		0,26	2,03	0,94	0,18
사회복지비비율		0,48	1,31	0,00	0,65
행사축제경비비율		0,01	-0,49	0,45	0,21
경상수지비율		0,81	0,38	-0,81	-0,40
예산대비 관리채무비율		0,00	-0,91	-0,52	-0,20
관리채무 상환비율		0,00	-0,72	-0,49	-0,20
공기업 부채비율		0,00	-0,32	0,00	-0,20

■ 지역발전분야

구분	단위	고유값	전국지자체대비(Z*)	자치구대비(Z*)	서울지역대비(Z*)
소득세할주민세	억원	143,86	-0,38	-0,44	-0,64
주민등록인구	천명	362,27	0,65	0,23	-0,22
고용률	%	59,70	0,29	0,68	-0,98
SOC기반시설		86,33	1,36	0,50	-0,31
소비자서비스업 종사자수	명	32,053,00	-0,02	-0,63	-0,31
제조업종사자비율	%	6,13	-0,89	-0,52	-0,14
천명당 이혼률		2,30	-0,12	0,32	0,24
시민참여		75,96	0,24	0,29	0,67
십만명당 자살률	명	25,00	-0,75	-0,30	0,23
노령화지수	%	87,13	-0,54	-0,04	0,01

■ 지방자치 핵심전략지수

구분	단위	전국지자체대비(Z*)	자치구대비(Z*)	서울지역대비(Z*)
지방조직관리지수	Z*	90,33	91,90	100,00
지방재정압박지수		100,24	93,03	99,39
지역발전지수		98,91	99,09	93,76

2) 요약그래프

■ 개황통계

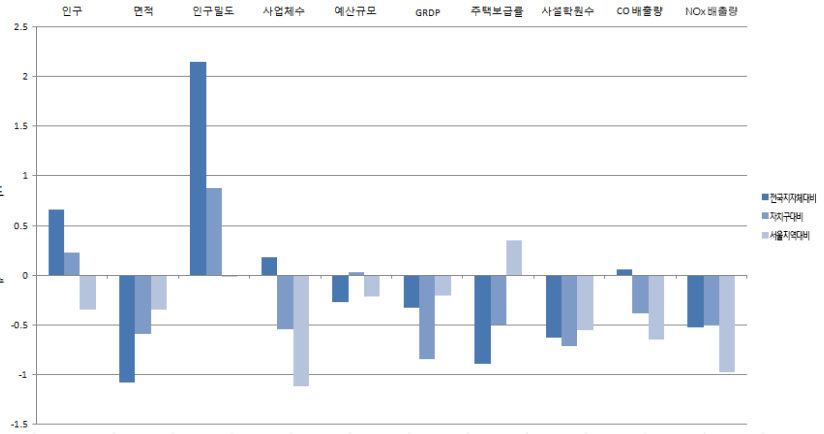
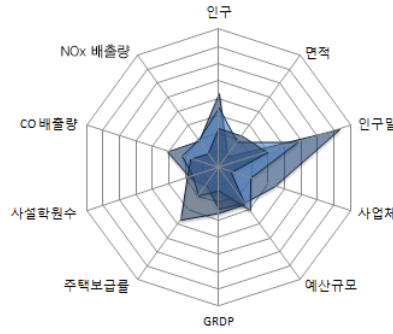

■ 자치행정분야

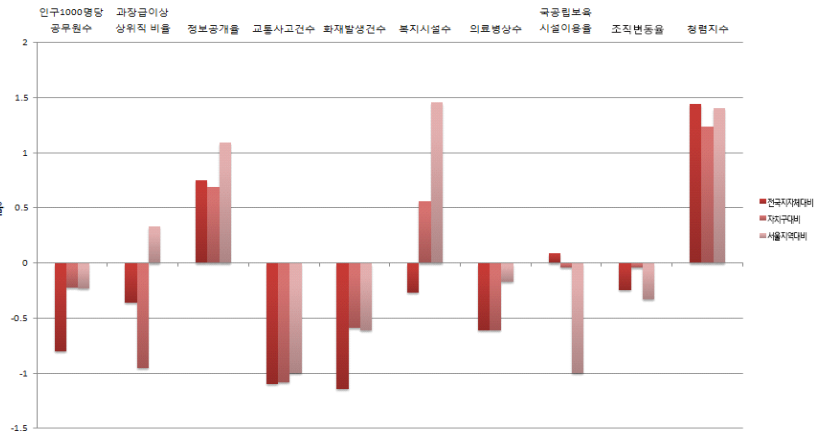
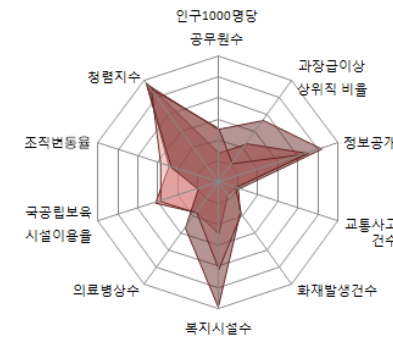

■ 지방재정분야

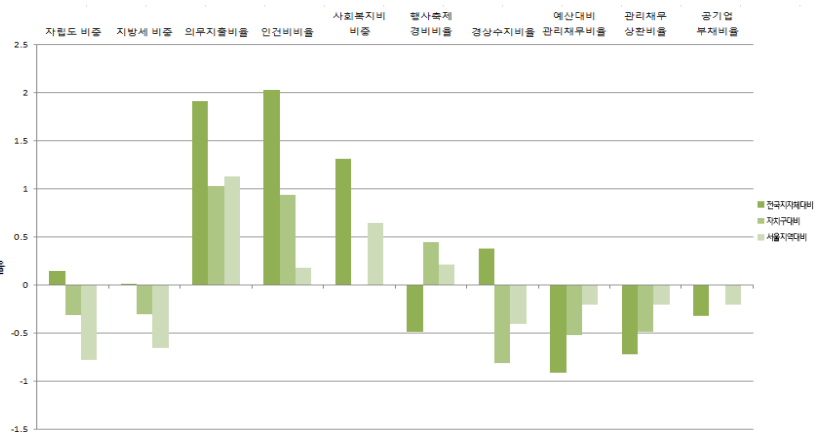
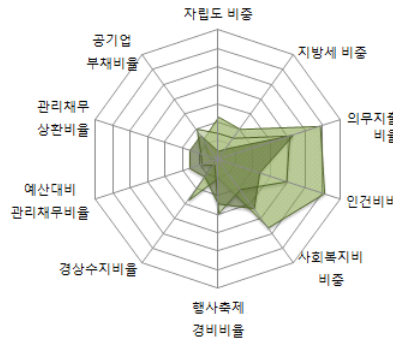

■ 지역발전분야

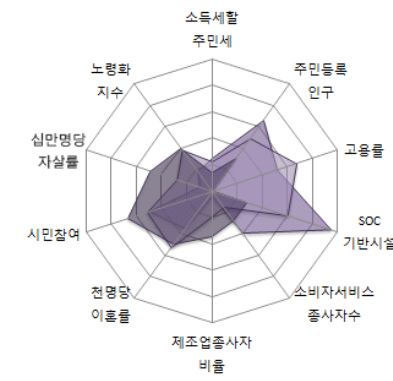

1-12. 노원구

1) 지표

■ 개황통계

구분	단위	고유값	전국지자체대비(Z*)	자치구대비(Z*)	서울지역대비(Z*)
인구	천명	597.19	1.76	1.78	1.43
면적	km ²	35.00	-1.04	-0.30	1.16
인구밀도	열명	1,685.07	2.04	0.79	-0.15
사업체수	백개	256.36	0.75	0.22	-0.40
예산규모	백억원	43.45	-0.19	1.85	-0.17
GRDP	천억원	0.00	-0.33	-0.84	-0.20
주택보급률	%	99.51	-0.73	-0.18	0.81
사설학원수	개소/천명	1.08	-0.35	-0.47	-0.32
CO 배출량	백톤	78.16	1.08	0.41	1.38
NOx 배출량		30.17	-0.34	-0.35	0.17

■ 자치행정분야

구분	단위	고유값	전국지자체대비(Z*)	자치구대비(Z*)	서울지역대비(Z*)
인구1000명당공무원수	명	1.93	-0.93	-0.59	-0.67
과장급 이상 상위직 비율	%	6.26	-0.67	-1.29	-0.11
정보공개율		97.79	0.33	0.17	0.66
교통사고건수	건수	12.91	-0.87	-0.92	-0.84
화재발생건수		0.39	-1.23	-0.72	-0.83
복지시설수	개소	0.07	-0.40	-0.24	-0.07
의료병상수		5.67	-0.87	-0.86	-0.66
국공립보육시설이용율	%	19.42	0.47	0.35	-0.52
조직변동율		1.67	-0.15	0.10	0.42
청렴지수	Z*	7.93	0.43	-0.16	-0.22

■ 지방재정분야

구분	단위	고유값	전국지자체대비(Z*)	자치구대비(Z*)	서울지역대비(Z*)
자립도 비중	%	0.17	-0.11	-0.63	-1.00
지방세 비중		0.12	-0.25	-0.66	-0.87
의무지출비율		0.93	1.87	0.99	1.10
인건비비율		0.20	1.01	-0.20	-0.82
사회복지비비율		0.55	1.81	0.78	1.58
행사축제경비비율		0.00	-1.19	-0.79	-1.12
경상수지비율		0.70	-0.15	-1.34	-1.52
예산대비 관리채무비율		0.00	-0.91	-0.52	-0.20
관리채무 상환비율		0.00	-0.72	-0.49	-0.20
공기업 부채비율		0.00	-0.32	0.00	-0.20

■ 지역발전분야

구분	단위	고유값	전국지자체대비(Z*)	자치구대비(Z*)	서울지역대비(Z*)
소득세할주민세	억원	296.21	-0.23	-0.34	-0.57
주민등록인구	천명	597.19	1.74	1.78	-0.10
고용률	%	59.70	0.29	0.68	-0.98
SOC기반시설		79.11	0.96	-0.34	-1.50
소비자서비스업 종사자수	명	60,917.00	0.82	0.27	-0.23
제조업종사자비율	%	3.75	-1.04	-0.67	-0.58
천명당 이혼률		1.80	-0.73	-1.03	-0.61
시민참여		77.68	0.95	1.02	1.70
십만명당 자살률	명	25.20	-0.73	-0.27	0.28
노령화지수	%	67.47	-0.75	-0.55	-1.01

■ 지방자치 핵심전략지수

구분	단위	전국지자체대비(Z*)	자치구대비(Z*)	서울지역대비(Z*)
지방조직관리지수	Z*	87.20	87.33	95.36
지방재정압박지수		100.14	93.99	98.68
지역발전지수		99.29	99.17	86.26

2) 요약그래프

■ 개황통계

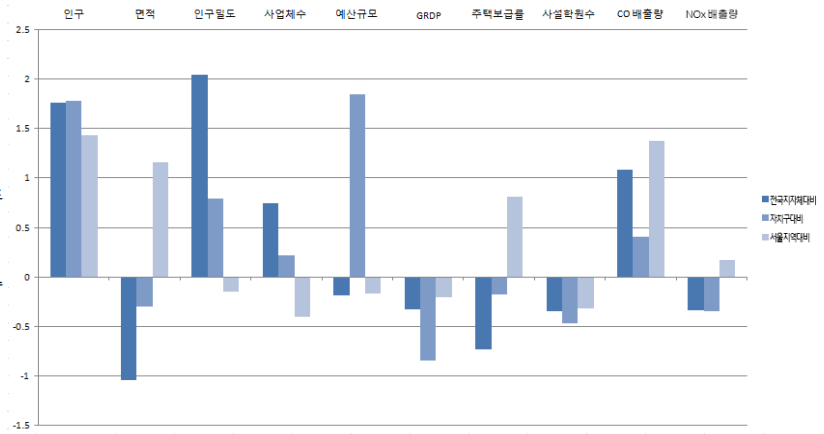
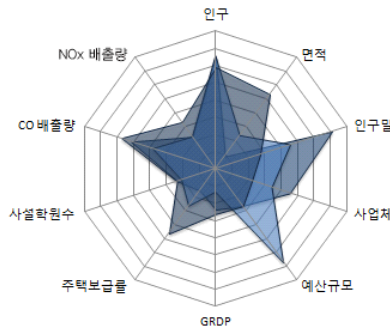

■ 자치행정분야

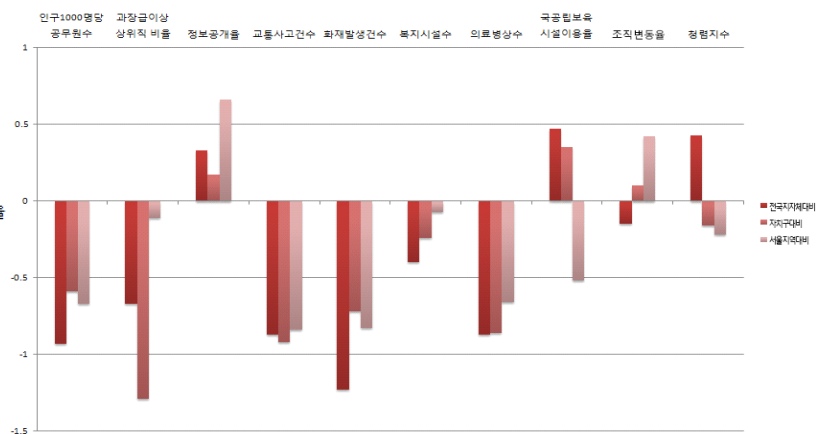
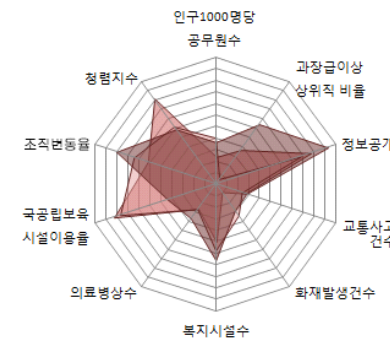

■ 지방재정분야

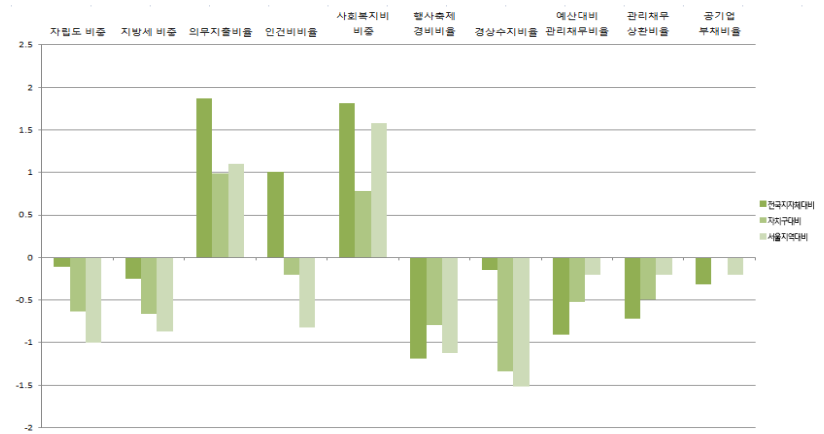
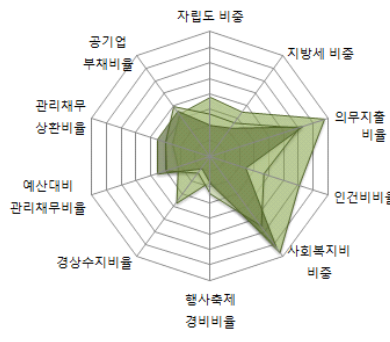

■ 지역발전분야

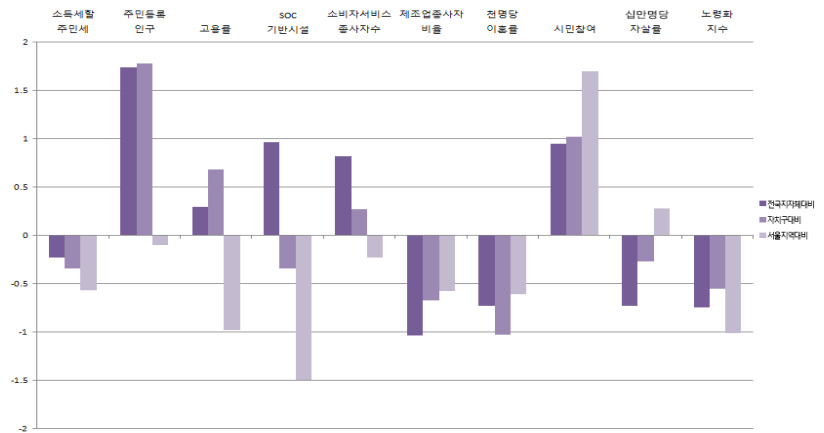
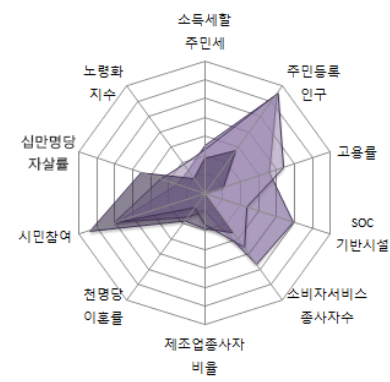

1-13. 은평구

1) 지표

■ 개황통계

구분	단위	고유값	전국지자체대비(Z*)	자치구대비(Z*)	서울지역대비(Z*)
인구	천명	501.48	1.31	1.15	0.71
면적	km ²	30.00	-1.06	-0.40	0.62
인구밀도	열명	1,689.05	2.05	0.79	-0.14
사업체수	백개	230.55	0.56	-0.03	-0.63
예산규모	백억원	35.16	-0.23	0.93	-0.19
GRDP	천억원	0.00	-0.33	-0.84	-0.20
주택보급률	%	104.40	-0.12	1.03	2.61
사설학원수	개소/천명	1.07	-0.37	-0.49	-0.33
CO 배출량	백톤	51.85	0.38	-0.13	-0.01
NOx 배출량		28.05	-0.37	-0.38	-0.04

■ 자치행정분야

구분	단위	고유값	전국지자체대비(Z*)	자치구대비(Z*)	서울지역대비(Z*)
인구1000명당공무원수	명	2.02	-0.91	-0.53	-0.60
과장급 이상 상위직 비율	%	6.60	-0.31	-0.89	0.41
정보공개율		97.54	0.19	0.01	0.52
교통사고건수	건수	11.79	-1.03	-1.03	-0.95
화재발생건수		0.44	-1.16	-0.61	-0.66
복지시설수	개소	0.08	-0.34	0.11	0.62
의료병상수		6.47	-0.76	-0.76	-0.45
국공립보육시설이용율	%	10.53	-0.26	-0.41	-1.45
조직변동율		0.42	-0.23	-0.02	-0.24
청렴지수	Z*	7.54	-0.32	-1.19	-1.42

■ 지방재정분야

구분	단위	고유값	전국지자체대비(Z*)	자치구대비(Z*)	서울지역대비(Z*)
자립도 비중	%	0.19	0.02	-0.47	-0.89
지방세 비중		0.14	-0.11	-0.46	-0.75
의무지출비율		0.92	1.79	0.91	1.03
인건비비율		0.22	1.34	0.17	-0.50
사회복지비비율		0.53	1.65	0.53	1.27
행사축제경비비율		0.01	-0.34	0.70	0.49
경상수지비율		0.85	0.56	-0.63	-0.03
예산대비 관리채무비율		0.00	-0.91	-0.52	-0.20
관리채무 상환비율		0.00	-0.72	-0.49	-0.20
공기업 부채비율		0.00	-0.32	0.00	-0.20

■ 지역발전분야

구분	단위	고유값	전국지자체대비(Z*)	자치구대비(Z*)	서울지역대비(Z*)
소득세할주민세	억원	209.80	-0.32	-0.40	-0.61
주민등록인구	천명	501.48	1.30	1.15	-0.15
고용률	%	59.70	0.29	0.68	-0.98
SOC기반시설		83.73	1.22	0.19	-0.74
소비자서비스업 종사자수	명	44,149.00	0.33	-0.25	-0.28
제조업종사자비율	%	3.98	-1.03	-0.66	-0.54
천명당 이혼률		2.20	-0.24	0.05	0.07
시민참여		73.49	-0.77	-0.76	-0.80
십만명당 자살률	명	25.70	-0.68	-0.18	0.41
노령화지수	%	86.63	-0.54	-0.05	-0.01

■ 지방자치 핵심전략지수

구분	단위	전국지자체대비(Z*)	자치구대비(Z*)	서울지역대비(Z*)
지방조직관리지수	Z*	89.97	90.26	98.14
지방재정압박지수		102.41	95.71	103.26
지역발전지수		100.38	103.03	96.57

2) 요약그래프

■ 개황통계

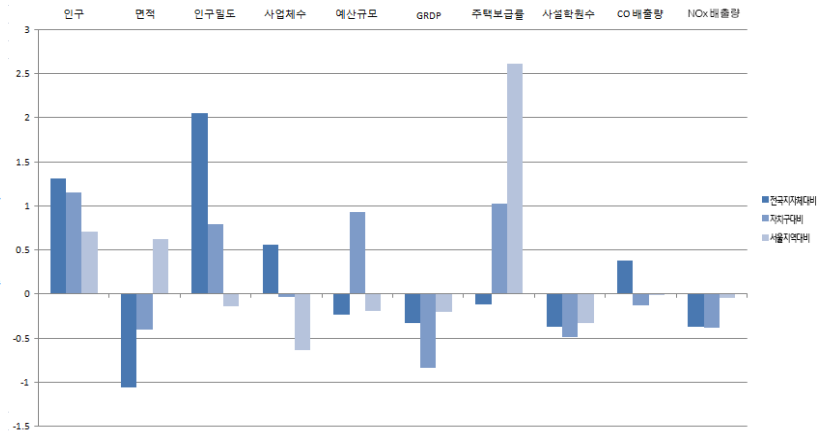
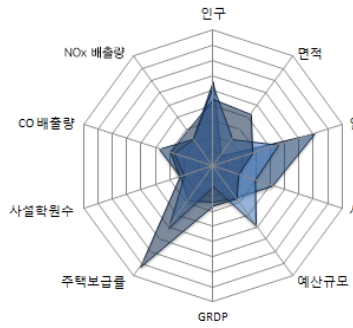

■ 자치행정분야

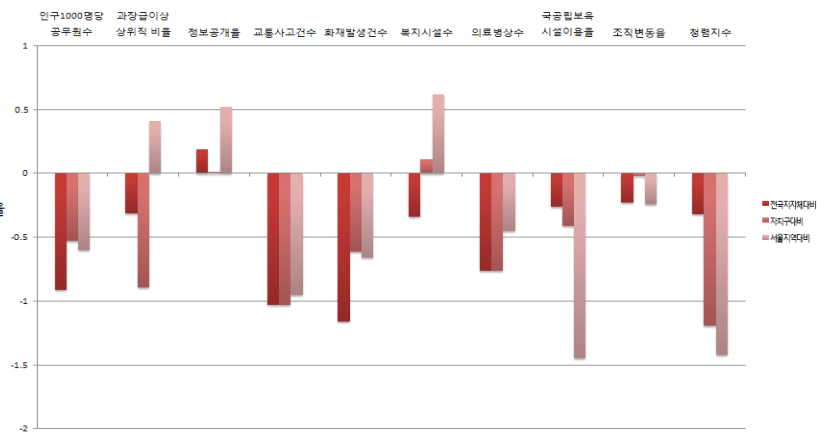
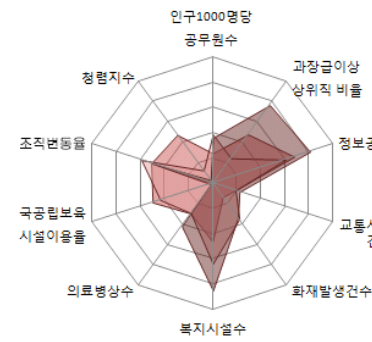

■ 지방재정분야

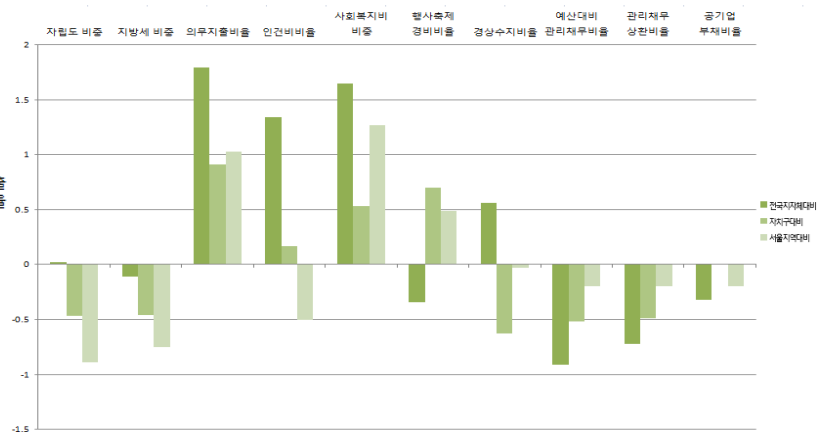
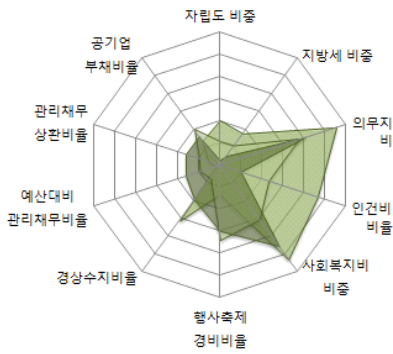

■ 지역발전분야

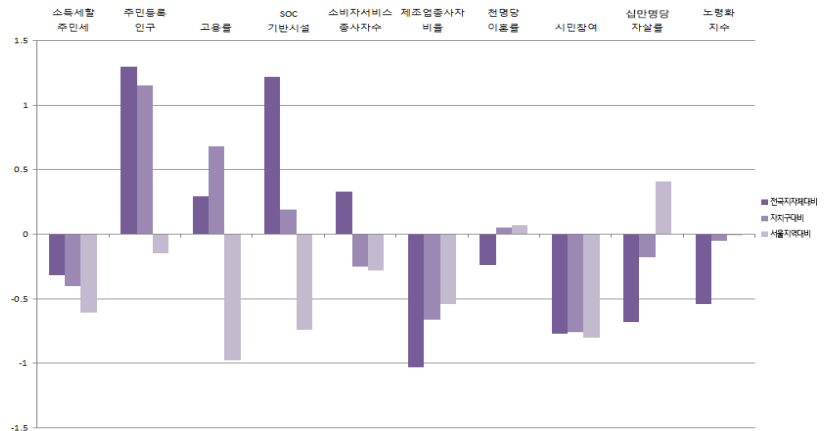
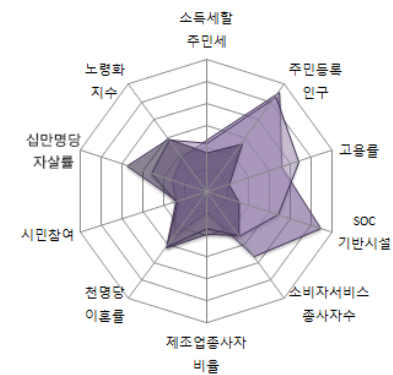

1-14. 서대문구

1) 지표

■ 개황통계

구분	단위	고유값	전국지자체대비(Z*)	자치구대비(Z*)	서울지역대비(Z*)
인구	천명	315.11	0.44	-0.09	-0.70
면적	km ²	18.00	-1.09	-0.65	-0.67
인구밀도	열명	1,790.41	2.21	0.94	0.06
사업체수	백개	181.16	0.21	-0.50	-1.08
예산규모	백억원	27.51	-0.27	0.07	-0.21
GRDP	천억원	0.00	-0.33	-0.84	-0.20
주택보급률	%	97.68	-0.96	-0.64	0.14
사설학원수	개소/천명	1.05	-0.41	-0.52	-0.37
CO 배출량	백톤	36.63	-0.03	-0.44	-0.82
NOx 배출량		22.75	-0.45	-0.45	-0.56

■ 자치행정분야

구분	단위	고유값	전국지자체대비(Z*)	자치구대비(Z*)	서울지역대비(Z*)
인구1000명당공무원수	명	3.10	-0.66	0.19	0.25
과장급 이상 상위직 비율	%	6.24	-0.68	-1.31	-0.13
정보공개율		96.63	-0.30	-0.59	0.02
교통사고건수	건수	17.03	-0.31	-0.53	-0.42
화재발생건수		0.55	-1.00	-0.38	-0.25
복지시설수	개소	0.11	-0.23	0.75	1.84
의료병상수		10.64	-0.19	-0.22	0.61
국공립보육시설이용율	%	24.40	0.88	0.78	-0.01
조직변동율		0.00	-0.26	-0.06	-0.46
청렴지수	Z*	7.90	0.37	-0.24	-0.31

■ 지방재정분야

구분	단위	고유값	전국지자체대비(Z*)	자치구대비(Z*)	서울지역대비(Z*)
자립도 비중	%	0.22	0.32	-0.09	-0.63
지방세 비중		0.17	0.20	-0.03	-0.49
의무지출비율		0.75	0.63	-0.28	0.03
인건비비율		0.30	2.61	1.59	0.75
사회복지비비율		0.40	0.72	-0.91	-0.42
행사축제경비비율		0.01	-0.26	0.84	0.63
경상수지비율		0.92	0.87	-0.31	0.63
예산대비 관리채무비율		0.00	-0.91	-0.52	-0.20
관리채무 상환비율		0.00	-0.72	-0.49	-0.20
공기업 부채비율		0.00	-0.32	0.00	-0.20

■ 지역발전분야

구분	단위	고유값	전국지자체대비(Z*)	자치구대비(Z*)	서울지역대비(Z*)
소득세할주민세	억원	408.85	-0.12	-0.26	-0.53
주민등록인구	천명	315.11	0.43	-0.09	-0.24
고용률	%	59.70	0.29	0.68	-0.98
SOC기반시설		96.40	1.91	1.67	1.35
소비자서비스업 종사자수	명	52,722.00	0.58	0.01	-0.25
제조업종사자비율	%	2.65	-1.12	-0.74	-0.79
천명당 이혼률		2.00	-0.48	-0.49	-0.27
시민참여		74.99	-0.16	-0.12	0.09
십만명당 자살률	명	27.50	-0.52	0.14	0.85
노령화지수	%	107.80	-0.31	0.51	1.09

■ 지방자치 핵심전략지수

구분	단위	전국지자체대비(Z*)	자치구대비(Z*)	서울지역대비(Z*)
지방조직관리지수	Z*	88.88	92.19	99.83
지방재정압박지수		99.88	91.48	99.26
지역발전지수		99.76	101.17	96.46

1-15. 마포구

1) 지표

■ 개황통계

구분	단위	고유값	전국지자체대비(Z*)	자치구대비(Z*)	서울지역대비(Z*)
인구	천명	384.64	0.76	0.38	-0.18
면적	㎢	24.00	-1.07	-0.53	-0.03
인구밀도	열명	1,613.44	1.93	0.69	-0.30
사업체수	백개	304.20	1.09	0.67	0.03
예산규모	백억원	33.08	-0.24	0.69	-0.20
GRDP	천억원	0.00	-0.33	-0.84	-0.20
주택보급률	%	95.88	-1.19	-1.09	-0.52
사설학원수	개소/천명	1.51	0.49	0.27	0.39
CO 배출량	백톤	54.33	0.45	-0.08	0.12
NOx 배출량		34.32	-0.27	-0.29	0.58

■ 자치행정분야

구분	단위	고유값	전국지자체대비(Z*)	자치구대비(Z*)	서울지역대비(Z*)
인구1000명당공무원수	명	2.65	-0.77	-0.12	-0.11
과장급 이상 상위직 비율	%	6.39	-0.54	-1.14	0.08
정보공개율		99.08	1.02	1.01	1.37
교통사고건수	건수	25.11	0.80	0.25	0.40
화재발생건수		0.54	-1.01	-0.39	-0.27
복지시설수	개소	0.06	-0.42	-0.36	-0.30
의료병상수		1.95	-1.38	-1.33	-1.60
국공립보육시설이용율	%	33.93	1.66	1.60	0.99
조직변동율		0.21	-0.25	-0.04	-0.35
청렴지수	Z*	8.31	1.15	0.85	0.94

■ 지방재정분야

구분	단위	고유값	전국지자체대비(Z*)	자치구대비(Z*)	서울지역대비(Z*)
자립도 비중	%	0.31	1.05	0.79	-0.02
지방세 비중		0.23	0.75	0.71	-0.04
의무지출비율		0.90	1.70	0.82	0.96
인건비비율		0.29	2.42	1.38	0.56
사회복지비비율		0.45	1.07	-0.36	0.22
행사축제경비비율		0.01	-0.60	0.25	0.00
경상수지비율		0.87	0.65	-0.54	0.15
예산대비 관리채무비율		0.00	-0.91	-0.52	-0.20
관리채무 상환비율		0.00	-0.72	-0.49	-0.20
공기업 부채비율		0.00	-0.32	0.00	-0.20

■ 지역발전분야

구분	단위	고유값	전국지자체대비(Z*)	자치구대비(Z*)	서울지역대비(Z*)
소득세할주민세	억원	1,097.85	0.54	0.19	-0.24
주민등록인구	천명	384.64	0.75	0.38	-0.21
고용률	%	59.70	0.29	0.68	-0.98
SOC기반시설		84.41	1.26	0.27	-0.63
소비자서비스업 종사자수	명	70,110.00	1.09	0.55	-0.20
제조업종사자비율	%	3.02	-1.09	-0.72	-0.72
천명당 이혼률		1.80	-0.73	-1.03	-0.61
시민참여		76.06	0.28	0.33	0.74
십만명당 자살률	명	24.40	-0.81	-0.41	0.08
노령화지수	%	84.67	-0.57	-0.10	-0.11

■ 지방자치 핵심전략지수

구분	단위	전국지자체대비(Z*)	자치구대비(Z*)	서울지역대비(Z*)
지방조직관리지수	Z*	89.27	91.31	99.06
지방재정압박지수		100.38	92.67	99.89
지역발전지수		99.88	99.31	89.25

2) 요약그래프

■ 개황통계

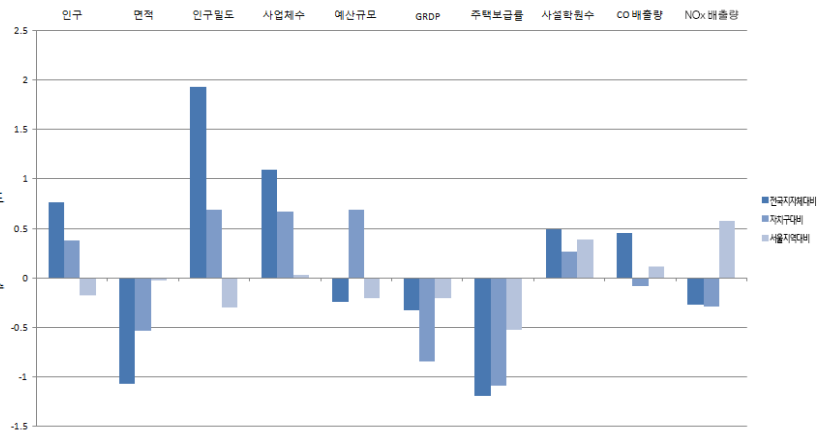
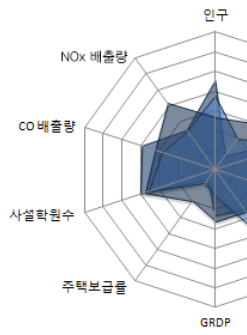

■ 자치행정분야

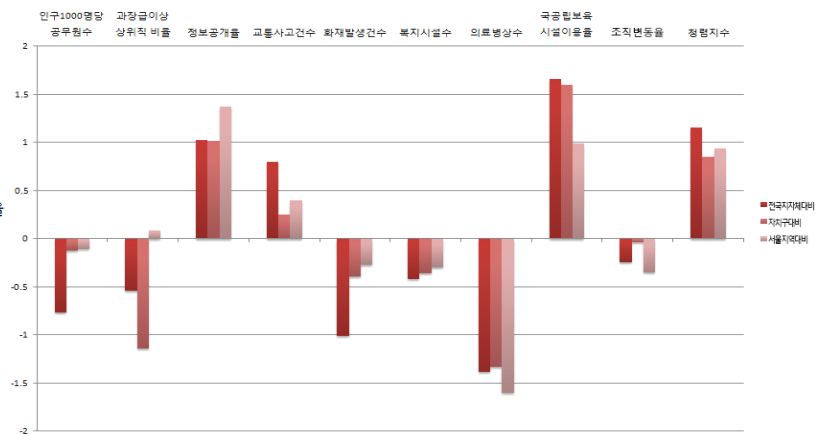
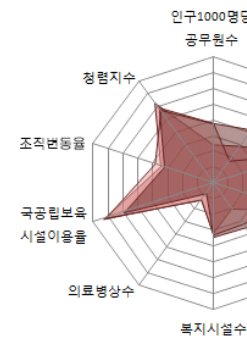

■ 지방재정분야

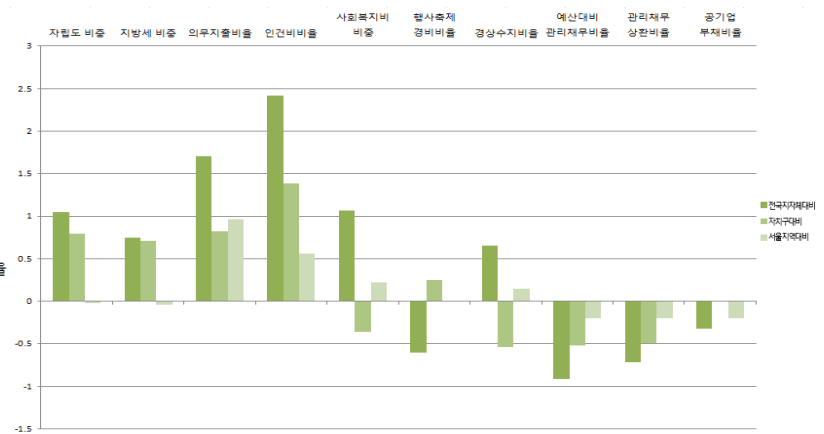
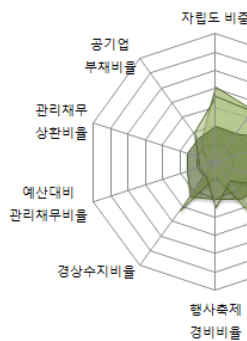

■ 지역발전분야

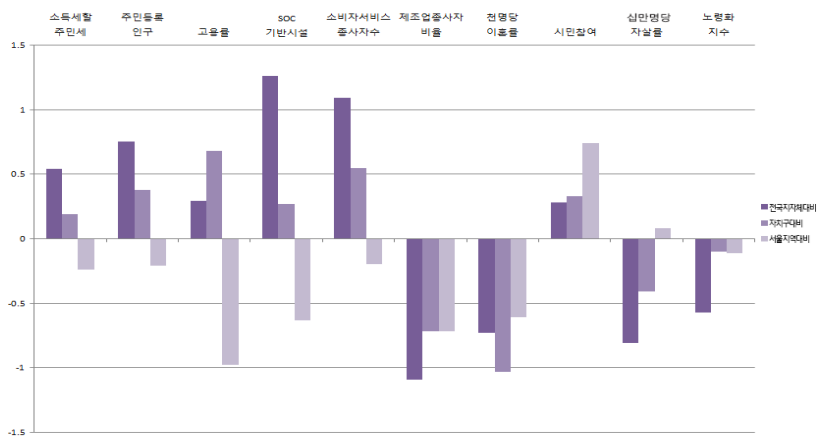
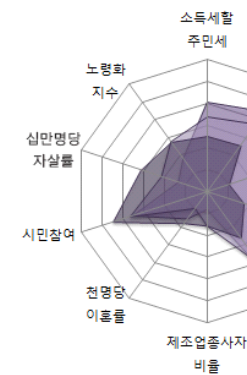

1-16. 양천구

1) 지표

■ 개황통계

구분	단위	고유값	전국지자체대비(Z*)	자치구대비(Z*)	서울지역대비(Z*)
인구	천명	495.91	1.28	1.11	0.67
면적	km ²	17.00	-1.09	-0.67	-0.78
인구밀도	열명	2,848.43	3.89	2.42	2.23
사업체수	백개	252.75	0.72	0.18	-0.43
예산규모	백억원	34.86	-0.24	0.89	-0.19
GRDP	천억원	0.00	-0.33	-0.84	-0.20
주택보급률	%	99.55	-0.73	-0.17	0.83
사설학원수	개소/천명	1.95	1.35	1.02	1.11
CO 배출량	백톤	57.59	0.53	-0.01	0.29
NOx 배출량		30.38	-0.33	-0.35	0.19

■ 자치행정분야

구분	단위	고유값	전국지자체대비(Z*)	자치구대비(Z*)	서울지역대비(Z*)
인구1000명당공무원수	명	2.07	-0.90	-0.50	-0.56
과장급 이상 상위직 비율	%	5.95	-1.00	-1.65	-0.58
정보공개율		97.34	0.08	-0.12	0.41
교통사고건수	건수	17.32	-0.27	-0.50	-0.39
화재발생건수		0.42	-1.18	-0.65	-0.72
복지시설수	개소	0.07	-0.37	-0.04	0.32
의료병상수		5.30	-0.92	-0.91	-0.75
국공립보육시설이용율	%	23.02	0.76	0.66	-0.15
조직변동율		0.00	-0.26	-0.06	-0.46
청렴지수	Z*	8.15	0.85	0.42	0.45

■ 지방재정분야

구분	단위	고유값	전국지자체대비(Z*)	자치구대비(Z*)	서울지역대비(Z*)
자립도 비중	%	0.27	0.67	0.33	-0.34
지방세 비중		0.18	0.30	0.10	-0.41
의무지출비율		0.88	1.51	0.62	0.79
인건비비율		0.23	1.46	0.31	-0.38
사회복지비비율		0.47	1.19	-0.18	0.44
행사축제경비비율		0.00	-0.83	-0.15	-0.43
경상수지비율		0.77	0.16	-1.03	-0.87
예산대비 관리채무비율		0.00	-0.91	-0.52	-0.20
관리채무 상환비율		0.00	-0.72	-0.49	-0.20
공기업 부채비율		0.00	-0.32	0.00	-0.20

■ 지역발전분야

구분	단위	고유값	전국지자체대비(Z*)	자치구대비(Z*)	서울지역대비(Z*)
소득세할주민세	억원	614.98	0.08	-0.13	-0.44
주민등록인구	천명	495.91	1.27	1.11	-0.15
고용률	%	59.70	0.29	0.68	-0.98
SOC기반시설		91.56	1.65	1.11	0.55
소비자서비스업 종사자수	명	53,869.00	0.62	0.05	-0.25
제조업종사자비율	%	4.94	-0.97	-0.60	-0.36
천명당 이혼률		1.80	-0.73	-1.03	-0.61
시민참여		76.59	0.50	0.56	1.05
십만명당 자살률	명	22.50	-0.98	-0.75	-0.39
노령화지수	%	57.23	-0.87	-0.82	-1.54

■ 지방자치 핵심전략지수

구분	단위	전국지자체대비(Z*)	자치구대비(Z*)	서울지역대비(Z*)
지방조직관리지수	Z*	84.63	85.14	90.57
지방재정압박지수		98.85	91.52	96.78
지역발전지수		99.88	101.55	96.12

2) 요약그래프

■ 개황통계

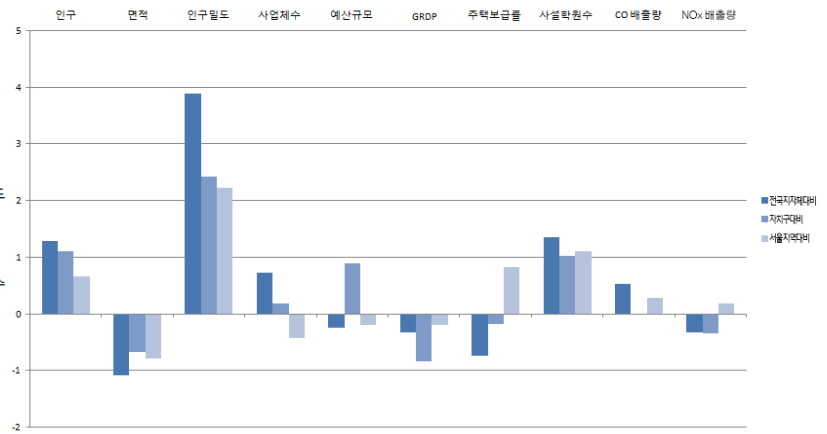
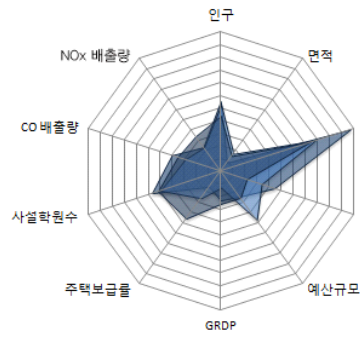

■ 자치행정분야

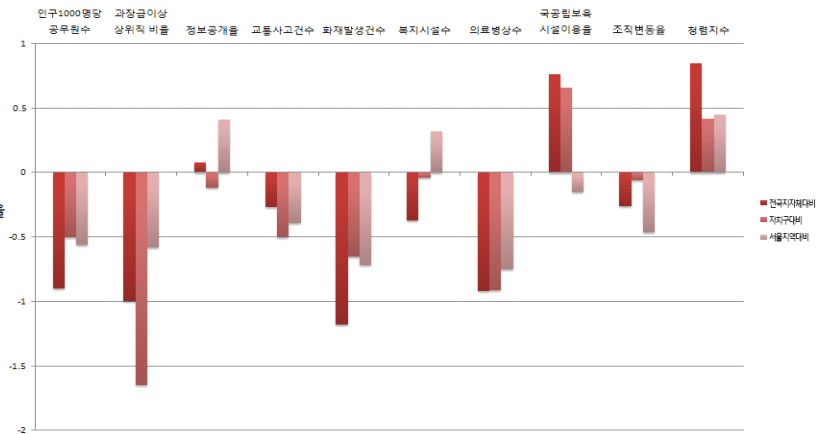
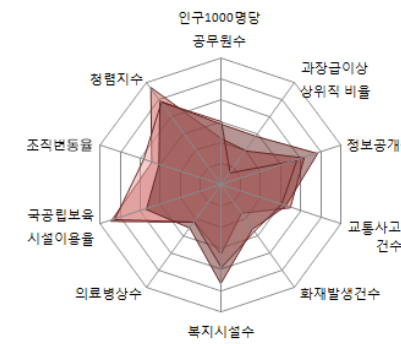

■ 지방재정분야

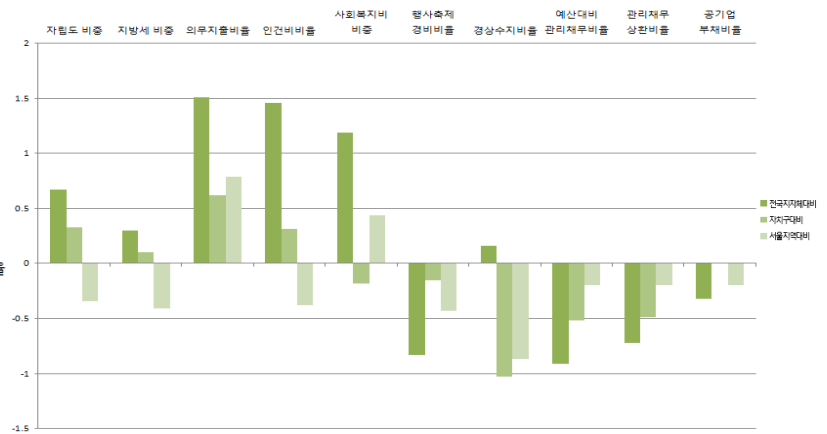
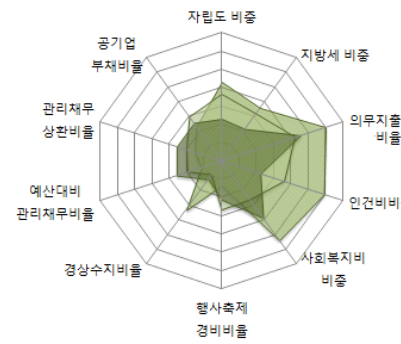

■ 지역발전분야

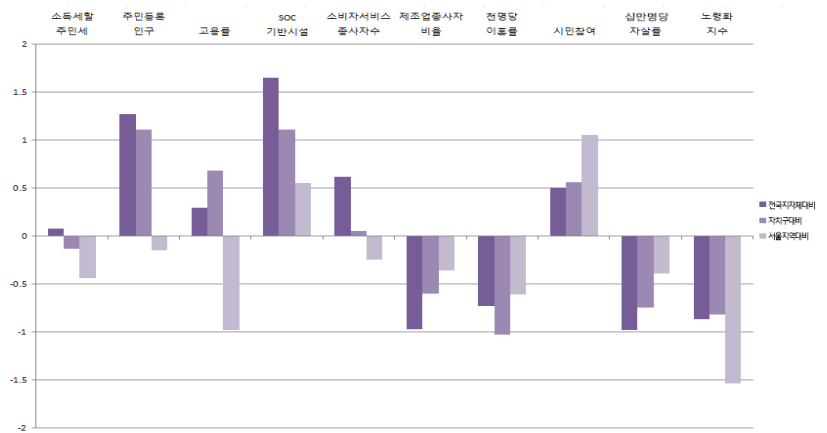
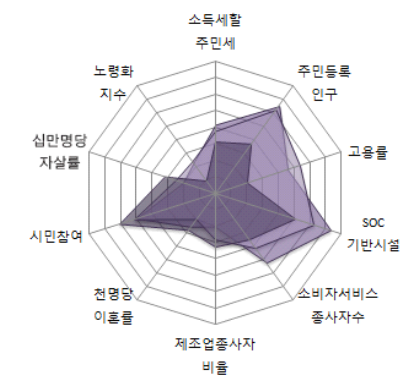

1-17. 강서구

1) 지표

■ 개황통계

구분	단위	고유값	전국지자체대비(Z*)	자치구대비(Z*)	서울지역대비(Z*)
인구	천명	567.43	1.62	1.59	1.21
면적	km ²	41.00	-1.03	-0.18	1.81
인구밀도	열명	1,369.61	1.55	0.35	-0.80
사업체수	백개	310.69	1.14	0.73	0.09
예산규모	백억원	41.45	-0.20	1.63	-0.18
GRDP	천억원	0.00	-0.33	-0.84	-0.20
주택보급률	%	94.69	-1.34	-1.38	-0.96
사설학원수	개소/천명	1.19	-0.14	-0.28	-0.14
CO 배출량	백톤	76.48	1.04	0.37	1.29
NOx 배출량		46.85	-0.08	-0.12	1.80

■ 자치행정분야

구분	단위	고유값	전국지자체대비(Z*)	자치구대비(Z*)	서울지역대비(Z*)
인구1000명당공무원수	명	1.93	-0.93	-0.59	-0.67
과장급 이상 상위직 비율	%	6.56	-0.35	-0.93	0.35
정보공개율		97.10	-0.05	-0.28	0.28
교통사고건수	건수	16.08	-0.44	-0.62	-0.51
화재발생건수		0.50	-1.08	-0.49	-0.44
복지시설수	개소	0.07	-0.37	-0.09	0.22
의료병상수		6.19	-0.80	-0.79	-0.52
국공립보육시설이용율	%	16.67	0.24	0.12	-0.81
조직변동율		0.00	-0.26	-0.06	-0.46
청렴지수	Z*	7.93	0.43	-0.16	-0.22

■ 지방재정분야

구분	단위	고유값	전국지자체대비(Z*)	자치구대비(Z*)	서울지역대비(Z*)
자립도 비중	%	0.22	0.30	-0.13	-0.66
지방세 비중		0.16	0.04	-0.25	-0.62
의무지출비율		0.90	1.65	0.77	0.91
인건비비율		0.20	0.89	-0.34	-0.95
사회복지비비율		0.54	1.72	0.64	1.41
행사축제경비비율		0.00	-0.88	-0.25	-0.53
경상수지비율		0.82	0.39	-0.80	-0.39
예산대비 관리채무비율		0.00	-0.91	-0.52	-0.20
관리채무 상환비율		0.00	-0.72	-0.49	-0.20
공기업 부채비율		0.00	-0.32	0.00	-0.20

■ 지역발전분야

구분	단위	고유값	전국지자체대비(Z*)	자치구대비(Z*)	서울지역대비(Z*)
소득세할주민세	억원	607.64	0.07	-0.13	-0.44
주민등록인구	천명	567.43	1.60	1.59	-0.11
고용률	%	59.70	0.29	0.68	-0.98
SOC기반시설		81.18	1.08	-0.10	-1.16
소비자서비스업 종사자수	명	66,974.00	1.00	0.46	-0.21
제조업종사자비율	%	3.96	-1.03	-0.66	-0.55
천명당 이혼률		2.10	-0.36	-0.22	-0.10
시민참여		75.51	0.06	0.10	0.40
십만명당 자살률	명	27.30	-0.54	0.11	0.80
노령화지수	%	70.45	-0.72	-0.48	-0.85

■ 지방자치 핵심전략지수

구분	단위	전국지자체대비(Z*)	자치구대비(Z*)	서울지역대비(Z*)
지방조직관리지수	Z*	89.44	89.45	96.67
지방재정압박지수		102.00	95.48	102.39
지역발전지수		100.89	104.54	95.55

서울특별시

2) 요약그래프

■ 개황통계

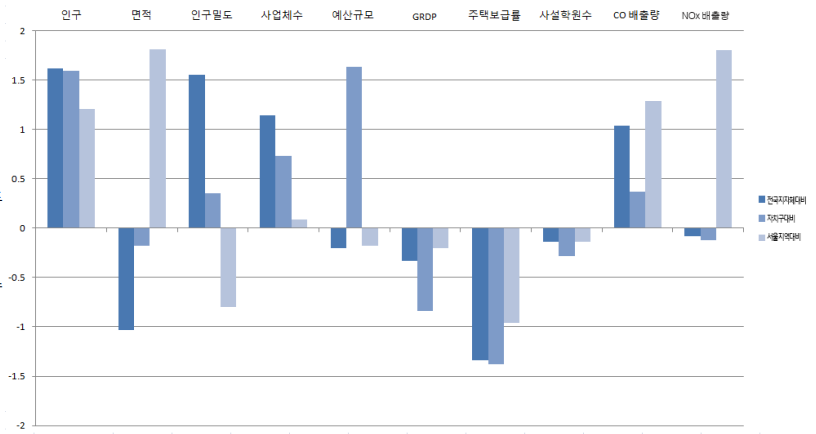
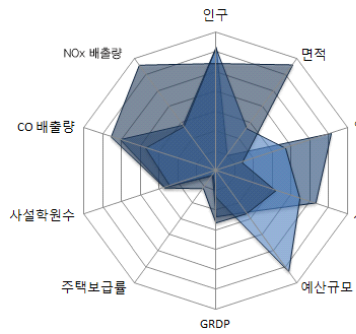

■ 자치행정분야

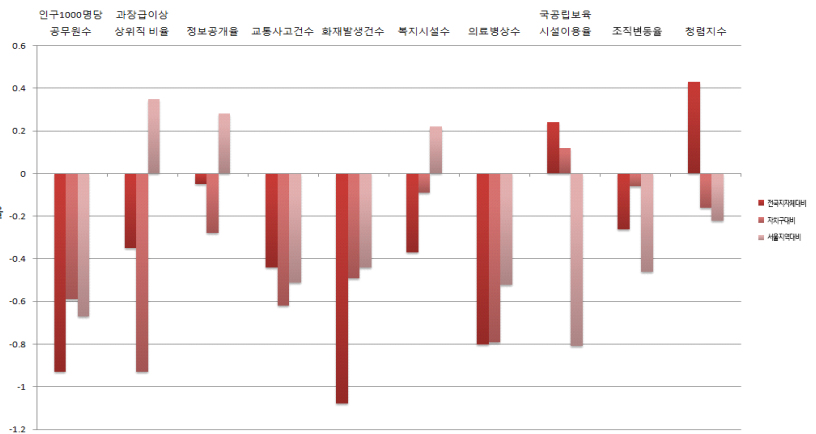
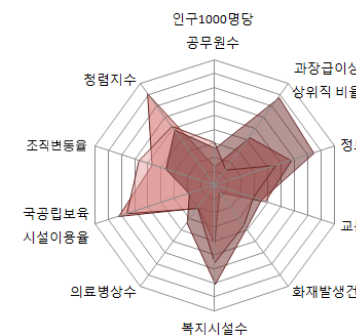

■ 지방재정분야

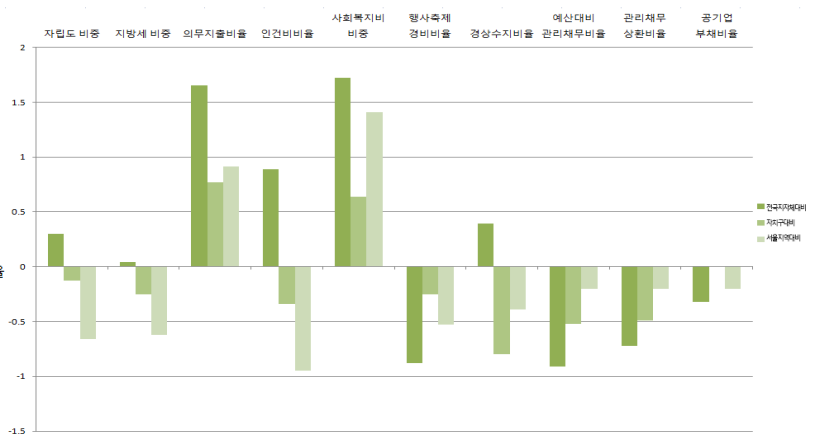
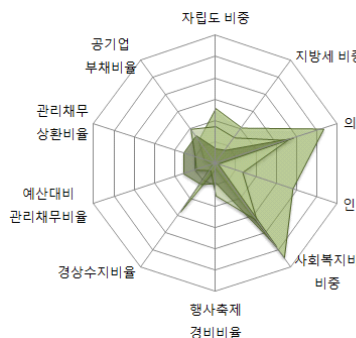

■ 지역발전분야

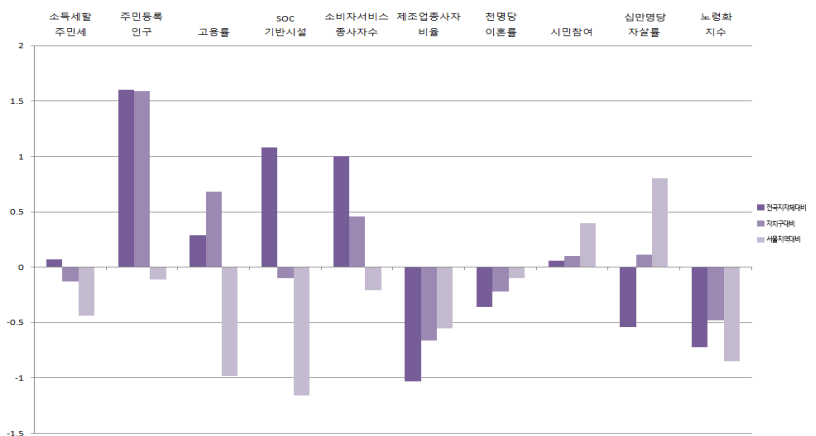
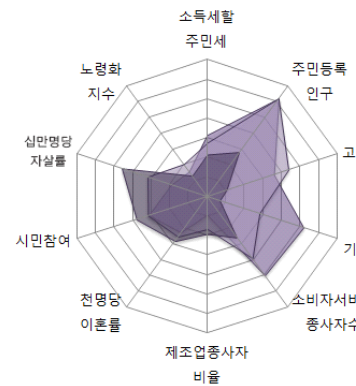

1-18. 구로구

1) 지표

■ 개황통계

구분	단위	고유값	전국지자체대비(Z*)	자치구대비(Z*)	서울지역대비(Z*)
인구	천명	427.52	0.96	0.66	0.15
면적	km ²	20.00	-1.08	-0.61	-0.46
인구밀도	열명	2,124.85	2.74	1.40	0.75
사업체수	백개	337.84	1.33	0.99	0.33
예산규모	백억원	32.03	-0.25	0.57	-0.20
GRDP	천억원	0.00	-0.33	-0.84	-0.20
주택보급률	%	98.68	-0.84	-0.39	0.51
사설학원수	개소/천명	0.92	-0.67	-0.75	-0.58
CO 배출량	백톤	53.67	0.43	-0.09	0.08
NOx 배출량		29.92	-0.34	-0.35	0.15

■ 자치행정분야

구분	단위	고유값	전국지자체대비(Z*)	자치구대비(Z*)	서울지역대비(Z*)
인구1000명당공무원수	명	2.34	-0.84	-0.32	-0.35
과장급 이상 상위직 비율	%	6.61	-0.30	-0.88	0.42
정보공개율		96.41	-0.42	-0.73	-0.10
교통사고건수	건수	16.78	-0.34	-0.55	-0.44
화재발생건수		0.50	-1.07	-0.49	-0.43
복지시설수	개소	0.05	-0.46	-0.60	-0.74
의료병상수		6.51	-0.76	-0.75	-0.44
국공립보육시설이용율	%	19.23	0.45	0.34	-0.54
조직변동율		0.00	-0.26	-0.06	-0.46
청렴지수	Z*	8.11	0.77	0.32	0.33

■ 지방재정분야

구분	단위	고유값	전국지자체대비(Z*)	자치구대비(Z*)	서울지역대비(Z*)
자립도 비중	%	0.23	0.38	-0.02	-0.58
지방세 비중		0.17	0.18	-0.06	-0.51
의무지출비율		0.75	0.59	-0.33	-0.01
인건비비율		0.23	1.45	0.29	-0.39
사회복지비비율		0.48	1.32	0.02	0.67
행사축제경비비율		0.00	-1.07	-0.57	-0.88
경상수지비율		0.80	0.31	-0.88	-0.55
예산대비 관리채무비율		0.00	-0.91	-0.52	-0.20
관리채무 상환비율		0.00	-0.72	-0.49	-0.20
공기업 부채비율		0.00	-0.32	0.00	-0.20

■ 지역발전분야

구분	단위	고유값	전국지자체대비(Z*)	자치구대비(Z*)	서울지역대비(Z*)
소득세할주민세	억원	624.97	0.09	-0.12	-0.44
주민등록인구	천명	427.52	0.95	0.66	-0.19
고용률	%	59.70	0.29	0.68	-0.98
SOC기반시설		90.17	1.57	0.94	0.32
소비자서비스업 종사자수	명	67,910.00	1.03	0.49	-0.21
제조업종사자비율	%	11.12	-0.56	-0.20	0.78
천명당 이혼률		2.10	-0.36	-0.22	-0.10
시민참여		76.80	0.59	0.65	1.18
십만명당 자살률	명	25.50	-0.70	-0.21	0.36
노령화지수	%	73.47	-0.69	-0.40	-0.70

■ 지방자치 핵심전략지수

구분	단위	전국지자체대비(Z*)	자치구대비(Z*)	서울지역대비(Z*)
지방조직관리지수	Z*	90.50	91.63	99.47
지방재정압박지수		100.01	92.84	98.91
지역발전지수		100.58	103.82	100.30

서울특별시

2) 요약그래프

■ 개황통계

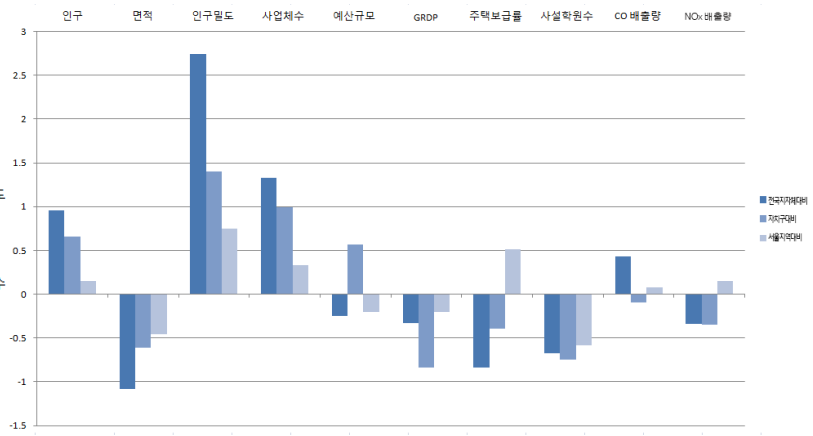
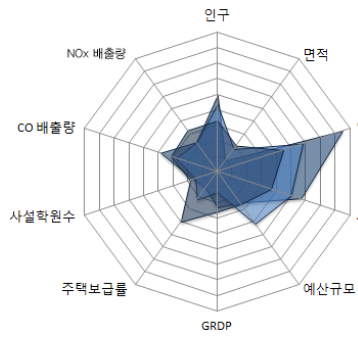

■ 자치행정분야

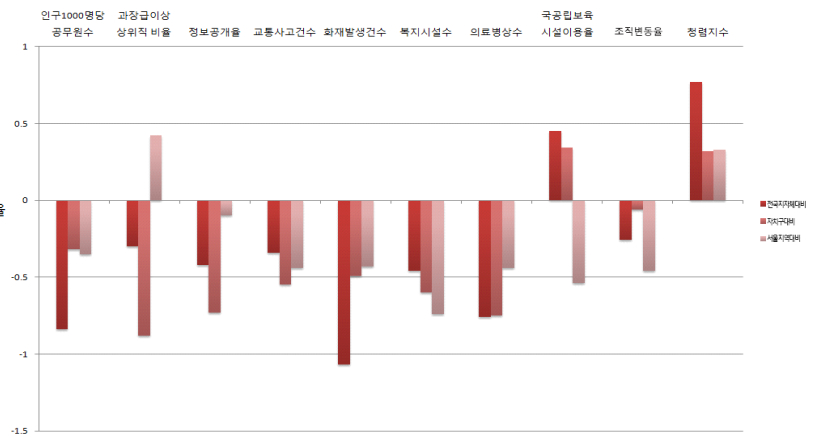
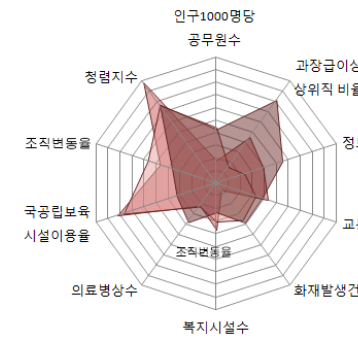

■ 지방재정분야

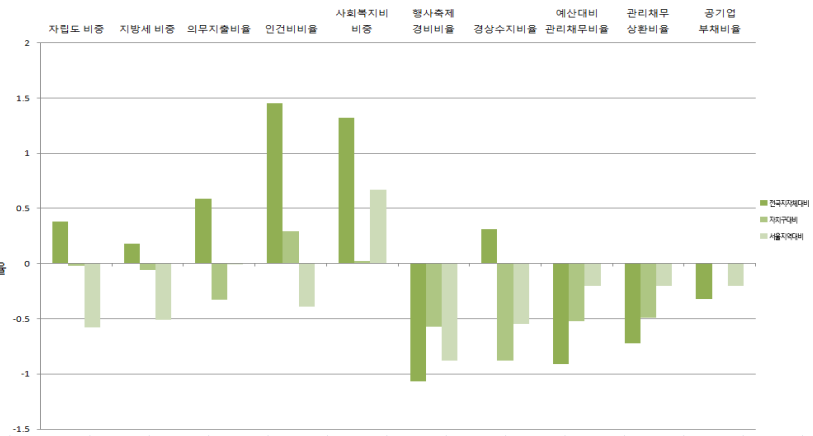
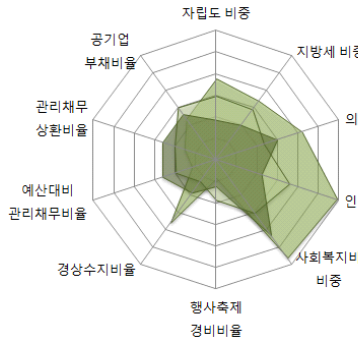

■ 지역발전분야

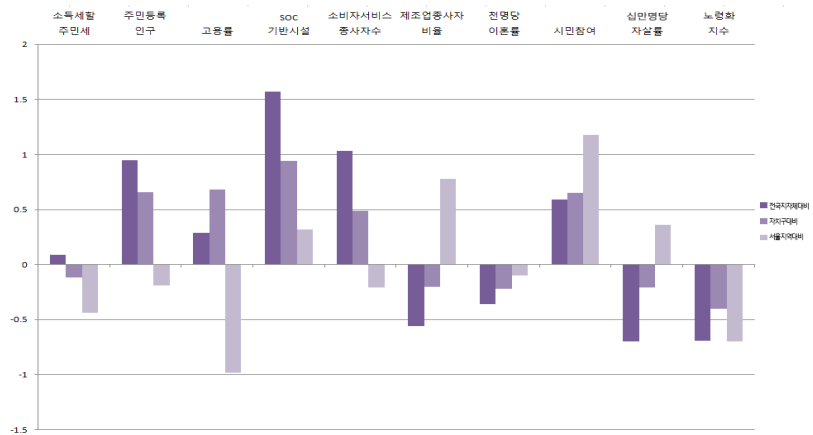
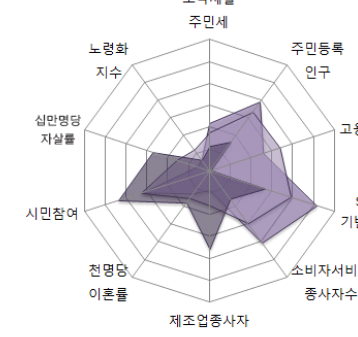

1-19. 금천구

1) 지표

■ 개황통계

구분	단위	고유값	전국지자체대비(Z*)	자치구대비(Z*)	서울지역대비(Z*)
인구	천명	243,29	0.10	-0.56	-1.25
면적	km ²	13.00	-1.10	-0.75	-1.21
인구밀도	열명	1,871.45	2.34	1.05	0.23
사업체수	백개	260.92	0.78	0.26	-0.36
예산규모	백억원	25.11	-0.28	-0.20	-0.21
GRDP	천억원	0.00	-0.33	-0.84	-0.20
주택보급률	%	96.50	-1.11	-0.93	-0.29
사설학원수	개소/천명	0.88	-0.75	-0.82	-0.64
CO 배출량	백톤	29.38	-0.22	-0.59	-1.21
NOx 배출량		19.19	-0.51	-0.50	-0.90

■ 자치행정분야

구분	단위	고유값	전국지자체대비(Z*)	자치구대비(Z*)	서울지역대비(Z*)
인구1000명당공무원수	명	3.63	-0.54	0.54	0.66
과장급 이상 상위직 비율	%	6.23	-0.70	-1.32	-0.15
정보공개율		97.68	0.27	0.10	0.60
교통사고건수	건수	20.55	0.17	-0.19	-0.06
화재발생건수		0.67	-0.82	-0.11	0.22
복지시설수	개소	0.10	-0.26	0.57	1.49
의료병상수		5.55	-0.89	-0.87	-0.69
국공립보육시설이용율	%	13.40	-0.02	-0.16	-1.15
조직변동율		0.00	-0.26	-0.06	-0.46
청렴지수	Z*	7.88	0.33	-0.29	-0.38

■ 지방재정분야

구분	단위	고유값	전국지자체대비(Z*)	자치구대비(Z*)	서울지역대비(Z*)
자립도 비중	%	0.24	0.45	0.06	-0.53
지방세 비중		0.18	0.27	0.06	-0.44
의무지출비율		0.80	0.94	0.03	0.29
인건비비율		0.26	2.01	0.92	0.16
사회복지비비중		0.47	1.20	-0.17	0.45
행사축제경비비율		0.01	-0.08	1.17	0.99
경상수지비율		0.85	0.52	-0.66	-0.10
예산대비 관리채무비율		0.00	-0.91	-0.52	-0.20
관리채무 상환비율		0.00	-0.72	-0.49	-0.20
공기업 부채비율		0.00	-0.32	0.00	-0.20

■ 지역발전분야

구분	단위	고유값	전국지자체대비(Z*)	자치구대비(Z*)	서울지역대비(Z*)
소득세할주민세	억원	685.59	0.14	-0.08	-0.41
주민등록인구	천명	243,29	0.09	-0.56	-0.28
고용률	%	59.70	0.29	0.68	-0.98
SOC기반시설		93.72	1.77	1.36	0.91
소비자서비스업 종사자수	명	50,882.00	0.53	-0.04	-0.26
제조업종사자비율	%	22.51	0.20	0.53	2.90
천명당 이혼률		2.80	0.50	1.67	1.08
시민참여		72.79	-1.06	-1.06	-1.22
십만명당 자살률	명	30.50	-0.24	0.68	1.60
노령화지수	%	89.69	-0.51	0.03	0.15

■ 지방자치 핵심전략지수

구분	단위	전국지자체대비(Z*)	자치구대비(Z*)	서울지역대비(Z*)
지방조직관리지수	Z*	89.68	94.47	102.72
지방재정압박지수		100.39	92.94	99.78
지역발전지수		102.64	111.38	122.99

서울특별시

2) 요약그래프

■ 개황통계

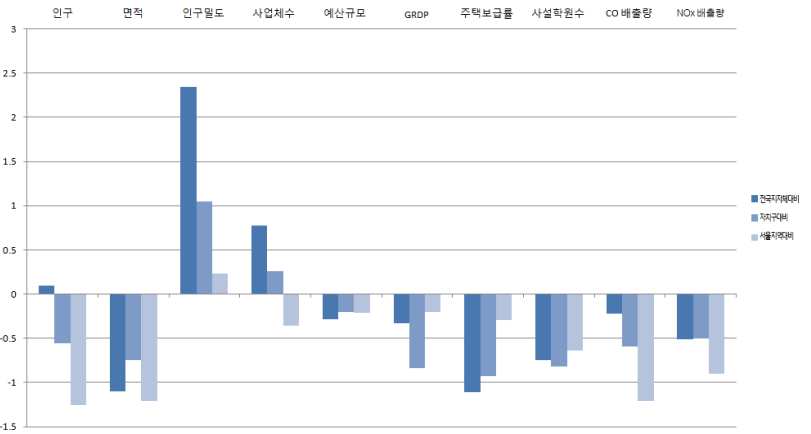
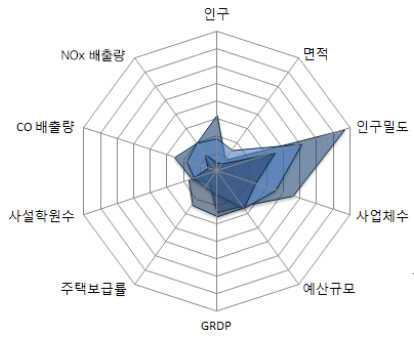

■ 자치행정분야

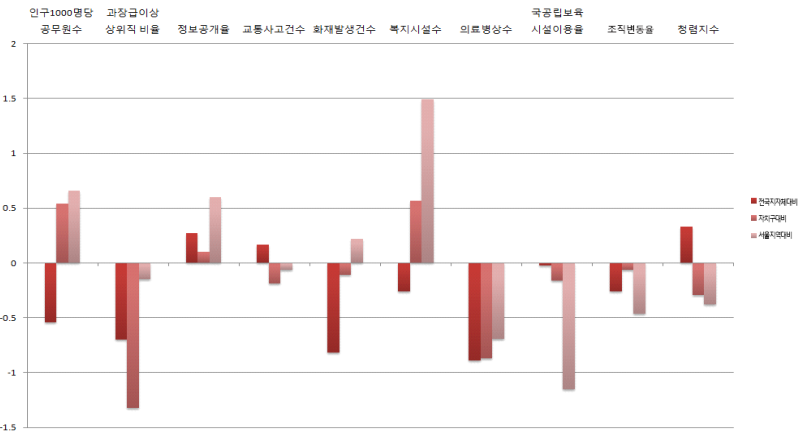
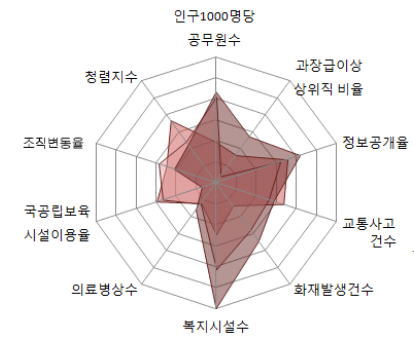

■ 지방재정분야

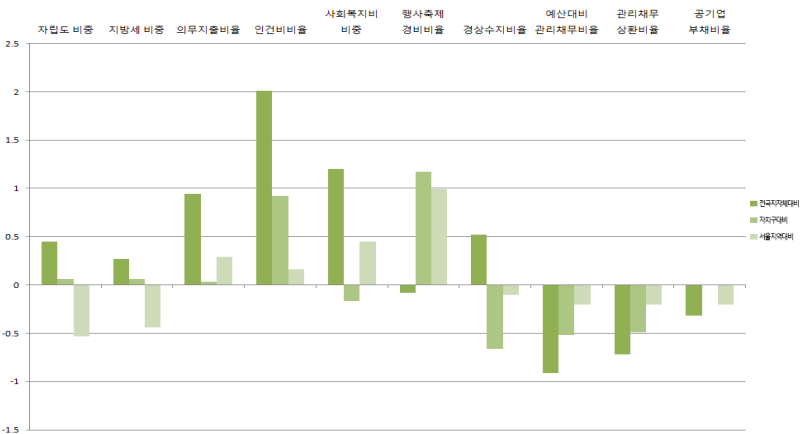
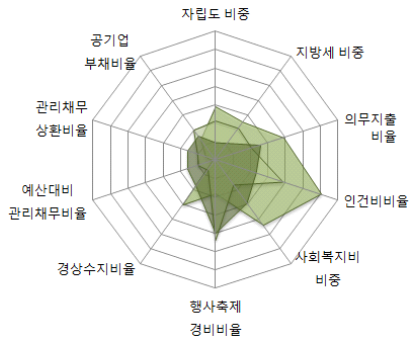

■ 지역발전분야

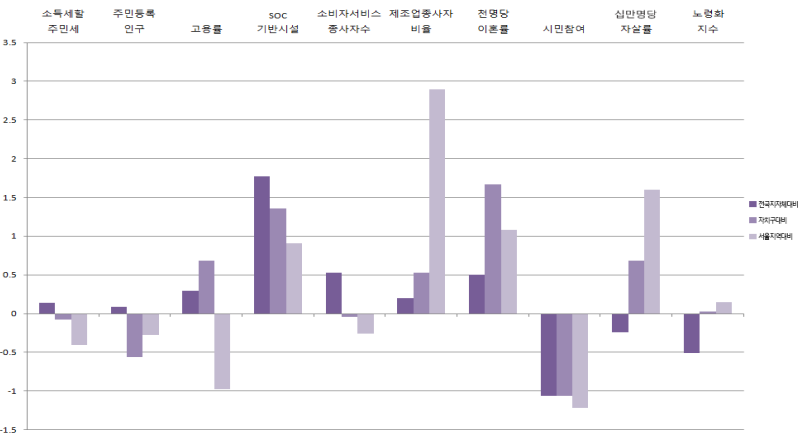
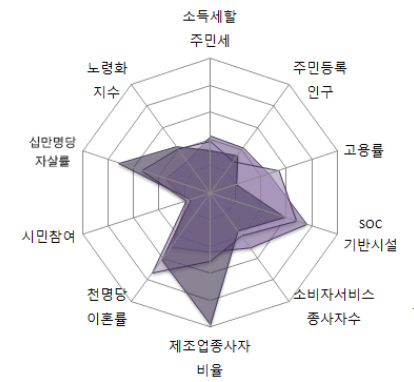

1-20. 영등포구

1) 지표

■ 개황통계

구분	단위	고유값	전국지자체대비(Z*)	자치구대비(Z*)	서울지역대비(Z*)
인구	천명	391.41	0.80	0.42	-0.12
면적	km ²	25.00	-1.07	-0.51	0.08
인구밀도	열명	1,593.03	1.90	0.66	-0.34
사업체수	백개	405.94	1.82	1.64	0.95
예산규모	백억원	33.23	-0.24	0.71	-0.20
GRDP	천억원	0.00	-0.33	-0.84	-0.20
주택보급률	%	94.09	-1.41	-1.53	-1.18
사설학원수	개소/천명	1.17	-0.18	-0.32	-0.17
CO 배출량	백톤	57.38	0.53	-0.02	0.28
NOx 배출량		40.03	-0.18	-0.22	1.14

■ 자치행정분야

구분	단위	고유값	전국지자체대비(Z*)	자치구대비(Z*)	서울지역대비(Z*)
인구1000명당공무원수	명	2.69	-0.76	-0.09	-0.08
과장급 이상 상위직 비율	%	6.27	-0.65	-1.27	-0.09
정보공개율		96.44	-0.41	-0.71	-0.08
교통사고건수	건수	27.53	1.13	0.48	0.65
화재발생건수		0.64	-0.86	-0.17	0.11
복지시설수	개소	0.08	-0.36	0.00	0.40
의료병상수		13.92	0.25	0.20	1.45
국공립보육시설이용율	%	17.83	0.34	0.22	-0.69
조직변동율		1.72	-0.15	0.10	0.45
청렴지수	Z*	8.49	1.50	1.32	1.50

■ 지방재정분야

구분	단위	고유값	전국지자체대비(Z*)	자치구대비(Z*)	서울지역대비(Z*)
자립도 비중	%	0.36	1.39	1.21	0.27
지방세 비중		0.26	0.96	1.02	0.14
의무지출비율		0.68	0.08	-0.85	-0.46
인건비비율		0.26	2.01	0.92	0.15
사회복지비비중		0.43	0.95	-0.56	0.00
행사축제경비비율		0.01	-0.05	1.21	1.03
경상수지비율		0.93	0.92	-0.27	0.73
예산대비 관리채무비율		0.00	-0.91	-0.52	-0.20
관리채무 상환비율		0.00	-0.72	-0.49	-0.20
공기업 부채비율		0.00	-0.32	0.00	-0.20

■ 지역발전분야

구분	단위	고유값	전국지자체대비(Z*)	자치구대비(Z*)	서울지역대비(Z*)
소득세할주민세	억원	4,091.85	3.44	2.16	1.02
주민등록인구	천명	391.41	0.78	0.42	-0.20
고용률	%	59.70	0.29	0.68	-0.98
SOC기반시설		90.81	1.61	1.02	0.43
소비자서비스업 종사자수	명	96,524.00	1.87	1.37	-0.13
제조업종사자비율	%	4.88	-0.97	-0.60	-0.38
천명당 이혼률		2.30	-0.12	0.32	0.24
시민참여		75.15	-0.09	-0.05	0.19
십만명당 자살률	명	22.70	-0.96	-0.71	-0.34
노령화지수	%	90.04	-0.51	0.04	0.17

■ 지방자치 핵심전략지수

구분	단위	전국지자체대비(Z*)	자치구대비(Z*)	서울지역대비(Z*)
지방조직관리지수	Z*	88.69	90.94	100.02
지방재정압박지수		101.01	92.98	101.24
지역발전지수		104.07	110.13	101.11

2) 요약그래프

■ 개황통계

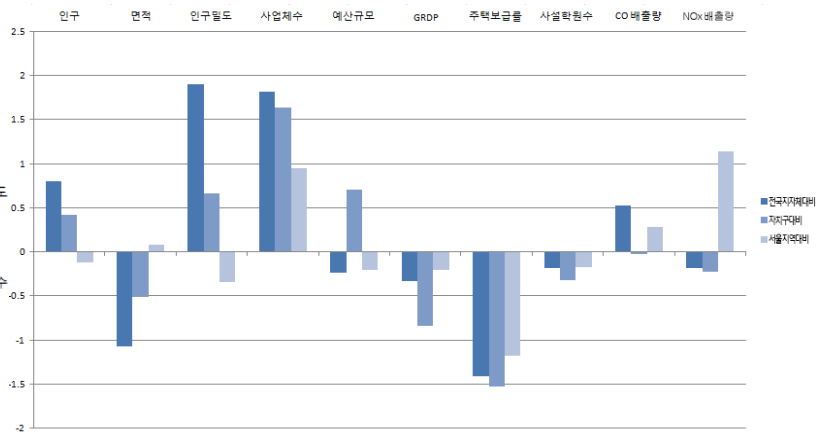
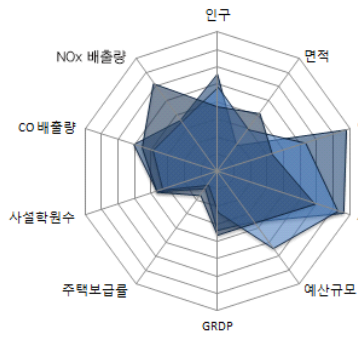

■ 자치행정분야

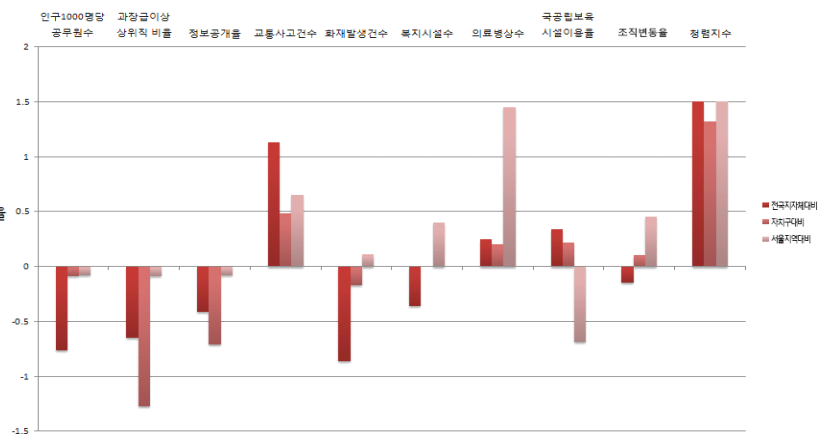
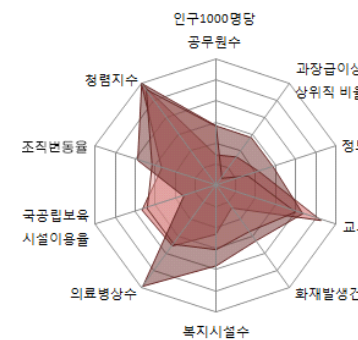

■ 지방재정분야

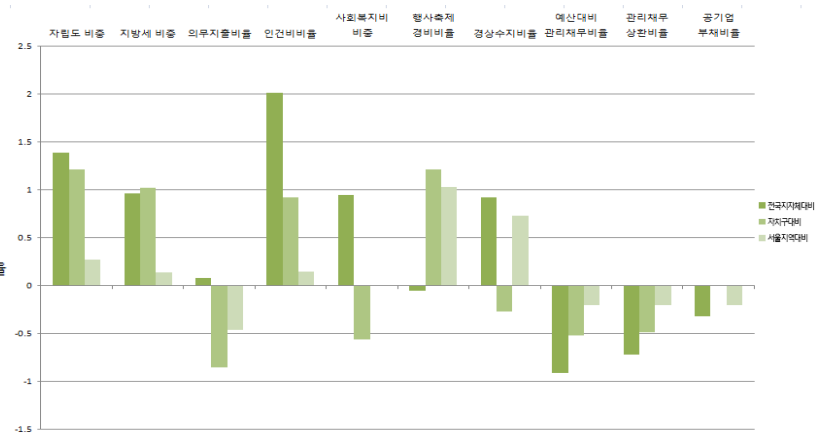
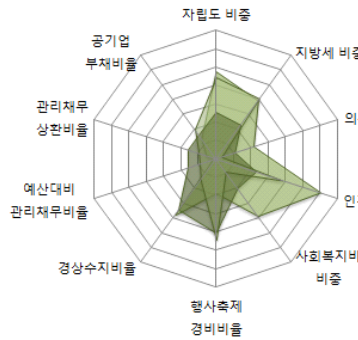

■ 지역발전분야

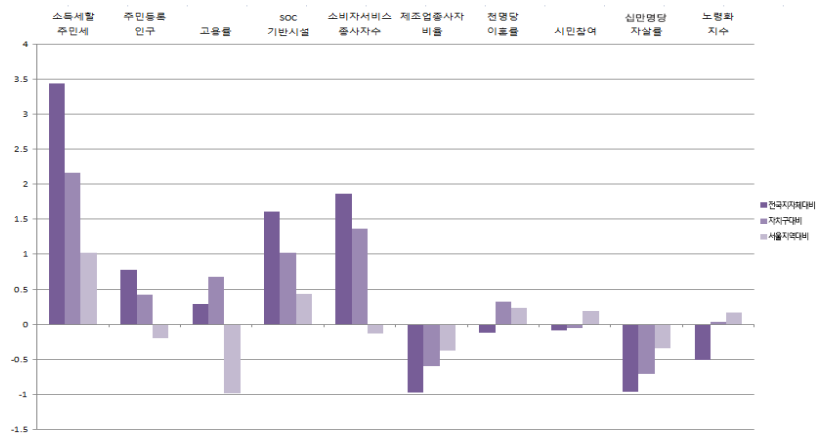
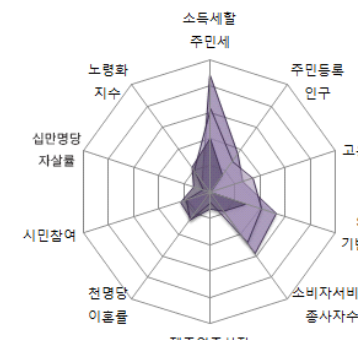

1-21. 동작구

1) 지표

■ 개황통계

구분	단위	고유값	전국지자체대비(Z*)	자치구대비(Z*)	서울지역대비(Z*)
인구	천명	405,49	0,86	0,51	-0,02
면적	km ²	16,00	-1,09	-0,69	-0,89
인구밀도	열명	2,480,07	3,30	1,90	1,47
사업체수	백개	198,95	0,34	-0,33	-0,92
예산규모	백억원	28,56	-0,27	0,19	-0,21
GRDP	천억원	0,00	-0,33	-0,84	-0,20
주택보급률	%	95,90	-1,19	-1,08	-0,51
사설학원수	개소/천명	1,06	-0,39	-0,51	-0,35
CO 배출량	백톤	44,76	0,19	-0,28	-0,39
NOx 배출량		21,09	-0,48	-0,47	-0,72

■ 자치행정분야

구분	단위	고유값	전국지자체대비(Z*)	자치구대비(Z*)	서울지역대비(Z*)
인구1000명당공무원수	명	2,46	-0,81	-0,24	-0,26
과장급 이상 상위직 비율	%	6,43	-0,49	-1,09	0,14
정보공개율		95,96	-0,67	-1,02	-0,34
교통사고건수	건수	16,36	-0,40	-0,59	-0,49
화재발생건수		0,52	-1,05	-0,45	-0,37
복지시설수	개소	0,05	-0,46	-0,59	-0,74
의료병상수		6,97	-0,69	-0,69	-0,32
국공립보육시설이용율	%	30,41	1,37	1,30	0,62
조직변동율		0,00	-0,26	-0,06	-0,46
청렴지수	Z*	8,11	0,77	0,32	0,33

■ 지방재정분야

구분	단위	고유값	전국지자체대비(Z*)	자치구대비(Z*)	서울지역대비(Z*)
자립도 비중	%	0,26	0,65	0,31	-0,36
지방세 비중		0,19	0,37	0,19	-0,36
의무지출비율		0,77	0,74	-0,17	0,12
인건비비율		0,27	2,19	1,12	0,33
사회복지비비율		0,46	1,15	-0,25	0,36
행사축제경비비율		0,00	-1,13	-0,67	-0,99
경상수지비율		1,15	1,89	0,70	2,76
예산대비 관리채무비율		0,00	-0,91	-0,52	-0,20
관리채무 상환비율		0,00	-0,72	-0,49	-0,20
공기업 부채비율		0,00	-0,32	0,00	-0,20

■ 지역발전분야

구분	단위	고유값	전국지자체대비(Z*)	자치구대비(Z*)	서울지역대비(Z*)
소득세할주민세	억원	448,14	-0,09	-0,24	-0,51
주민등록인구	천명	405,49	0,85	0,51	-0,20
고용률	%	59,70	0,29	0,68	-0,98
SOC기반시설		98,57	2,03	1,92	1,71
소비자서비스업 종사자수	명	53,705,00	0,61	0,04	-0,25
제조업종사자비율	%	2,57	-1,12	-0,75	-0,80
천명당 이혼률		1,80	-0,73	-1,03	-0,61
시민참여		76,97	0,65	0,72	1,28
십만명당 자살률	명	22,60	-0,97	-0,73	-0,36
노령화지수	%	92,09	-0,49	0,09	0,27

■ 지방자치 핵심전략지수

구분	단위	전국지자체대비(Z*)	자치구대비(Z*)	서울지역대비(Z*)
지방조직관리지수	Z*	89,23	90,73	98,15
지방재정압박지수		105,87	97,80	110,51
지역발전지수		99,13	99,14	91,23

2) 요약그래프

■ 개황통계

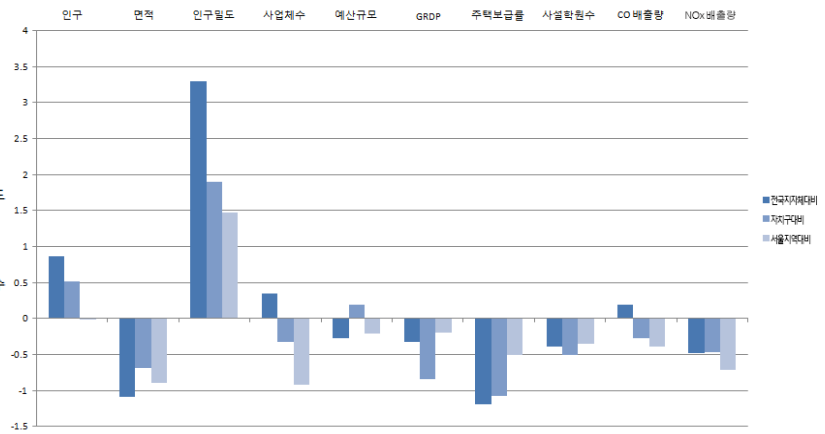
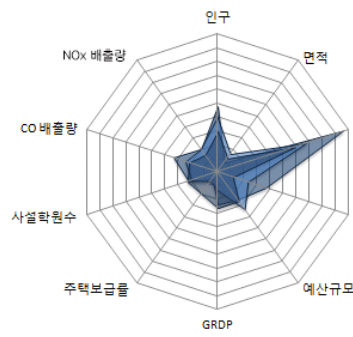

■ 자치행정분야

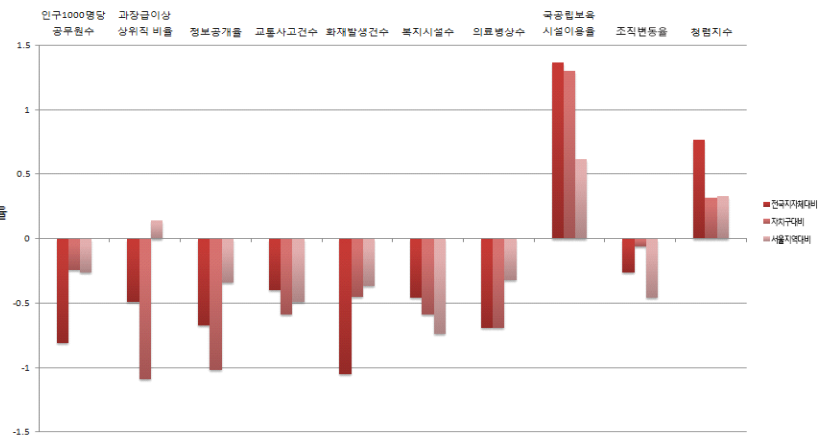
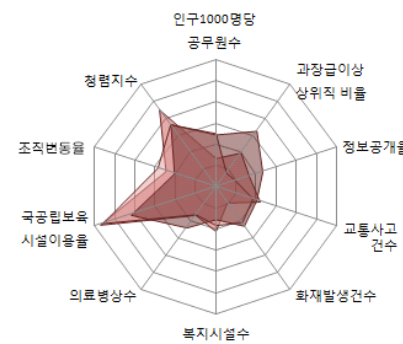

■ 지방재정분야

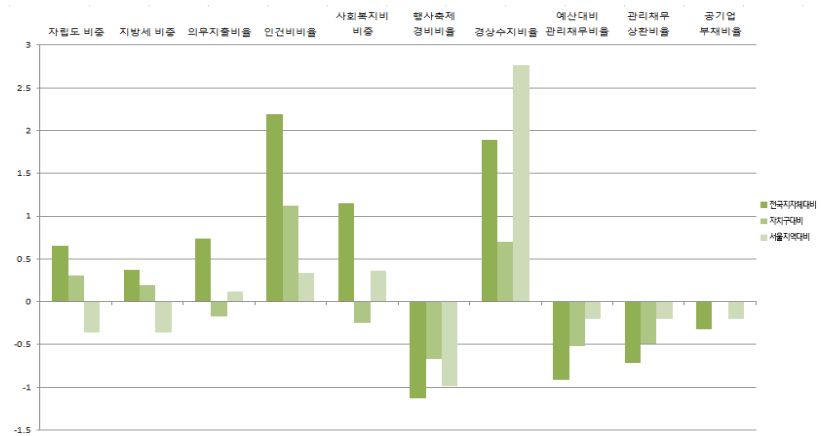
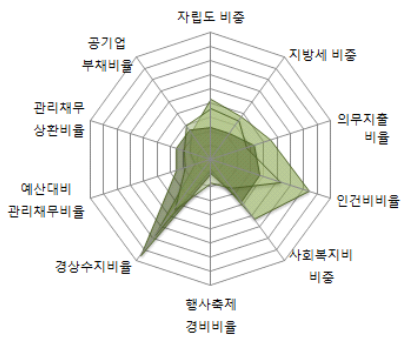

■ 지역발전분야

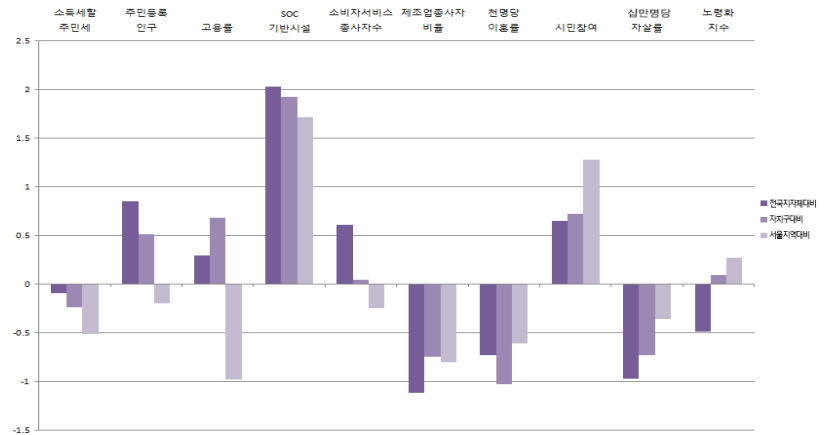
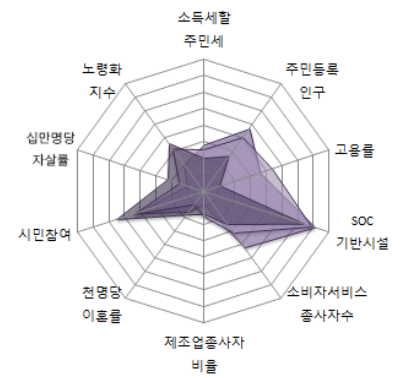

1-22. 관악구

1) 지표

■ 개황통계

구분	단위	고유값	전국지자체대비(Z*)	자치구대비(Z*)	서울지역대비(Z*)
인구	천명	523.03	1.41	1.29	0.87
면적	㎢	30.00	-1.06	-0.40	0.62
인구밀도	열명	1,780.83	2.20	0.92	0.04
사업체수	백개	259.56	0.77	0.25	-0.37
예산규모	백억원	35.21	-0.23	0.93	-0.19
GRDP	천억원	0.00	-0.33	-0.84	-0.20
주택보급률	%	89.70	-1.96	-2.62	-2.79
사설학원수	개소/천명	0.90	-0.71	-0.78	-0.61
CO 배출량	백톤	58.65	0.56	0.01	0.35
NOx 배출량		28.67	-0.36	-0.37	0.02

■ 자치행정분야

구분	단위	고유값	전국지자체대비(Z*)	자치구대비(Z*)	서울지역대비(Z*)
인구1000명당공무원수	명	2.10	-0.89	-0.48	-0.54
과장급 이상 상위직 비율	%	6.38	-0.54	-1.15	0.08
정보공개율		96.58	-0.33	-0.62	0.00
교통사고건수	건수	13.07	-0.85	-0.90	-0.82
화재발생건수		0.78	-0.66	0.13	0.62
복지시설수	개소	0.07	-0.38	-0.13	0.16
의료병상수		3.92	-1.11	-1.08	-1.10
국공립보육시설이용율	%	25.57	0.97	0.88	0.12
조직변동율		0.00	-0.26	-0.06	-0.46
청렴지수	Z*	8.00	0.56	0.02	-0.01

■ 지방재정분야

구분	단위	고유값	전국지자체대비(Z*)	자치구대비(Z*)	서울지역대비(Z*)
자립도 비중	%	0.24	0.43	0.04	-0.54
지방세 비중		0.15	0.00	-0.32	-0.66
의무지출비율		0.78	0.81	-0.10	0.18
인건비비율		0.26	2.05	0.96	0.19
사회복지비비율		0.46	1.18	-0.21	0.41
행사축제경비비율		0.00	-1.04	-0.52	-0.83
경상수지비율		0.83	0.44	-0.75	-0.29
예산대비 관리채무비율		0.00	-0.91	-0.52	-0.20
관리채무 상환비율		0.00	-0.72	-0.49	-0.20
공기업 부채비율		0.00	-0.32	0.00	-0.20

■ 지역발전분야

구분	단위	고유값	전국지자체대비(Z*)	자치구대비(Z*)	서울지역대비(Z*)
소득세할주민세	억원	298.54	-0.23	-0.34	-0.57
주민등록인구	천명	523.03	1.40	1.29	-0.14
고용률	%	59.70	0.29	0.68	-0.98
SOC기반시설		80.09	1.02	-0.23	-1.34
소비자서비스업 종사자수	명	56,750.00	0.70	0.14	-0.24
제조업종사자비율	%	5.25	-0.94	-0.58	-0.31
천명당 이혼률		2.00	-0.48	-0.49	-0.27
시민참여		74.65	-0.29	-0.26	-0.11
십만명당 자살률	명	24.60	-0.79	-0.37	0.13
노령화지수	%	95.25	-0.45	0.18	0.44

■ 지방자치 핵심전략지수

구분	단위	전국지자체대비(Z*)	자치구대비(Z*)	서울지역대비(Z*)
지방조직관리지수	Z*	88.24	88.74	95.58
지방재정압박지수		99.93	92.47	98.91
지역발전지수		99.98	100.42	89.53

서울특별시

2) 요약그래프

■ 개황통계

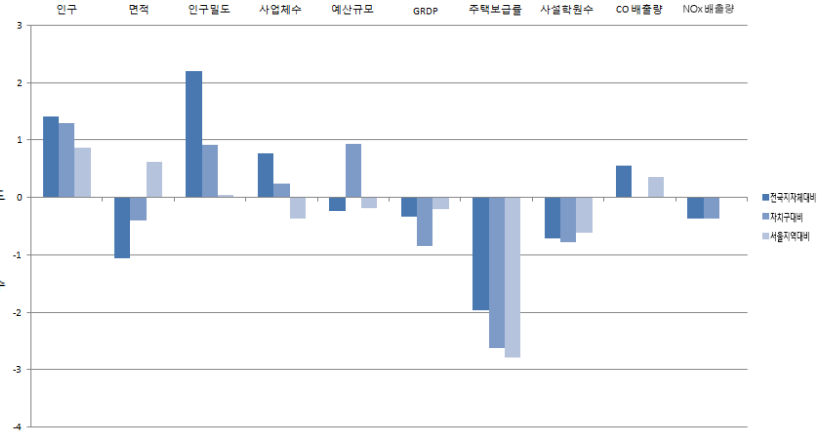
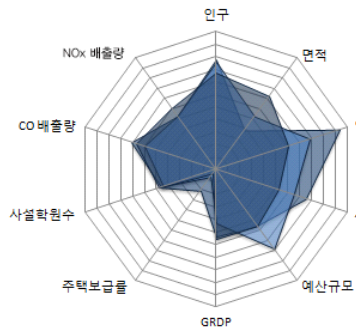

■ 자치행정분야

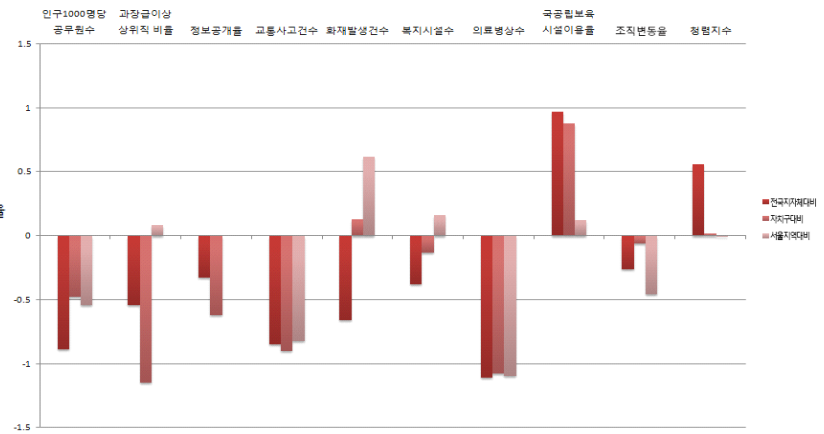
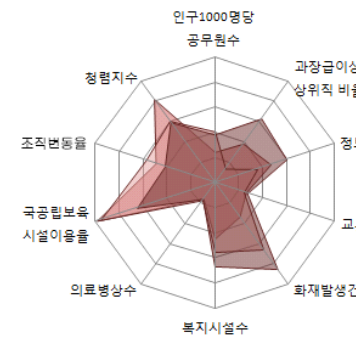

■ 지방재정분야

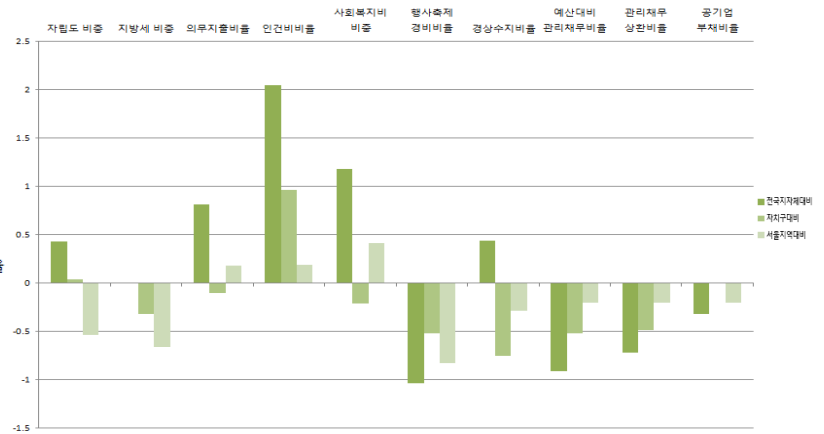
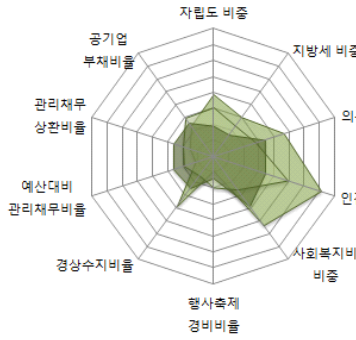

■ 지역발전분야

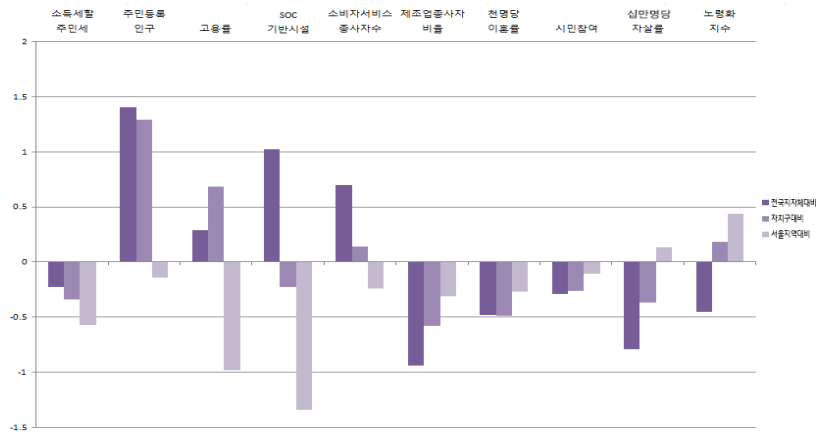
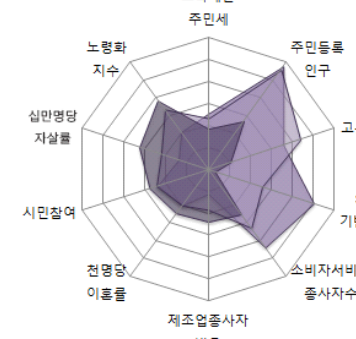

1-23. 서초구

1) 지표

■ 개황통계

구분	단위	고유값	전국지자체대비(Z*)	자치구대비(Z*)	서울지역대비(Z*)
인구	천명	435.04	1.00	0.71	0.21
면적	km ²	47.00	-1.01	-0.05	2.45
인구밀도	열명	925.63	0.84	-0.28	-1.70
사업체수	백개	385.35	1.68	1.44	0.76
예산규모	백억원	32.30	-0.25	0.60	-0.20
GRDP	천억원	0.00	-0.33	-0.84	-0.20
주택보급률	%	97.74	-0.96	-0.62	0.16
사설학원수	개소/천명	2.32	2.08	1.66	1.71
CO 배출량	백톤	65.81	0.75	0.15	0.73
NOx 배출량		37.38	-0.23	-0.25	0.88

■ 자치행정분야

구분	단위	고유값	전국지자체대비(Z*)	자치구대비(Z*)	서울지역대비(Z*)
인구1000명당공무원수	명	2.41	-0.82	-0.27	-0.30
과장급 이상 상위직 비율	%	5.73	-1.22	-1.91	-0.91
정보공개율		91.87	-2.89	-3.70	-2.58
교통사고건수	건수	35.17	2.18	1.21	1.43
화재발생건수		0.53	-1.03	-0.42	-0.32
복지시설수	개소	0.03	-0.51	-0.92	-1.35
의료병상수		6.51	-0.76	-0.75	-0.44
국공립보육시설이용율	%	25.66	0.98	0.89	0.13
조직변동율		0.00	-0.26	-0.06	-0.46
청렴지수	Z*	7.50	-0.40	-1.30	-1.54

■ 지방재정분야

구분	단위	고유값	전국지자체대비(Z*)	자치구대비(Z*)	서울지역대비(Z*)
자립도 비중	%	0.61	3.44	3.70	1.99
지방세 비중		0.49	3.03	3.85	1.84
의무지출비율		0.59	-0.50	-1.46	-0.96
인건비비율		0.27	2.07	0.99	0.21
사회복지비비율		0.32	0.17	-1.76	-1.43
행사축제경비비율		0.00	-0.72	0.05	-0.22
경상수지비율		0.73	0.01	-1.18	-1.18
예산대비 관리채무비율		0.00	-0.91	-0.52	-0.20
관리채무 상환비율		0.00	-0.72	-0.49	-0.20
공기업 부채비율		0.00	-0.32	0.00	-0.20

■ 지역발전분야

구분	단위	고유값	전국지자체대비(Z*)	자치구대비(Z*)	서울지역대비(Z*)
소득세할주민세	억원	3,765.39	3.12	1.95	0.88
주민등록인구	천명	435.04	0.99	0.71	-0.18
고용률	%	59.70	0.29	0.68	-0.98
SOC기반시설		80.58	1.05	-0.17	-1.26
소비자서비스업 종사자수	명	129,747.00	2.84	2.41	-0.03
제조업종사자비율	%	1.67	-1.18	-0.81	-0.97
천명당 이혼률		1.40	-1.22	-2.10	-1.29
시민참여		76.81	0.59	0.65	1.18
십만명당 자살률	명	14.70	-1.71	-2.14	-2.33
노령화지수	%	64.37	-0.79	-0.64	-1.17

■ 지방자치 핵심전략지수

구분	단위	전국지자체대비(Z*)	자치구대비(Z*)	서울지역대비(Z*)
지방조직관리지수	Z*	83.47	84.95	90.13
지방재정압박지수		93.97	84.97	88.30
지역발전지수		102.24	101.10	82.19

2) 요약그래프

■ 개황통계

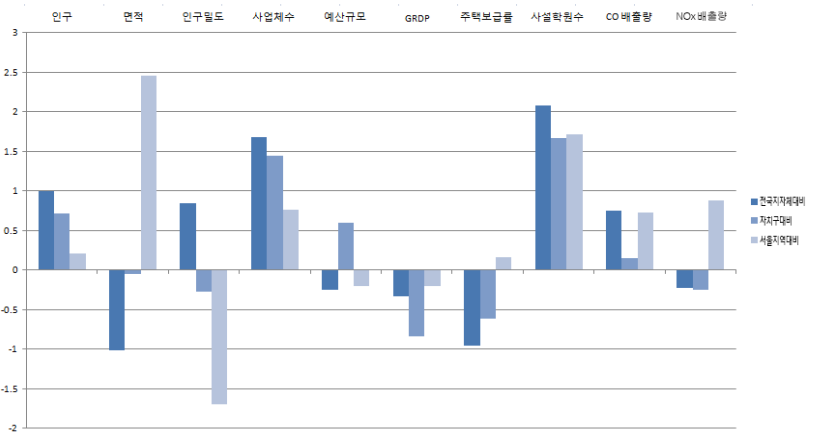
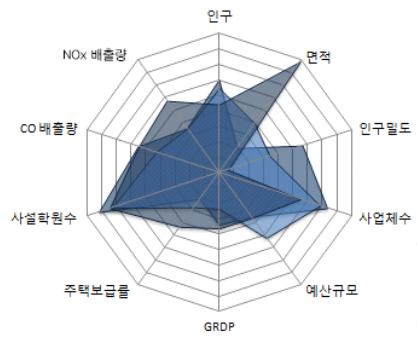

■ 자치행정분야

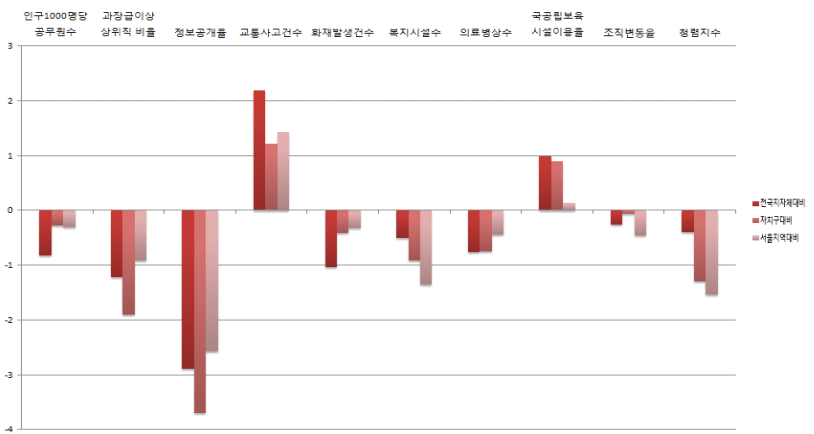
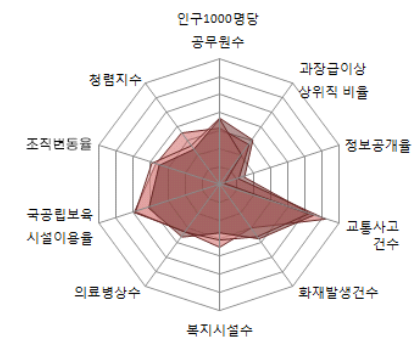

■ 지방재정분야

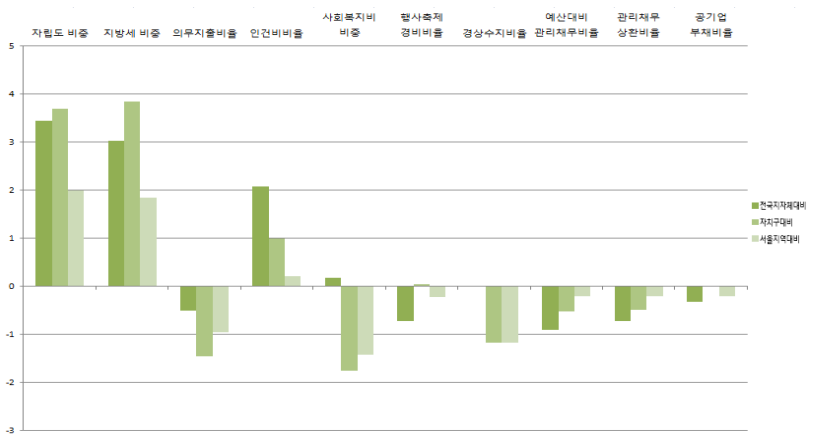
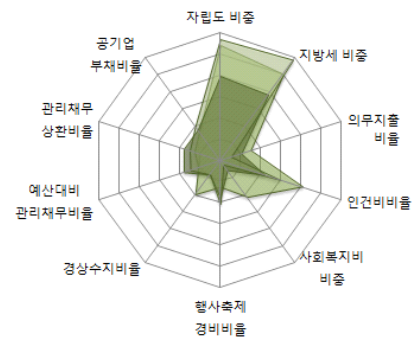

■ 지역발전분야

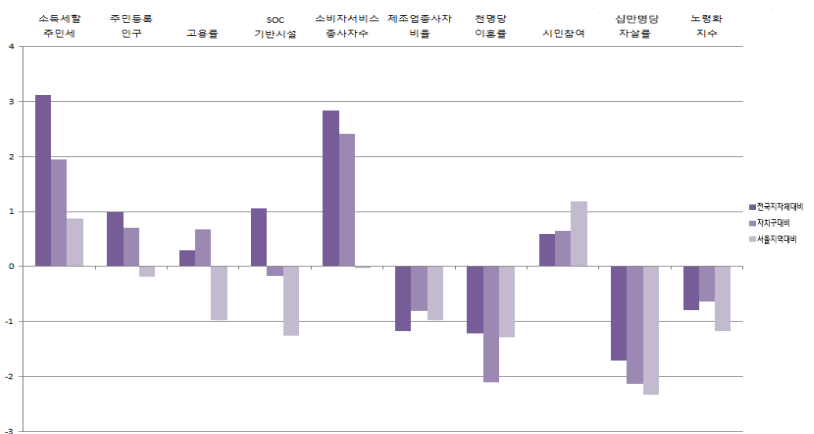
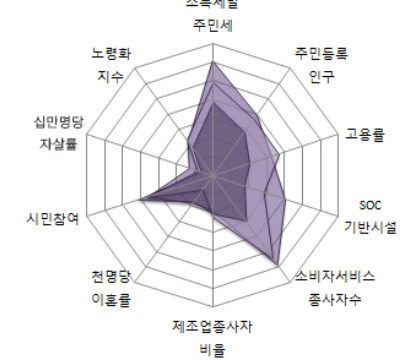

1-24. 강남구

1) 지표

■ 개황통계

구분	단위	고유값	전국지자체대비(Z*)	자치구대비(Z*)	서울지역대비(Z*)
인구	천명	564.20	1.60	1.57	1.18
면적	㎢	39.00	-1.03	-0.22	1.59
인구밀도	열명	1,427.99	1.64	0.43	-0.68
사업체수	백개	579.87	3.07	3.30	2.52
예산규모	백억원	56.30	-0.13	3.29	-0.14
GRDP	천억원	0.00	-0.33	-0.84	-0.20
주택보급률	%	96.56	-1.10	-0.91	-0.27
사설학원수	개소/천명	3.57	4.54	3.81	3.75
CO 배출량	백톤	102.59	1.74	0.91	2.68
NOx 배출량		53.27	0.02	-0.04	2.43

■ 자치행정분야

구분	단위	고유값	전국지자체대비(Z*)	자치구대비(Z*)	서울지역대비(Z*)
인구1000명당공무원수	명	2.11	-0.89	-0.47	-0.53
과장급 이상 상위직 비율	%	6.29	-0.63	-1.25	-0.06
정보공개율		91.98	-2.83	-3.63	-2.52
교통사고건수	건수	38.72	2.66	1.55	1.79
화재발생건수		0.68	-0.81	-0.09	0.25
복지시설수	개소	0.02	-0.55	-1.13	-1.76
의료병상수		11.34	-0.10	-0.13	0.79
국공립보육시설이용율	%	39.07	2.08	2.04	1.52
조직변동율		1.61	-0.15	0.09	0.39
청렴지수	Z*	8.18	0.90	0.50	0.55

■ 지방재정분야

구분	단위	고유값	전국지자체대비(Z*)	자치구대비(Z*)	서울지역대비(Z*)
자립도 비중	%	0.57	3.13	3.32	1.73
지방세 비중		0.44	2.61	3.28	1.50
의무지출비율		0.56	-0.78	-1.74	-1.20
인건비비율		0.20	0.85	-0.38	-0.98
사회복지비비율		0.37	0.50	-1.25	-0.83
행사축제경비비율		0.01	-0.10	1.13	0.95
경상수지비율		0.87	0.62	-0.56	0.11
예산대비 관리채무비율		0.00	-0.91	-0.52	-0.20
관리채무 상환비율		0.00	-0.72	-0.49	-0.20
공기업 부채비율		0.00	-0.32	0.00	-0.20

■ 지역발전분야

구분	단위	고유값	전국지자체대비(Z*)	자치구대비(Z*)	서울지역대비(Z*)
소득세할주민세	억원	8,508.78	7.71	5.08	2.88
주민등록인구	천명	564.20	1.59	1.57	-0.11
고용률	%	59.70	0.29	0.68	-0.98
SOC기반시설		87.20	1.41	0.60	-0.17
소비자서비스업 종사자수	명	224,471.00	5.63	5.35	0.24
제조업종사자비율	%	2.03	-1.16	-0.78	-0.91
천명당 이혼률		1.60	-0.98	-1.57	-0.95
시민참여		74.36	-0.42	-0.39	-0.29
십만명당 자살률	명	22.00	-1.03	-0.84	-0.51
노령화지수	%	67.12	-0.76	-0.56	-1.03

■ 지방자치 핵심전략지수

구분	단위	전국지자체대비(Z*)	자치구대비(Z*)	서울지역대비(Z*)
지방조직관리지수	Z*	87.81	88.45	96.76
지방재정압박지수		97.90	89.22	95.63
지역발전지수		110.93	123.92	106.29

2) 요약그래프

■ 개황통계

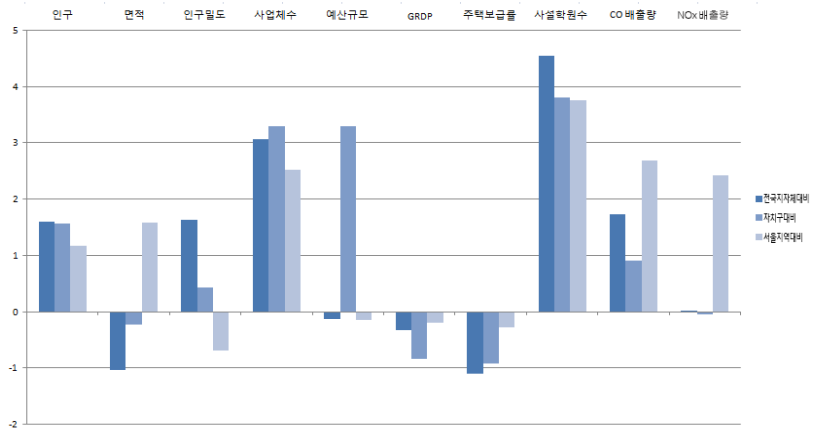
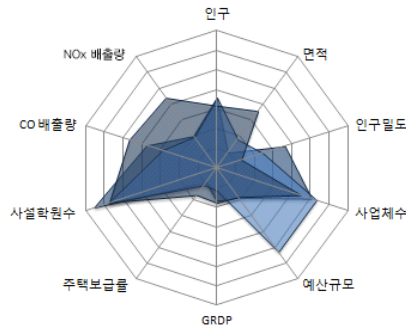

■ 자치행정분야

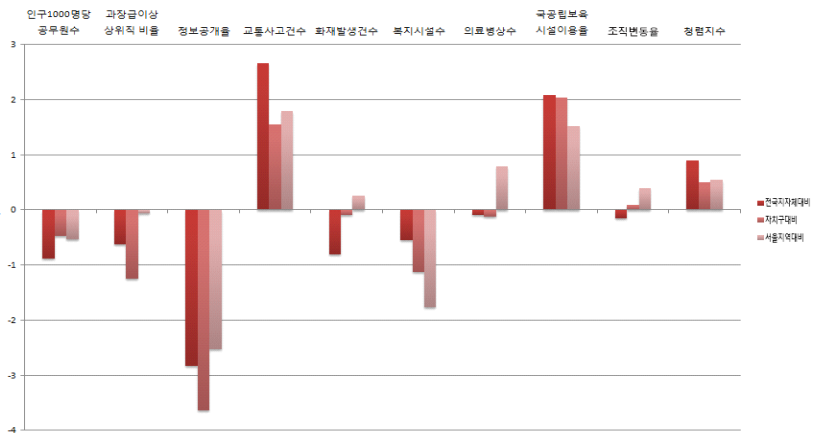
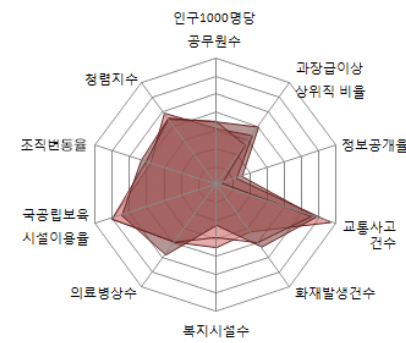

■ 지방재정분야

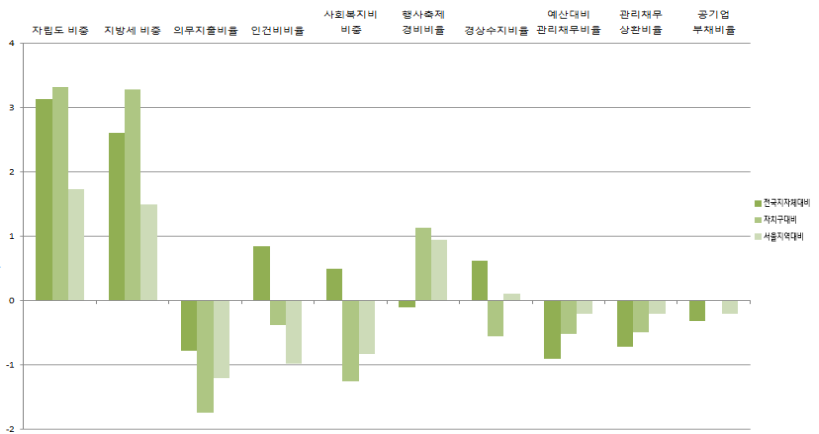
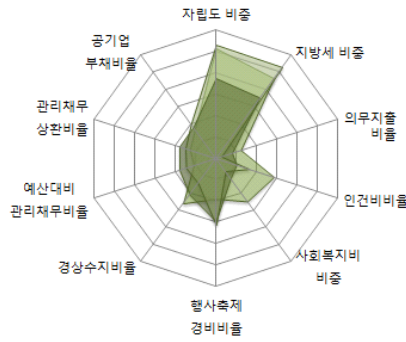

■ 지역발전분야

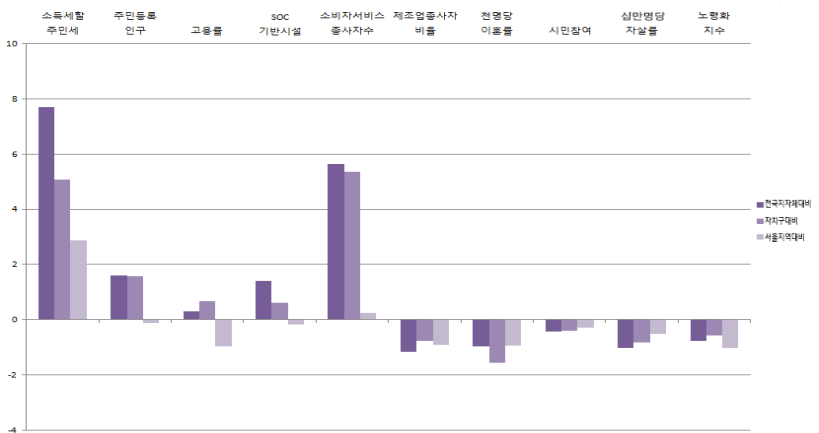
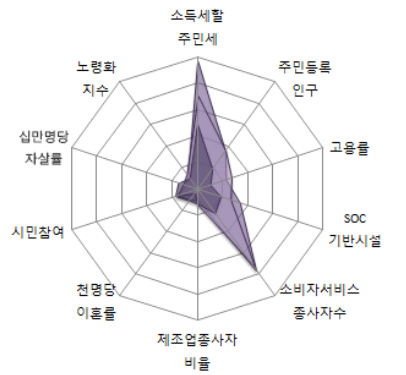

1-25. 송파구

1) 지표

■ 개황통계

구분	단위	고유값	전국지자체대비(Z*)	자치구대비(Z*)	서울지역대비(Z*)
인구	천명	673.12	2.11	2.29	2.01
면적	km ²	34.00	-1.05	-0.32	1.05
인구밀도	열명	1,987.35	2.52	1.21	0.47
사업체수	백개	427.78	1.98	1.85	1.14
예산규모	백억원	42.08	-0.20	1.70	-0.17
GRDP	천억원	0.00	-0.33	-0.84	-0.20
주택보급률	%	96.97	-1.05	-0.81	-0.12
사설학원수	개소/천명	1.75	0.96	0.68	0.78
CO 배출량	백톤	90.18	1.40	0.66	2.02
NOx 배출량		49.38	-0.04	-0.09	2.05

■ 자치행정분야

구분	단위	고유값	전국지자체대비(Z*)	자치구대비(Z*)	서울지역대비(Z*)
인구1000명당공무원수	명	1.71	-0.98	-0.74	-0.84
과장급 이상 상위직 비율	%	6.51	-0.40	-0.99	0.27
정보공개율		97.91	0.39	0.25	0.73
교통사고건수	건수	17.33	-0.27	-0.50	-0.39
화재발생건수		0.44	-1.16	-0.62	-0.66
복지시설수	개소	0.05	-0.45	-0.57	-0.69
의료병상수		8.30	-0.51	-0.52	0.02
국공립보육시설이용율	%	20.80	0.58	0.47	-0.38
조직변동율		1.72	-0.15	0.10	0.45
청렴지수	Z*	8.19	0.92	0.53	0.58

■ 지방재정분야

구분	단위	고유값	전국지자체대비(Z*)	자치구대비(Z*)	서울지역대비(Z*)
자립도 비중	%	0.42	1.89	1.82	0.69
지방세 비중		0.31	1.38	1.59	0.48
의무지출비율		0.67	0.04	-0.89	-0.49
인건비비율		0.23	1.49	0.34	-0.35
사회복지비비율		0.45	1.05	-0.39	0.19
행사축제경비비율		0.01	-0.38	0.64	0.41
경상수지비율		0.92	0.87	-0.32	0.63
예산대비 관리채무비율		0.00	-0.91	-0.52	-0.20
관리채무 상환비율		0.00	-0.72	-0.49	-0.20
공기업 부채비율		0.00	-0.32	0.00	-0.20

■ 지역발전분야

구분	단위	고유값	전국지자체대비(Z*)	자치구대비(Z*)	서울지역대비(Z*)
소득세할주민세	억원	1,374.66	0.81	0.37	-0.12
주민등록인구	천명	673.12	2.10	2.29	-0.06
고용률	%	59.70	0.29	0.68	-0.98
SOC기반시설		89.86	1.56	0.91	0.27
소비자서비스업 종사자수	명	110,287.00	2.27	1.80	-0.09
제조업종사자비율	%	4.28	-1.01	-0.64	-0.49
천명당 이혼률		1.80	-0.73	-1.03	-0.61
시민참여		76.94	0.65	0.71	1.26
십만명당 자살률	명	17.60	-1.44	-1.62	-1.61
노령화지수	%	59.55	-0.84	-0.76	-1.42

■ 지방자치 핵심전략지수

구분	단위	전국지자체대비(Z*)	자치구대비(Z*)	서울지역대비(Z*)
지방조직관리지수	Z*	88.91	88.40	97.03
지방재정압박지수		101.25	93.41	101.59
지역발전지수		101.96	106.11	91.34

2) 요약그래프

■ 개황통계

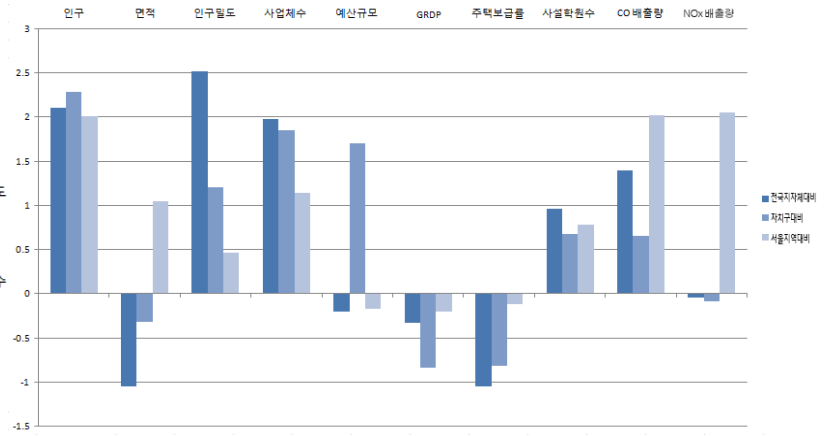
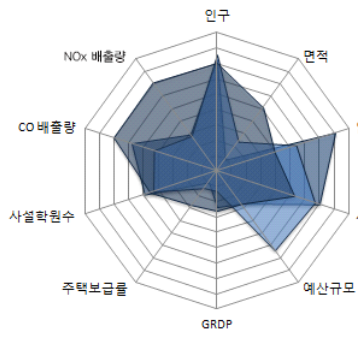

■ 자치행정분야

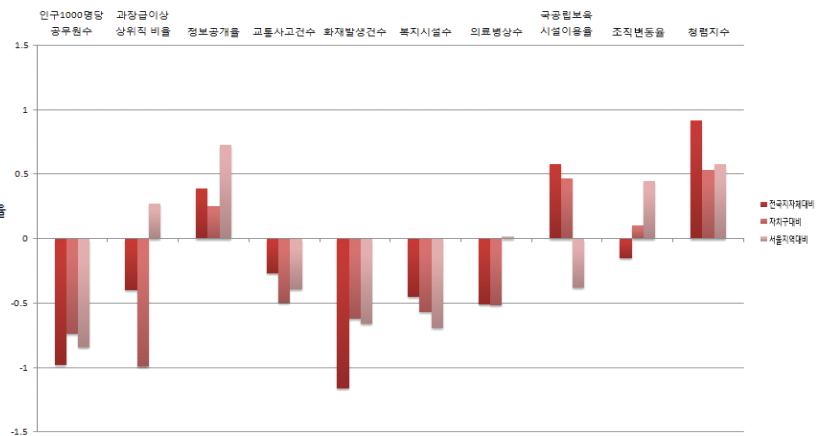
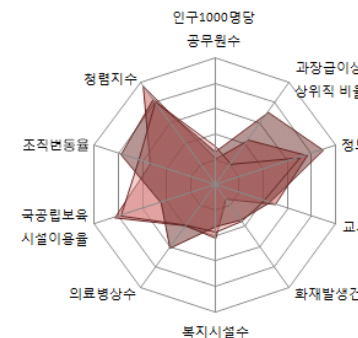

■ 지방재정분야

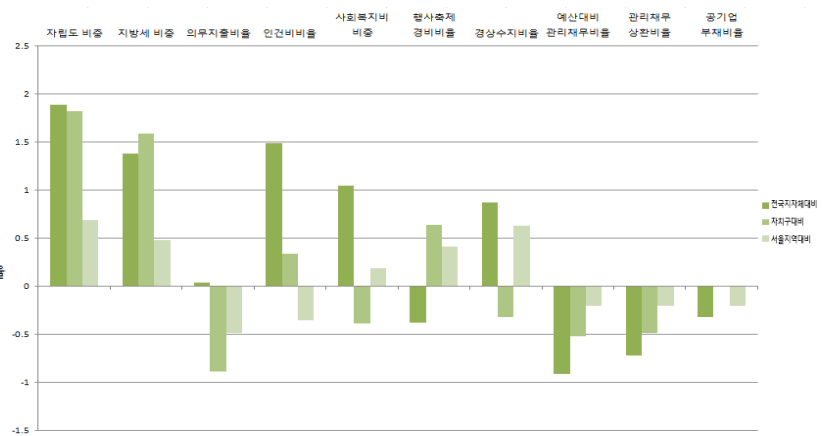
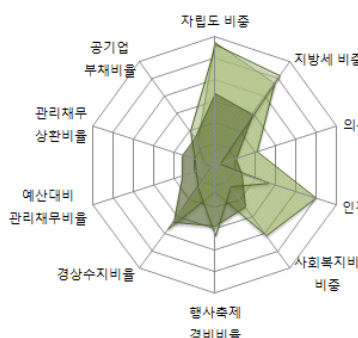

■ 지역발전분야

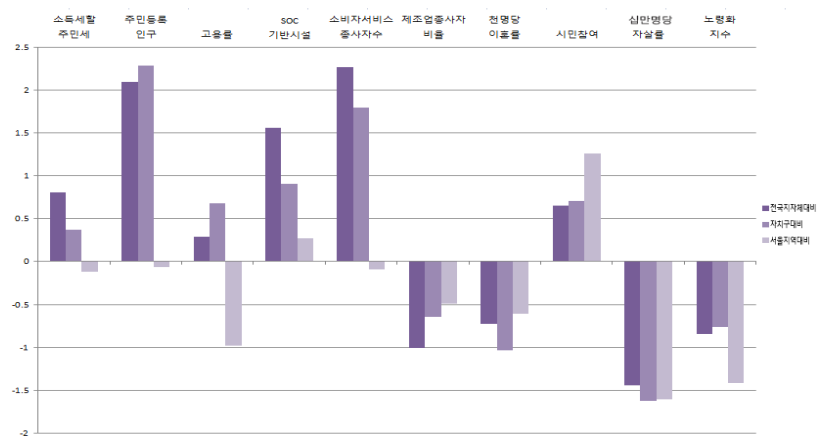
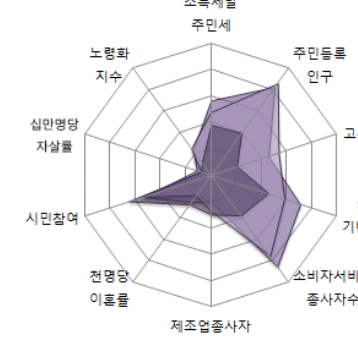

1-26. 강동구

1) 지표

■ 개황통계

구분	단위	고유값	전국지자체대비(Z*)	자치구대비(Z*)	서울지역대비(Z*)
인구	천명	487.91	1.25	1.06	0.61
면적	㎢	25.00	-1.07	-0.51	0.08
인구밀도	열명	1,984.16	2.52	1.21	0.46
사업체수	백개	287.33	0.97	0.51	-0.12
예산규모	백억원	32.96	-0.25	0.68	-0.20
GRDP	천억원	0.00	-0.33	-0.84	-0.20
주택보급률	%	96.26	-1.14	-0.99	-0.38
사설학원수	개소/천명	1.54	0.55	0.32	0.44
CO 배출량	백톤	52.91	0.41	-0.11	0.04
NOx 배출량		31.73	-0.31	-0.33	0.32

■ 자치행정분야

구분	단위	고유값	전국지자체대비(Z*)	자치구대비(Z*)	서울지역대비(Z*)
인구1000명당공무원수	명	1.96	-0.92	-0.57	-0.65
과장급 이상 상위직 비율	%	7.34	0.47	-0.03	1.52
정보공개율		98.00	0.44	0.31	0.77
교통사고건수	건수	14.83	-0.61	-0.74	-0.64
화재발생건수		0.54	-1.01	-0.40	-0.28
복지시설수	개소	0.07	-0.39	-0.19	0.03
의료병상수		11.06	-0.14	-0.17	0.72
국공립보육시설이용율	%	16.06	0.19	0.07	-0.87
조직변동율		1.72	-0.15	0.10	0.45
청렴지수	Z*	8.28	1.09	0.77	0.85

■ 지방재정분야

구분	단위	고유값	전국지자체대비(Z*)	자치구대비(Z*)	서울지역대비(Z*)
자립도 비중	%	0.29	0.84	0.53	-0.20
지방세 비중		0.22	0.60	0.51	-0.17
의무지출비율		0.78	0.80	-0.11	0.17
인건비비율		0.25	1.76	0.64	-0.09
사회복지비비율		0.47	1.19	-0.18	0.43
행사축제경비비율		0.01	1.25	3.48	3.48
경상수지비율		0.85	0.52	-0.67	-0.11
예산대비 관리채무비율		0.00	-0.91	-0.52	-0.20
관리채무 상환비율		0.00	-0.72	-0.49	-0.20
공기업 부채비율		0.00	-0.32	0.00	-0.20

■ 지역발전분야

구분	단위	고유값	전국지자체대비(Z*)	자치구대비(Z*)	서울지역대비(Z*)
소득세할주민세	억원	477.72	-0.06	-0.22	-0.50
주민등록인구	천명	487.91	1.23	1.06	-0.15
고용률	%	59.70	0.29	0.68	-0.98
SOC기반시설		85.23	1.30	0.37	-0.49
소비자서비스업 종사자수	명	61,287.00	0.83	0.28	-0.23
제조업종사자비율	%	5.03	-0.96	-0.59	-0.35
천명당 이혼률		2.00	-0.48	-0.49	-0.27
시민참여		75.65	0.12	0.16	0.49
십만명당 자살률	명	24.10	-0.83	-0.46	0.01
노령화지수	%	66.16	-0.77	-0.59	-1.08

■ 지방자치 핵심전략지수

구분	단위	전국지자체대비(Z*)	자치구대비(Z*)	서울지역대비(Z*)
지방조직관리지수	Z*	96.09	96.11	107.63
지방재정압박지수		100.34	92.87	99.69
지역발전지수		100.21	102.29	95.30

2) 요약그래프

■ 개황통계

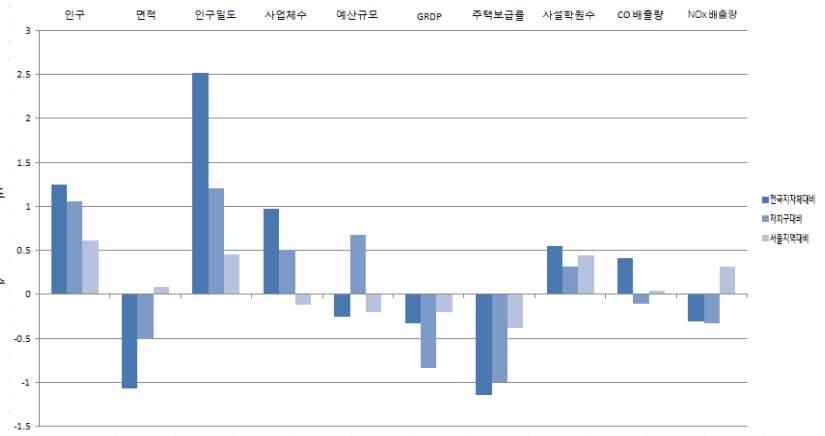
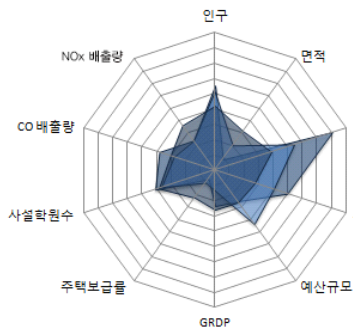

■ 자치행정분야

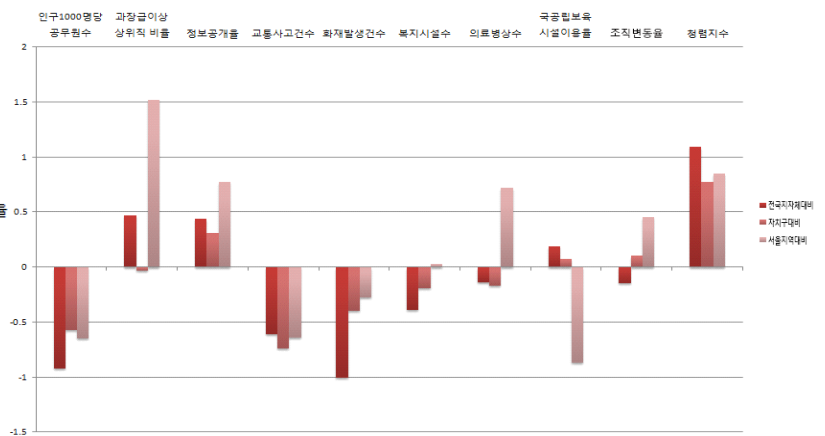
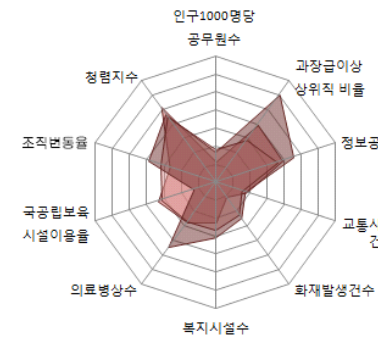

■ 지방재정분야

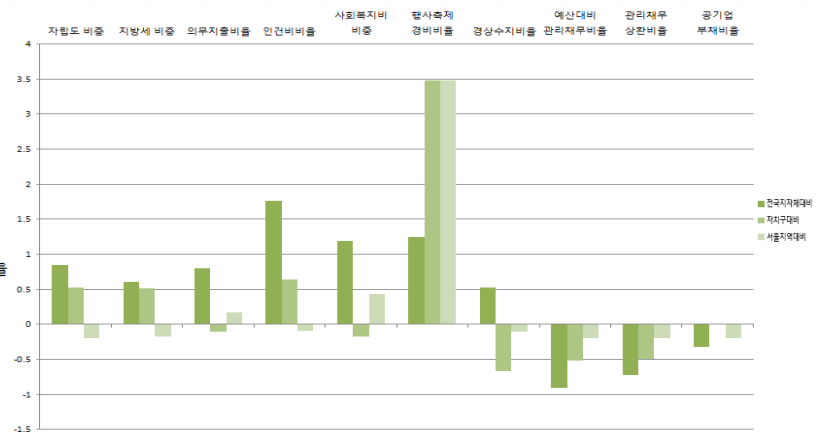
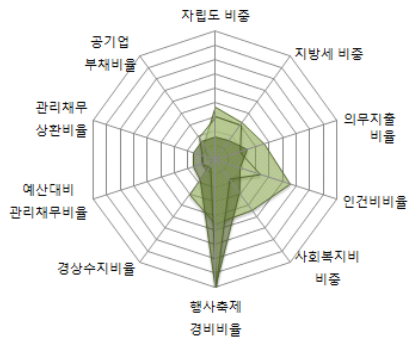

■ 지역발전분야

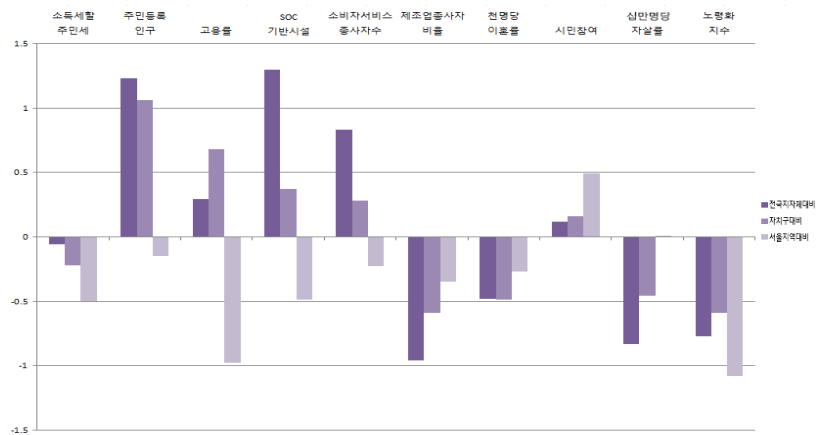
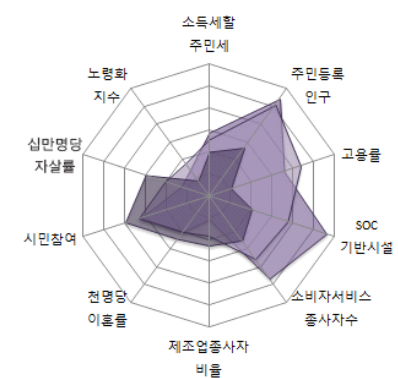



2014년도 지방자치연감
지표로 보는 한국의 지방자치



2014년도 지방자치연감
지표로 보는 한국의 지방자치

2 부산광역시

- | | |
|-----------|------------|
| 2-1. 부산분청 | 2-10. 해운대구 |
| 2-2. 중구 | 2-11. 사하구 |
| 2-3. 서구 | 2-12. 금정구 |
| 2-4. 동구 | 2-13. 강서구 |
| 2-5. 영도구 | 2-14. 연제구 |
| 2-6. 진구 | 2-15. 수영구 |
| 2-7. 동래구 | 2-16. 사상구 |
| 2-8. 남구 | 2-17. 기장군 |
| 2-9. 북구 | |



2-1. 부산분청

1) 지표

■ 개황통계

구분	단위	고유값	전국지자체대비(Z*)	시도본청대비(Z*)	부산지역대비(Z*)
인구	천명	3,538.48	15.51	0.11	28.20
면적	㎢	770.00	0.89	-0.88	11.64
인구밀도	열명	464.30	0.11	0.55	-0.75
사업체수	백개	2,633.56	17.81	0.21	35.30
예산규모	백억원	798.67	3.61	0.31	3.88
GRDP	천억원	621.29	1.98	-0.20	3.85
주택보급률	%	100.72	-0.58	-0.79	0.00
사설학원수	개소/천명	1.28	0.04	-0.12	0.00
CO 배출량	백톤	422.21	10.28	-0.32	27.27
NOx 배출량		537.78	7.53	-0.48	15.56

■ 자치행정분야

구분	단위	고유값	전국지자체대비(Z*)	시도본청대비(Z*)	부산지역대비(Z*)
인구1000명당공무원수	명	1.87	-0.94	-0.26	-0.72
과장급 이상 상위직 비율	%	4.71	-2.30	-0.60	-2.89
정보공개율		97.79	0.33	1.11	-0.25
교통사고건수	건수	17.57	-0.24	-0.41	-0.24
화재발생건수		0.65	-0.85	-0.79	-0.24
복지시설수	개소	0.05	-0.46	-1.11	0.03
의료병상수		15.68	0.49	0.99	-0.11
국공립보육시설이용율	%	14.39	0.06	1.31	-0.27
조직변동율		1.28	-0.18	-0.23	0.26
청렴지수	Z*	6.96	-1.43	-0.53	-1.76

■ 지방재정분야

구분	단위	고유값	전국지자체대비(Z*)	시도본청대비(Z*)	부산지역대비(Z*)
자립도 비중	%	0.42	1.90	0.60	2.90
지방세 비중		0.41	2.28	0.63	3.19
의무지출비율		0.56	-0.78	0.13	-0.94
인건비비율		0.04	-1.81	-0.14	-2.47
사회복지비비중		0.30	0.03	0.92	-1.61
행사축제경비비율		0.00	-1.20	0.11	-0.54
경상수지비율		0.65	-0.38	-0.81	-1.89
예산대비 관리채무비율		0.29	3.10	1.39	3.74
관리채무 상환비율		0.11	4.11	0.94	3.57
공기업 부채비율		0.46	0.30	-1.03	3.88

■ 지역발전분야

구분	단위	고유값	전국지자체대비(Z*)	시도본청대비(Z*)	부산지역대비(Z*)
소득세할주민세	억원	5,054.95	1.85	0.46	3.72
주민등록인구	천명	3,538.48	15.44	0.11	3.84
고용률	%	55.60	-0.53	-1.42	-0.97
SOC기반시설		74.12	0.69	0.72	-0.49
소비자서비스업 종사자수	명	541,319.00	14.93	0.14	3.85
제조업종사자비율	%	16.16	-0.22	-0.44	0.04
천명당 이혼률		4.90	3.08	-0.37	3.43
시민참여		75.71	0.14	0.31	0.00
십만명당 자살률	명	30.00	-0.28	0.08	-0.07
노령화지수	%	98.20	-0.42	0.49	-0.44

■ 지방자치 핵심전략지수

구분	단위	전국지자체대비(Z*)	시도본청대비(Z*)	부산지역대비(Z*)
지방조직관리지수	Z*	74.43	93.55	74.19
지방재정압박지수		128.64	109.12	114.76
지역발전지수		128.37	96.71	151.19

2) 요약그래프

■ 개황통계

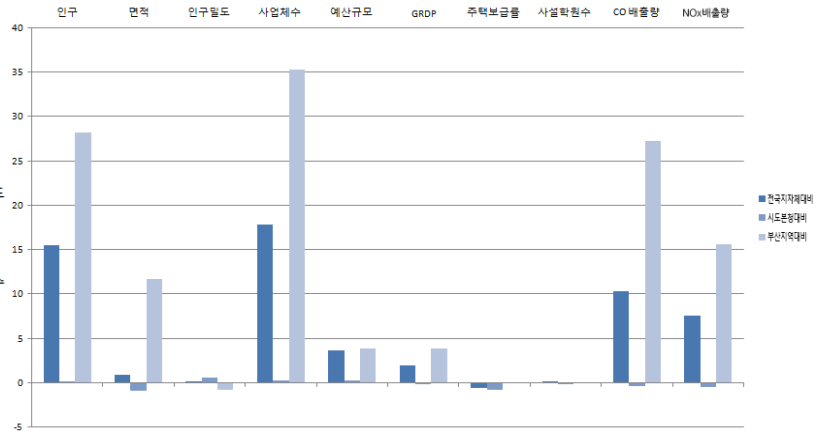
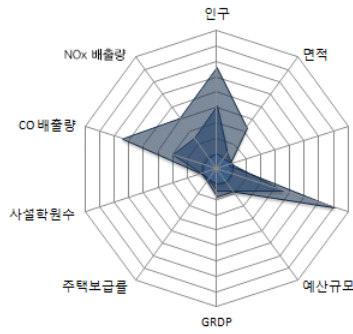

■ 자치행정분야

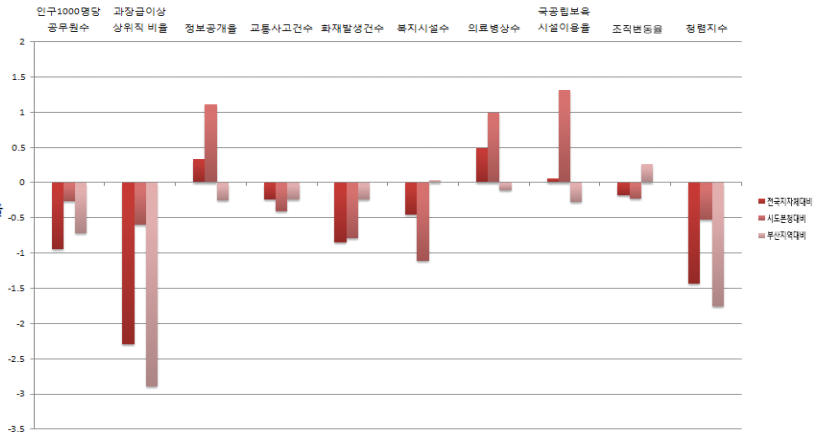
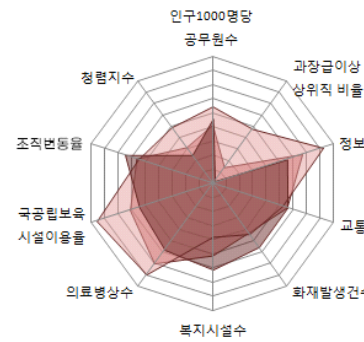

■ 지방재정분야

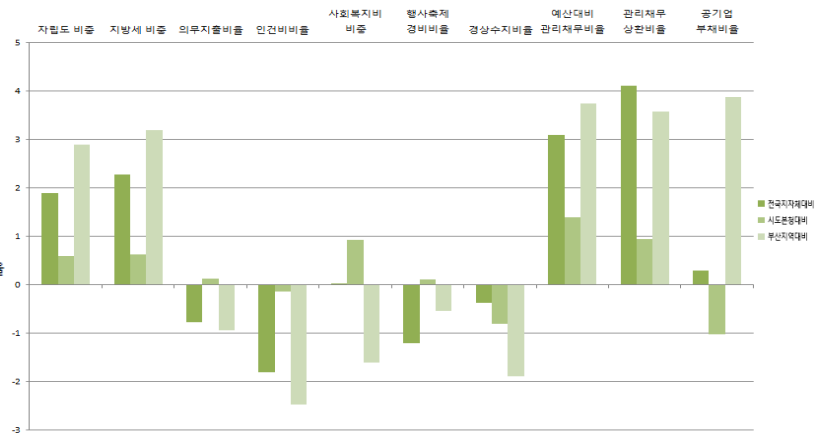
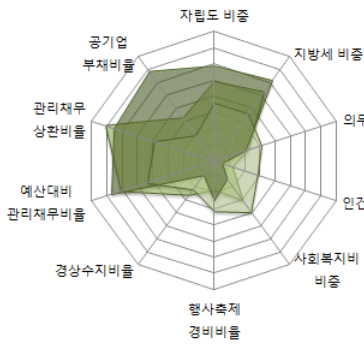

■ 지역발전분야

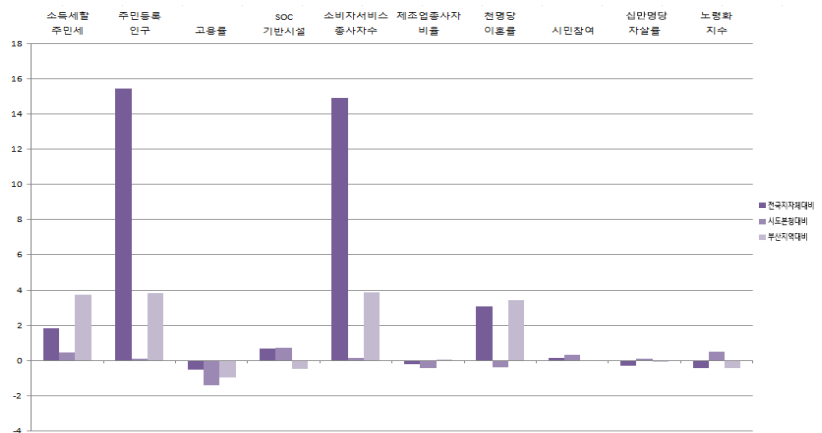
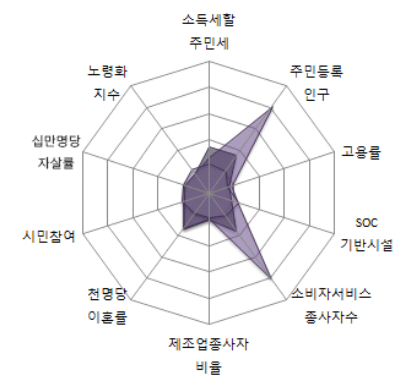

부산광역시

2-2. 중구

1) 지표

■ 개황통계

구분	단위	고유값	전국지자체대비(Z*)	자치구대비(Z*)	부산지역대비(Z*)
인구	천명	48,15	-0.81	-1.86	-1.47
면적	㎢	3.00	-1.13	-0.96	-0.73
인구밀도	열명	1,707.38	2.08	0.82	1.17
사업체수	백개	147.14	-0.03	-0.82	-0.25
예산규모	백억원	9.33	-0.36	-1.97	-0.30
GRDP	천억원	30.91	-0.22	-0.15	-0.30
주택보급률	%	89.00	-2.05	-2.79	-3.28
사설학원수	개소/천명	1.43	0.33	0.13	0.44
CO 배출량	백톤	7.18	-0.81	-1.05	-1.32
NOx 배출량		6.87	-0.70	-0.66	-0.83

■ 자치행정분야

구분	단위	고유값	전국지자체대비(Z*)	자치구대비(Z*)	부산지역대비(Z*)
인구1000명당공무원수	명	8.37	0.53	3.68	2.71
과장급 이상 상위직 비율	%	8.68	1.88	1.54	1.14
정보공개율		98.45	0.68	0.60	0.37
교통사고건수	건수	36.18	2.31	1.30	1.28
화재발생건수		1.14	-0.14	0.91	0.36
복지시설수	개소	0.00	-0.64	-1.67	-1.19
의료병상수		24.07	1.63	1.50	1.03
국공립보육시설이용율	%	35.55	1.79	1.74	1.88
조직변동율		-46.67	-3.37	-4.48	-3.84
청렴지수	Z*	8.24	1.02	0.66	0.36

■ 지방재정분야

구분	단위	고유값	전국지자체대비(Z*)	자치구대비(Z*)	부산지역대비(Z*)
자립도 비중	%	0.18	-0.02	-0.51	-0.16
지방세 비중		0.14	-0.11	-0.47	-0.19
의무지출비율		0.92	1.81	0.94	0.68
인건비비율		0.29	2.54	1.52	1.90
사회복지비비율		0.33	0.25	-1.65	-1.34
행사축제경비비율		0.00	-1.22	-0.83	-0.63
경상수지비율		1.04	1.42	0.24	-0.29
예산대비 관리채무비율		0.00	-0.91	-0.52	-0.42
관리채무 상환비율		0.00	-0.72	-0.49	-0.45
공기업 부채비율		0.00	-0.32	0.00	-0.24

■ 지역발전분야

구분	단위	고유값	전국지자체대비(Z*)	자치구대비(Z*)	부산지역대비(Z*)
소득세할주민세	억원	382.68	-0.17	-0.30	-0.11
주민등록인구	천명	48,15	-0.81	-1.86	-0.45
고용률	%	55.60	-0.53	-1.44	-0.97
SOC기반시설		88.83	1.50	0.79	1.32
소비자서비스업 종사자수	명	24,490,00	-0.25	-0.86	-0.32
제조업종사자비율	%	2.17	-1.15	-0.77	-0.78
천명당 이혼률		3.30	1.11	3.01	1.23
시민참여		72.08	-1.35	-1.36	-1.90
십만명당 자살률	명	27.60	-0.51	0.16	-0.55
노령화지수	%	202.84	0.73	3.01	2.03

■ 지방자치 핵심전략지수

구분	단위	전국지자체대비(Z*)	자치구대비(Z*)	부산지역대비(Z*)
지방조직관리지수	Z*	110.00	125.51	119.03
지방재정압박지수		100.17	90.74	90.27
지역발전지수		98.37	93.67	100.86

2) 요약그래프

■ 개황통계

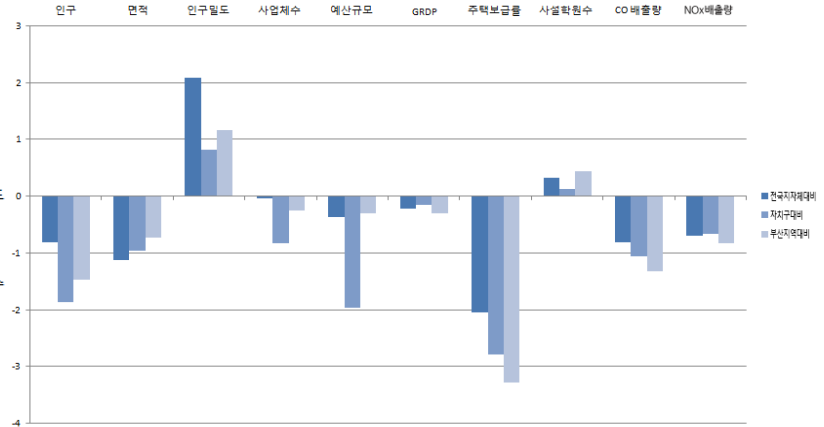
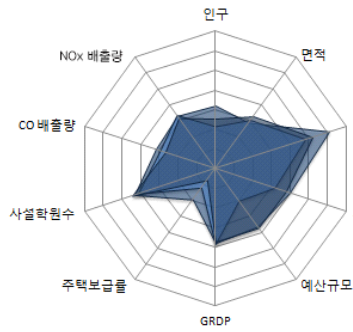

■ 자치행정분야

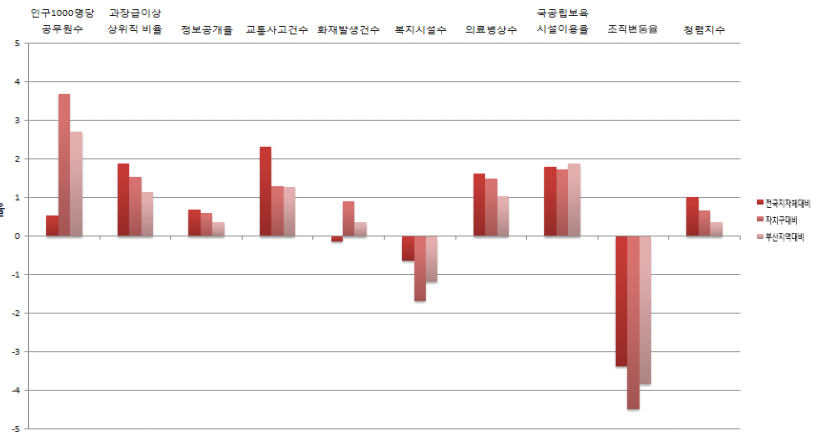
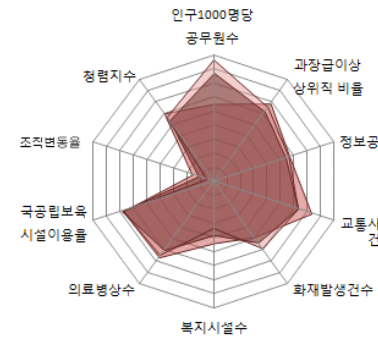

■ 지방재정분야

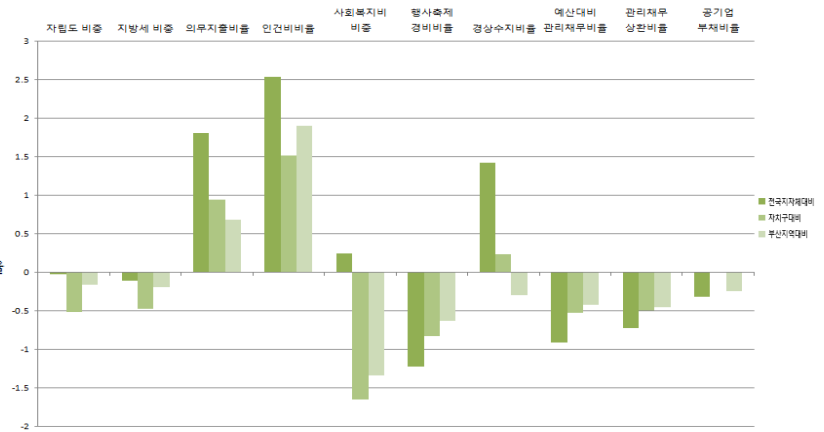
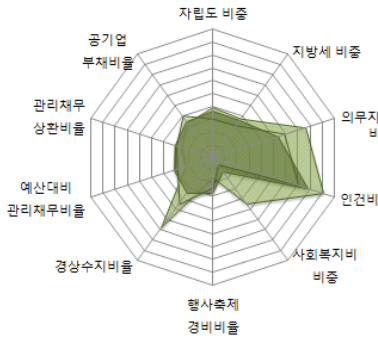

■ 지역발전분야

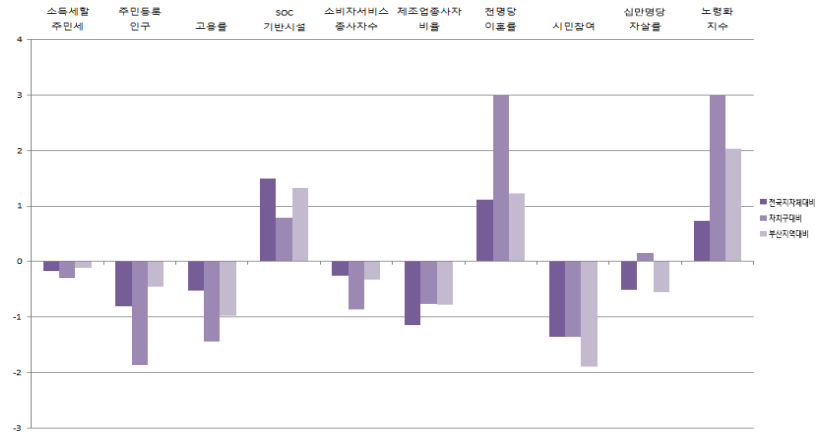
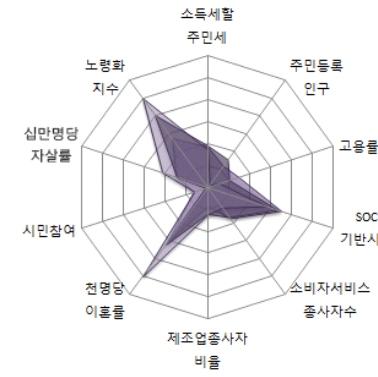

부산광역시

2-3. 서구

1) 지표

■ 개황통계

구분	단위	고유값	전국지자체대비(Z*)	자치구대비(Z*)	부산지역대비(Z*)
인구	천명	120.83	-0.47	-1.37	-0.85
면적	㎢	14.00	-1.10	-0.73	-0.55
인구밀도	열명	870.52	0.76	-0.35	-0.12
사업체수	백개	95.21	-0.41	-1.32	-0.99
예산규모	백억원	14.82	-0.34	-1.35	-0.27
GRDP	천억원	27.22	-0.23	-0.23	-0.32
주택보급률	%	98.80	-0.82	-0.36	-0.54
사설학원수	개소/천명	1.17	-0.18	-0.32	-0.31
CO 배출량	백톤	16.93	-0.55	-0.85	-0.65
NOx 배출량		74.84	0.35	0.25	1.27

■ 자치행정분야

구분	단위	고유값	전국지자체대비(Z*)	자치구대비(Z*)	부산지역대비(Z*)
인구1000명당공무원수	명	4.30	-0.39	0.98	0.56
과장급 이상 상위직 비율	%	7.69	0.84	0.39	0.14
정보공개율		98.75	0.85	0.80	0.66
교통사고건수	건수	13.52	-0.79	-0.86	-0.57
화재발생건수		0.52	-1.04	-0.44	-0.41
복지시설수	개소	0.16	-0.07	1.75	2.76
의료병상수		33.15	2.87	2.66	2.27
국공립보육시설이용율	%	31.04	1.42	1.35	1.43
조직변동율		0.00	-0.26	-0.06	0.15
청렴지수	Z*	8.27	1.08	0.74	0.41

■ 지방재정분야

구분	단위	고유값	전국지자체대비(Z*)	자치구대비(Z*)	부산지역대비(Z*)
자립도 비중	%	0.09	-0.80	-1.46	-1.41
지방세 비중		0.06	-0.82	-1.45	-1.20
의무지출비율		0.98	2.27	1.41	0.96
인건비비율		0.20	0.87	-0.35	0.22
사회복지비비율		0.51	1.47	0.25	0.18
행사축제경비비율		0.00	-1.24	-0.86	-0.71
경상수지비율		1.28	2.52	1.33	0.68
예산대비 관리채무비율		0.02	-0.59	0.36	-0.09
관리채무 상환비율		0.02	0.04	1.21	0.18
공기업 부채비율		0.00	-0.32	0.00	-0.24

■ 지역발전분야

구분	단위	고유값	전국지자체대비(Z*)	자치구대비(Z*)	부산지역대비(Z*)
소득세할주민세	억원	1,190.65	-0.40	-0.45	-0.55
주민등록인구	천명	120.83	-0.48	-1.37	-0.36
고용률	%	55.60	-0.53	-1.44	-0.97
SOC기반시설		73.89	0.68	-0.95	-0.52
소비자서비스업 종사자수	명	24,794.00	-0.24	-0.85	-0.31
제조업종사자비율	%	5.91	-0.90	-0.53	-0.56
천명당 이혼률		2.30	-0.12	0.32	-0.14
시민참여		72.46	-1.19	-1.20	-1.70
십만명당 자살률	명	37.60	0.42	1.94	1.46
노령화지수	%	179.38	0.47	2.39	1.47

■ 지방자치 핵심전략지수

구분	단위	전국지자체대비(Z*)	자치구대비(Z*)	부산지역대비(Z*)
지방조직관리지수	Z*	102.81	109.22	105.60
지방재정압박지수		114.33	111.85	103.67
지역발전지수		97.82	90.15	97.51

2) 요약그래프

■ 개황통계

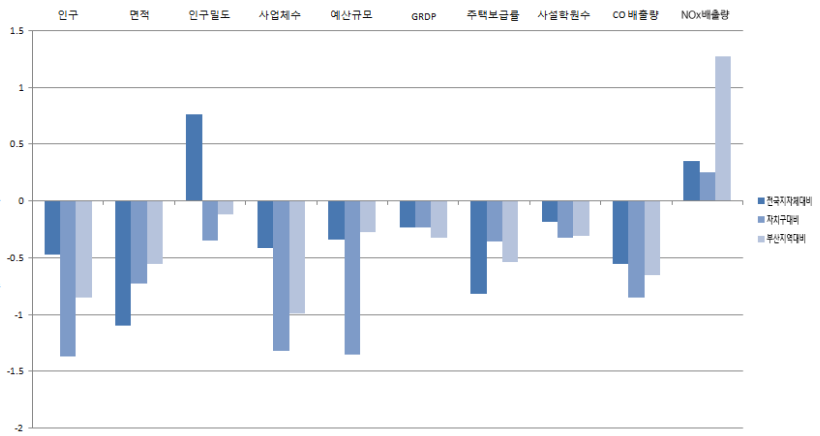
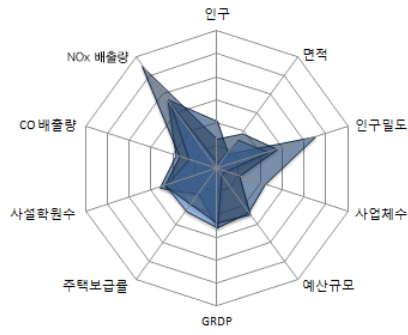

■ 자치행정분야

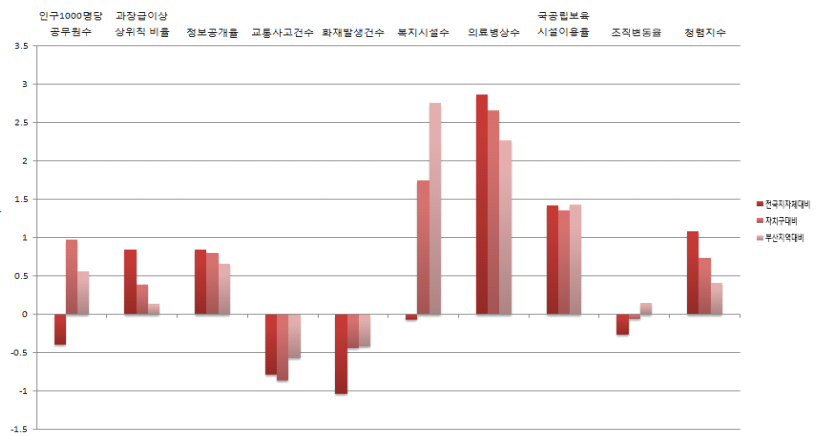
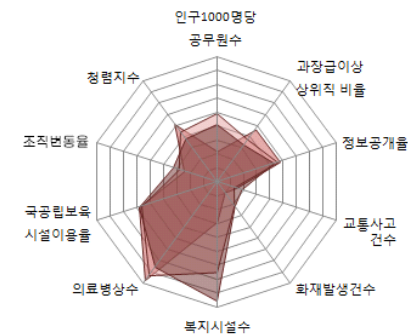

■ 지방재정분야

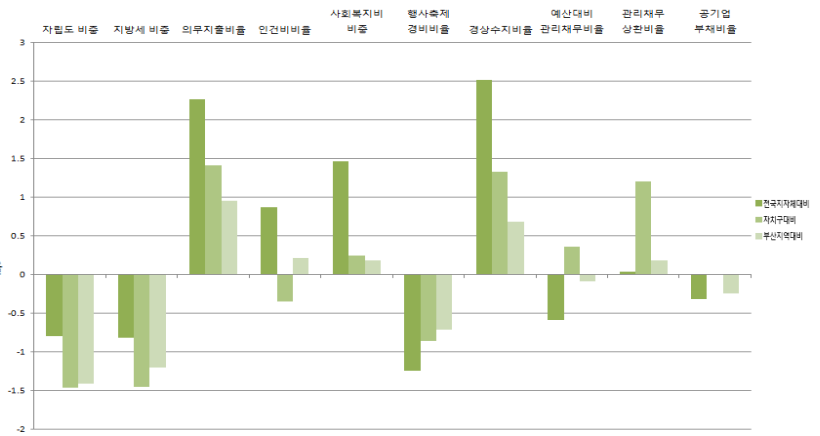
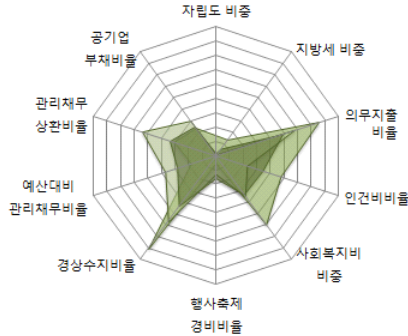

■ 지역발전분야

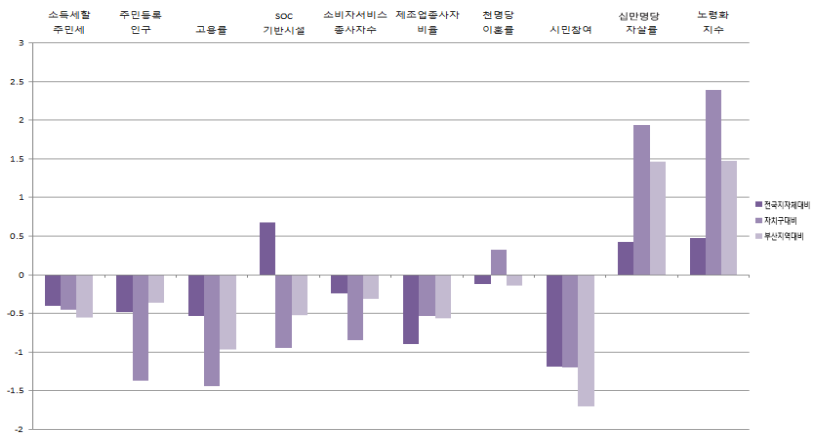
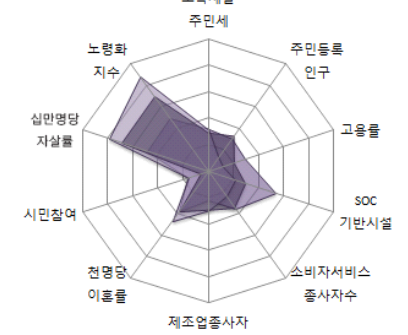

부산광역시

2-4. 동구

1) 지표

■ 개황통계

구분	단위	고유값	전국지자체대비(Z*)	자치구대비(Z*)	부산지역대비(Z*)
인구	천명	98,53	-0.57	-1.52	-1.04
면적	km ²	10.00	-1.11	-0.82	-0.61
인구밀도	열명	1,007.45	0.97	-0.16	0.09
사업체수	백개	140.36	-0.08	-0.89	-0.35
예산규모	백억원	14.45	-0.34	-1.39	-0.27
GRDP	천억원	30.17	-0.22	-0.16	-0.30
주택보급률	%	101.10	-0.54	0.21	0.11
사설학원수	개소/천명	0.84	-0.82	-0.88	-1.27
CO 배출량	백톤	18,81	-0.50	-0.81	-0.52
NOx 배출량		66,61	0.23	0.14	1.02

■ 자치행정분야

구분	단위	고유값	전국지자체대비(Z*)	자치구대비(Z*)	부산지역대비(Z*)
인구1000명당공무원수	명	5.13	-0.20	1.53	1.00
과장급 이상 상위직 비율	%	7.72	0.87	0.42	0.17
정보공개율		98.43	0.67	0.59	0.35
교통사고건수	건수	22.17	0.39	-0.04	0.13
화재발생건수		0.84	-0.57	0.26	-0.01
복지시설수	개소	0.06	-0.42	-0.34	0.34
의료병상수		26,25	1.93	1.78	1.33
국공립보육시설이용율	%	29.98	1.33	1.26	1.32
조직변동율		0.22	-0.25	-0.04	0.17
청렴지수	Z*	8.23	1.00	0.63	0.35

■ 지방재정분야

구분	단위	고유값	전국지자체대비(Z*)	자치구대비(Z*)	부산지역대비(Z*)
자립도 비중	%	0.14	-0.32	-0.87	-0.64
지방세 비중		0.11	-0.40	-0.86	-0.60
의무지출비율		1.00	2.42	1.56	1.06
인건비비율		0.26	1.89	0.78	1.24
사회복지비비중		0.53	1.62	0.49	0.38
행사축제경비비율		0.00	-1.05	-0.54	0.07
경상수지비율		1.14	1.85	0.67	0.09
예산대비 관리채무비율		0.07	0.07	2.19	0.60
관리채무 상환비율		0.04	1.02	3.41	1.00
공기업 부채비율		0.00	-0.32	0.00	-0.24

■ 지역발전분야

구분	단위	고유값	전국지자체대비(Z*)	자치구대비(Z*)	부산지역대비(Z*)
소득세할주민세	억원	370.15	-0.18	-0.31	-0.14
주민등록인구	천명	98,53	-0.58	-1.52	-0.39
고용률	%	55.60	-0.53	-1.44	-0.97
SOC기반시설		86.05	1.35	0.46	0.97
소비자서비스업 종사자수	명	26,607,00	-0.18	-0.80	-0.30
제조업종사자비율	%	3.93	-1.03	-0.66	-0.68
천명당 이혼률		2.40	0.01	0.59	0.00
시민참여		73.98	-0.57	-0.55	-0.90
십만명당 자살률	명	34.90	0.17	1.46	0.91
노령화지수	%	192.87	0.62	2.75	1.79

■ 지방자치 핵심전략지수

구분	단위	전국지자체대비(Z*)	자치구대비(Z*)	부산지역대비(Z*)
지방조직관리지수	Z*	104.54	113.23	109.07
지방재정압박지수		119.05	125.49	107.96
지역발전지수		97.65	90.44	98.40

2) 요약그래프

■ 개황통계

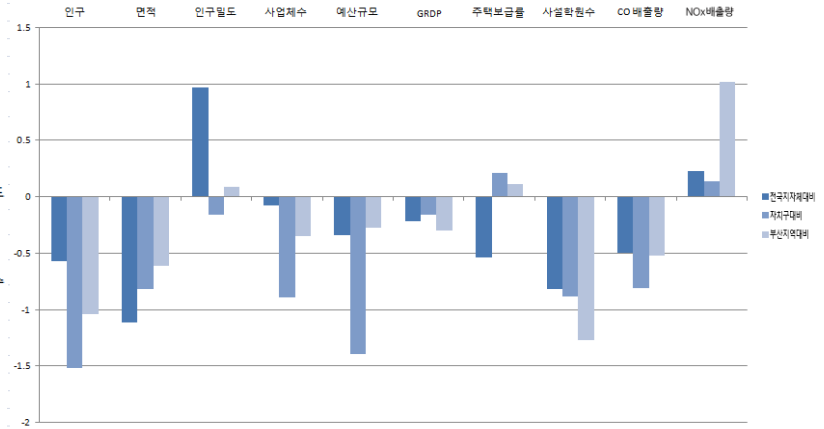
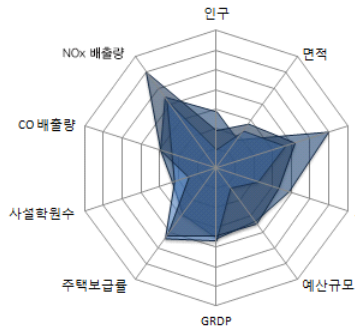

■ 자치행정분야

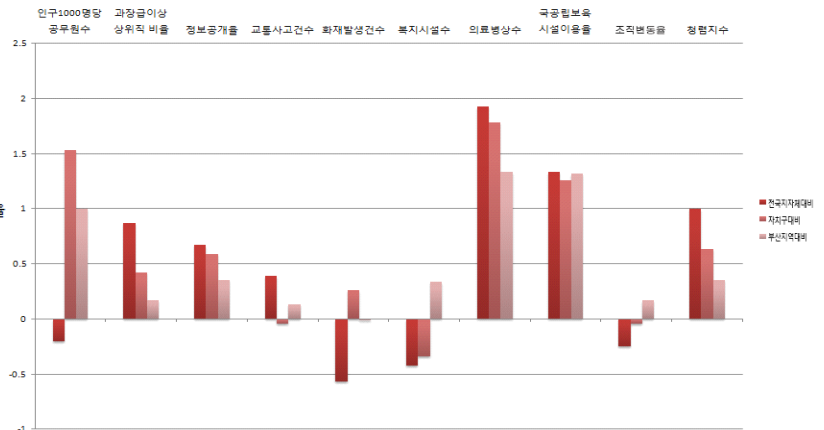
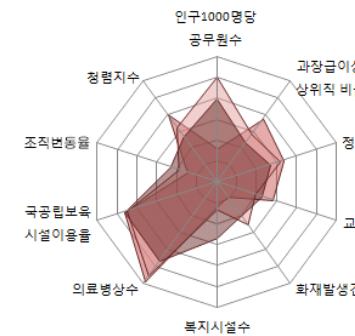

■ 지방재정분야

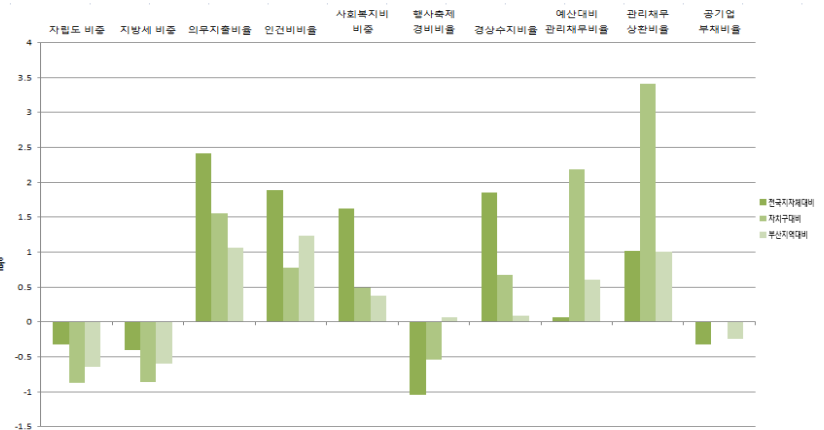
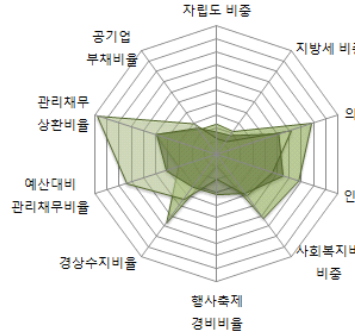

■ 지역발전분야

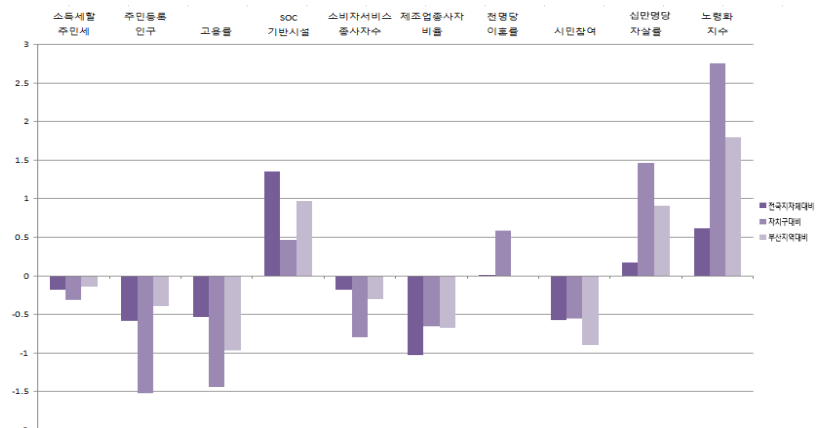
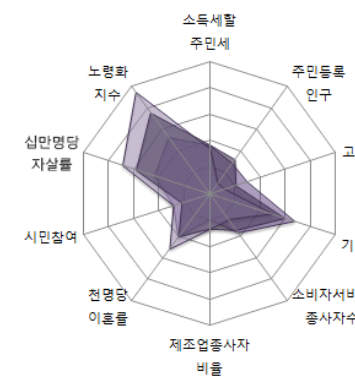

부산광역시

2-5. 영도구

1) 지표

■ 개황통계

구분	단위	고유값	전국지자체대비(Z*)	자치구대비(Z*)	부산지역대비(Z*)
인구	천명	139.77	-0.38	-1.25	-0.69
면적	km ²	14.00	-1.10	-0.73	-0.55
인구밀도	열명	989.14	0.94	-0.19	0.06
사업체수	백개	92.05	-0.43	-1.35	-1.04
예산규모	백억원	14.97	-0.34	-1.34	-0.27
GRDP	천억원	21.12	-0.26	-0.37	-0.37
주택보급률	%	102.30	-0.39	0.51	0.44
사설학원수	개소/천명	0.77	-0.96	-1.00	-1.47
CO 배출량	백톤	13.89	-0.64	-0.91	-0.86
NOx 배출량		21.46	-0.47	-0.47	-0.37

■ 자치행정분야

구분	단위	고유값	전국지자체대비(Z*)	자치구대비(Z*)	부산지역대비(Z*)
인구1000명당공무원수	명	3.64	-0.54	0.54	0.21
과장급 이상 상위직 비율	%	8.06	1.22	0.81	0.50
정보공개율		99.83	1.43	1.51	1.68
교통사고건수	건수	9.97	-1.28	-1.20	-0.86
화재발생건수		0.74	-0.73	0.03	-0.14
복지시설수	개소	0.04	-0.48	-0.73	-0.11
의료병상수		7.16	-0.67	-0.67	-1.27
국공립보육시설이용율	%	34.70	1.72	1.67	1.80
조직변동율		3.33	-0.04	0.25	0.44
청렴지수	Z*	7.83	0.23	-0.43	-0.32

■ 지방재정분야

구분	단위	고유값	전국지자체대비(Z*)	자치구대비(Z*)	부산지역대비(Z*)
자립도 비중	%	0.10	-0.71	-1.34	-1.26
지방세 비중		0.07	-0.75	-1.35	-1.10
의무지출비율		0.86	1.36	0.47	0.39
인건비비율		0.19	0.78	-0.46	0.12
사회복지비비율		0.57	1.91	0.93	0.73
행사축제경비비율		0.00	-0.98	-0.42	0.37
경상수지비율		1.36	2.89	1.70	1.01
예산대비 관리채무비율		0.03	-0.47	0.70	0.04
관리채무 상환비율		0.02	0.14	1.44	0.27
공기업 부채비율		0.00	-0.32	0.00	-0.24

■ 지역발전분야

구분	단위	고유값	전국지자체대비(Z*)	자치구대비(Z*)	부산지역대비(Z*)
소득세할주민세	억원	107.56	-0.43	-0.47	-0.59
주민등록인구	천명	139.77	-0.39	-1.25	-0.34
고용률	%	55.60	-0.53	-1.44	-0.97
SOC기반시설		71.03	0.52	-1.29	-0.87
소비자서비스업 종사자수	명	15,798.00	-0.50	-1.13	-0.39
제조업종사자비율	%	21.02	0.10	0.43	0.33
천명당 이혼률		2.40	0.01	0.59	0.00
시민참여		72.62	-1.13	-1.13	-1.62
십만명당 자살률	명	35.90	0.27	1.64	1.11
노령화지수	%	165.71	0.32	2.03	1.15

■ 지방자치 핵심전략지수

구분	단위	전국지자체대비(Z*)	자치구대비(Z*)	부산지역대비(Z*)
지방조직관리지수	Z*	105.18	109.83	106.43
지방재정압박지수		118.64	117.96	107.88
지역발전지수		98.41	91.72	99.18

2) 요약그래프

■ 개황통계

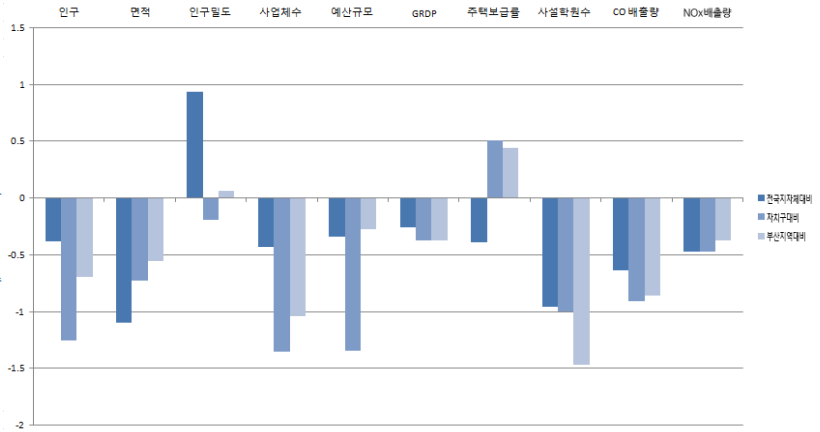
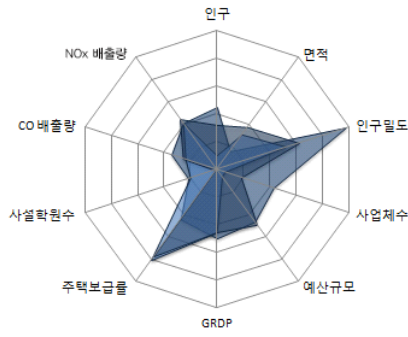

■ 자치행정분야

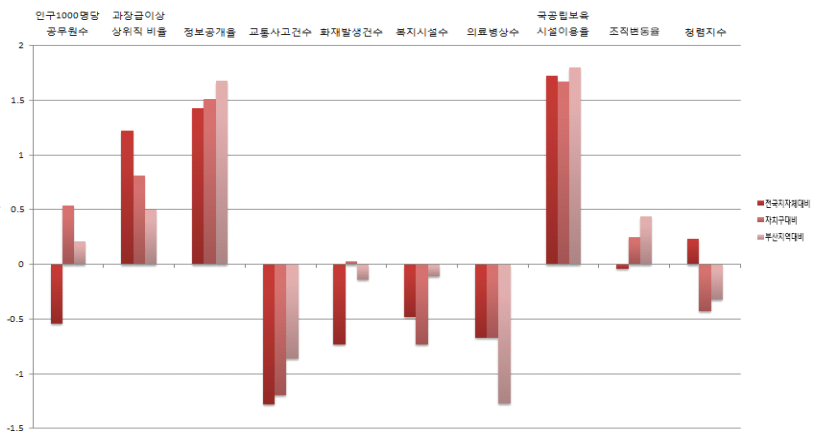
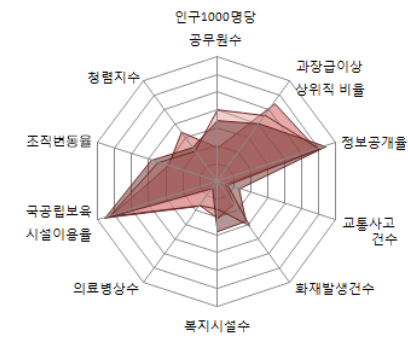

■ 지방재정분야

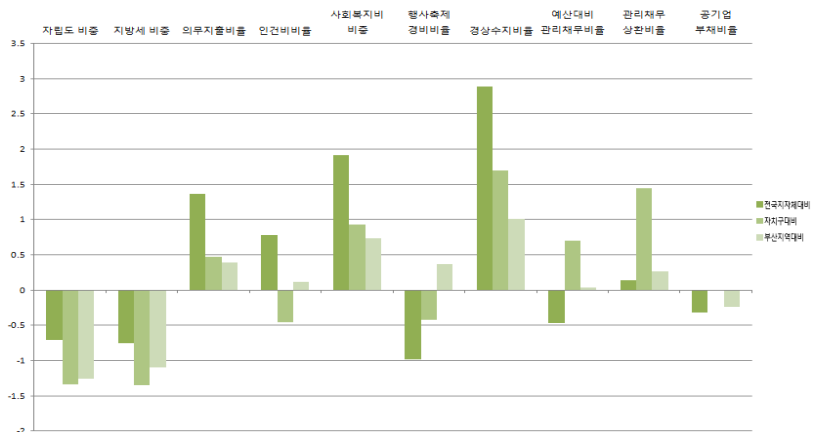
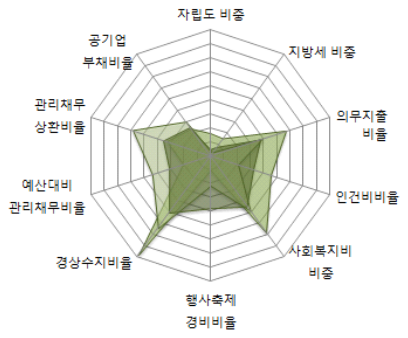

■ 지역발전분야

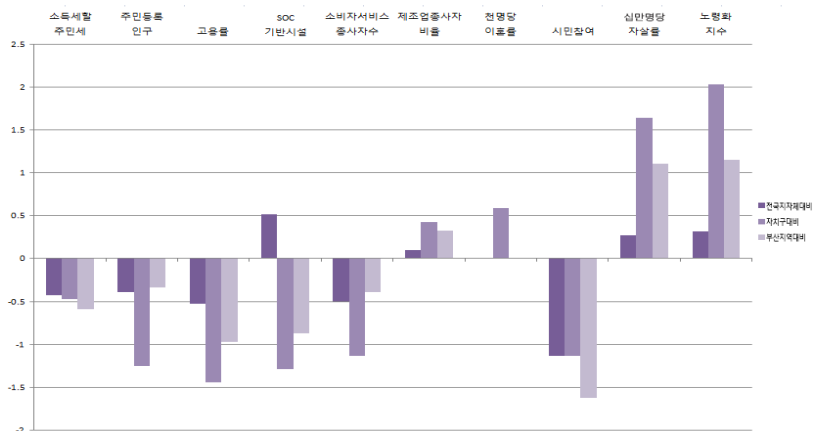
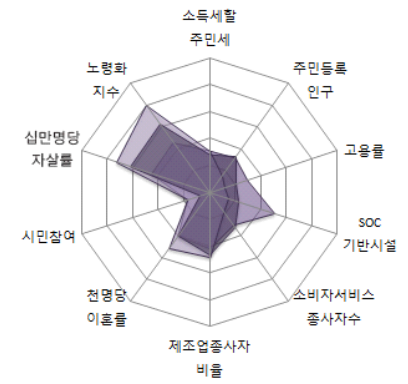

부산광역시

2-6. 진구

1) 지표

■ 개황통계

구분	단위	고유값	전국지자체대비(Z*)	자치구대비(Z*)	부산지역대비(Z*)
인구	천명	392,73	0.80	0.43	1.46
면적	㎢	30.00	-1.06	-0.40	-0.29
인구밀도	열명	1,322.77	1.47	0.28	0.58
사업체수	백개	321.61	1.22	0.84	2.25
예산규모	백억원	27.17	-0.27	0.03	-0.20
GRDP	천억원	63.20	-0.10	0.58	-0.07
주택보급률	%	100.20	-0.65	-0.01	-0.15
사설학원수	개소/천명	1.48	0.43	0.22	0.58
CO 배출량	백톤	41.06	0.09	-0.35	1.01
NOx 배출량		21.89	-0.47	-0.46	-0.36

■ 자치행정분야

구분	단위	고유값	전국지자체대비(Z*)	자치구대비(Z*)	부산지역대비(Z*)
인구1000명당공무원수	명	2.06	-0.90	-0.51	-0.63
과장급 이상 상위직 비율	%	6.81	-0.09	-0.65	-0.76
정보공개율		97.52	0.18	0.00	-0.51
교통사고건수	건수	18.59	-0.10	-0.38	-0.16
화재발생건수		0.59	-0.94	-0.29	-0.32
복지시설수	개소	0.03	-0.53	-1.00	-0.42
의료병상수		14.49	0.33	0.27	-0.27
국공립보육시설이용율	%	16.20	0.21	0.08	-0.08
조직변동율		0.00	-0.26	-0.06	0.15
청렴지수	Z*	7.71	0.00	-0.74	-0.51

■ 지방재정분야

구분	단위	고유값	전국지자체대비(Z*)	자치구대비(Z*)	부산지역대비(Z*)
자립도 비중	%	0.23	0.35	-0.06	0.42
지방세 비중		0.18	0.22	-0.01	0.27
의무지출비율		0.83	1.19	0.29	0.29
인건비비율		0.19	0.82	-0.42	0.16
사회복지비비율		0.56	1.85	0.84	0.66
행사축제경비비율		0.00	-1.42	-1.19	-1.50
경상수지비율		1.24	2.32	1.14	0.51
예산대비 관리채무비율		0.00	-0.91	-0.52	-0.42
관리채무 상환비율		0.00	-0.72	-0.49	-0.45
공기업 부채비율		0.00	-0.32	0.00	-0.24

■ 지역발전분야

구분	단위	고유값	전국지자체대비(Z*)	자치구대비(Z*)	부산지역대비(Z*)
소득세할주민세	억원	712.63	0.14	-0.08	0.48
주민등록인구	천명	392.73	0.79	0.43	-0.03
고용률	%	55.60	-0.53	-1.44	-0.97
SOC기반시설		84.52	1.26	0.29	0.79
소비자서비스업 종사자수	명	69,531.00	1.08	0.54	0.05
제조업종사자비율	%	5.39	-0.94	-0.57	-0.59
천명당 이혼률		2.10	-0.36	-0.22	-0.41
시민참여		75.59	0.09	0.13	-0.06
십만명당 자살률	명	36.60	0.33	1.76	1.26
노령화지수	%	111.99	-0.27	0.62	-0.11

■ 지방자치 핵심전략지수

구분	단위	전국지자체대비(Z*)	자치구대비(Z*)	부산지역대비(Z*)
지방조직관리지수	Z*	91.64	91.96	90.27
지방재정압박지수		110.63	103.60	101.13
지역발전지수		100.18	99.89	106.07

2-7. 동래구

1) 지표

■ 개황통계

구분	단위	고유값	전국지자체대비(Z*)	자치구대비(Z*)	부산지역대비(Z*)
인구	천명	278.77	0.27	-0.33	0.49
면적	km ²	17.00	-1.09	-0.67	-0.50
인구밀도	열명	1,676.29	2.03	0.78	1.12
사업체수	백개	207.24	0.40	-0.25	0.61
예산규모	백억원	17.65	-0.32	-1.04	-0.25
GRDP	천억원	29.92	-0.22	-0.17	-0.30
주택보급률	%	101.20	-0.52	0.24	0.13
사설학원수	개소/천명	1.69	0.84	0.58	1.19
CO 배출량	백톤	25,08	-0.34	-0.68	-0.09
NOx 배출량		14,28	-0.58	-0.56	-0.60

■ 자치행정분야

구분	단위	고유값	전국지자체대비(Z*)	자치구대비(Z*)	부산지역대비(Z*)
인구1000명당공무원수	명	1.96	-0.92	-0.57	-0.68
과장급 이상 상위직 비율	%	8.07	1.24	0.83	0.52
정보공개율		97.23	0.02	-0.19	-0.78
교통사고건수	건수	17.71	-0.22	-0.46	-0.23
화재발생건수		0.47	-1.12	-0.55	-0.47
복지시설수	개소	0.06	-0.42	-0.34	0.34
의료병상수		18.69	0.90	0.81	0.30
국공립보육시설이용율	%	10.47	-0.26	-0.41	-0.67
조직변동율		0.14	-0.25	-0.05	0.16
청렴지수	Z*	7.90	0.37	-0.24	-0.20

■ 지방재정분야

구분	단위	고유값	전국지자체대비(Z*)	자치구대비(Z*)	부산지역대비(Z*)
자립도 비중	%	0.20	0.10	-0.37	0.02
지방세 비중		0.15	-0.02	-0.34	-0.07
의무지출비율		0.84	1.23	0.33	0.31
인건비비율		0.20	1.00	-0.22	0.34
사회복지비비율		0.53	1.63	0.50	0.38
행사축제경비비율		0.00	-1.05	-0.54	0.08
경상수지비율		0.95	0.98	-0.21	-0.68
예산대비 관리채무비율		0.00	-0.89	-0.47	-0.40
관리채무 상환비율		0.00	-0.71	-0.48	-0.45
공기업 부채비율		0.00	-0.32	0.00	-0.24

■ 지역발전분야

구분	단위	고유값	전국지자체대비(Z*)	자치구대비(Z*)	부산지역대비(Z*)
소득세활주민세	억원	243.04	-0.30	-0.38	-0.35
주민등록인구	천명	278.77	0.26	-0.33	-0.17
고용률	%	55.60	-0.53	-1.44	-0.97
SOC기반시설		88.86	1.50	0.79	1.32
소비자서비스업 종사자수	명	43,150.00	0.30	-0.28	-0.17
제조업종사자비율	%	4.74	-0.98	-0.61	-0.63
천명당 이혼률		1.90	-0.61	-0.76	-0.69
시민참여		77.90	1.04	1.12	1.15
십만명당 자살률	명	18.70	-1.34	-1.42	-2.34
노령화지수	%	95.04	-0.45	0.17	-0.51

■ 지방자치 핵심전략지수

구분	단위	전국지자체대비(Z*)	자치구대비(Z*)	부산지역대비(Z*)
지방조직관리지수	Z*	101.82	101.64	99.35
지방재정압박지수		104.19	97.42	95.52
지역발전지수		96.61	87.60	87.50

2) 요약그래프

■ 개황통계

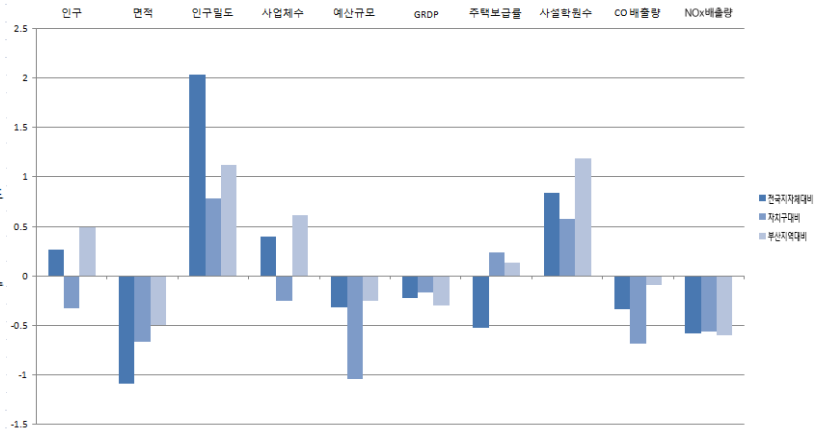
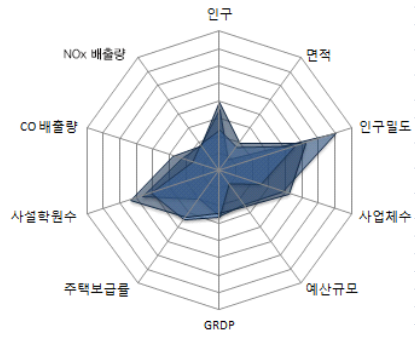

■ 자치행정분야

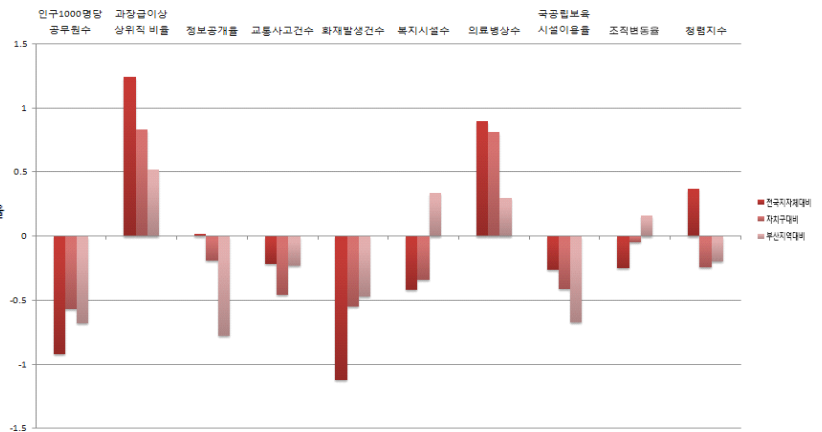
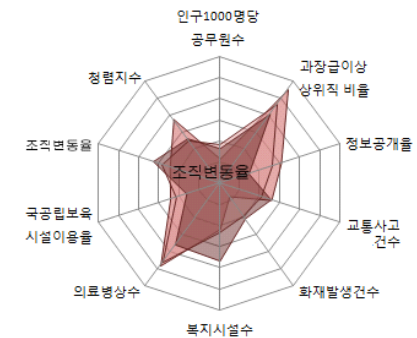

■ 지방재정분야

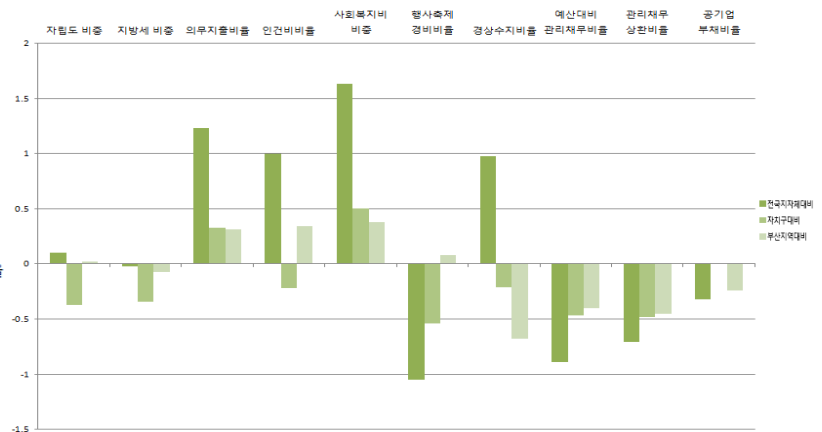
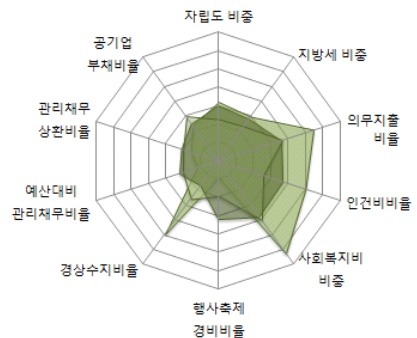

■ 지역발전분야

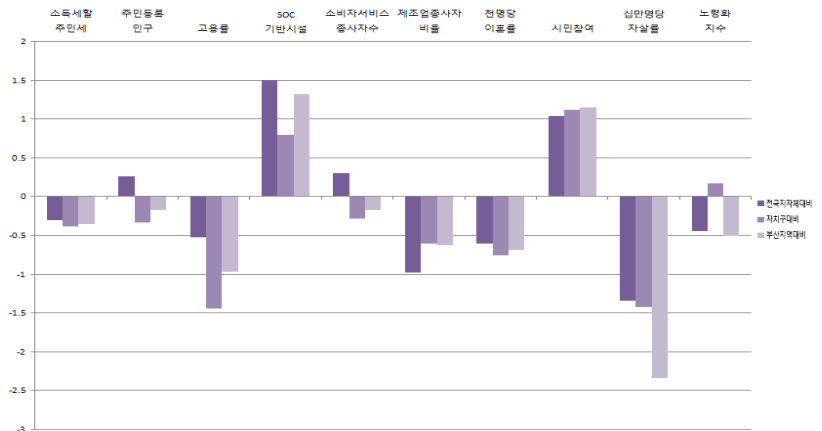
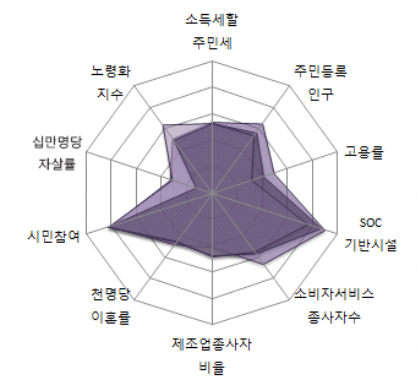

부산광역시

2-8. 남구

1) 지표

■ 개황통계

구분	단위	고유값	전국지자체대비(Z*)	자치구대비(Z*)	부산지역대비(Z*)
인구	천명	291.18	0.33	-0.24	0.60
면적	㎢	27.00	-1.06	-0.46	-0.34
인구밀도	열명	1,086.07	1.10	-0.05	0.21
사업체수	백개	163.38	0.08	-0.67	-0.02
예산규모	백억원	18.61	-0.32	-0.93	-0.25
GRDP	천억원	34.58	-0.21	-0.06	-0.27
주택보급률	%	101.70	-0.46	0.36	0.27
사설학원수	개소/천명	1.18	-0.16	-0.30	-0.28
CO 배출량	백톤	28.82	-0.24	-0.61	0.17
NOx 배출량		17.23	-0.54	-0.52	-0.51

■ 자치행정분야

구분	단위	고유값	전국지자체대비(Z*)	자치구대비(Z*)	부산지역대비(Z*)
인구1000명당공무원수	명	2.12	-0.88	-0.47	-0.59
과장급 이상 상위직 비율	%	7.94	1.10	0.68	0.39
정보공개율		99.67	1.35	1.40	1.53
교통사고건수	건수	15.28	-0.55	-0.69	-0.43
화재발생건수		0.56	-0.98	-0.35	-0.36
복지시설수	개소	0.04	-0.50	-0.84	-0.24
의료병상수		8.49	-0.49	-0.50	-1.09
국공립보육시설이용율	%	20.55	0.56	0.45	0.36
조직변동율		0.00	-0.26	-0.06	0.15
청렴지수	Z*	8.30	1.13	0.82	0.46

■ 지방재정분야

구분	단위	고유값	전국지자체대비(Z*)	자치구대비(Z*)	부산지역대비(Z*)
자립도 비중	%	0.18	-0.05	-0.55	-0.21
지방세 비중		0.13	-0.16	-0.54	-0.27
의무지출비율		0.84	1.24	0.35	0.32
인건비비율		0.19	0.81	-0.43	0.15
사회복지비비율		0.52	1.58	0.42	0.32
행사축제경비비율		0.00	-1.26	-0.91	-0.83
경상수지비율		1.14	1.86	0.67	0.10
예산대비 관리채무비율		0.03	-0.55	0.46	-0.05
관리채무 상환비율		0.01	-0.23	0.60	-0.04
공기업 부채비율		0.00	-0.32	0.00	-0.24

■ 지역발전분야

구분	단위	고유값	전국지자체대비(Z*)	자치구대비(Z*)	부산지역대비(Z*)
소득세활주민세	억원	249.62	-0.30	-0.38	-0.35
주민등록인구	천명	291.18	0.32	-0.24	-0.15
고용률	%	55.60	-0.53	-1.44	-0.97
SOC기반시설		78.90	0.95	-0.37	0.10
소비자서비스업 종사자수	명	36,469.00	0.10	-0.49	-0.22
제조업종사자비율	%	7.53	-0.79	-0.43	-0.47
천명당 이혼률		1.90	-0.61	-0.76	-0.69
시민참여		76.97	0.66	0.72	0.66
십만명당 자살률	명	30.00	-0.28	0.59	-0.07
노령화지수	%	103.97	-0.36	0.41	-0.30

■ 지방자치 핵심전략지수

구분	단위	전국지자체대비(Z*)	자치구대비(Z*)	부산지역대비(Z*)
지방조직관리지수	Z*	101.01	101.30	98.97
지방재정압박지수		111.06	108.07	101.21
지역발전지수		97.31	89.91	92.52

2) 요약그래프

■ 개황통계

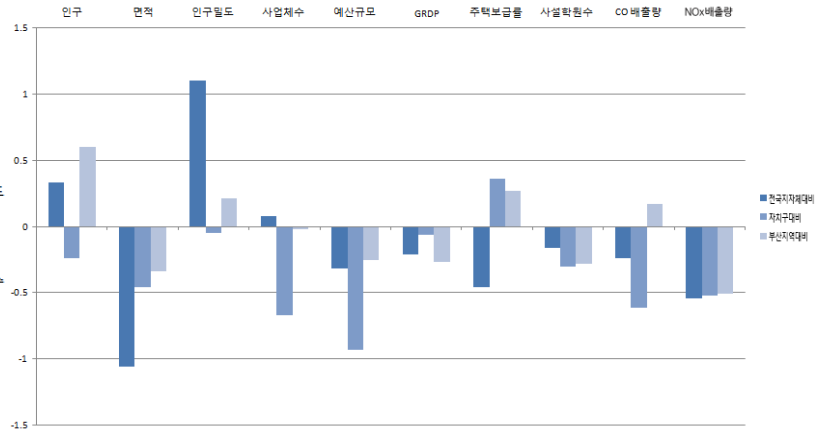
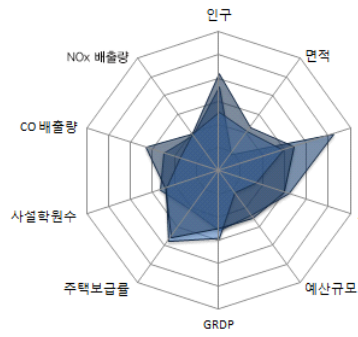

■ 자치행정분야

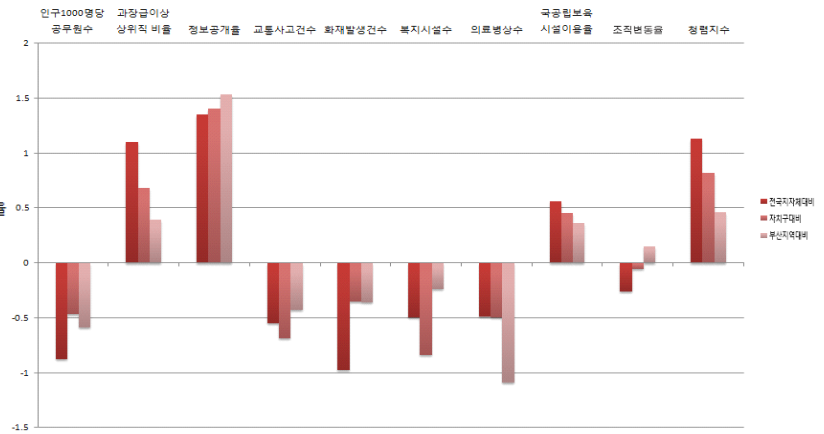
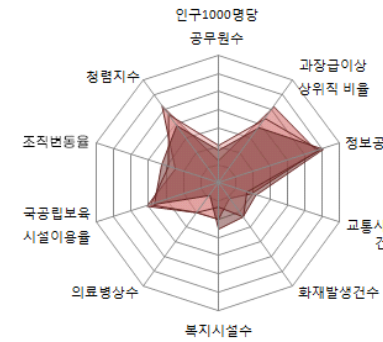

■ 지방재정분야

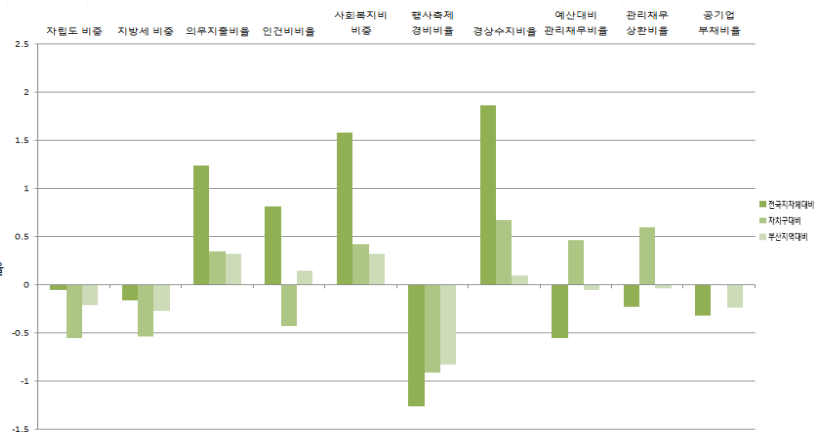
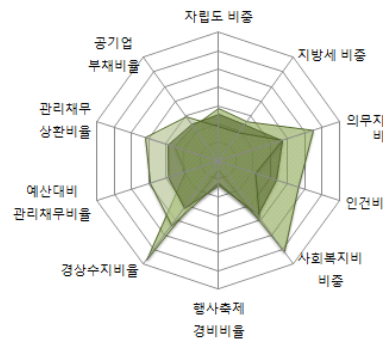

■ 지역발전분야

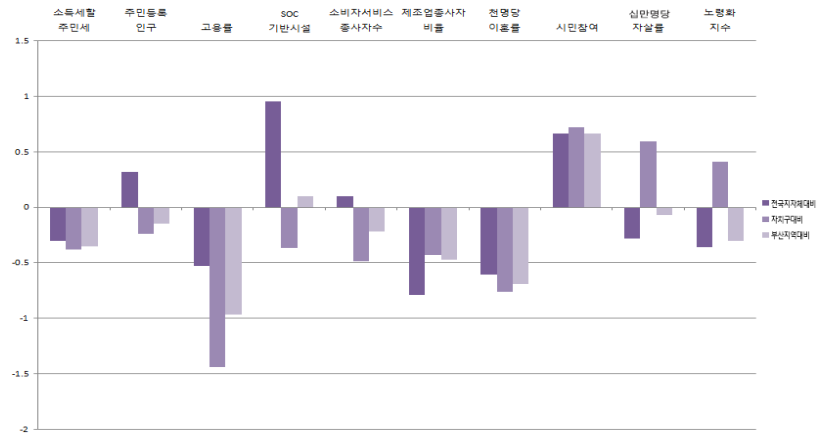
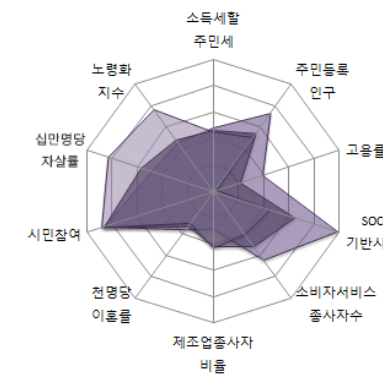

부산광역시

2-9. 복구

1) 지표

■ 개황통계

구분	단위	고유값	전국지자체대비(Z*)	자치구대비(Z*)	부산지역대비(Z*)
인구	천명	312.94	0.43	-0.10	0.78
면적	km ²	39.00	-1.03	-0.22	-0.15
인구밀도	열명	795.06	0.64	-0.46	-0.24
사업체수	백개	146.97	-0.04	-0.82	-0.25
예산규모	백억원	23.62	-0.29	-0.37	-0.22
GRDP	천억원	23.51	-0.25	-0.31	-0.35
주택보급률	%	101.10	-0.54	0.21	0.11
사설학원수	개소/천명	1.43	0.33	0.13	0.44
CO 배출량	백톤	26.31	-0.30	-0.66	-0.01
NOx 배출량		15.56	-0.56	-0.55	-0.56

■ 자치행정분야

구분	단위	고유값	전국지자체대비(Z*)	자치구대비(Z*)	부산지역대비(Z*)
인구1000명당공무원수	명	1.84	-0.95	-0.65	-0.74
과장급 이상 상위직 비율	%	7.80	0.95	0.51	0.24
정보공개율		98.22	0.56	0.45	0.15
교통사고건수	건수	12.31	-0.96	-0.98	-0.67
화재발생건수		0.46	-1.12	-0.56	-0.48
복지시설수	개소	0.05	-0.44	-0.48	0.18
의료병상수		10.44	-0.22	-0.25	-0.82
국공립보육시설이용율	%	6.39	-0.60	-0.76	-1.08
조직변동율		2.63	-0.09	0.19	0.38
청렴지수	Z*	7.88	0.33	-0.29	-0.23

■ 지방재정분야

구분	단위	고유값	전국지자체대비(Z*)	자치구대비(Z*)	부산지역대비(Z*)
자립도 비중	%	0.13	-0.47	-1.05	-0.88
지방세 비중		0.09	-0.58	-1.11	-0.86
의무지출비율		0.94	1.98	1.11	0.78
인건비비율		0.16	0.22	-1.08	-0.44
사회복지비비율		0.64	2.44	1.75	1.39
행사축제경비비율		0.00	-1.03	-0.50	0.17
경상수지비율		1.22	2.21	1.03	0.41
예산대비 관리채무비율		0.01	-0.82	-0.27	-0.32
관리채무 상환비율		0.00	-0.66	-0.36	-0.40
공기업 부채비율		0.00	-0.32	0.00	-0.24

■ 지역발전분야

구분	단위	고유값	전국지자체대비(Z*)	자치구대비(Z*)	부산지역대비(Z*)
소득세할주민세	억원	161.47	-0.37	-0.43	-0.49
주민등록인구	천명	312.94	0.42	-0.10	-0.13
고용률	%	55.60	-0.53	-1.44	-0.97
SOC기반시설		75.25	0.75	-0.79	-0.35
소비자서비스업 종사자수	명	31,052.00	-0.05	-0.66	-0.26
제조업종사자비율	%	4.81	-0.97	-0.60	-0.63
천명당 이혼률		2.10	-0.36	-0.22	-0.41
시민참여		78.29	1.20	1.28	1.35
십만명당 자살률	명	31.50	-0.14	0.85	0.23
노령화지수	%	72.26	-0.70	-0.43	-1.05

■ 지방자치 핵심전략지수

구분	단위	전국지자체대비(Z*)	자치구대비(Z*)	부산지역대비(Z*)
지방조직관리지수	Z*	99.81	99.48	97.39
지방재정압박지수		113.24	108.07	104.14
지역발전지수		97.04	90.79	92.04

2) 요약그래프

■ 개황통계

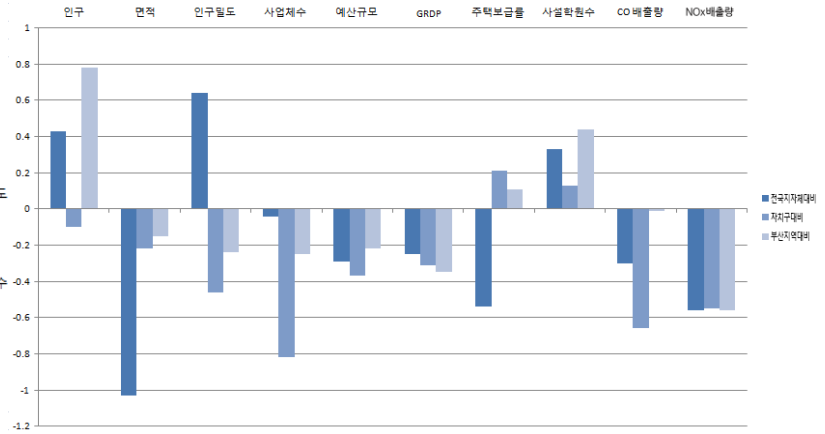
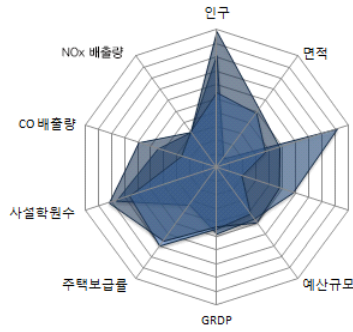

■ 자치행정분야

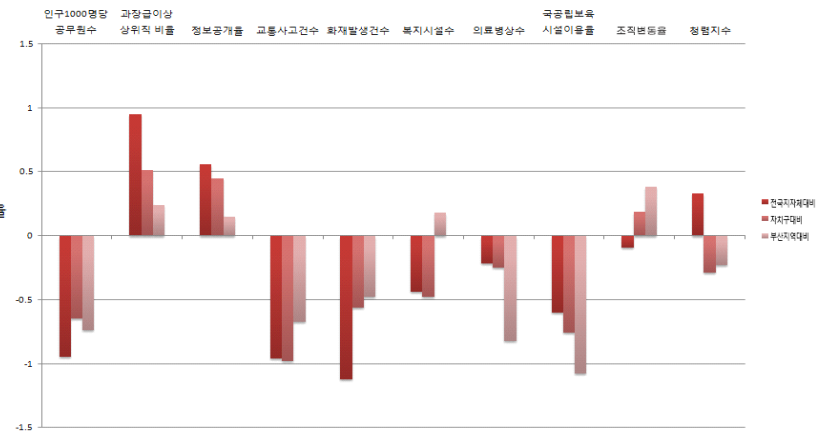
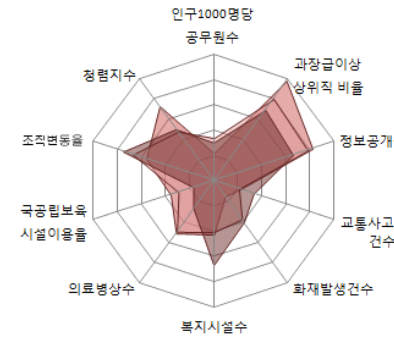

■ 지방재정분야

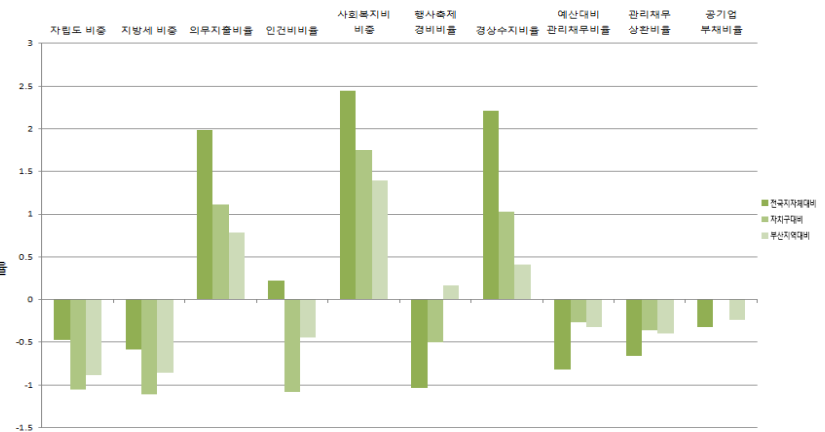
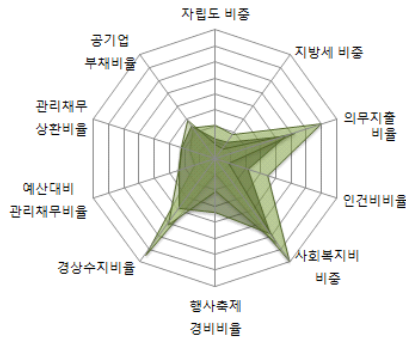

■ 지역발전분야

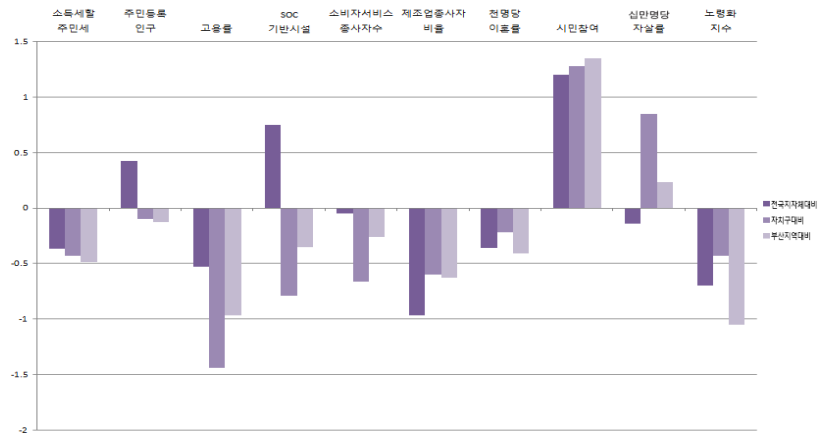
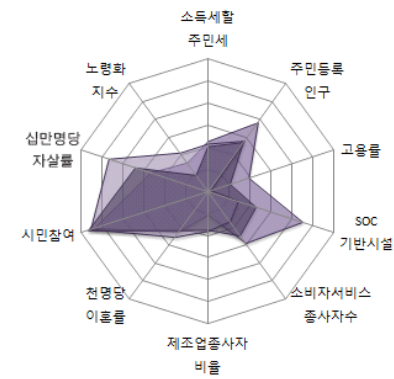

부산광역시

2-10. 해운대구

1) 지표

■ 개황통계

구분	단위	고유값	전국지자체대비(Z*)	자치구대비(Z*)	부산지역대비(Z*)
인구	천명	428.19	0.97	0.66	1.76
면적	㎢	51.00	-1.00	0.03	0.05
인구밀도	열명	832.08	0.69	-0.41	-0.18
사업체수	백개	221.52	0.50	-0.11	0.81
예산규모	백억원	30.45	-0.26	0.40	-0.19
GRDP	천억원	50.39	-0.15	0.29	-0.16
주택보급률	%	100.40	-0.62	0.04	-0.09
사설학원수	개소/천명	1.60	0.67	0.42	0.93
CO 배출량	백톤	38.70	0.03	-0.40	0.85
NOx 배출량		20.51	-0.49	-0.48	-0.40

■ 자치행정분야

구분	단위	고유값	전국지자체대비(Z*)	자치구대비(Z*)	부산지역대비(Z*)
인구1000명당공무원수	명	1.83	-0.95	-0.66	-0.75
과장급 이상 상위직 비율	%	7.29	0.42	-0.09	-0.27
정보공개율		98.32	0.61	0.52	0.25
교통사고건수	건수	15.38	-0.54	-0.68	-0.42
화재발생건수		0.43	-1.17	-0.63	-0.52
복지시설수	개소	0.06	-0.43	-0.45	0.22
의료병상수		12.56	0.07	0.02	-0.53
국공립보육시설이용율	%	10.41	-0.27	-0.42	-0.67
조직변동율		2.63	-0.09	0.19	0.38
청렴지수	Z*	8.02	0.60	0.08	0.00

■ 지방재정분야

구분	단위	고유값	전국지자체대비(Z*)	자치구대비(Z*)	부산지역대비(Z*)
자립도 비중	%	0.26	0.61	0.26	0.85
지방세 비중		0.20	0.48	0.35	0.64
의무지출비율		0.68	0.12	-0.81	-0.38
인건비비율		0.17	0.36	-0.93	-0.30
사회복지비비율		0.56	1.86	0.85	0.67
행사축제경비비율		0.00	-0.94	-0.34	0.56
경상수지비율		1.01	1.26	0.07	-0.44
예산대비 관리채무비율		0.03	-0.49	0.64	0.02
관리채무 상환비율		0.01	-0.43	0.15	-0.21
공기업 부채비율		0.00	-0.32	0.00	-0.24

■ 지역발전분야

구분	단위	고유값	전국지자체대비(Z*)	자치구대비(Z*)	부산지역대비(Z*)
소득세할주민세	억원	635.73	0.07	-0.13	0.35
주민등록인구	천명	428.19	0.96	0.66	0.01
고용률	%	55.60	-0.53	-1.44	-0.97
SOC기반시설		76.31	0.81	-0.67	-0.22
소비자서비스업 종사자수	명	56,851.00	0.70	0.14	-0.06
제조업종사자비율	%	6.04	-0.89	-0.53	-0.56
천명당 이혼률		2.00	-0.48	-0.49	-0.55
시민참여		76.37	0.41	0.47	0.35
십만명당 자살률	명	31.20	-0.17	0.80	0.17
노령화지수	%	74.56	-0.68	-0.37	-0.99

■ 지방자치 핵심전략지수

구분	단위	전국지자체대비(Z*)	자치구대비(Z*)	부산지역대비(Z*)
지방조직관리지수	Z*	95.62	95.33	93.52
지방재정압박지수		109.14	106.40	100.09
지역발전지수		99.15	96.21	99.46

2) 요약그래프

■ 개황통계

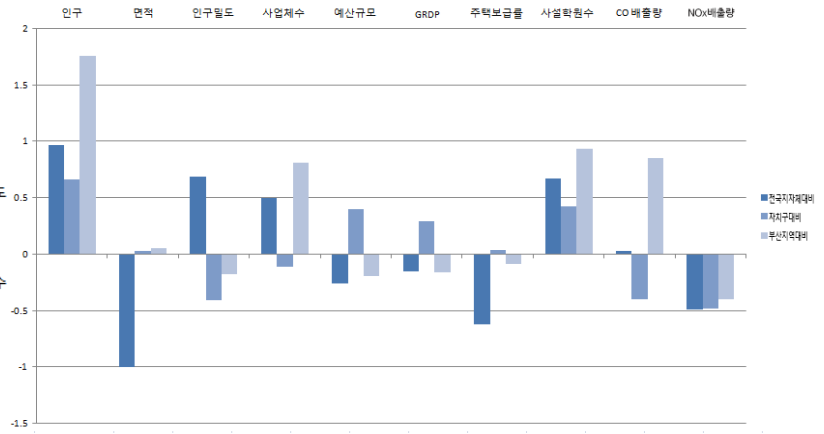
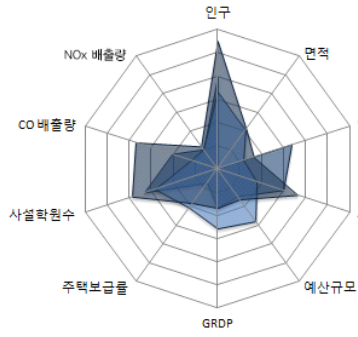

■ 자치행정분야

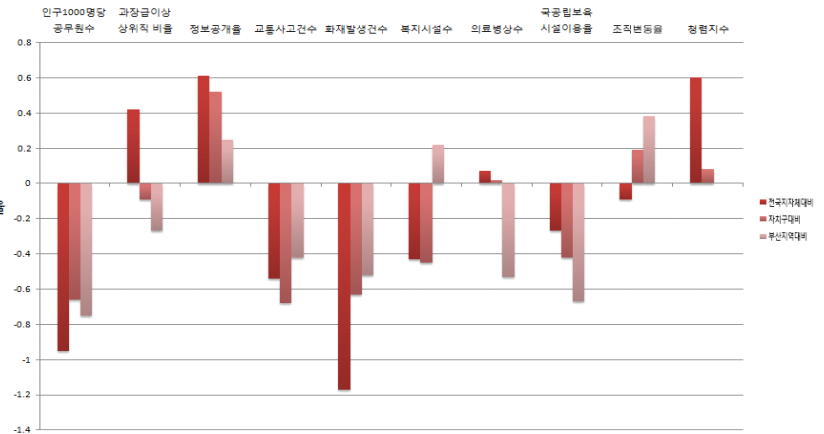
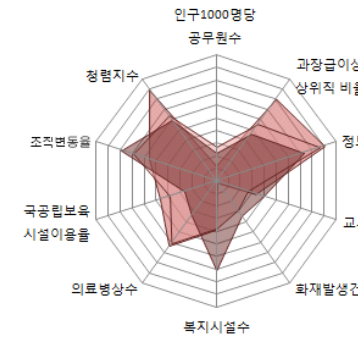

■ 지방재정분야

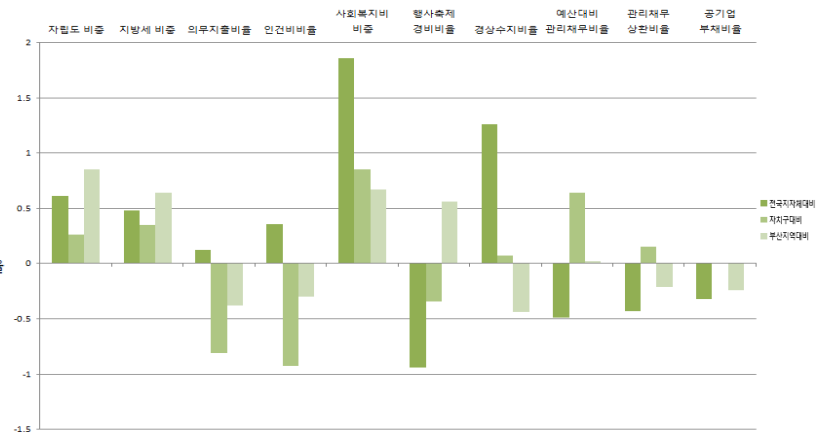
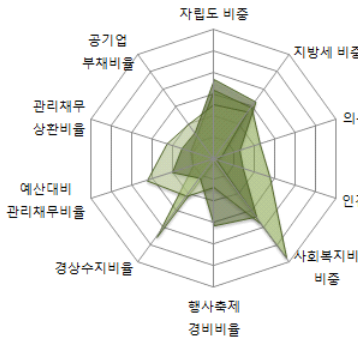

■ 지역발전분야

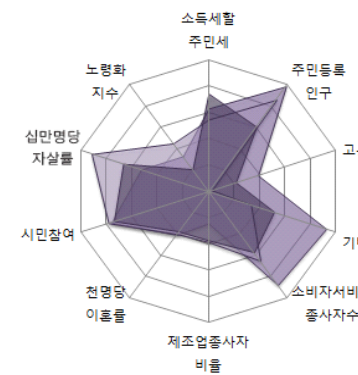

부산광역시

2-11. 사하구

1) 지표

■ 개황통계

구분	단위	고유값	전국지자체대비(Z*)	자치구대비(Z*)	부산지역대비(Z*)
인구	천명	352,73	0,61	0,16	1,12
면적	km ²	42,00	-1,03	-0,15	-0,10
인구밀도	열명	845,87	0,72	-0,39	-0,16
사업체수	백개	212,41	0,43	-0,20	0,68
예산규모	백억원	25,48	-0,28	-0,16	-0,21
GRDP	천억원	58,24	-0,12	0,47	-0,10
주택보급률	%	101,00	-0,55	0,19	0,08
사설학원수	개소/천명	1,49	0,45	0,23	0,61
CO 배출량	백톤	69,43	0,85	0,23	2,97
NOx 배출량		86,58	0,54	0,41	1,63

■ 자치행정분야

구분	단위	고유값	전국지자체대비(Z*)	자치구대비(Z*)	부산지역대비(Z*)
인구1000명당공무원수	명	1,80	-0,96	-0,67	-0,76
과장급 이상 상위직 비율	%	7,70	0,85	0,40	0,15
정보공개율		97,01	-0,10	-0,34	-0,99
교통사고건수	건수	15,28	-0,55	-0,69	-0,43
화재발생건수		0,59	-0,94	-0,29	-0,32
복지시설수	개소	0,03	-0,52	-0,99	-0,40
의료병상수		16,98	0,67	0,59	0,07
국공립보육시설이용율	%	17,16	0,28	0,16	0,01
조직변동율		5,73	0,12	0,48	0,64
청렴지수	Z*	7,51	-0,38	-1,27	-0,85

■ 지방재정분야

구분	단위	고유값	전국지자체대비(Z*)	자치구대비(Z*)	부산지역대비(Z*)
자립도 비중	%	0,17	-0,12	-0,64	-0,33
지방세 비중		0,13	-0,18	-0,56	-0,29
의무지출비율		0,86	1,37	0,47	0,40
인건비비율		0,16	0,22	-1,09	-0,44
사회복지비비율		0,59	2,08	1,20	0,94
행사축제경비비율		0,00	-1,41	-1,16	-1,44
경상수지비율		1,74	4,62	3,43	2,55
예산대비 관리채무비율		0,01	-0,73	-0,04	-0,24
관리채무 상환비율		0,00	-0,59	-0,21	-0,34
공기업 부채비율		0,00	-0,32	0,00	-0,24

■ 지역발전분야

구분	단위	고유값	전국지자체대비(Z*)	자치구대비(Z*)	부산지역대비(Z*)
소득세할주민세	억원	355,87	-0,21	-0,32	-0,18
주민등록인구	천명	352,73	0,60	0,16	-0,08
고용률	%	55,60	-0,53	-1,44	-0,97
SOC기반시설		74,92	0,73	-0,83	-0,39
소비자서비스업 종사자수	명	39,638,00	0,20	-0,39	-0,19
제조업종사자비율	%	31,33	0,78	1,10	0,93
천명당 이혼률		2,30	-0,12	0,32	-0,14
시민참여		75,39	0,01	0,05	-0,17
십만명당 자살률	명	24,20	-0,82	-0,44	-1,24
노령화지수	%	80,03	-0,62	-0,22	-0,87

■ 지방자치 핵심전략지수

구분	단위	전국지자체대비(Z*)	자치구대비(Z*)	부산지역대비(Z*)
지방조직관리지수	Z*	99,50	99,21	97,18
지방재정압박지수		122,42	116,52	111,24
지역발전지수		99,59	96,36	99,27

2) 요약그래프

■ 개황통계

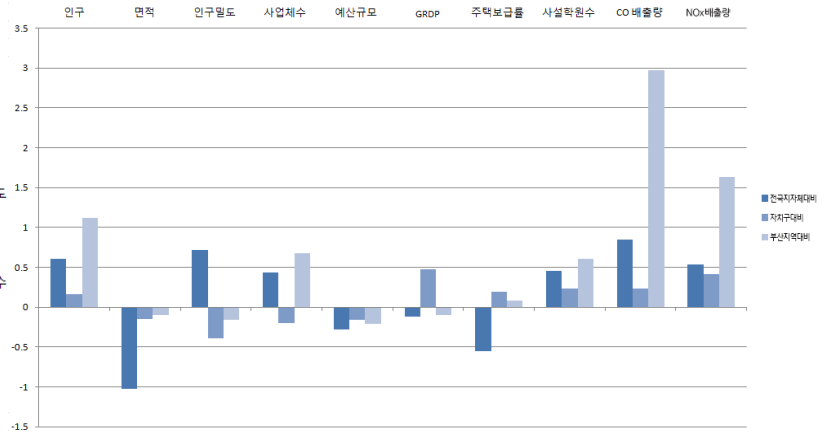
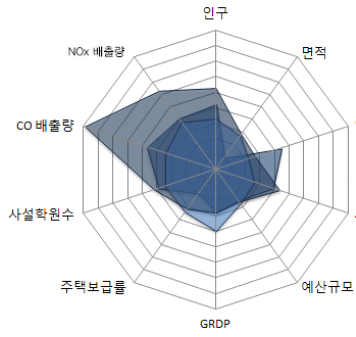

■ 자치행정분야

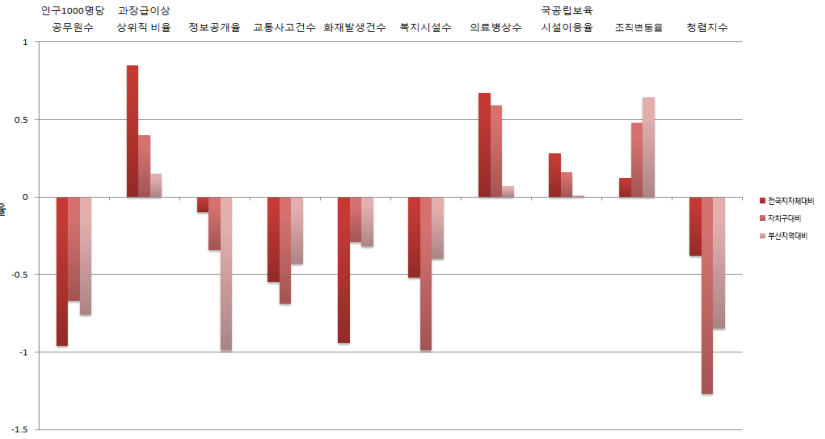
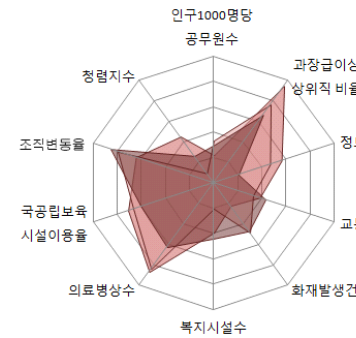

■ 지방재정분야

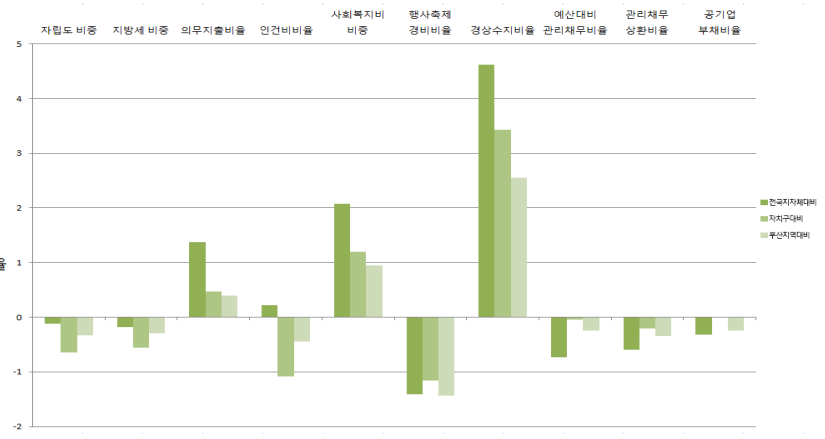
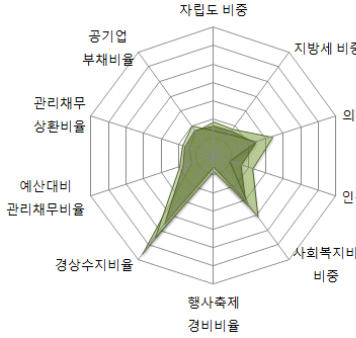

■ 지역발전분야

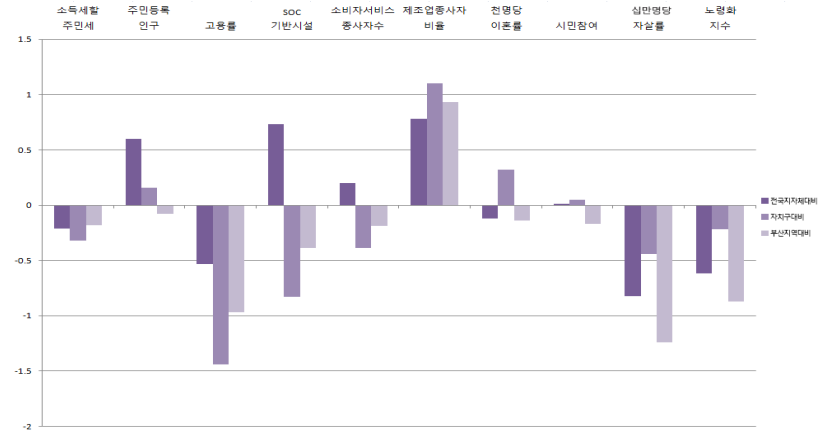
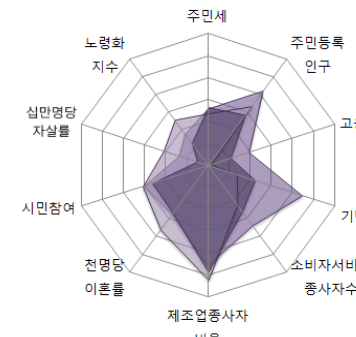

부산광역시

2-12. 금정구

1) 지표

■ 개황통계

구분	단위	고유값	전국지자체대비(Z*)	자치구대비(Z*)	부산지역대비(Z*)
인구	천명	255,69	0.16	-0.48	0.29
면적	km ²	65,00	-0.96	0.32	0.27
인구밀도	열명	392,17	0.00	-1.02	-0.86
사업체수	백개	176,51	0.18	-0.54	0.17
예산규모	백억원	21,80	-0.30	-0.57	-0.23
GRDP	천억원	36,58	-0.20	-0.02	-0.26
주택보급률	%	101,70	-0.46	0.36	0.27
사설학원수	개소/천명	1,47	0.41	0.20	0.56
CO 배출량	백톤	23,09	-0.39	-0.72	-0.23
NOx 배출량		17,57	-0.53	-0.52	-0.49

■ 자치행정분야

구분	단위	고유값	전국지자체대비(Z*)	자치구대비(Z*)	부산지역대비(Z*)
인구1000명당공무원수	명	2,37	-0.83	-0.30	-0.46
과장급 이상 상위직 비율	%	7,77	0.92	0.47	0.21
정보공개율		98,03	0.46	0.33	-0.03
교통사고건수	건수	14,87	-0.61	-0.73	-0.46
화재발생건수		0,64	-0.87	-0.18	-0.26
복지시설수	개소	0,10	-0.28	0,46	1,27
의료병상수		17,81	0,78	0,70	0,18
국공립보육시설이용율	%	12,70	-0,08	-0,22	-0,44
조직변동율		0,00	-0,26	-0,06	0,15
청렴지수	Z*	7,78	0,14	-0,56	-0,40

■ 지방재정분야

구분	단위	고유값	전국지자체대비(Z*)	자치구대비(Z*)	부산지역대비(Z*)
자립도 비중	%	0,18	-0,06	-0,56	-0,23
지방세 비중		0,13	-0,22	-0,61	-0,34
의무지출비율		0,83	1,16	0,27	0,27
인건비비율		0,19	0,67	-0,58	0,02
사회복지비비율		0,51	1,47	0,25	0,19
행사축제경비비율		0,00	-1,15	-0,71	-0,35
경상수지비율		1,07	1,54	0,35	-0,19
예산대비 관리채무비율		0,00	-0,91	-0,52	-0,42
관리채무 상환비율		0,00	-0,72	-0,49	-0,45
공기업 부채비율		0,00	-0,32	0,00	-0,24

■ 지역발전분야

구분	단위	고유값	전국지자체대비(Z*)	자치구대비(Z*)	부산지역대비(Z*)
소득세할주민세	억원	298,44	-0,25	-0,35	-0,27
주민등록인구	천명	255,69	0,15	-0,48	-0,20
고용률	%	55,60	-0,53	-1,44	-0,97
SOC기반시설		72,45	0,60	-1,12	-0,70
소비자서비스업 종사자수	명	38,820,00	0,17	-0,42	-0,20
제조업종사자비율	%	13,53	-0,40	-0,05	-0,11
천명당 이혼률		1,90	-0,61	-0,76	-0,69
시민참여		77,54	0,89	0,96	0,96
십만명당 자살률	명	23,80	-0,86	-0,52	-1,32
노령화지수	%	111,36	-0,27	0,60	-0,13

■ 지방자치 핵심전략지수

구분	단위	전국지자체대비(Z*)	자치구대비(Z*)	부산지역대비(Z*)
지방조직관리지수	Z*	100,03	101,04	98,64
지방재정압박지수		105,78	98,39	96,60
지역발전지수		96,55	85,49	85,26

2) 요약그래프

■ 개황통계

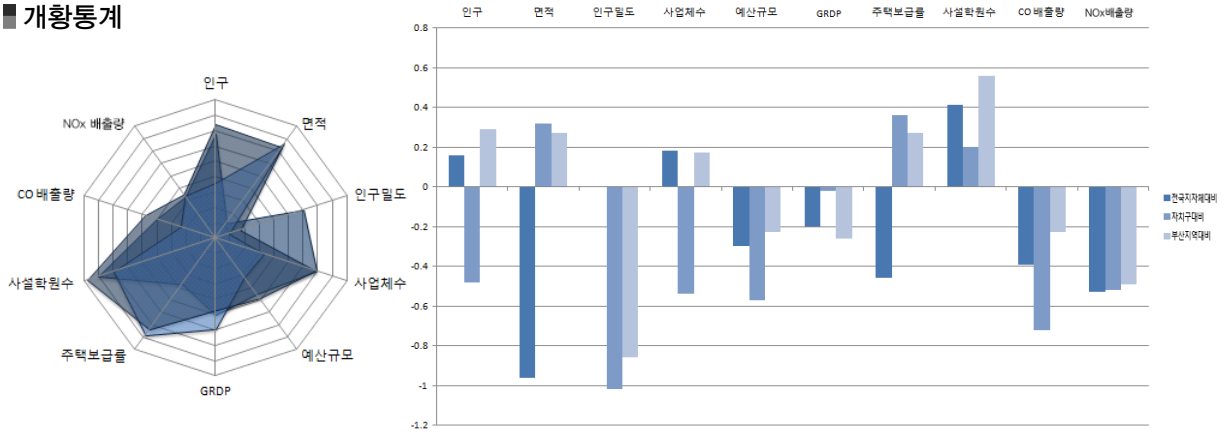

■ 자치행정분야

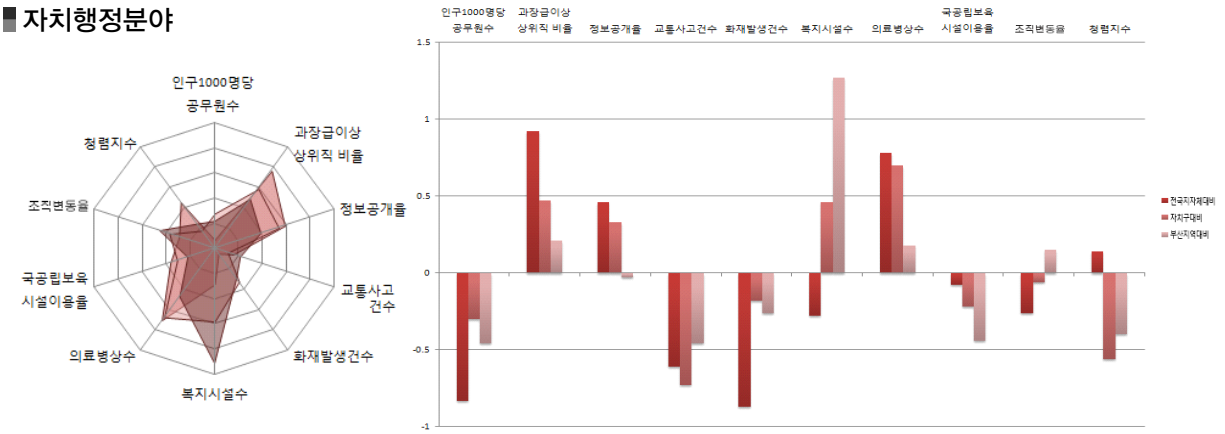

■ 지방재정분야

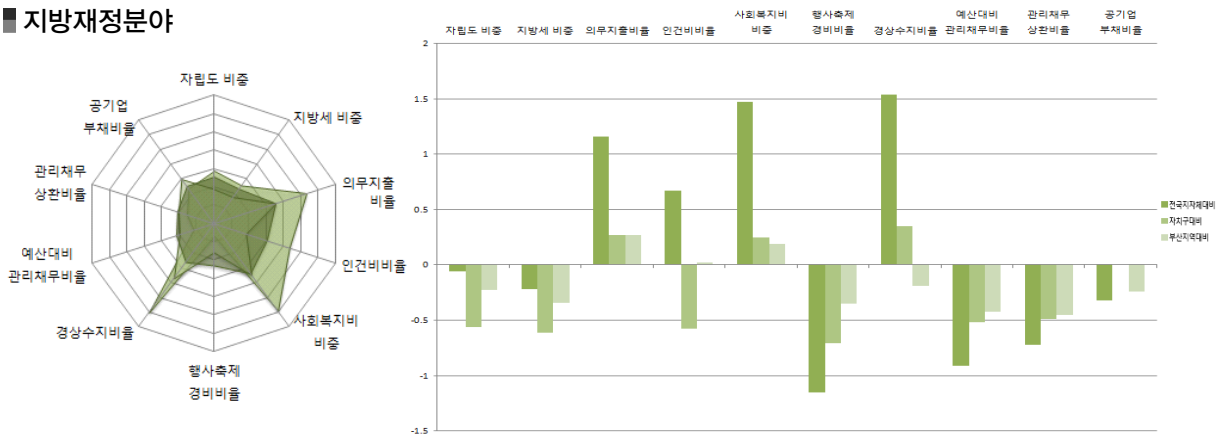

■ 지역발전분야

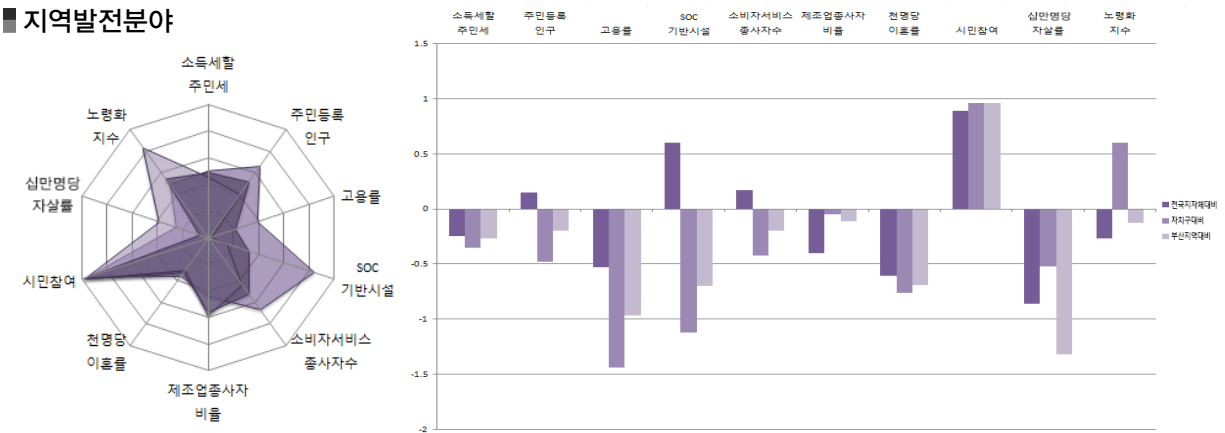

부산광역시

2-13. 강서구

1) 지표

■ 개황통계

구분	단위	고유값	전국지자체대비(Z*)	자치구대비(Z*)	부산지역대비(Z*)
인구	천명	65,81	-0.73	-1.74	-1.32
면적	㎢	182.00	-0.66	2.74	2.16
인구밀도	열명	36.45	-0.56	-1.52	-1.41
사업체수	백개	81.55	-0.50	-1.45	-1.19
예산규모	백억원	15.07	-0.34	-1.32	-0.27
GRDP	천억원	76.86	-0.05	0.89	0.03
주택보급률	%	107.10	0.21	1.70	1.79
사설학원수	개소/천명	0.61	-1.28	-1.28	-1.93
CO 배출량	백톤	31.07	-0.18	-0.56	0.32
NOx 배출량		113.08	0.95	0.77	2.45

■ 자치행정분야

구분	단위	고유값	전국지자체대비(Z*)	자치구대비(Z*)	부산지역대비(Z*)
인구1000명당공무원수	명	6.44	0.09	2.40	1.69
과장급 이상 상위직 비율	%	8.96	2.18	1.87	1.42
정보공개율		98.29	0.60	0.50	0.22
교통사고건수	건수	62.40	5.91	3.81	3.42
화재발생건수		3.88	3.82	6.81	3.73
복지시설수	개소	0.00	-0.64	-1.67	-1.19
의료병상수		4.74	-1.00	-0.98	-1.60
국공립보육시설이용율	%	12.81	-0.07	-0.21	-0.43
조직변동율		0.00	-0.26	-0.06	0.15
청렴지수	Z*	7.99	0.54	0.00	-0.05

■ 지방재정분야

구분	단위	고유값	전국지자체대비(Z*)	자치구대비(Z*)	부산지역대비(Z*)
자립도 비중	%	0.29	0.84	0.53	1.21
지방세 비중		0.23	0.72	0.68	0.98
의무지출비율		0.65	-0.10	-1.04	-0.52
인건비비율		0.19	0.83	-0.40	0.17
사회복지비비중		0.28	-0.11	-2.21	-1.79
행사축제경비비율		0.00	-0.71	0.05	1.52
경상수지비율		1.03	1.38	0.19	-0.33
예산대비 관리채무비율		0.00	-0.91	-0.52	-0.42
관리채무 상환비율		0.00	-0.72	-0.49	-0.45
공기업 부채비율		0.00	-0.32	0.00	-0.24

■ 지역발전분야

구분	단위	고유값	전국지자체대비(Z*)	자치구대비(Z*)	부산지역대비(Z*)
소득세할주민세	억원	440.18	-0.17	-0.29	-0.11
주민등록인구	천명	65,81	-0.73	-1.74	-0.43
고용률	%	55.60	-0.53	-1.44	-0.97
SOC기반시설		62.81	0.07	-2.24	-1.88
소비자서비스업 종사자수	명	12,743.00	-0.59	-1.23	-0.41
제조업종사자비율	%	65.83	3.06	3.31	2.97
천명당 이혼률		2.60	0.25	1.13	0.27
시민참여		75.51	0.06	0.10	-0.11
십만명당 자살률	명	29.50	-0.33	0.50	-0.17
노령화지수	%	111.12	-0.28	0.60	-0.13

■ 지방자치 핵심전략지수

구분	단위	전국지자체대비(Z*)	자치구대비(Z*)	부산지역대비(Z*)
지방조직관리지수	Z*	116.93	129.06	123.39
지방재정압박지수		98.50	88.47	88.39
지역발전지수		99.59	94.14	101.82

2-14. 연제구

1) 지표

■ 개황통계

구분	단위	고유값	전국지자체대비(Z*)	자치구대비(Z*)	부산지역대비(Z*)
인구	천명	211,54	-0.05	-0.77	-0.08
면적	km ²	12.00	-1.10	-0.77	-0.58
인구밀도	열명	117.14	-0.44	-1.41	-1.28
사업체수	백개	155.14	0.02	-0.75	-0.14
예산규모	백억원	16.85	-0.33	-1.13	-0.26
GRDP	천억원	31.16	-0.22	-0.14	-0.29
주택보급률	%	100.70	-0.59	0.11	-0.01
사설학원수	개소/천명	1.32	0.12	-0.06	0.12
CO 배출량	백톤	23,58	-0.38	-0.71	-0.19
NOx 배출량		11,85	-0.62	-0.60	-0.67

■ 자치행정분야

구분	단위	고유값	전국지자체대비(Z*)	자치구대비(Z*)	부산지역대비(Z*)
인구1000명당공무원수	명	2.42	-0.82	-0.27	-0.44
과장급 이상 상위직 비율	%	7.83	0.98	0.54	0.27
정보공개율		98.65	0.79	0.73	0.56
교통사고건수	건수	15.58	-0.51	-0.66	-0.40
화재발생건수		0.43	-1.17	-0.63	-0.52
복지시설수	개소	0.05	-0.45	-0.53	0.12
의료병상수		15.33	0.44	0.38	-0.16
국공립보육시설이용율	%	9.42	-0.35	-0.50	-0.77
조직변동율		0.00	-0.26	-0.06	0.15
청렴지수	Z*	8.02	0.60	0.08	0.00

■ 지방재정분야

구분	단위	고유값	전국지자체대비(Z*)	자치구대비(Z*)	부산지역대비(Z*)
자립도 비중	%	0.17	-0.14	-0.66	-0.36
지방세 비중		0.13	-0.21	-0.61	-0.34
의무지출비율		0.22	-3.15	-4.19	-2.42
인건비비율		0.20	1.01	-0.20	0.36
사회복지비비율		0.49	1.39	0.13	0.09
행사축제경비비율		0.00	-0.97	-0.40	0.42
경상수지비율		1.07	1.56	0.37	-0.17
예산대비 관리채무비율		0.00	-0.91	-0.52	-0.42
관리채무 상환비율		0.00	-0.72	-0.49	-0.45
공기업 부채비율		0.00	-0.32	0.00	-0.24

■ 지역발전분야

구분	단위	고유값	전국지자체대비(Z*)	자치구대비(Z*)	부산지역대비(Z*)
소득세할주민세	억원	285,30	-0.26	-0.36	-0.28
주민등록인구	천명	211,54	-0.05	-0.77	-0.25
고용률	%	55.60	-0.53	-1.44	-0.97
SOC기반시설		89.93	1.56	0.92	1.45
소비자서비스업 종사자수	명	31,297.00	-0.05	-0.65	-0.26
제조업종사자비율	%	4.34	-1.00	-0.63	-0.66
천명당 이혼률		1.90	-0.61	-0.76	-0.69
시민참여		77.68	0.95	1.02	1.03
십만명당 자살률	명	29.50	-0.33	0.50	-0.17
노령화지수	%	98.70	-0.41	0.27	-0.43

■ 지방자치 핵심전략지수

구분	단위	전국지자체대비(Z*)	자치구대비(Z*)	부산지역대비(Z*)
지방조직관리지수	Z*	100.60	101.74	99.28
지방재정압박지수		105.53	98.00	96.28
지역발전지수		97.00	90.27	95.12

2) 요약그래프

■ 개황통계

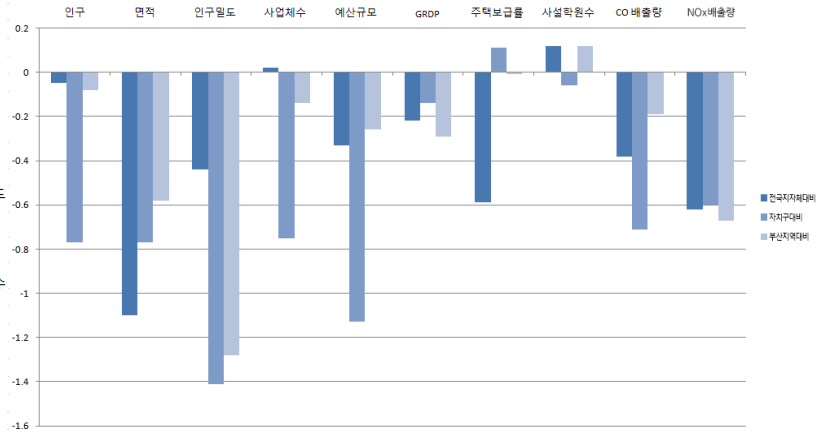
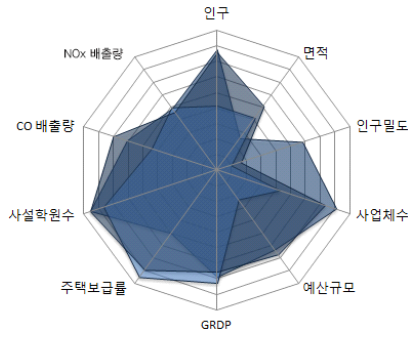

■ 자치행정분야

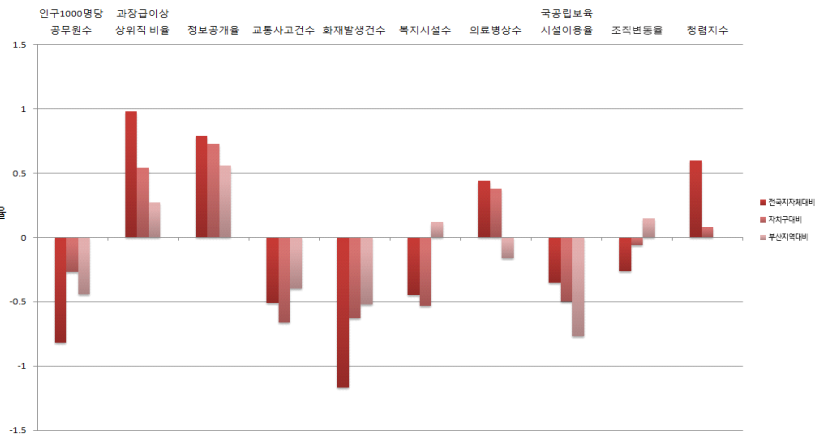
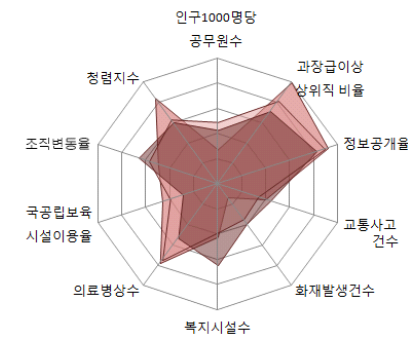

■ 지방재정분야

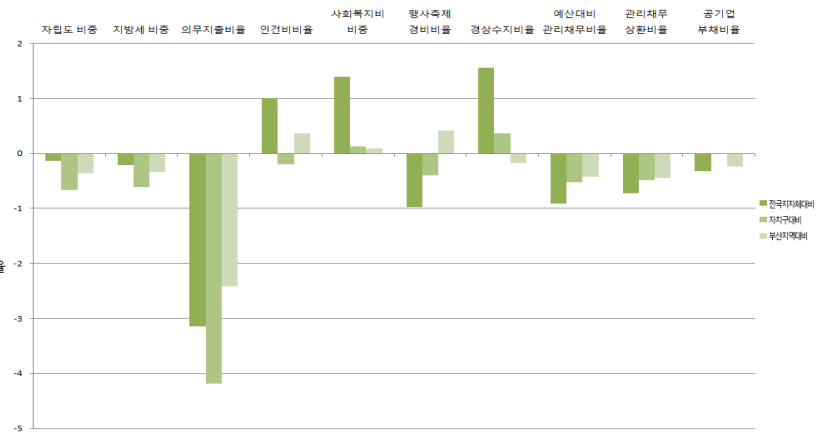
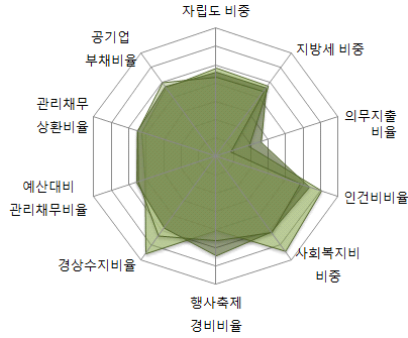

■ 지역발전분야

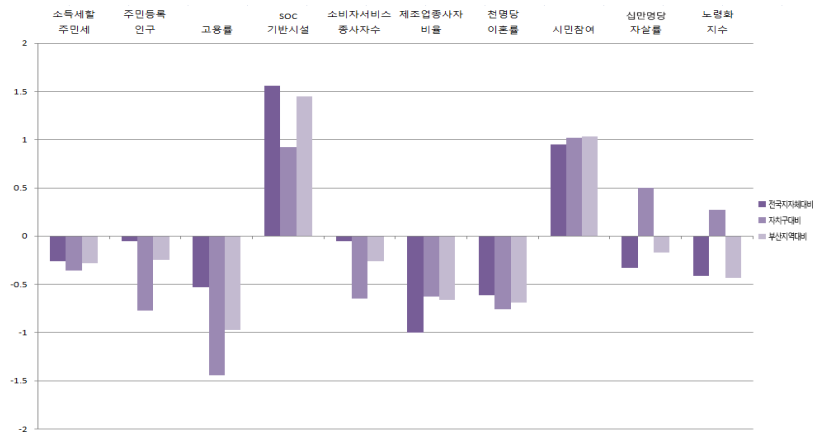
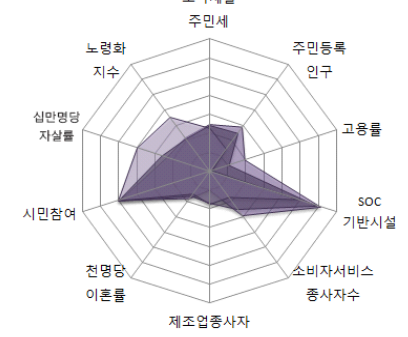

부산광역시

2-15. 수연구

1) 지표

■ 개황통계

구분	단위	고유값	전국지자체대비(Z*)	자치구대비(Z*)	부산지역대비(Z*)
인구	천명	176.67	-0.21	-1.00	-0.38
면적	km ²	10.00	-1.11	-0.82	-0.61
인구밀도	열명	1,462.47	1.69	0.48	0.79
사업체수	백개	127.76	-0.17	-1.01	-0.53
예산규모	백억원	14.64	-0.34	-1.37	-0.27
GRDP	천억원	17.63	-0.27	-0.44	-0.39
주택보급률	%	102.10	-0.41	0.46	0.39
사설학원수	개소/천명	1.92	1.30	0.97	1.86
CO 배출량	백톤	18.53	-0.51	-0.82	-0.54
NOx 배출량		9.19	-0.66	-0.63	-0.75

■ 자치행정분야

구분	단위	고유값	전국지자체대비(Z*)	자치구대비(Z*)	부산지역대비(Z*)
인구1000명당공무원수	명	2.63	-0.77	-0.12	-0.32
과장급 이상 상위직 비율	%	7.96	1.12	0.69	0.40
정보공개율		98.05	0.47	0.34	-0.01
교통사고건수	건수	20.05	0.10	-0.24	-0.04
화재발생건수		0.50	-1.07	-0.47	-0.43
복지시설수	개소	0.07	-0.37	-0.06	0.66
의료병상수		18.54	0.88	0.79	0.28
국공립보육시설이용율	%	5.78	-0.65	-0.82	-1.14
조직변동율		0.00	-0.26	-0.06	0.15
청렴지수	Z*	10.00	4.38	5.32	3.28

■ 지방재정분야

구분	단위	고유값	전국지자체대비(Z*)	자치구대비(Z*)	부산지역대비(Z*)
자립도 비중	%	0.18	-0.03	-0.53	-0.18
지방세 비중		0.14	-0.10	-0.44	-0.17
의무지출비율		0.84	1.25	0.36	0.33
인건비비율		0.23	1.49	0.34	0.84
사회복지비비율		0.48	1.31	0.00	-0.02
행사축제경비비율		0.00	-0.82	-0.14	1.05
경상수지비율		1.03	1.36	0.17	-0.35
예산대비 관리채무비율		0.00	-0.87	-0.42	-0.38
관리채무 상환비율		0.00	-0.67	-0.39	-0.41
공기업 부채비율		0.00	-0.32	0.00	-0.24

■ 지역발전분야

구분	단위	고유값	전국지자체대비(Z*)	자치구대비(Z*)	부산지역대비(Z*)
소득세할주민세	억원	170.86	-0.36	-0.43	-0.48
주민등록인구	천명	176.67	-0.22	-1.00	-0.29
고용률	%	55.60	-0.53	-1.44	-0.97
SOC기반시설		84.29	1.25	0.26	0.76
소비자서비스업 종사자수	명	25,921.00	-0.20	-0.82	-0.30
제조업종사자비율	%	3.97	-1.03	-0.66	-0.68
천명당 이혼률		2.20	-0.24	0.05	-0.27
시민참여		76.43	0.44	0.49	0.38
십만명당 자살률	명	28.60	-0.41	0.34	-0.35
노령화지수	%	127.75	-0.09	1.03	0.26

■ 지방자치 핵심전략지수

구분	단위	전국지자체대비(Z*)	자치구대비(Z*)	부산지역대비(Z*)
지방조직관리지수	Z*	102.03	103.75	101.08
지방재정압박지수		104.67	97.50	95.47
지역발전지수		96.76	88.67	92.33

2) 요약그래프

■ 개황통계

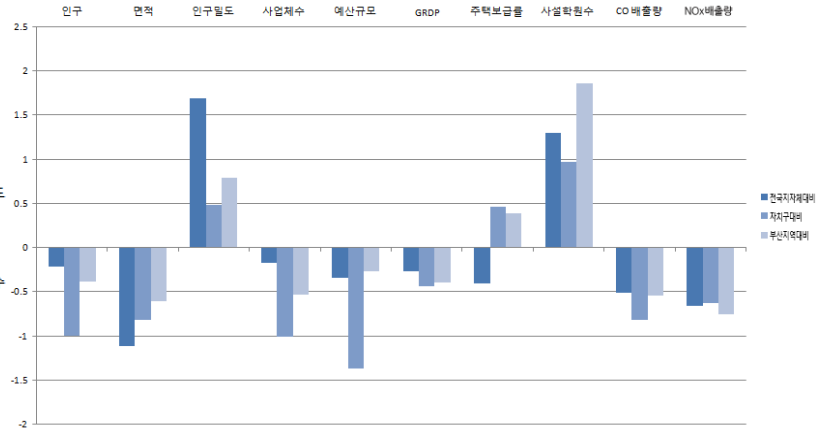
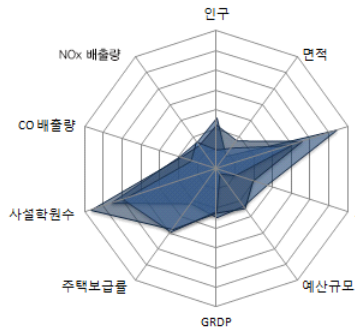

■ 자치행정분야

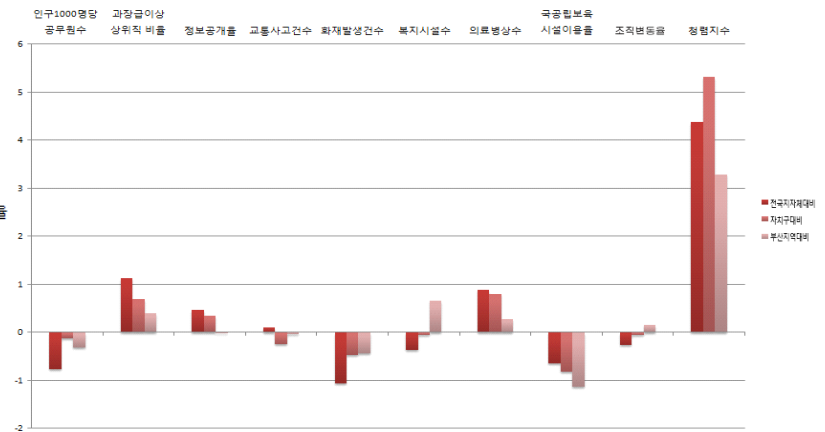
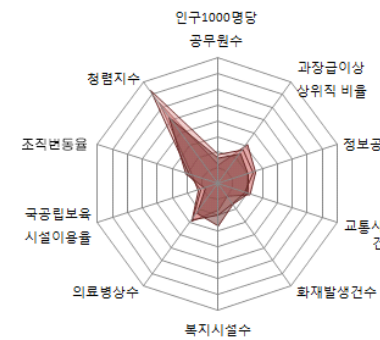

■ 지방재정분야

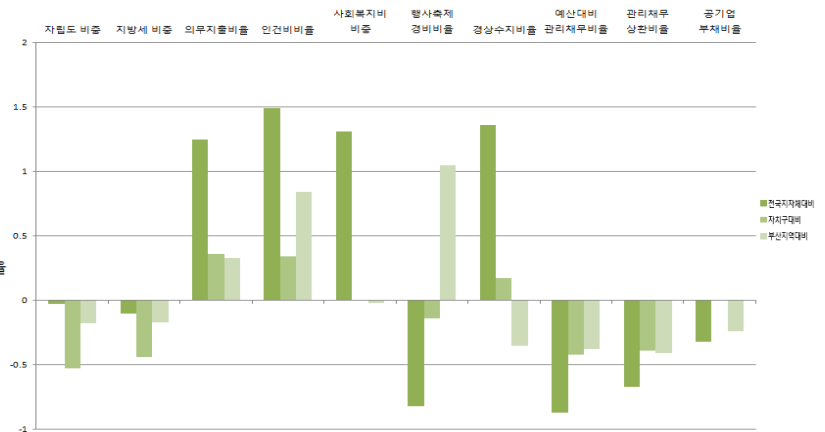
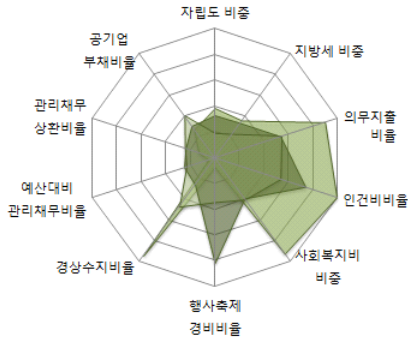

■ 지역발전분야

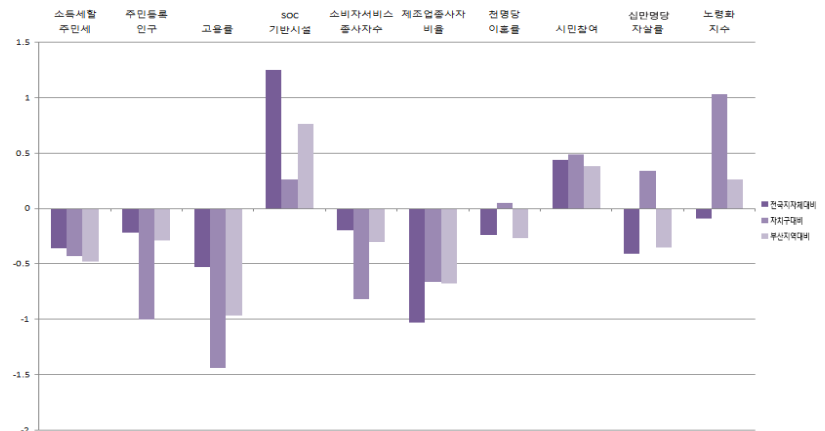
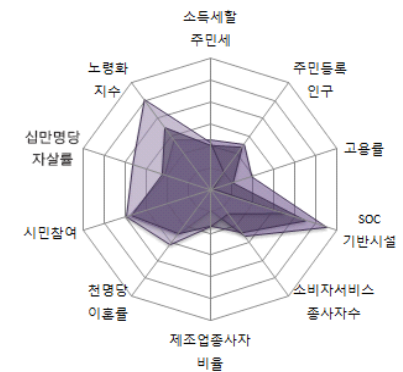

부산광역시

2-16. 사상구

1) 지표

■ 개황통계

구분	단위	고유값	전국지자체대비(Z*)	자치구대비(Z*)	부산지역대비(Z*)
인구	천명	250.42	0.14	-0.51	0.25
면적	km ²	36.00	-1.04	-0.28	-0.20
인구밀도	열명	2,455.14	3.26	1.87	2.32
사업체수	백개	275.99	0.89	0.40	1.59
예산규모	백억원	20.36	-0.31	-0.73	-0.24
GRDP	천억원	60.31	-0.11	0.52	-0.09
주택보급률	%	98.90	-0.81	-0.34	-0.51
사설학원수	개소/천명	0.97	-0.57	-0.66	-0.89
CO 배출량	백톤	25.95	-0.31	-0.66	-0.03
NOx 배출량		17.93	-0.53	-0.51	-0.48

■ 자치행정분야

구분	단위	고유값	전국지자체대비(Z*)	자치구대비(Z*)	부산지역대비(Z*)
인구1000명당공무원수	명	2.23	-0.86	-0.39	-0.53
과장급 이상 상위직 비율	%	7.51	0.65	0.18	-0.05
정보공개율		95.15	-1.11	-1.55	-2.76
교통사고건수	건수	23.12	0.53	0.06	0.21
화재발생건수		0.90	-0.49	0.38	0.06
복지시설수	개소	0.00	-0.64	-1.67	-1.19
의료병상수		23.89	1.61	1.47	1.01
국공립보육시설이용율	%	13.31	-0.03	-0.17	-0.38
조직변동율		0.00	-0.26	-0.06	0.15
청렴지수	Z*	7.86	0.29	-0.35	-0.27

■ 지방재정분야

구분	단위	고유값	전국지자체대비(Z*)	자치구대비(Z*)	부산지역대비(Z*)
자립도 비중	%	0.19	0.08	-0.38	0.00
지방세 비중		0.15	0.01	-0.30	-0.02
의무지출비율		0.90	1.68	0.80	0.59
인건비비율		0.18	0.56	-0.71	-0.10
사회복지비비중		0.56	1.84	0.83	0.65
행사축제경비비율		0.00	-1.20	-0.79	-0.54
경상수지비율		1.26	2.42	1.24	0.60
예산대비 관리채무비율		0.00	-0.91	-0.52	-0.42
관리채무 상환비율		0.00	-0.72	-0.49	-0.45
공기업 부채비율		0.00	-0.32	0.00	-0.24

■ 지역발전분야

구분	단위	고유값	전국지자체대비(Z*)	자치구대비(Z*)	부산지역대비(Z*)
소득세할주민세	억원	332.43	-0.22	-0.33	-0.21
주민등록인구	천명	250.42	0.13	-0.51	-0.20
고용률	%	55.60	-0.53	-1.44	-0.97
SOC기반시설		80.71	1.05	-0.16	0.32
소비자서비스업 종사자수	명	49,820.00	0.50	-0.08	-0.11
제조업종사자비율	%	35.45	1.05	1.36	1.18
천명당 이혼률		2.30	-0.12	0.32	-0.14
시민참여		76.55	0.48	0.54	0.44
십만명당 자살률	명	34.80	0.16	1.44	0.89
노령화지수	%	80.19	-0.62	-0.22	-0.86

■ 지방자치 핵심전략지수

구분	단위	전국지자체대비(Z*)	자치구대비(Z*)	부산지역대비(Z*)
지방조직관리지수	Z*	97.71	98.40	96.22
지방재정압박지수		111.01	103.91	101.43
지역발전지수		100.36	100.60	107.59

2) 요약그래프

■ 개황통계

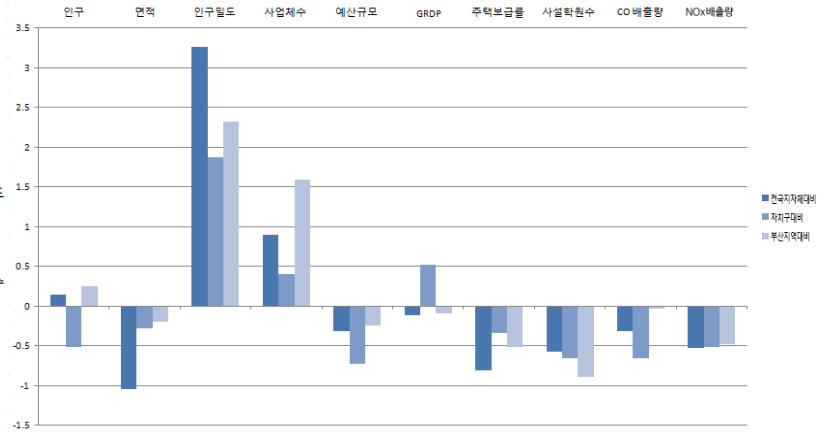
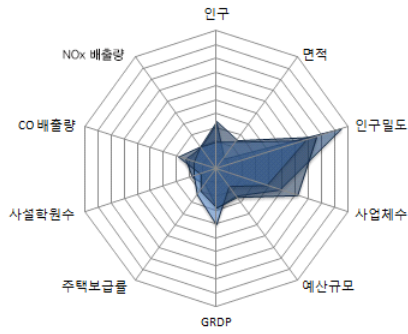

■ 자치행정분야

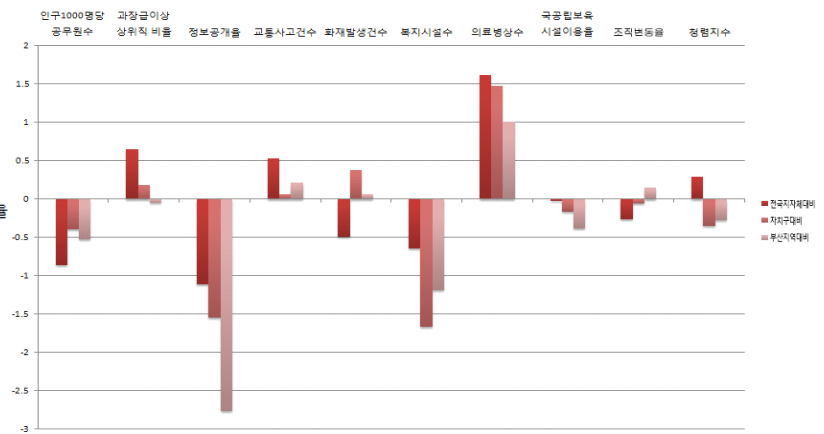
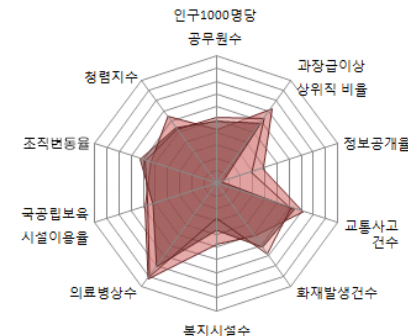

■ 지방재정분야

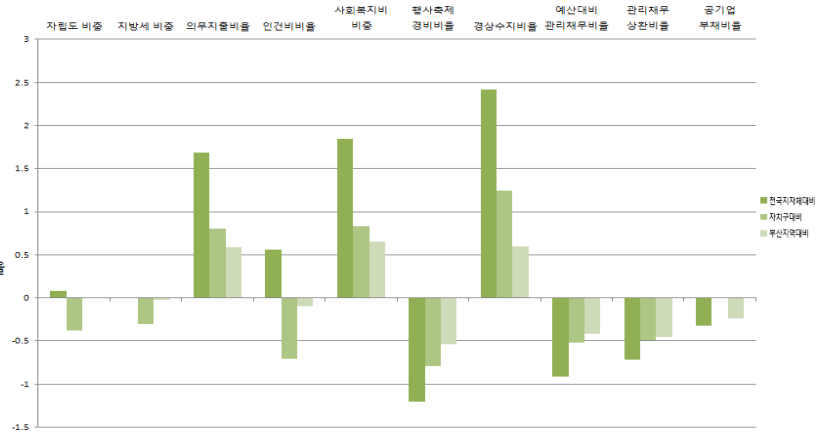
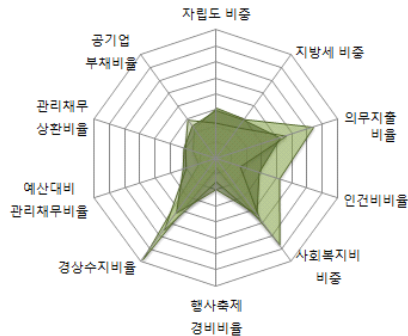

■ 지역발전분야

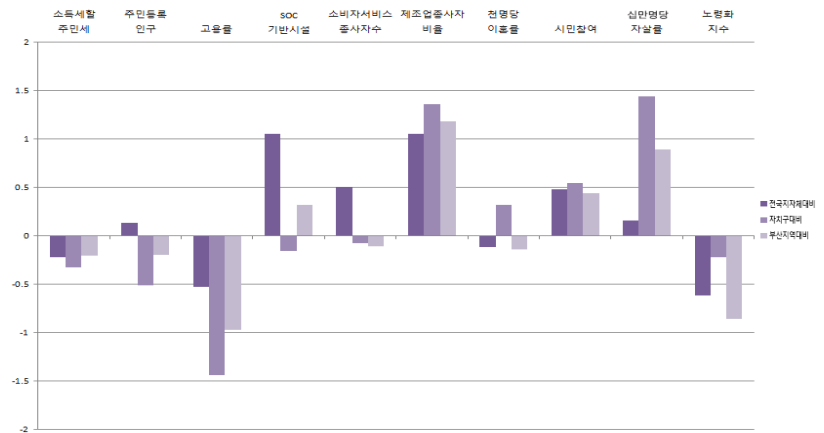
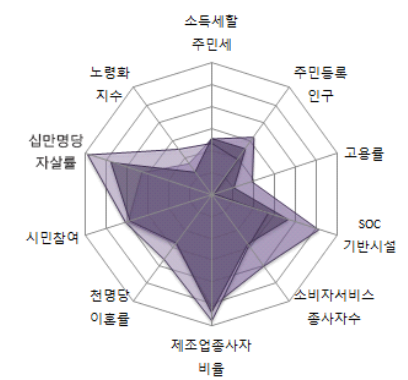

부산광역시

2-17. 기장군

1) 지표

■ 개황통계

구분	단위	고유값	전국지자체대비(Z*)	군(郡)대비(Z*)	부산지역대비(Z*)
인구	천명	114.57	-0.50	1.79	-0.91
면적	km ²	218.00	-0.56	-1.52	2.74
인구밀도	열명	52.54	-0.54	4.86	-1.38
사업체수	백개	68.72	-0.60	1.42	-1.37
예산규모	백억원	30.52	-0.26	0.10	-0.19
GRDP	천억원	29.49	-0.22	0.84	-0.31
주택보급률	%	104.20	-0.15	-0.78	0.97
사설학원수	개소/천명	1.08	-0.35	0.50	-0.57
CO 배출량	백톤	13.76	-0.64	-0.08	-0.87
NOx 배출량		22.32	-0.46	-0.18	-0.35

■ 자치행정분야

구분	단위	고유값	전국지자체대비(Z*)	군(郡)대비(Z*)	부산지역대비(Z*)
인구1000명당공무원수	명	4.08	-0.44	-1.75	0.45
과장급 이상 상위직 비율	%	5.98	-0.96	-0.86	-1.60
정보공개율		97.60	0.22	-0.17	-0.43
교통사고건수	건수	19.05	-0.03	0.64	-0.12
화재발생건수		1.11	-0.19	-1.37	0.32
복지시설수	개소	0.00	-0.64	-0.70	-1.19
의료병상수		11.98	-0.01	0.10	-0.61
국공립보육시설이용율	%	8.56	-0.42	-0.58	-0.86
조직변동율		0.79	-0.21	-0.24	0.22
청렴지수	Z*	7.84	0.25	0.30	-0.30

■ 지방재정분야

구분	단위	고유값	전국지자체대비(Z*)	군(郡)대비(Z*)	부산지역대비(Z*)
자립도 비중	%	0.21	0.24	2.30	0.25
지방세 비중		0.18	0.28	2.19	0.36
의무지출비율		0.28	-2.71	-2.99	-2.15
인건비비율		0.08	-1.11	-3.17	-1.78
사회복지비비율		0.28	-0.14	2.84	-1.82
행사축제경비비율		0.01	-0.53	-1.26	2.30
경상수지비율		0.72	-0.07	0.92	-1.62
예산대비 관리채무비율		0.00	-0.91	-1.15	-0.42
관리채무 상환비율		0.00	-0.72	-1.08	-0.45
공기업 부채비율		0.00	-0.32	-0.28	-0.24

■ 지역발전분야

구분	단위	고유값	전국지자체대비(Z*)	군(郡)대비(Z*)	부산지역대비(Z*)
소득세할주민세	억원	183.69	-0.34	0.88	-0.44
주민등록인구	천명	114.57	-0.50	1.79	-0.37
고용률	%	55.60	-0.53	-0.67	-0.97
SOC기반시설		65.09	0.19	2.27	-1.60
소비자서비스업 종사자수	명	14,338.00	-0.55	1.77	-0.40
제조업종사자비율	%	31.08	0.76	0.76	0.92
천명당 이혼률		2.30	-0.12	0.50	-0.14
시민참여		75.94	0.23	0.20	0.12
십만명당 자살률	명	31.70	-0.13	-0.78	0.27
노령화지수	%	79.70	-0.62	-1.61	-0.87

■ 지방자치 핵심전략지수

구분	단위	전국지자체대비(Z*)	군(郡)대비(Z*)	부산지역대비(Z*)
지방조직관리지수	Z*	88.62	81.60	92.18
지방재정압박지수		92.34	105.70	83.27
지역발전지수		97.84	117.16	96.70

2) 요약그래프

■ 개황통계

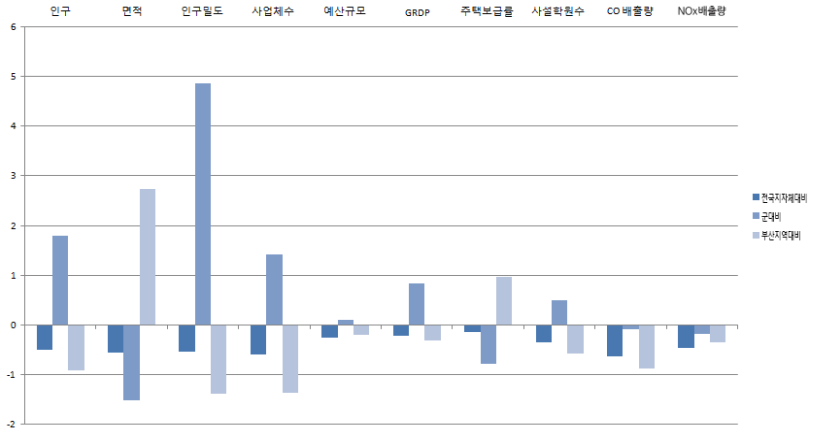
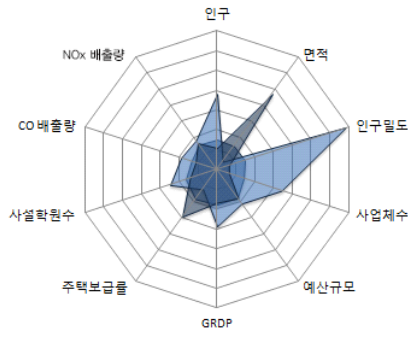

■ 자치행정분야

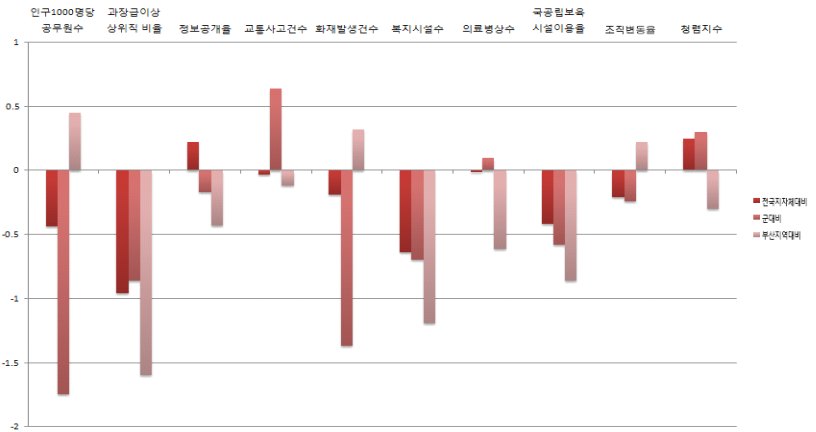
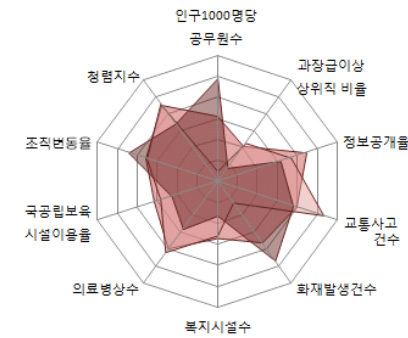

■ 지방재정분야

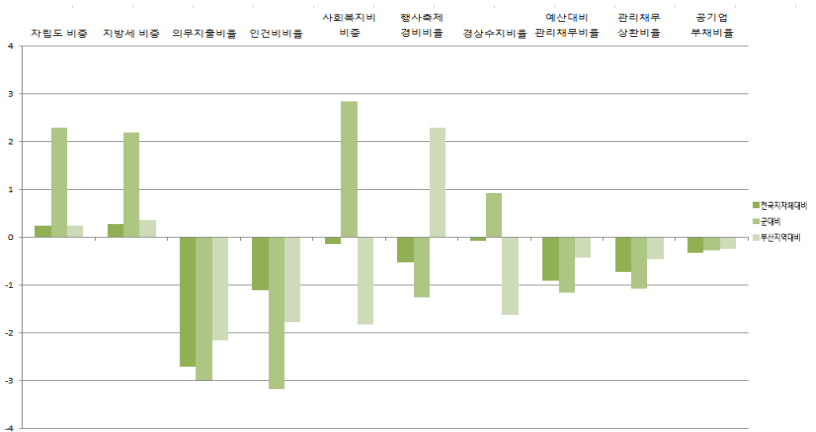
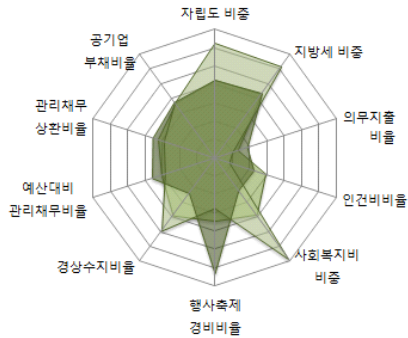

■ 지역발전분야

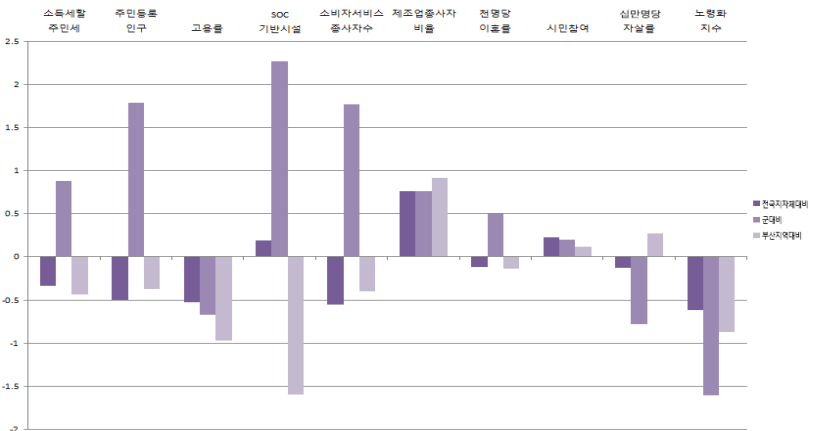
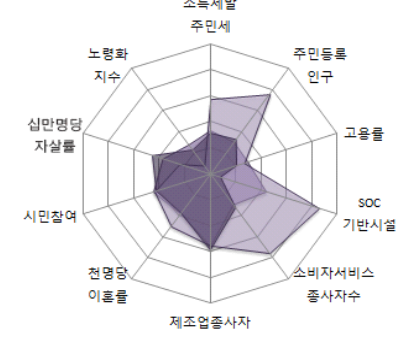

부산광역시



2014년도 지방자치연감
지표로 보는 한국의 지방자치



2014년도 지방자치연감
지표로 보는 한국의 지방자치

3 대구광역시

- 3-1. 대구분청
- 3-2. 중구
- 3-3. 동구
- 3-4. 서구
- 3-5. 남구
- 3-6. 북구
- 3-7. 수성구
- 3-8. 달서구
- 3-9. 달성군



3-1. 대구본청

1) 지표

■ 개황통계

구분	단위	고유값	전국지자체대비(Z*)	시도본청대비(Z*)	대구지역대비(Z*)
인구	천명	2,505.64	10.68	-0.21	12.11
면적	km ²	882.00	1.19	-0.86	5.51
인구밀도	열명	286.00	-0.17	0.13	-0.84
사업체수	백개	1,883.00	12.43	-0.14	17.31
예산규모	백억원	549.96	2.36	-0.18	2.66
GRDP	천억원	374.53	1.06	-0.53	2.61
주택보급률	%	103.06	-0.29	-0.29	0.00
사설학원수	개소/천명	1.55	0.57	0.86	0.00
CO 배출량	백톤	1,056.72	27.24	1.42	10.90
NOx 배출량		1,092.77	16.13	0.80	8.33

■ 자치행정분야

구분	단위	고유값	전국지자체대비(Z*)	시도본청대비(Z*)	대구지역대비(Z*)
인구1000명당공무원수	명	2.05	-0.90	-0.16	-0.45
과장급 이상 상위직 비율	%	4.25	-2.78	-1.08	-2.40
정보공개율		96.28	-0.49	0.27	-2.03
교통사고건수	건수	23,06	0.52	0.73	-0.24
화재발생건수		0.70	-0.78	-0.63	-0.38
복지시설수	개소	0.11	-0.25	-0.09	-0.43
의료병상수		11.92	-0.02	0.07	-0.34
국공립보육시설이용율	%	3.13	-0.86	-0.99	-0.27
조직변동율		3.41	-0.04	0.30	0.82
청렴지수	Z*	7.59	-0.23	1.36	-0.40

■ 지방재정분야

구분	단위	고유값	전국지자체대비(Z*)	시도본청대비(Z*)	대구지역대비(Z*)
자립도 비중	%	0.35	1.37	0.20	2.06
지방세 비중		0.34	1.68	0.21	2.28
의무지출비율		0.50	-1.20	-0.56	-1.95
인건비비율		0.05	-1.70	0.13	-1.93
사회복지비비율		0.29	-0.09	0.52	-1.49
행사축제경비비율		0.00	-1.02	0.81	0.13
경상수지비율		0.67	-0.29	-0.58	-1.23
예산대비 관리채무비율		0.32	3.39	1.71	2.66
관리채무 상환비율		0.10	3.81	0.75	2.66
공기업 부채비율		0.26	0.03	-1.17	2.67

■ 지역발전분야

구분	단위	고유값	전국지자체대비(Z*)	시도본청대비(Z*)	대구지역대비(Z*)
소득세할주민세	억원	2,806.22	1.06	-0.21	2.44
주민등록인구	천명	2,505.64	10.63	-0.21	2.60
고용률	%	58.20	-0.01	-0.47	0.94
SOC기반시설		73.49	0.66	0.64	-0.56
소비자서비스업 종사자수	명	366,638.00	9.80	-0.20	2.63
제조업종사자비율	%	19.98	0.03	-0.07	0.06
천명당 이혼률		4.70	2.83	-0.76	2.44
시민참여		76.99	0.66	1.25	0.00
십만명당 자살률	명	24.20	-0.82	-1.11	-0.40
노령화지수	%	74.00	-0.68	-0.40	-0.49

■ 지방자치 핵심전략지수

구분	단위	전국지자체대비(Z*)	시도본청대비(Z*)	대구지역대비(Z*)
지방조직관리지수	Z*	71.35	92.17	81.14
지방재정압박지수		128.48	109.00	110.03
지역발전지수		119.02	92.96	140.30

2) 요약그래프

■ 개황통계

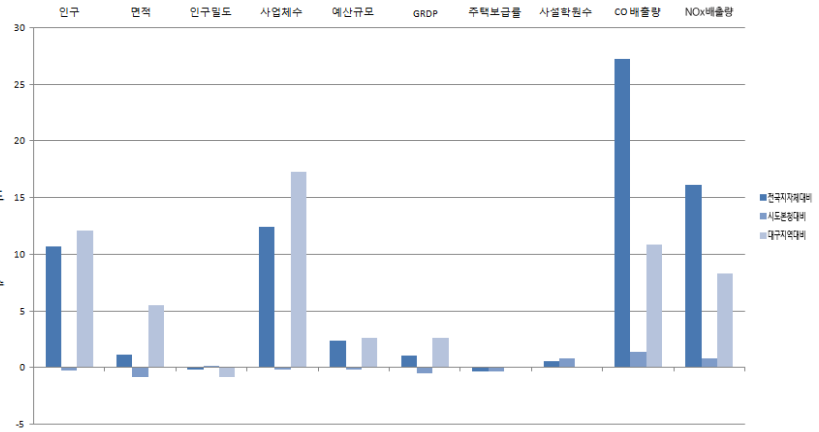
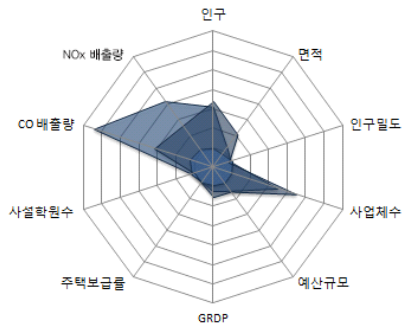

■ 자치행정분야

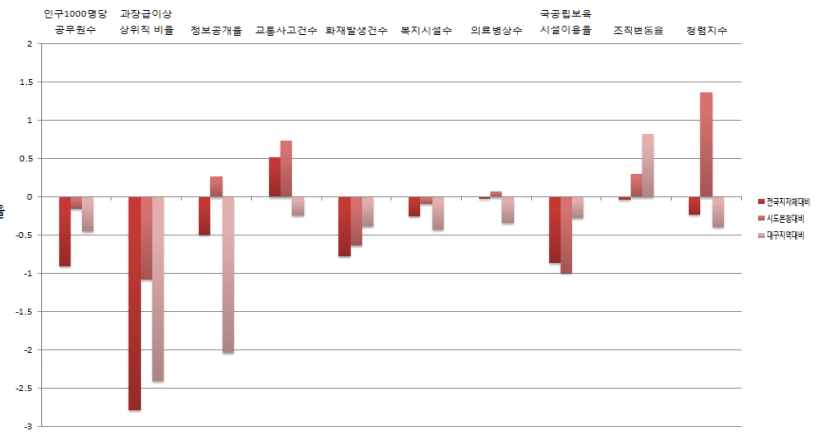
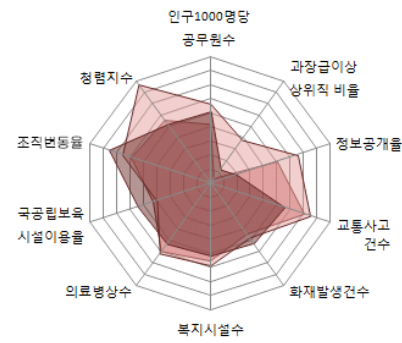

■ 지방재정분야

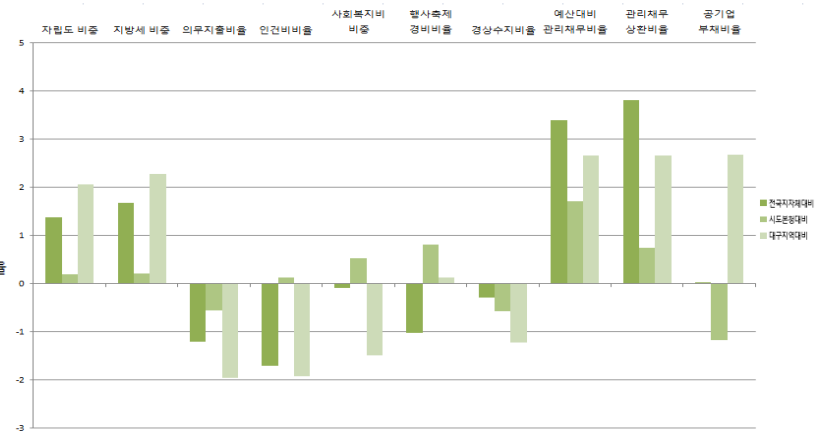
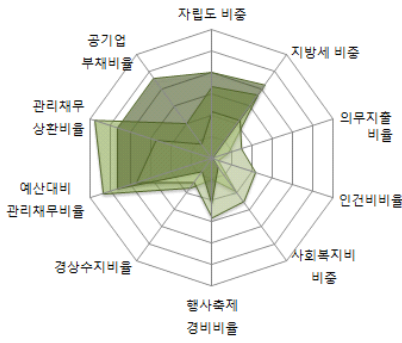

■ 지역발전분야

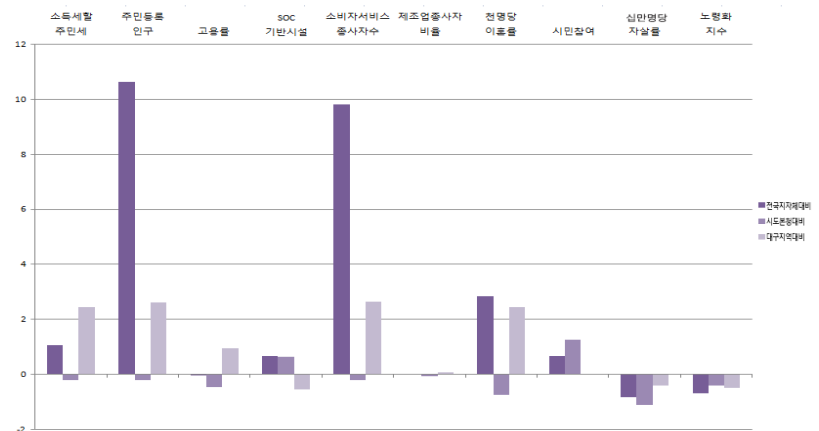
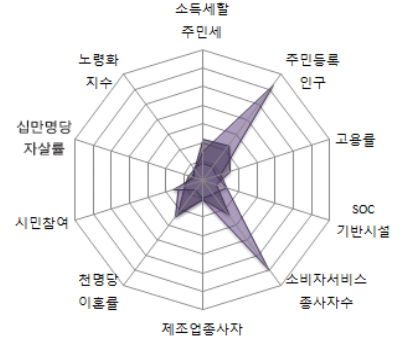

대구광역시

3-2. 중구

1) 지표

■ 개황통계

구분	단위	고유값	전국지자체대비(Z*)	자치구대비(Z*)	대구지역대비(Z*)
인구	천명	75,44	-0,68	-1,67	-1,31
면적	km ²	7,00	-1,12	-0,88	-0,74
인구밀도	열명	1,068,54	1,07	-0,08	0,96
사업체수	백개	196,04	0,32	-0,36	-0,41
예산규모	백억원	13,43	-0,34	-1,51	-0,41
GRDP	천억원	32,86	-0,21	-0,10	-0,45
주택보급률	%	100,23	-0,64	0,00	-1,15
사설학원수	개소/천명	3,63	4,65	3,91	2,37
CO 배출량	백톤	122,28	2,26	1,31	-0,12
NOx 배출량		154,67	1,59	1,33	0,16

■ 자치행정분야

구분	단위	고유값	전국지자체대비(Z*)	자치구대비(Z*)	대구지역대비(Z*)
인구1000명당공무원수	명	6,71	0,15	2,58	2,43
과장급 이상 상위직 비율	%	7,71	0,86	0,40	0,80
정보공개율		98,31	0,61	0,51	0,01
교통사고건수	건수	60,01	5,58	3,58	2,61
화재발생건수		1,29	0,07	1,22	1,47
복지시설수	개소	0,21	0,13	2,95	1,36
의료병상수		42,05	4,08	3,80	2,44
국공립보육시설이용율	%	7,40	-0,51	-0,68	1,64
조직변동율		0,20	-0,25	-0,04	-0,72
청렴지수	Z*	8,07	0,69	0,21	0,69

■ 지방재정분야

구분	단위	고유값	전국지자체대비(Z*)	자치구대비(Z*)	대구지역대비(Z*)
자립도 비중	%	0,22	0,30	-0,12	0,18
지방세 비중		0,17	0,14	-0,12	-0,04
의무지출비율		0,93	1,85	0,98	0,82
인건비비율		0,30	2,66	1,64	1,63
사회복지비비중		0,38	0,59	-1,12	-0,78
행사축제경비비율		0,01	-0,57	0,30	1,52
경상수지비율		1,07	1,55	0,36	0,79
예산대비 관리채무비율		0,02	-0,60	0,32	-0,21
관리채무 상환비율		0,00	-0,68	-0,40	-0,37
공기업 부채비율		0,00	-0,32	0,00	-0,33

■ 지역발전분야

구분	단위	고유값	전국지자체대비(Z*)	자치구대비(Z*)	대구지역대비(Z*)
소득세할주민세	억원	371,93	-0,17	-0,30	-0,25
주민등록인구	천명	75,44	-0,69	-1,67	-0,64
고용률	%	58,20	-0,01	-0,10	0,94
SOC기반시설		97,40	1,97	1,79	1,65
소비자서비스업 종사자수	명	43,322,00	0,31	-0,28	-0,35
제조업종사자비율	%	5,46	-0,93	-0,56	-0,83
천명당 이혼률		2,70	0,37	1,40	0,30
시민참여		72,08	-1,35	-1,36	-1,41
십만명당 자살률	명	28,20	-0,45	0,27	0,85
노령화지수	%	176,28	0,44	2,31	1,83

■ 지방자치 핵심전략지수

구분	단위	전국지자체대비(Z*)	자치구대비(Z*)	대구지역대비(Z*)
지방조직관리지수	Z*	107,19	120,28	122,07
지방재정압박지수		103,56	96,75	97,77
지역발전지수		99,64	99,11	107,82

2) 요약그래프

■ 개황통계

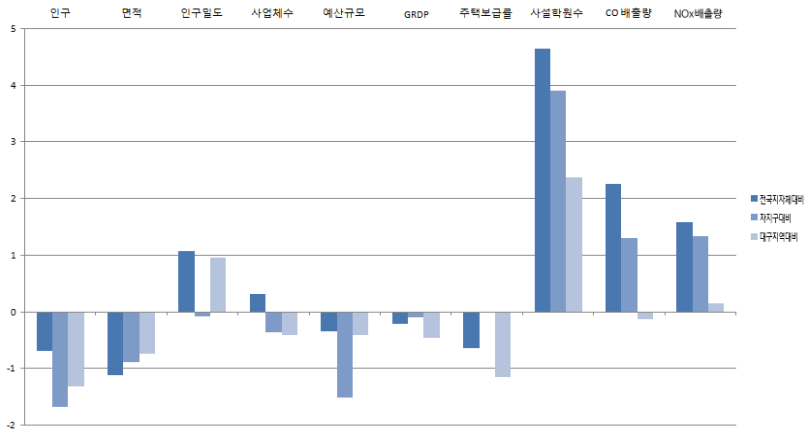
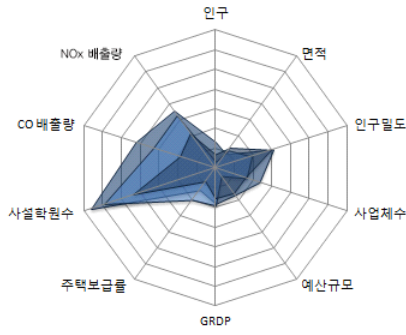

■ 자치행정분야

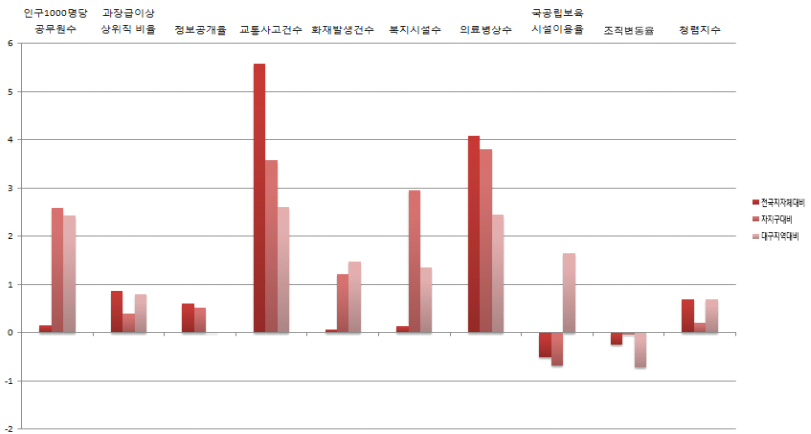
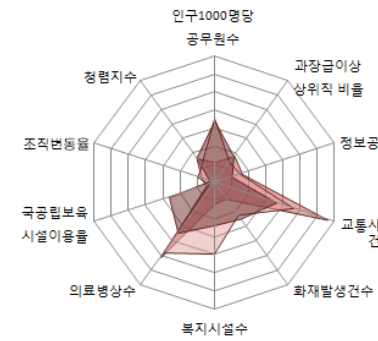

■ 지방재정분야

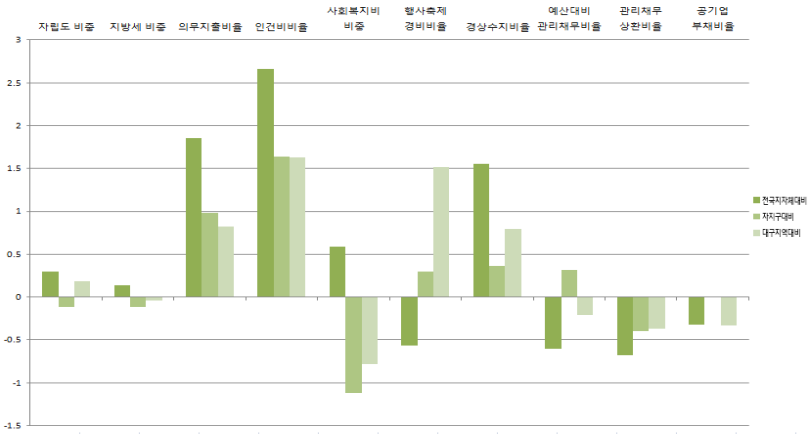
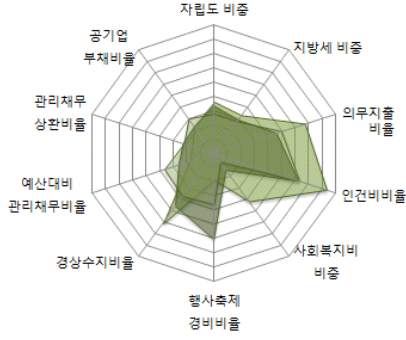

■ 지역발전분야

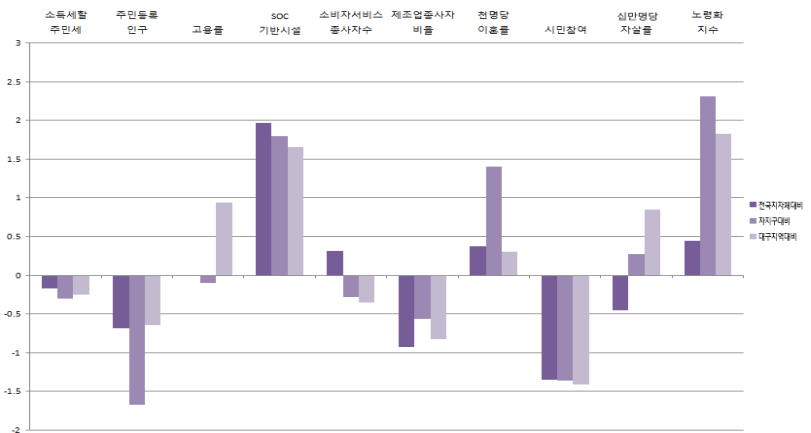
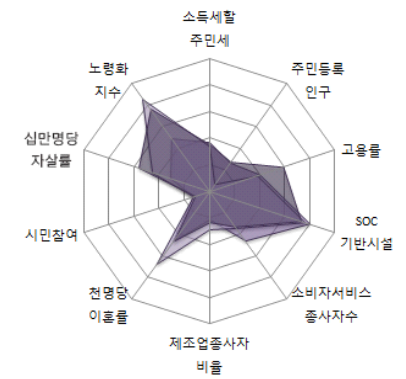

대구광역시

3-3. 동구

1) 지표

■ 개황통계

구분	단위	고유값	전국지자체대비(Z*)	자치구대비(Z*)	대구지역대비(Z*)
인구	천명	342.09	0.56	0.09	0.16
면적	㎢	182.00	-0.66	2.74	0.51
인구밀도	열명	187.74	-0.32	-1.31	-1.07
사업체수	백개	225.51	0.53	-0.08	-0.10
예산규모	백억원	32.10	-0.25	0.58	-0.30
GRDP	천억원	37.34	-0.20	0.00	-0.41
주택보급률	%	105.75	0.04	1.36	1.09
사설학원수	개소/천명	1.06	-0.39	-0.51	-0.56
CO 배출량	백톤	133.57	2.56	1.55	0.02
NOx 배출량		125.51	1.14	0.93	-0.10

■ 자치행정분야

구분	단위	고유값	전국지자체대비(Z*)	자치구대비(Z*)	대구지역대비(Z*)
인구1000명당공무원수	명	2.17	-0.87	-0.43	-0.38
과장급 이상 상위직 비율	%	6.60	-0.31	-0.89	-0.22
정보공개율		98.46	0.69	0.61	0.16
교통사고건수	건수	21.18	0.26	-0.13	-0.39
화재발생건수		0.86	-0.55	0.30	0.13
복지시설수	개소	0.15	-0.11	1.51	0.25
의료병상수		9.89	-0.30	-0.32	-0.52
국공립보육시설이용율	%	3.60	-0.82	-1.00	-0.06
조직변동율		2.94	-0.07	0.22	0.60
청렴지수	Z*	7.94	0.44	-0.13	0.39

■ 지방재정분야

구분	단위	고유값	전국지자체대비(Z*)	자치구대비(Z*)	대구지역대비(Z*)
자립도 비중	%	0.15	-0.25	-0.79	-0.78
지방세 비중		0.12	-0.31	-0.74	-0.72
의무지출비율		0.89	1.60	0.72	0.59
인건비비율		0.17	0.41	-0.88	-0.21
사회복지비비율		0.60	2.17	1.34	0.90
행사축제경비비율		0.00	-1.14	-0.70	-0.25
경상수지비율		0.99	1.18	0.00	0.39
예산대비 관리채무비율		0.02	-0.65	0.19	-0.24
관리채무 상환비율		0.00	-0.62	-0.27	-0.33
공기업 부채비율		0.00	-0.32	0.00	-0.33

■ 지역발전분야

구분	단위	고유값	전국지자체대비(Z*)	자치구대비(Z*)	대구지역대비(Z*)
소득세활주민세	억원	241.89	-0.30	-0.39	-0.54
주민등록인구	천명	342.09	0.55	0.09	-0.29
고용률	%	58.20	-0.01	-0.10	0.94
SOC기반시설		70.55	0.49	-1.34	-0.84
소비자서비스업 종사자수	명	43,564.00	0.31	-0.27	-0.35
제조업종사자비율	%	6.52	-0.86	-0.49	-0.76
천명당 이혼률		2.30	-0.12	0.32	-0.13
시민참여		73.98	-0.57	-0.55	-0.86
십만명당 자살률	명	23.60	-0.88	-0.55	-0.59
노령화지수	%	100.49	-0.39	0.32	0.11

■ 지방자치 핵심전략지수

구분	단위	전국지자체대비(Z*)	자치구대비(Z*)	대구지역대비(Z*)
지방조직관리지수	Z*	90.69	91.48	97.15
지방재정압박지수		108.69	104.69	102.74
지역발전지수		98.66	94.59	97.30

2) 요약그래프

■ 개황통계

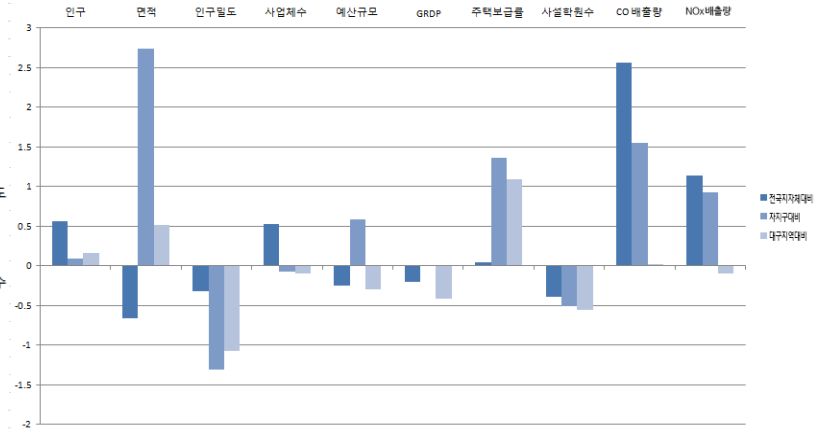
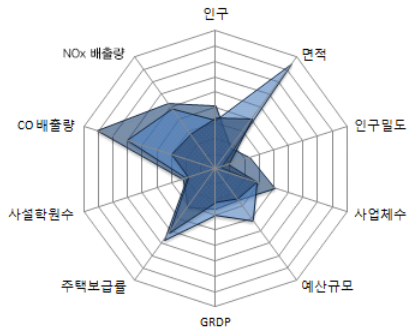

■ 자치행정분야

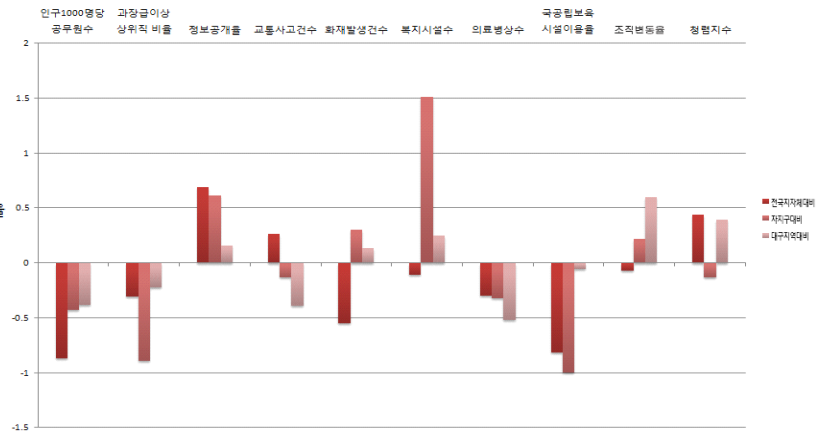
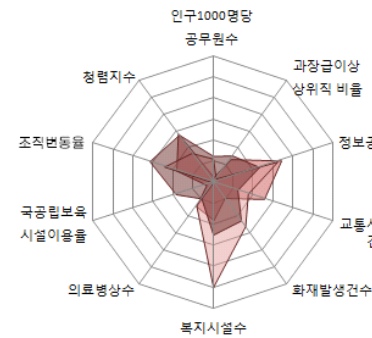

■ 지방재정분야

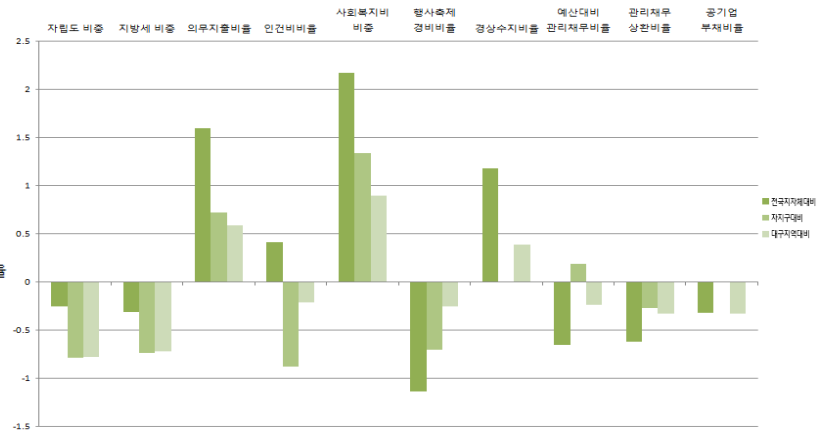
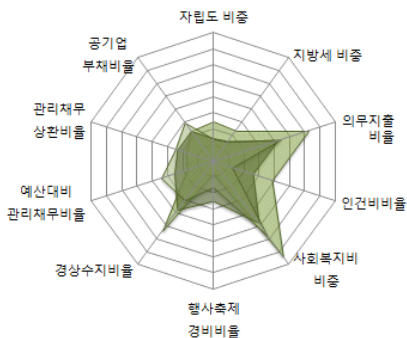

■ 지역발전분야

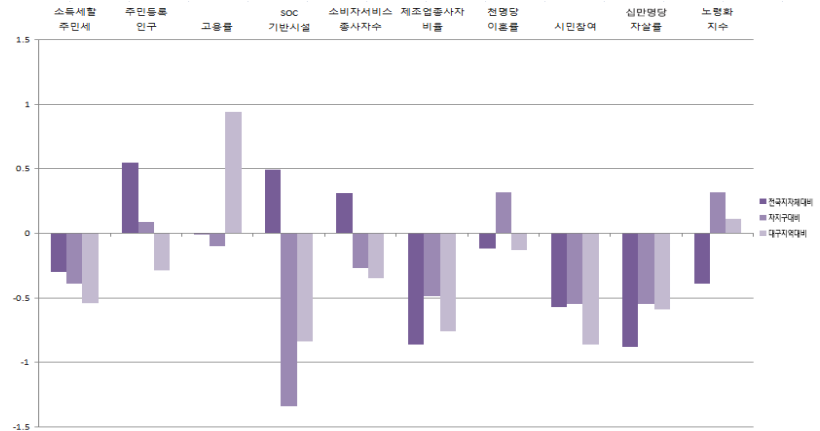
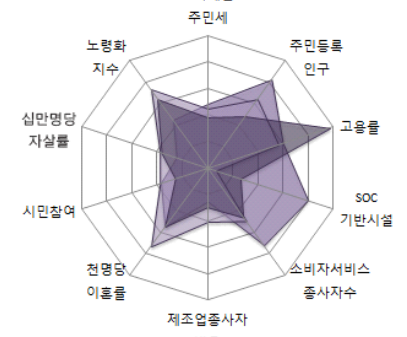

대구광역시

3-4. 서구

1) 지표

■ 개황통계

구분	단위	고유값	전국지자체대비(Z*)	자치구대비(Z*)	대구지역대비(Z*)
인구	천명	220,21	-0.01	-0.71	-0.51
면적	㎢	17.00	-1.09	-0.67	-0.67
인구밀도	열명	1,259.79	1.37	0.19	1.41
사업체수	백개	193.85	0.30	-0.38	-0.44
예산규모	백억원	17.93	-0.32	-1.00	-0.38
GRDP	천억원	32.55	-0.21	-0.11	-0.45
주택보급률	%	107.45	0.26	1.79	1.79
사설학원수	개소/천명	0.87	-0.77	-0.83	-0.78
CO 배출량	백톤	271.60	6.25	4.38	1.64
NOx 배출량		241.21	2.93	2.49	0.91

■ 자치행정분야

구분	단위	고유값	전국지자체대비(Z*)	자치구대비(Z*)	대구지역대비(Z*)
인구1000명당공무원수	명	2.68	-0.76	-0.09	-0.06
과장급 이상 상위직 비율	%	7.61	0.76	0.29	0.71
정보공개율		99.28	1.13	1.15	0.98
교통사고건수	건수	25.41	0.84	0.27	-0.06
화재발생건수		0.85	-0.56	0.27	0.08
복지시설수	개소	0.11	-0.24	0.71	-0.38
의료병상수		14.13	0.28	0.22	-0.13
국공립보육시설이용율	%	6.19	-0.61	-0.78	1.10
조직변동율		0.00	-0.26	-0.06	-0.82
청렴지수	Z*	7.29	-0.80	-1.86	-1.08

■ 지방재정분야

구분	단위	고유값	전국지자체대비(Z*)	자치구대비(Z*)	대구지역대비(Z*)
자립도 비중	%	0.16	-0.20	-0.72	-0.68
지방세 비중		0.12	-0.25	-0.66	-0.63
의무지출비율		0.81	1.03	0.13	0.07
인건비비율		0.25	1.74	0.62	0.88
사회복지비비율		0.55	1.80	0.76	0.51
행사축제경비비율		0.00	-1.29	-0.95	-0.71
경상수지비율		1.05	1.47	0.29	0.71
예산대비 관리채무비율		0.00	-0.91	-0.52	-0.43
관리채무 상환비율		0.00	-0.72	-0.49	-0.40
공기업 부채비율		0.00	-0.32	0.00	-0.33

■ 지역발전분야

구분	단위	고유값	전국지자체대비(Z*)	자치구대비(Z*)	대구지역대비(Z*)
소득세할주민세	억원	167.03	-0.37	-0.44	-0.69
주민등록인구	천명	220,21	-0.01	-0.71	-0.45
고용률	%	58.20	-0.01	-0.10	0.94
SOC기반시설		91.54	1.65	1.10	1.10
소비자서비스업 종사자수	명	31,007.00	-0.06	-0.66	-0.46
제조업종사자비율	%	28.10	0.57	0.89	0.55
천명당 이혼률		2.50	0.13	0.86	0.08
시민참여		72.46	-1.19	-1.20	-1.30
십만명당 자살률	명	25.60	-0.69	-0.20	0.04
노령화지수	%	119.73	-0.18	0.82	0.55

■ 지방자치 핵심전략지수

구분	단위	전국지자체대비(Z*)	자치구대비(Z*)	대구지역대비(Z*)
지방조직관리지수	Z*	99.33	101.25	102.91
지방재정압박지수		106.87	100.07	101.47
지역발전지수		100.71	102.44	109.98

3-5. 남구

1) 지표

■ 개황통계

구분	단위	고유값	전국지자체대비(Z*)	자치구대비(Z*)	대구지역대비(Z*)
인구	천명	168.72	-0.25	-1.06	-0.80
면적	㎢	17.00	-1.09	-0.67	-0.67
인구밀도	열명	967.40	0.91	-0.22	0.73
사업체수	백개	134.96	-0.12	-0.94	-1.05
예산규모	백억원	17.17	-0.32	-1.09	-0.39
GRDP	천억원	17.47	-0.27	-0.45	-0.59
주택보급률	%	104.76	-0.08	1.12	0.69
사설학원수	개소/천명	0.71	-1.08	-1.11	-0.96
CO 배출량	백톤	239.44	5.39	3.72	1.27
NOx 배출량		358.08	4.74	4.06	1.93

■ 자치행정분야

구분	단위	고유값	전국지자체대비(Z*)	자치구대비(Z*)	대구지역대비(Z*)
인구1000명당공무원수	명	2.98	-0.69	0.10	0.12
과장급 이상 상위직 비율	%	7.57	0.71	0.24	0.67
정보공개율		98.97	0.97	0.94	0.67
교통사고건수	건수	23.47	0.57	0.09	-0.21
화재발생건수		0.78	-0.66	0.13	-0.13
복지시설수	개소	0.19	0.05	2.46	0.98
의료병상수		22.60	1.43	1.31	0.65
국공립보육시설이용율	%	1.29	-1.01	-1.20	-1.10
조직변동율		0.00	-0.26	-0.06	-0.82
청렴지수	Z*	8.33	1.19	0.90	1.28

■ 지방재정분야

구분	단위	고유값	전국지자체대비(Z*)	자치구대비(Z*)	대구지역대비(Z*)
자립도 비중	%	0.10	-0.66	-1.28	-1.49
지방세 비중		0.07	-0.69	-1.26	-1.29
의무지출비율		0.95	2.04	1.17	0.99
인건비비율		0.22	1.25	0.07	0.48
사회복지비비율		0.56	1.82	0.80	0.53
행사축제경비비율		0.00	-1.19	-0.78	-0.41
경상수지비율		1.01	1.28	0.10	0.50
예산대비 관리채무비율		0.00	-0.91	-0.52	-0.43
관리채무 상환비율		0.00	-0.72	-0.49	-0.40
공기업 부채비율		0.00	-0.32	0.00	-0.33

■ 지역발전분야

구분	단위	고유값	전국지자체대비(Z*)	자치구대비(Z*)	대구지역대비(Z*)
소득세활주민세	억원	101.79	-0.43	-0.47	-0.80
주민등록인구	천명	168.72	-0.25	-1.06	-0.52
고용률	%	58.20	-0.01	-0.10	0.94
SOC기반시설		84.15	1.24	0.24	0.42
소비자서비스업 종사자수	명	26,674.00	-0.18	-0.79	-0.50
제조업종사자비율	%	3.47	-1.06	-0.69	-0.95
천명당 이혼률		2.30	-0.12	0.32	-0.13
시민참여		76.97	0.66	0.72	0.00
십만명당 자살률	명	31.90	-0.11	0.93	2.00
노령화지수	%	149.02	0.14	1.59	1.21

■ 지방자치 핵심전략지수

구분	단위	전국지자체대비(Z*)	자치구대비(Z*)	대구지역대비(Z*)
지방조직관리지수	Z*	99.48	102.22	103.93
지방재정압박지수		106.19	99.50	100.78
지역발전지수		97.09	91.48	100.94

2) 요약그래프

■ 개황통계

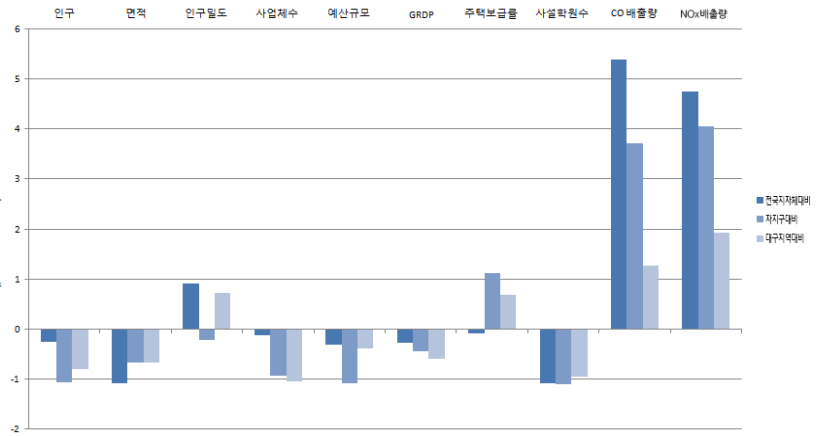
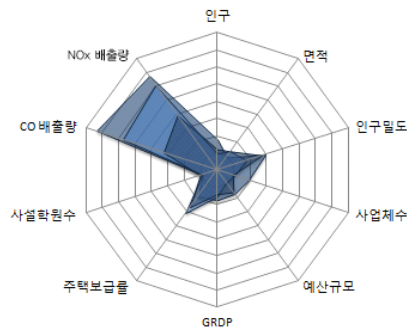

■ 자치행정분야

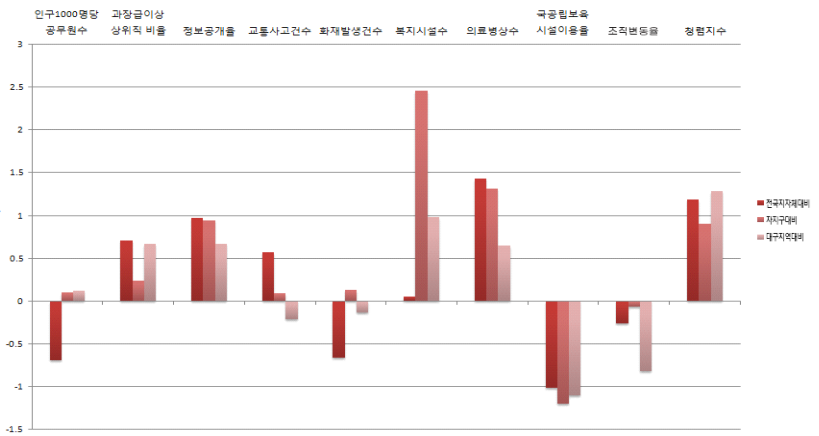
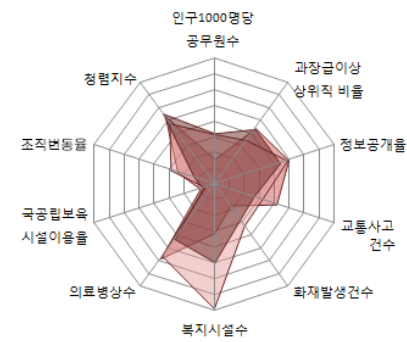

■ 지방재정분야

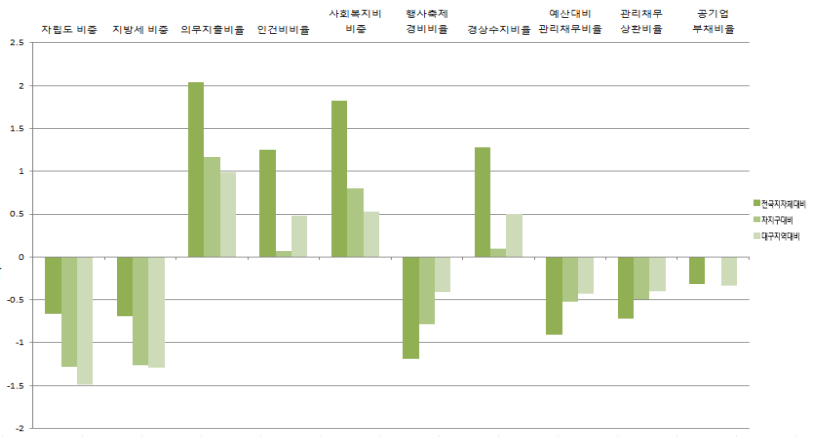
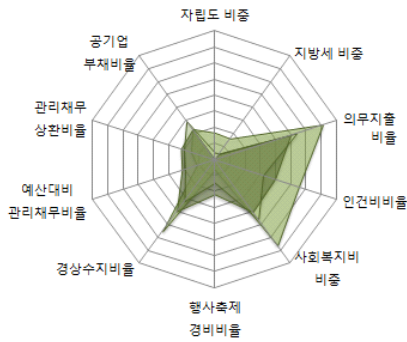

■ 지역발전분야

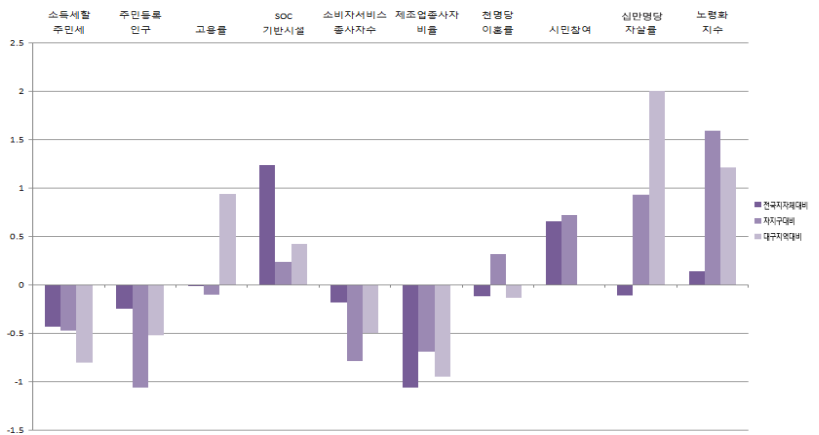
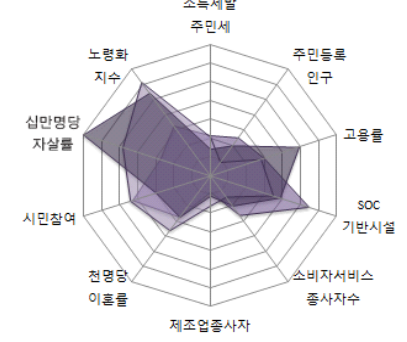

대구광역시

3-6. 복구

1) 지표

■ 개황통계

구분	단위	고유값	전국지자체대비(Z*)	자치구대비(Z*)	대구지역대비(Z*)
인구	천명	448,49	1,06	0,80	0,75
면적	㎢	94,00	-0,89	0,92	-0,12
인구밀도	열명	476,71	0,13	-0,91	-0,40
사업체수	백개	363,23	1,52	1,23	1,34
예산규모	백억원	33,10	-0,24	0,69	-0,30
GRDP	천억원	60,79	-0,11	0,53	-0,20
주택보급률	%	101,25	-0,52	0,25	-0,74
사설학원수	개소/천명	1,38	0,24	0,04	-0,19
CO 배출량	백톤	125,46	2,35	1,38	-0,08
NOx 배출량		108,05	0,87	0,70	-0,25

■ 자치행정분야

구분	단위	고유값	전국지자체대비(Z*)	자치구대비(Z*)	대구지역대비(Z*)
인구1000명당공무원수	명	1,76	-0,97	-0,70	-0,63
과장급 이상 상위직 비율	%	7,21	0,33	-0,18	0,34
정보공개율		98,81	0,88	0,84	0,51
교통사고건수	건수	24,13	0,66	0,15	-0,16
화재발생건수		0,82	-0,60	0,22	0,00
복지시설수	개소	0,09	-0,32	0,23	-0,75
의료병상수		11,47	-0,08	-0,12	-0,38
국공립보육시설이용율	%	1,26	-1,01	-1,20	-1,11
조직변동율		5,88	0,13	0,49	2,01
청렴지수	Z*	7,55	-0,30	-1,17	-0,49

■ 지방재정분야

구분	단위	고유값	전국지자체대비(Z*)	자치구대비(Z*)	대구지역대비(Z*)
자립도 비중	%	0,19	0,07	-0,40	-0,21
지방세 비중		0,15	-0,01	-0,33	-0,27
의무지출비율		0,86	1,41	0,52	0,42
인건비비율		0,18	0,64	-0,61	-0,02
사회복지비비율		0,56	1,85	0,84	0,56
행사축제경비비율		0,00	-1,31	-0,98	-0,77
경상수지비율		1,00	1,20	0,02	0,41
예산대비 관리채무비율		0,01	-0,76	-0,10	-0,32
관리채무 상환비율		0,01	-0,47	0,07	-0,23
공기업 부채비율		0,00	-0,32	0,00	-0,33

■ 지역발전분야

구분	단위	고유값	전국지자체대비(Z*)	자치구대비(Z*)	대구지역대비(Z*)
소득세환주민세	억원	336,39	-0,21	-0,33	-0,34
주민등록인구	천명	448,49	1,05	0,80	-0,14
고용률	%	58,20	-0,01	-0,10	0,94
SOC기반시설		75,87	0,79	-0,72	-0,34
소비자서비스업 종사자수	명	69,306,00	1,07	0,53	-0,11
제조업종사자비율	%	23,17	0,24	0,57	0,25
천명당 이혼률		2,00	-0,48	-0,49	-0,45
시민참여		78,29	1,20	1,28	0,37
십만명당 자살률	명	22,90	-0,95	-0,68	-0,80
노령화지수	%	57,40	-0,87	-0,82	-0,86

■ 지방자치 핵심전략지수

구분	단위	전국지자체대비(Z*)	자치구대비(Z*)	대구지역대비(Z*)
지방조직관리지수	Z*	95,39	95,09	102,87
지방재정압박지수		107,61	103,03	101,60
지역발전지수		99,51	98,12	101,75

2) 요약그래프

■ 개황통계

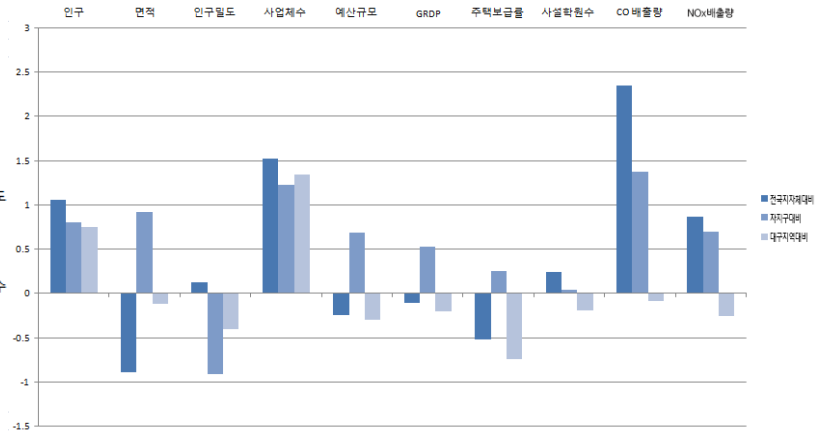
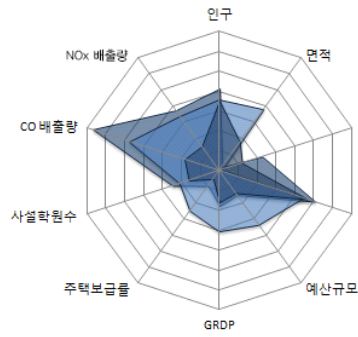

■ 자치행정분야

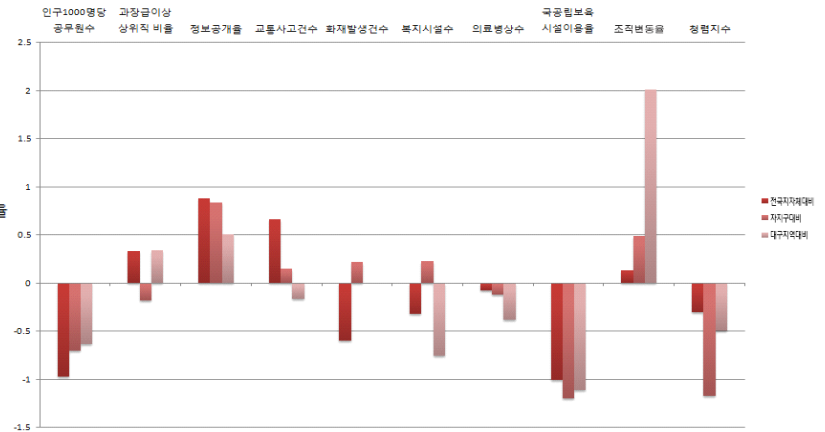
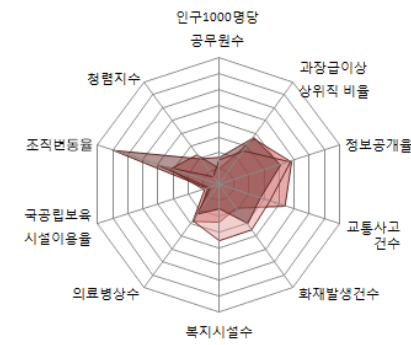

■ 지방재정분야

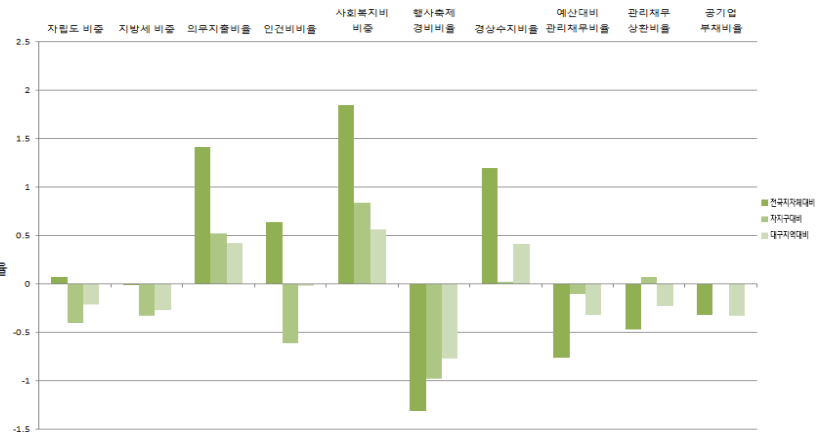
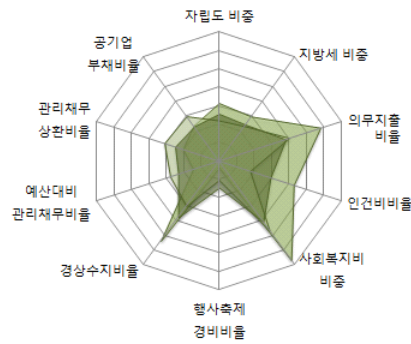

■ 지역발전분야

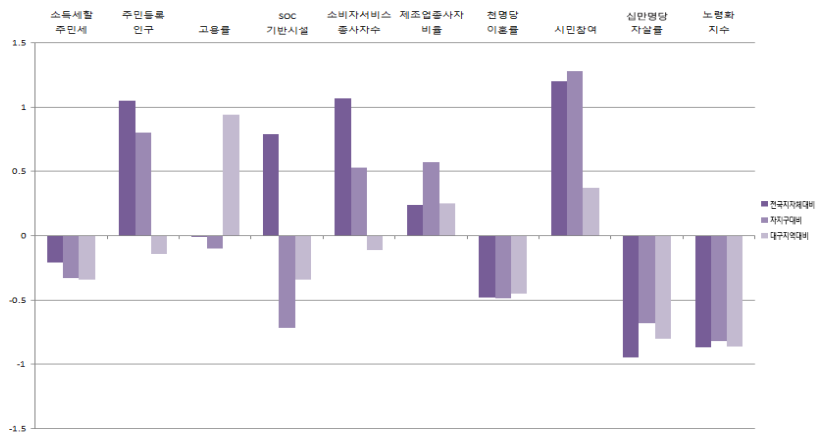
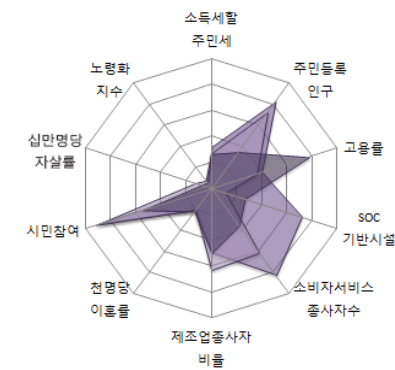

대구광역시

3-7. 수성구

1) 지표

■ 개황통계

구분	단위	고유값	전국지자체대비(Z*)	자치구대비(Z*)	대구지역대비(Z*)
인구	천명	459.78	1.11	0.87	0.81
면적	km ²	76.00	-0.94	0.55	-0.24
인구밀도	열명	601.33	0.33	-0.73	-0.12
사업체수	백개	263.65	0.80	0.29	0.30
예산규모	백억원	30.60	-0.26	0.41	-0.31
GRDP	천억원	52.76	-0.14	0.35	-0.27
주택보급률	%	101.04	-0.54	0.19	-0.83
사설학원수	개소/천명	2.07	1.59	1.23	0.59
CO 배출량	백톤	61.96	0.65	0.08	-0.83
NOx 배출량		28.92	-0.36	-0.37	-0.94

■ 자치행정분야

구분	단위	고유값	전국지자체대비(Z*)	자치구대비(Z*)	대구지역대비(Z*)
인구1000명당공무원수	명	1.72	-0.97	-0.73	-0.65
과장급 이상 상위직 비율	%	7.31	0.44	-0.06	0.44
정보공개율		97.03	-0.09	-0.33	-1.28
교통사고건수	건수	20.40	0.15	-0.20	-0.45
화재발생건수		0.36	-1.28	-0.79	-1.47
복지시설수	개소	0.07	-0.38	-0.15	-1.04
의료병상수		6.71	-0.73	-0.73	-0.82
국공립보육시설이용율	%	2.06	-0.95	-1.13	-0.75
조직변동율		2.38	-0.10	0.16	0.33
청렴지수	Z*	8.35	1.23	0.95	1.32

■ 지방재정분야

구분	단위	고유값	전국지자체대비(Z*)	자치구대비(Z*)	대구지역대비(Z*)
자립도 비중	%	0.23	0.41	0.01	0.37
지방세 비중		0.18	0.29	0.09	0.18
의무지출비율		0.80	0.99	0.09	0.04
인건비비율		0.19	0.80	-0.43	0.11
사회복지비비율		0.53	1.68	0.57	0.37
행사축제경비비율		0.00	-1.35	-1.05	-0.90
경상수지비율		1.02	1.32	0.14	0.55
예산대비 관리채무비율		0.00	-0.90	-0.51	-0.43
관리채무 상환비율		0.00	-0.71	-0.48	-0.39
공기업 부채비율		0.00	-0.32	0.00	-0.33

■ 지역발전분야

구분	단위	고유값	전국지자체대비(Z*)	자치구대비(Z*)	대구지역대비(Z*)
소득세할주민세	억원	696.18	0.14	-0.09	0.43
주민등록인구	천명	459.78	1.10	0.87	-0.13
고용률	%	58.20	-0.01	-0.10	0.94
SOC기반시설		74.91	0.73	-0.83	-0.43
소비자서비스업 종사자수	명	58,292.00	0.75	0.19	-0.21
제조업종사자비율	%	2.28	-1.14	-0.77	-1.02
천명당 이혼률		1.50	-1.10	-1.84	-0.99
시민참여		81.03	2.32	2.44	1.16
십만명당 자살률	명	23.40	-0.90	-0.59	-0.65
노령화지수	%	67.17	-0.76	-0.56	-0.64

■ 지방자치 핵심전략지수

구분	단위	전국지자체대비(Z*)	자치구대비(Z*)	대구지역대비(Z*)
지방조직관리지수	Z*	95.60	95.02	99.31
지방재정압박지수		105.76	98.84	100.35
지역발전지수		96.85	89.10	94.58

2) 요약그래프

■ 개황통계

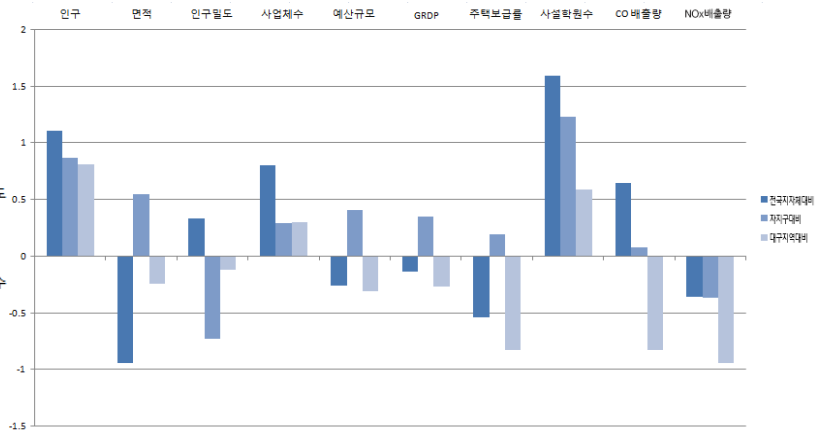
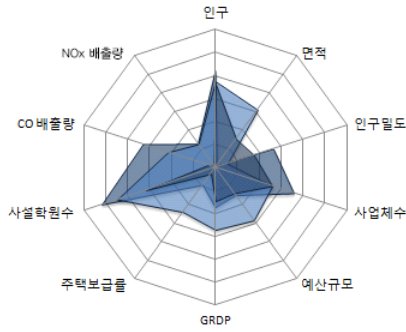

■ 자치행정분야

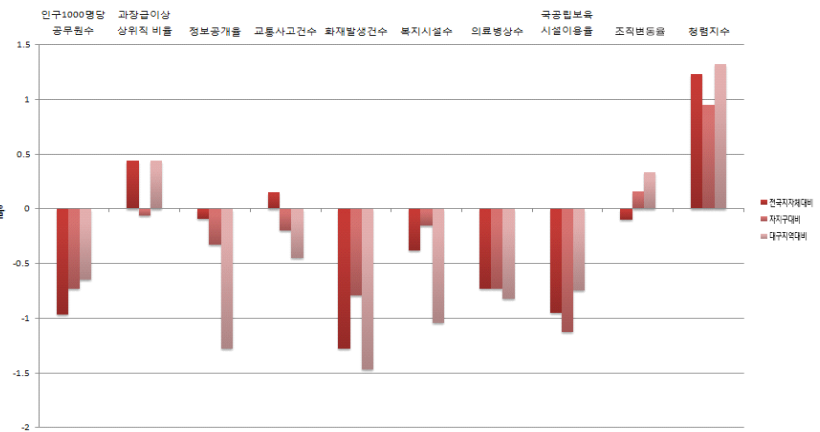
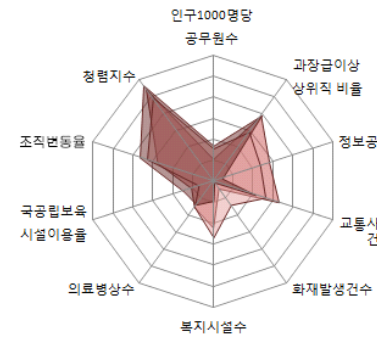

■ 지방재정분야

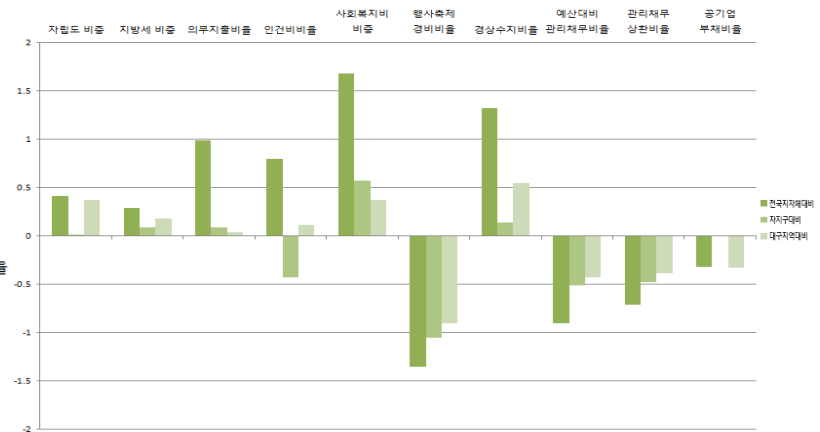
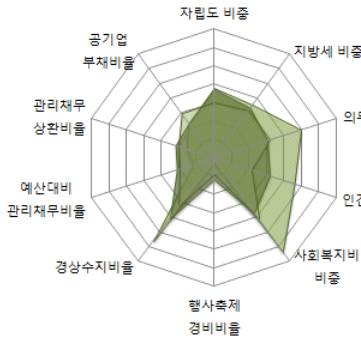

■ 지역발전분야

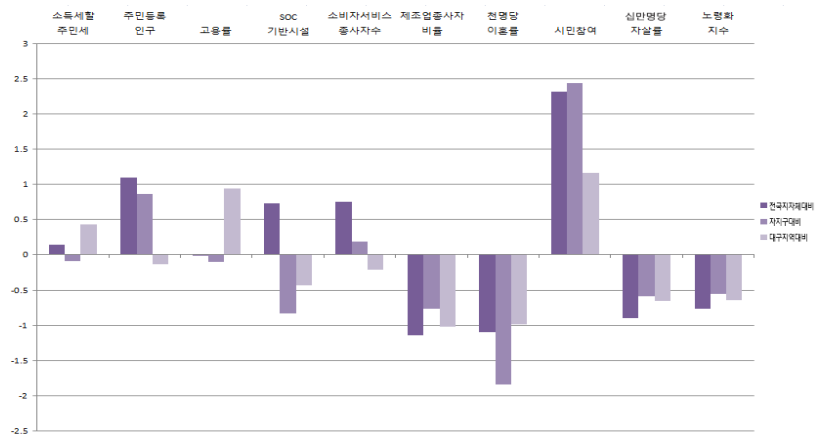
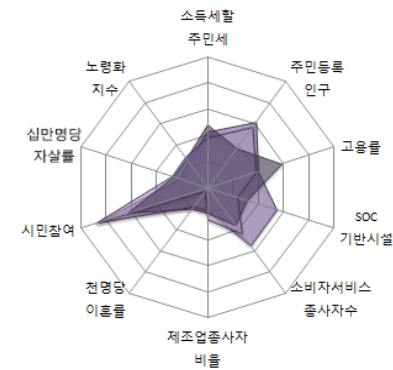

대구광역시

3-8. 달서구

1) 지표

■ 개황통계

구분	단위	고유값	전국지자체대비(Z*)	자치구대비(Z*)	대구지역대비(Z*)
인구	천명	606.56	1.80	1.85	1.62
면적	㎢	62.00	-0.97	0.26	-0.34
인구밀도	열명	972.98	0.92	-0.21	0.74
사업체수	백개	379.83	1.64	1.39	1.52
예산규모	백억원	36.74	-0.23	1.10	-0.28
GRDP	천억원	95.95	0.02	1.32	0.11
주택보급률	%	101.20	-0.52	0.24	-0.76
사설학원수	개소/천명	1.25	-0.02	-0.18	-0.34
CO 배출량	백톤	76.43	1.04	0.37	-0.66
NOx 배출량		43.88	-0.13	-0.16	-0.81

■ 자치행정분야

구분	단위	고유값	전국지자체대비(Z*)	자치구대비(Z*)	대구지역대비(Z*)
인구1000명당공무원수	명	1.43	-1.04	-0.92	-0.83
과장급 이상 상위직 비율	%	7.01	0.12	-0.41	0.16
정보공개율		98.65	0.79	0.73	0.35
교통사고건수	건수	21.79	0.34	-0.07	-0.34
화재발생건수		0.46	-1.14	-0.58	-1.16
복지시설수	개소	0.06	-0.43	-0.41	-1.25
의료병상수		10.01	-0.28	-0.30	-0.51
국공립보육시설이용율	%	2.92	-0.88	-1.06	-0.37
조직변동율		0.38	-0.24	-0.03	-0.63
청렴지수	Z*	7.08	-1.20	-2.41	-1.55

■ 지방재정분야

구분	단위	고유값	전국지자체대비(Z*)	자치구대비(Z*)	대구지역대비(Z*)
자립도 비중	%	0.24	0.45	0.07	0.45
지방세 비중		0.19	0.37	0.19	0.30
의무지출비율		0.86	1.40	0.51	0.41
인건비비율		0.17	0.42	-0.87	-0.20
사회복지비비율		0.61	2.23	1.43	0.96
행사축제경비비율		0.00	-1.20	-0.80	-0.43
경상수지비율		0.91	0.81	-0.38	-0.02
예산대비 관리채무비율		0.02	-0.63	0.24	-0.23
관리채무 상환비율		0.01	-0.46	0.08	-0.22
공기업 부채비율		0.00	-0.32	0.00	-0.33

■ 지역발전분야

구분	단위	고유값	전국지자체대비(Z*)	자치구대비(Z*)	대구지역대비(Z*)
소득세할주민세	억원	632.84	0.04	-0.15	0.21
주민등록인구	천명	606.56	1.79	1.85	0.07
고용률	%	58.20	-0.01	-0.10	0.94
SOC기반시설		85.21	1.30	0.37	0.52
소비자서비스업 종사자수	명	75,337.00	1.25	0.72	-0.06
제조업종사자비율	%	31.17	0.77	1.09	0.74
천명당 이혼률		1.70	-0.85	-1.30	-0.77
시민참여		81.02	2.31	2.44	1.15
십만명당 자살률	명	21.90	-1.04	-0.85	-1.12
노령화지수	%	54.42	-0.90	-0.90	-0.93

■ 지방자치 핵심전략지수

구분	단위	전국지자체대비(Z*)	자치구대비(Z*)	대구지역대비(Z*)
지방조직관리지수	Z*	92.28	90.85	93.58
지방재정압박지수		108.11	105.14	101.85
지역발전지수		100.08	100.16	104.59

2) 요약그래프

■ 개황통계

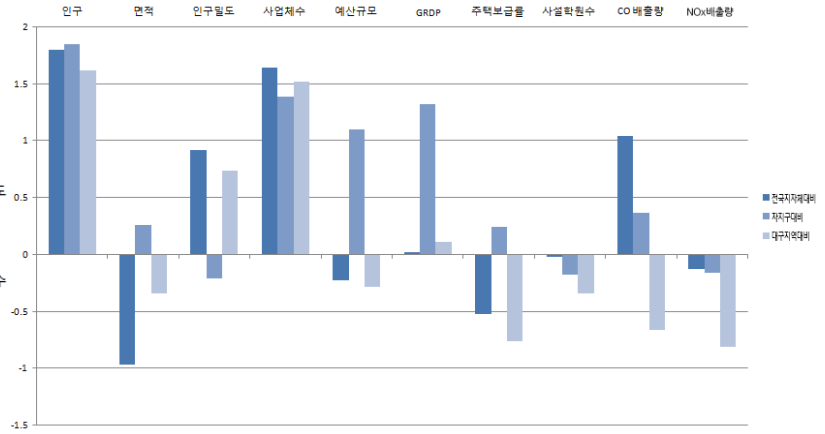
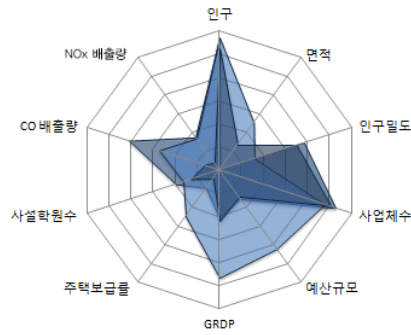

■ 자치행정분야

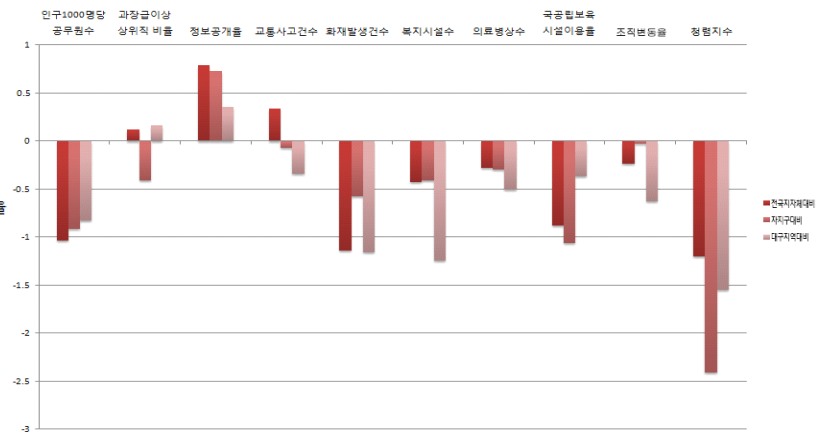
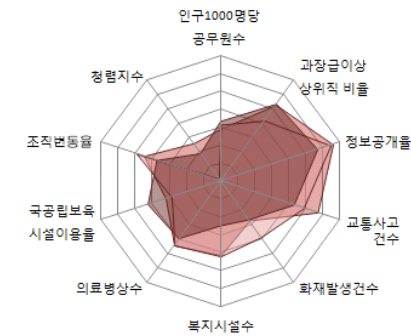

■ 지방재정분야

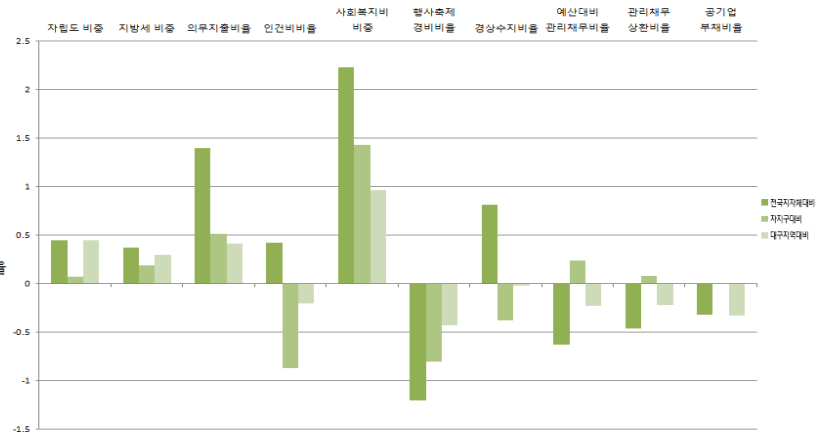
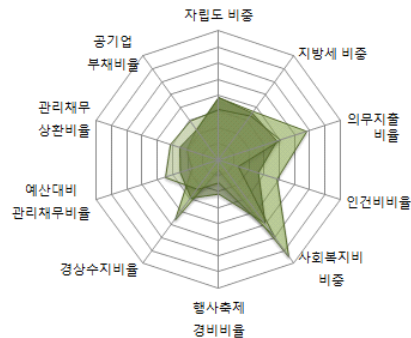

■ 지역발전분야

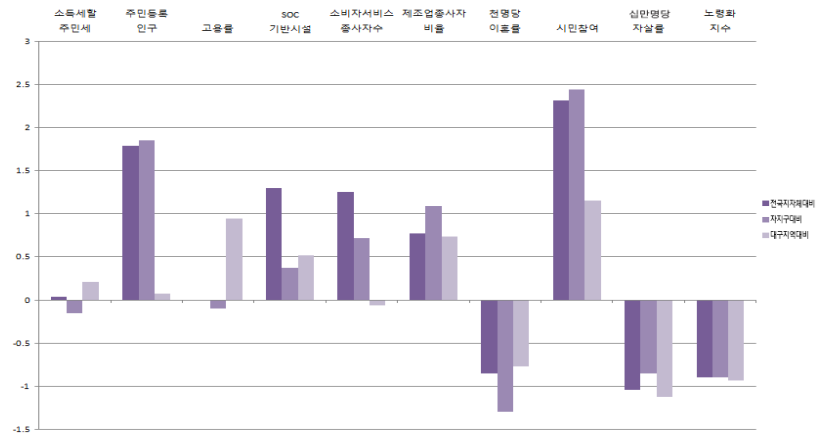
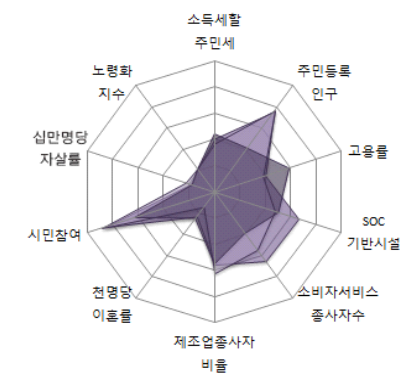

대구광역시

3-9. 달성군

1) 지표

■ 개황통계

구분	단위	고유값	전국지자체대비(Z*)	군(郡)대비(Z*)	대구지역대비(Z*)
인구	천명	184.37	-0.17	3.87	-0.71
면적	km ²	427.00	-0.01	-0.81	2.26
인구밀도	열명	43.22	-0.55	3.79	-1.41
사업체수	백개	125.93	-0.19	4.10	-1.15
예산규모	백억원	35.10	-0.23	0.75	-0.29
GRDP	천억원	44.82	-0.17	1.72	-0.34
주택보급률	%	102.83	-0.32	-0.94	-0.09
사설학원수	개소/천명	1.43	0.33	1.57	-0.14
CO 배출량	백톤	25.98	-0.31	0.92	-1.25
NOx 배출량		32.47	-0.30	0.08	-0.91

■ 자치행정분야

구분	단위	고유값	전국지자체대비(Z*)	군(郡)대비(Z*)	대구지역대비(Z*)
인구1000명당공무원수	명	3.53	-0.57	-1.90	0.46
과장급 이상 상위직 비율	%	6.31	-0.62	-0.23	-0.50
정보공개율		98.94	0.95	0.62	0.64
교통사고건수	건수	16.46	-0.39	0.14	-0.75
화재발생건수		1.29	0.07	-1.06	1.46
복지시설수	개소	0.21	0.11	-0.22	1.26
의료병상수		11.35	-0.10	0.02	-0.39
국공립보육시설이용율	%	5.84	-0.64	-0.76	0.94
조직변동율		0.13	-0.25	-0.29	-0.76
청렴지수	Z*	7.69	-0.03	0.04	-0.17

■ 지방재정분야

구분	단위	고유값	전국지자체대비(Z*)	군(郡)대비(Z*)	대구지역대비(Z*)
자립도 비중	%	0.21	0.25	2.33	0.10
지방세 비중		0.18	0.30	2.23	0.19
의무지출비율		0.59	-0.56	-0.38	-1.37
인건비비율		0.13	-0.22	0.93	-0.72
사회복지비비율		0.28	-0.16	2.77	-1.56
행사축제경비비율		0.01	-0.48	-1.20	1.83
경상수지비율		0.49	-1.10	-1.13	-2.11
예산대비 관리채무비율		0.01	-0.83	-1.01	-0.37
관리채무 상환비율		0.00	-0.59	-0.72	-0.31
공기업 부채비율		0.00	-0.32	-0.28	-0.33

■ 지역발전분야

구분	단위	고유값	전국지자체대비(Z*)	군(郡)대비(Z*)	대구지역대비(Z*)
소득세활주민세	억원	258.17	-0.27	1.45	-0.46
주민등록인구	천명	184.37	-0.18	3.87	-0.50
고용률	%	58.20	-0.01	-0.28	0.94
SOC기반시설		63.20	0.09	2.07	-1.52
소비자서비스업 종사자수	명	19,136.00	-0.40	2.93	-0.57
제조업종사자비율	%	51.15	2.09	2.10	1.96
천명당 이혼률		2.10	-0.36	-0.09	-0.35
시민참여		80.07	1.93	1.88	0.88
십만명당 자살률	명	27.60	-0.51	-1.12	0.66
노령화지수	%	60.95	-0.83	-1.82	-0.78

■ 지방자치 핵심전략지수

구분	단위	전국지자체대비(Z*)	군(郡)대비(Z*)	대구지역대비(Z*)
지방조직관리지수	Z*	90.17	84.76	97.99
지방재정압박지수		88.82	99.58	83.04
지역발전지수		97.98	123.58	103.77

2) 요약그래프

■ 개황통계

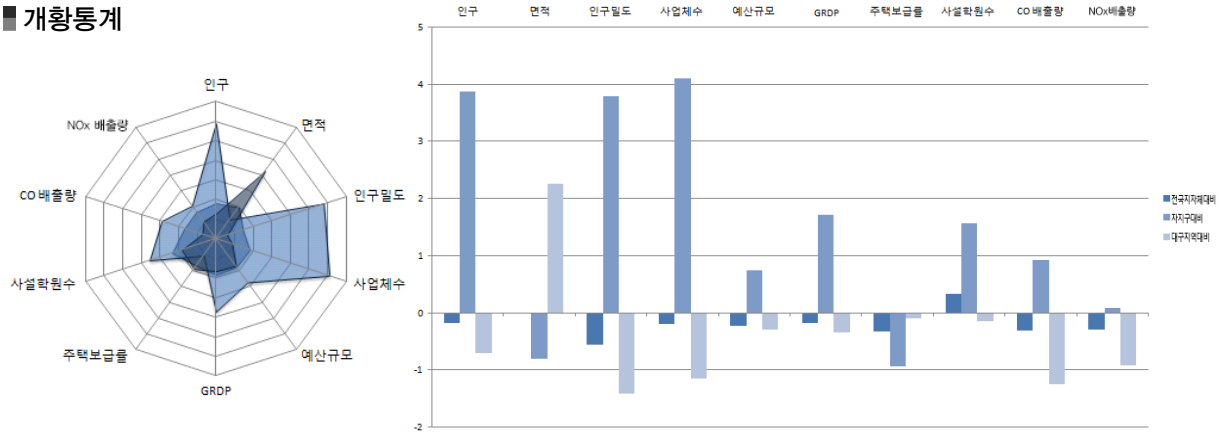

■ 자치행정분야

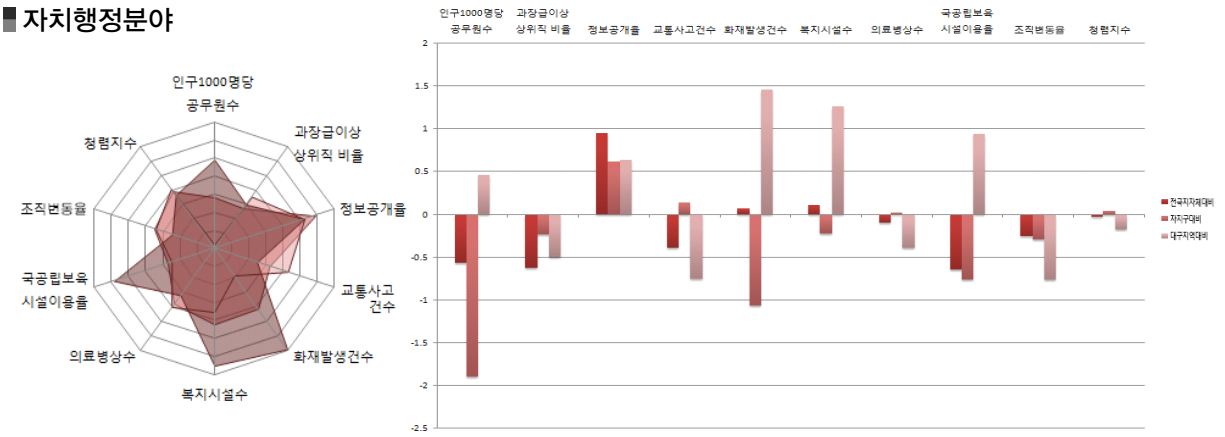

■ 지방재정분야

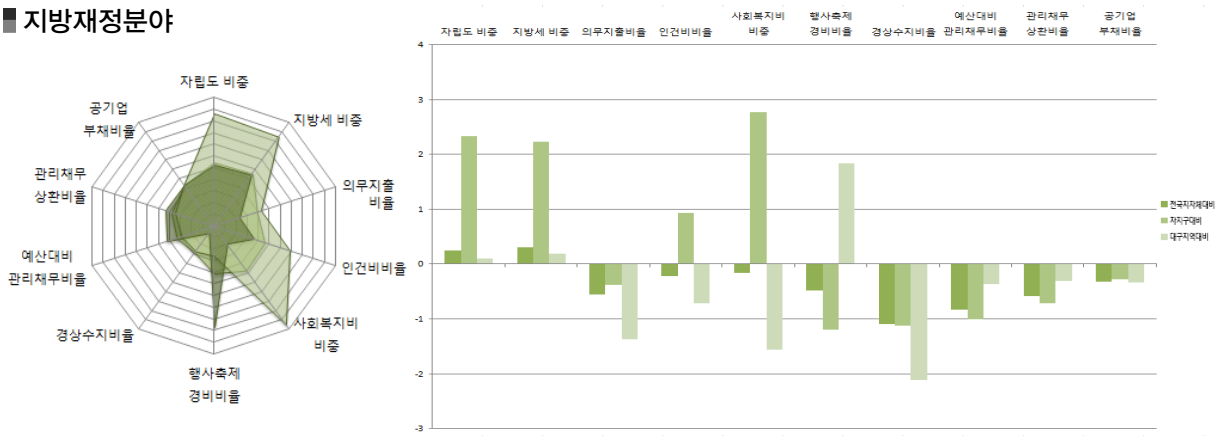

■ 지역발전분야

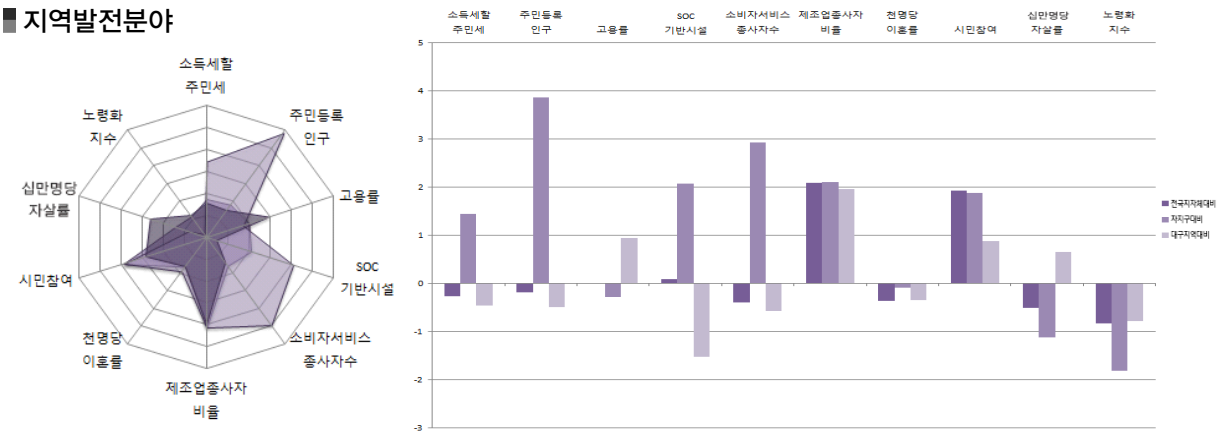

대구광역시



2014년도 지방자치연감
지표로 보는 한국의 지방자치



2014년도 지방자치연감
지표로 보는 한국의 지방자치

4 인천광역시

- 4-1. 인천본청
- 4-2. 중구
- 4-3. 동구
- 4-4. 남구
- 4-5. 연수구
- 4-6. 남동구
- 4-7. 부평구
- 4-8. 계양구
- 4-9. 서구
- 4-10. 강화군
- 4-11. 옹진군



4-1. 인천본청

1) 지표

■ 개황통계

구분	단위	고유값	전국지자체대비(Z*)	시도본청대비(Z*)	인천지역대비(Z*)
인구	천명	2,843.98	12.26	-0.10	12.57
면적	km ²	1,041.00	1.61	-0.83	7.81
인구밀도	열명	273.20	-0.19	0.10	-0.67
사업체수	백개	1,694.21	11.07	-0.23	13.63
예산규모	백억원	754.48	3.39	0.22	3.01
GRDP	천억원	591.66	1.87	-0.24	2.93
주택보급률	%	104.99	-0.05	0.13	0.00
사설학원수	개소/천명	0.96	-0.58	-1.27	0.00
CO 배출량	백톤	453.29	11.11	-0.24	9.87
NOx 배출량		1,000.22	14.69	0.59	8.48

■ 자치행정분야

구분	단위	고유값	전국지자체대비(Z*)	시도본청대비(Z*)	인천지역대비(Z*)
인구1000명당공무원수	명	2.20	-0.87	-0.08	-0.47
과장급 이상 상위직 비율	%	5.36	-1.61	0.08	-2.08
정보공개율		94.70	-1.35	-0.60	-1.93
교통사고건수	건수	21.39	0.29	0.38	0.17
화재발생건수		0.57	-0.98	-1.10	-0.42
복지시설수	개소	0.13	-0.17	0.32	-0.32
의료병상수		8.14	-0.53	-0.86	-0.08
국공립보육시설이용율	%	8.23	-0.44	0.06	-0.57
조직변동율		2.78	-0.08	0.14	-0.42
청렴지수	Z*	7.27	-0.84	0.40	-2.46

■ 지방재정분야

구분	단위	고유값	전국지자체대비(Z*)	시도본청대비(Z*)	인천지역대비(Z*)
자립도 비중	%	0.41	1.86	0.57	1.59
지방세 비중		0.40	2.21	0.58	1.83
의무지출비율		0.54	-0.88	-0.04	-1.36
인건비비율		0.06	-1.58	0.42	-2.08
사회복지비비중		0.28	-0.14	0.34	-0.78
행사축제경비비율		0.00	-1.48	-0.99	-1.30
경상수지비율		0.76	0.12	0.54	-0.88
예산대비 관리채무비율		0.36	4.03	2.44	2.72
관리채무 상환비율		0.14	5.41	1.79	2.82
공기업 부채비율		1.32	1.49	-0.42	3.02

■ 지역발전분야

구분	단위	고유값	전국지자체대비(Z*)	시도본청대비(Z*)	인천지역대비(Z*)
소득세할주민세	억원	3,544.64	0.36	-0.81	1.94
주민등록인구	천명	2,843.98	12.21	-0.10	2.92
고용률	%	61.20	0.59	0.63	0.00
SOC기반시설		75.95	0.79	0.97	0.27
소비자서비스업 종사자수	명	331,870.00	8.78	-0.27	2.94
제조업종사자비율	%	26.31	0.45	0.56	0.41
천명당 이혼률		6.20	4.67	2.19	2.92
시민참여		74.37	-0.41	-0.66	0.00
십만명당 자살률	명	31.20	-0.17	0.33	-0.36
노령화지수	%	60.00	-0.84	-0.91	-0.50

■ 지방자치 핵심전략지수

구분	단위	전국지자체대비(Z*)	시도본청대비(Z*)	인천지역대비(Z*)
지방조직관리지수	Z*	80.56	100.34	80.36
지방재정압박지수		139.34	119.26	115.00
지역발전지수		123.03	110.94	143.46

2) 요약그래프

■ 개황통계

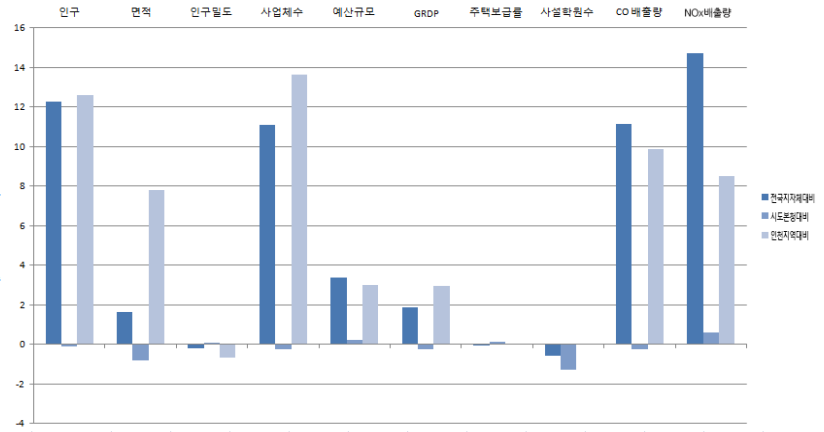
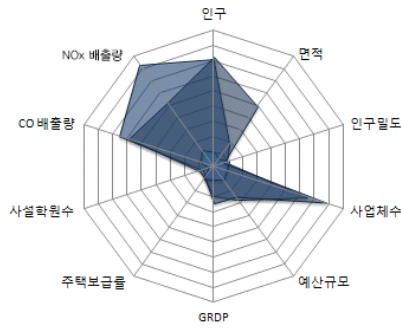

■ 자치행정분야

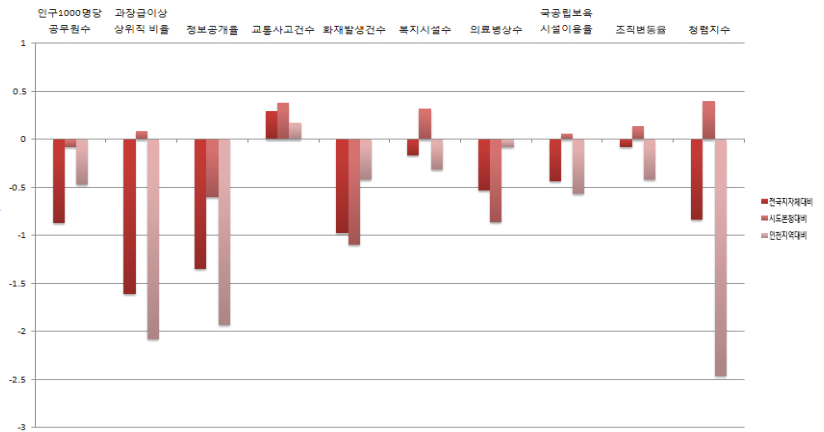
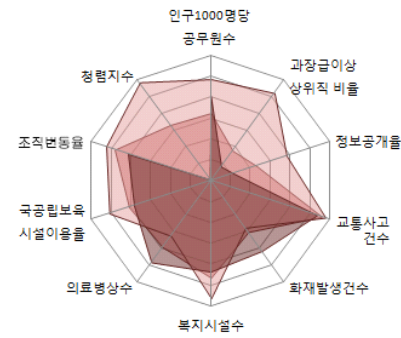

■ 지방재정분야

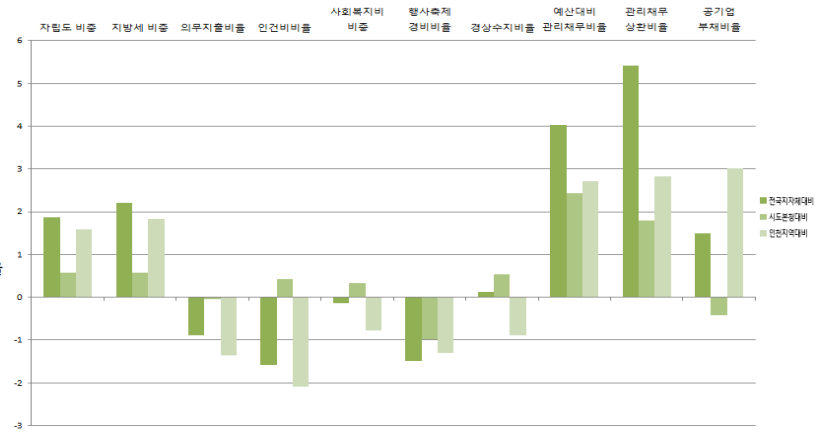
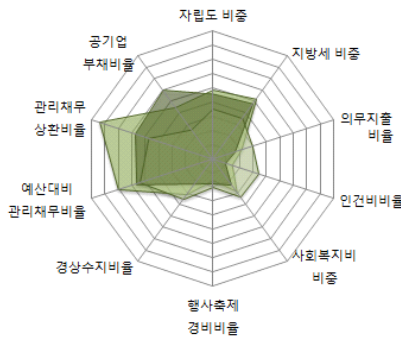

■ 지역발전분야

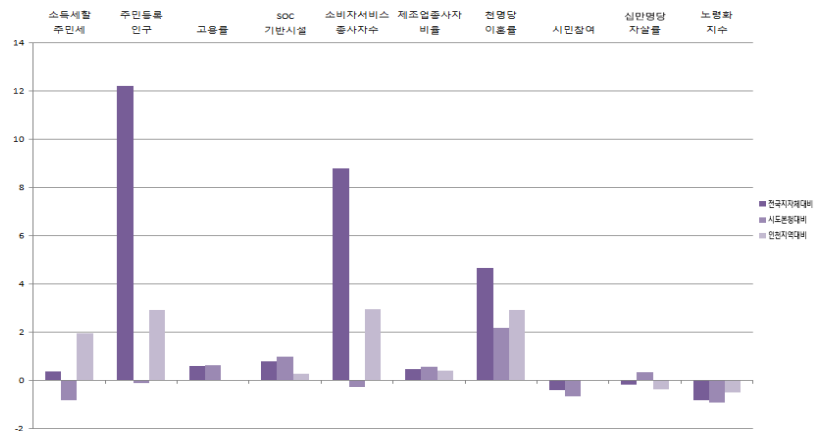
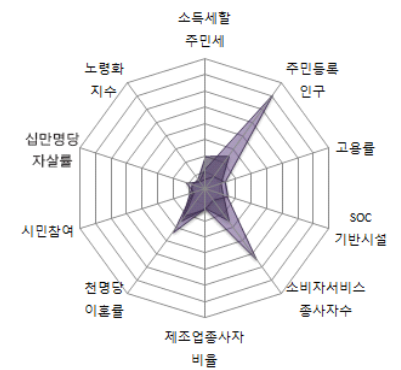

인천광역시

4-2. 중구

1) 지표

■ 개황통계

구분	단위	고유값	전국지자체대비(Z*)	자치구대비(Z*)	인천지역대비(Z*)
인구	천명	98,65	-0.57	-1.52	-0.91
면적	km ²	131.00	-0.79	1.68	0.22
인구밀도	열명	80.15	-0.49	-1.46	-0.98
사업체수	백개	99.78	-0.37	-1.27	-0.62
예산규모	백억원	20.48	-0.31	-0.72	-0.34
GRDP	천억원	105.70	0.06	1.54	-0.01
주택보급률	%	101.90	-0.44	0.41	-0.42
사설학원수	개소/천명	0.68	-1.14	-1.16	-0.75
CO 배출량	백톤	46,31	0.23	-0.25	0.02
NOx 배출량		145,32	1.45	1.20	0.43

■ 자치행정분야

구분	단위	고유값	전국지자체대비(Z*)	자치구대비(Z*)	인천지역대비(Z*)
인구1000명당공무원수	명	5.68	-0.08	1.89	0.18
과장급 이상 상위직 비율	%	8.39	1.58	1.20	0.75
정보공개율		98.89	0.92	0.89	0.86
교통사고건수	건수	32,34	1.79	0.94	2.06
화재발생건수		0.95	-0.41	0.50	0.17
복지시설수	개소	0.15	-0.09	1.64	-0.30
의료병상수		19,02	0.95	0.85	2.41
국공립보육시설이용율	%	20,50	0.56	0.45	0.31
조직변동율		55,42	3.43	5.18	2.74
청렴지수	Z*	8,15	0,85	0,42	0,83

■ 지방재정분야

구분	단위	고유값	전국지자체대비(Z*)	자치구대비(Z*)	인천지역대비(Z*)
자립도 비중	%	0.33	1.15	0.91	0.81
지방세 비중		0.29	1.23	1.38	0.84
의무지출비율		0.68	0.09	-0.84	-0.13
인건비비율		0.20	0.90	-0.33	0.87
사회복지비비율		0.32	0.17	-1.77	-0.53
행사축제경비비율		0.01	0.09	1.45	0.66
경상수지비율		0.79	0.29	-0.90	-0.59
예산대비 관리채무비율		0.02	-0.69	0.09	-0.48
관리채무 상환비율		0.01	-0.48	0.05	-0.40
공기업 부채비율		0.00	-0.32	0.00	-0.30

■ 지역발전분야

구분	단위	고유값	전국지자체대비(Z*)	자치구대비(Z*)	인천지역대비(Z*)
소득세할주민세	억원	611,64	0.02	-0.17	0.65
주민등록인구	천명	98,65	-0.58	-1.52	-0.53
고용률	%	61,20	0.59	1.46	0.00
SOC기반시설		69,60	0.44	-1.45	0.00
소비자서비스업 종사자수	명	23,855,00	-0.27	-0.88	-0.40
제조업종사자비율	%	5,20	-0.95	-0.58	-1.02
천명당 이혼률		2,90	0.62	1.94	-0.05
시민참여		72,08	-1.35	-1.36	-1.55
십만명당 자살률	명	35,90	0.27	1.64	0.46
노령화지수	%	88,21	-0.53	-0.01	-0.10

■ 지방자치 핵심전략지수

구분	단위	전국지자체대비(Z*)	자치구대비(Z*)	인천지역대비(Z*)
지방조직관리지수	Z*	120,48	132,99	113,69
지방재정압박지수		97,04	90,37	92,22
지역발전지수		100,25	103,89	106,16

2) 요약그래프

■ 개황통계

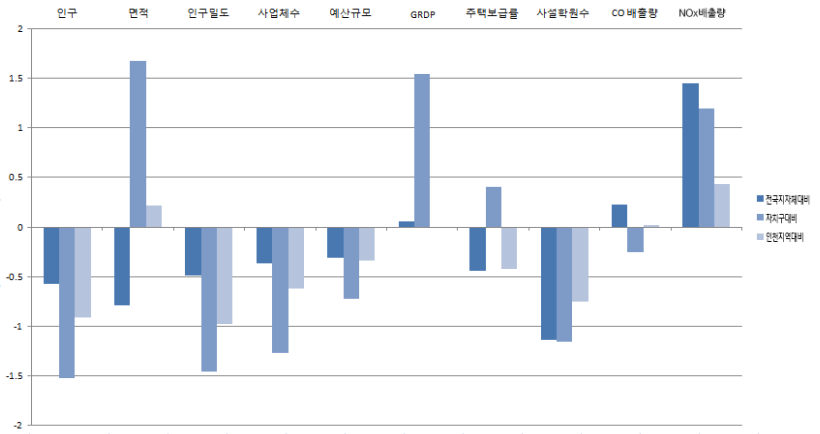
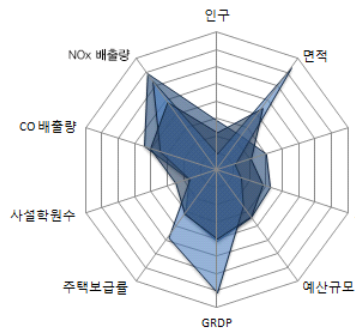

■ 자치행정분야

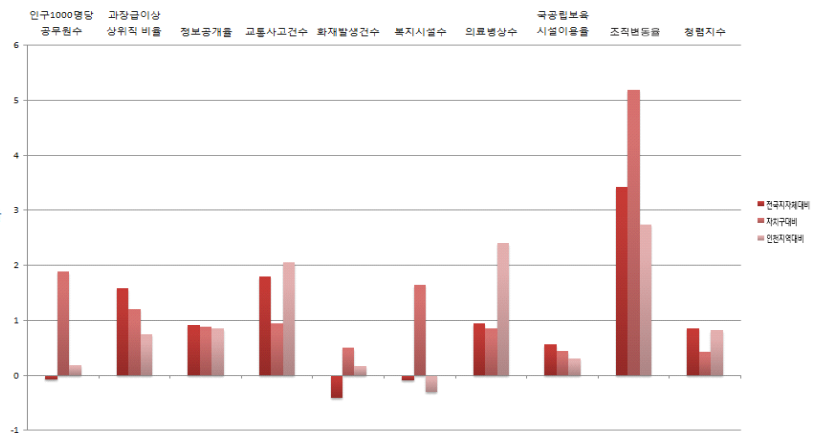
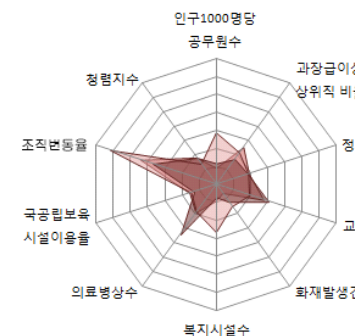

■ 지방재정분야

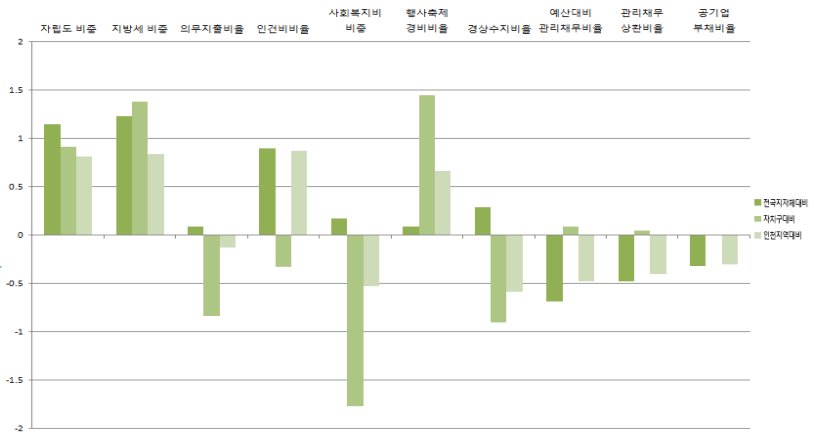
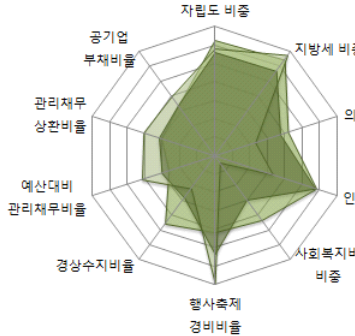

■ 지역발전분야

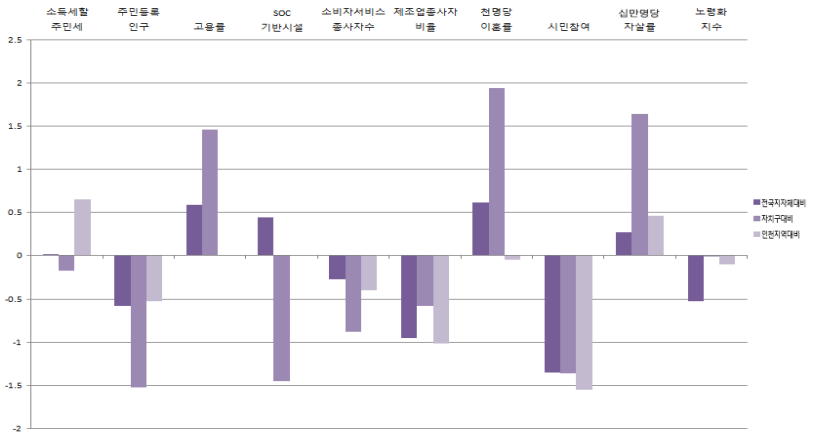
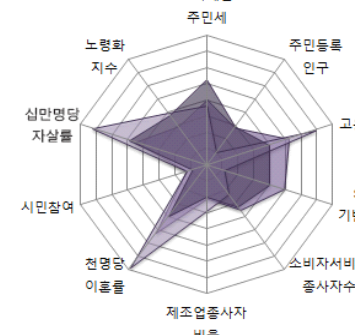

인천광역시

4-3. 동구

1) 지표

■ 개황통계

구분	단위	고유값	전국지자체대비(Z*)	자치구대비(Z*)	인천지역대비(Z*)
인구	천명	76,72	-0,68	-1,67	-1,02
면적	㎢	7,00	-1,12	-0,88	-0,81
인구밀도	열명	1,067,04	1,07	-0,08	0,62
사업체수	백개	75,21	-0,55	-1,51	-0,84
예산규모	백억원	13,00	-0,35	-1,56	-0,37
GRDP	천억원	35,08	-0,20	-0,05	-0,44
주택보급률	%	103,10	-0,29	0,71	-0,25
사설학원수	개소/천명	0,70	-1,10	-1,13	-0,70
CO 배출량	백톤	8,60	-0,78	-1,02	-0,89
NOx 배출량		90,82	0,60	0,47	-0,09

■ 자치행정분야

구분	단위	고유값	전국지자체대비(Z*)	자치구대비(Z*)	인천지역대비(Z*)
인구1000명당공무원수	명	6,15	0,03	2,21	0,27
과장급 이상 상위직 비율	%	9,11	2,33	2,04	1,43
정보공개율		99,82	1,43	1,50	1,47
교통사고건수	건수	19,63	0,05	-0,28	-0,13
화재발생건수		0,57	-0,96	-0,32	-0,40
복지시설수	개소	0,08	-0,35	0,04	-0,36
의료병상수		7,76	-0,59	-0,59	-0,17
국공립보육시설이용율	%	24,15	0,86	0,76	0,57
조직변동율		0,51	-0,23	-0,01	-0,56
청렴지수	Z*	8,15	0,85	0,42	0,83

■ 지방재정분야

구분	단위	고유값	전국지자체대비(Z*)	자치구대비(Z*)	인천지역대비(Z*)
자립도 비중	%	0,14	-0,38	-0,94	-0,87
지방세 비중		0,11	-0,40	-0,86	-0,83
의무지출비율		0,68	0,12	-0,81	-0,10
인건비비율		0,25	1,81	0,69	1,96
사회복지비비율		0,41	0,79	-0,81	-0,02
행사축제경비비율		0,01	-0,34	0,70	0,12
경상수지비율		1,03	1,35	0,17	1,28
예산대비 관리채무비율		0,00	-0,91	-0,52	-0,63
관리채무 상환비율		0,00	-0,72	-0,49	-0,53
공기업 부채비율		0,00	-0,32	0,00	-0,30

■ 지역발전분야

구분	단위	고유값	전국지자체대비(Z*)	자치구대비(Z*)	인천지역대비(Z*)
소득세할주민세	억원	174,27	-0,38	-0,44	-0,82
주민등록인구	천명	76,72	-0,68	-1,67	-0,55
고용률	%	61,20	0,59	1,46	0,00
SOC기반시설		81,38	1,09	-0,08	0,50
소비자서비스업 종사자수	명	11,644,00	-0,62	-1,26	-0,53
제조업종사자비율	%	36,71	1,13	1,44	1,11
천명당 이혼률		2,90	0,62	1,94	-0,05
시민참여		73,98	-0,57	-0,55	-0,26
십만명당 자살률	명	44,50	1,07	3,17	1,95
노령화지수	%	106,55	-0,33	0,48	0,17

■ 지방자치 핵심전략지수

구분	단위	전국지자체대비(Z*)	자치구대비(Z*)	인천지역대비(Z*)
지방조직관리지수	Z*	117,71	129,03	111,18
지방재정압박지수		102,15	93,68	100,34
지역발전지수		101,68	110,04	109,41

2) 요약그래프

■ 개황통계

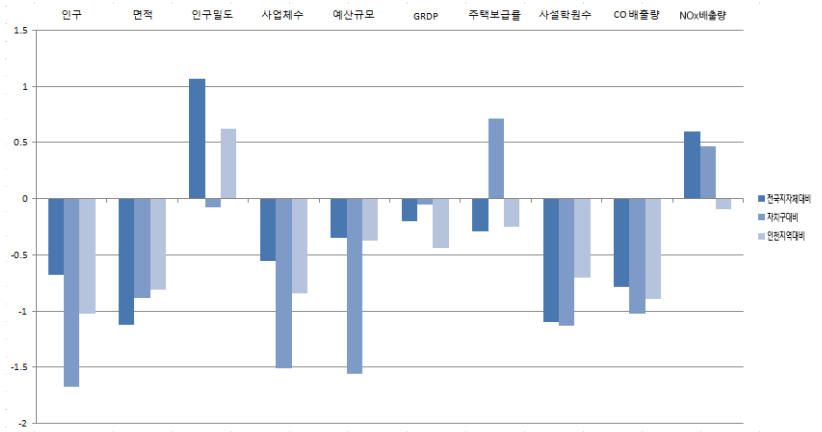
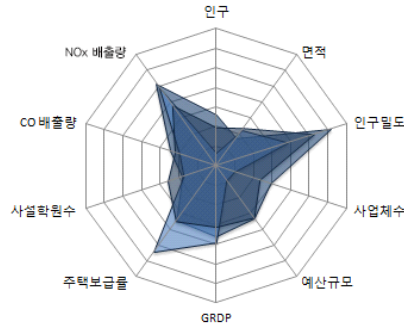

■ 자치행정분야

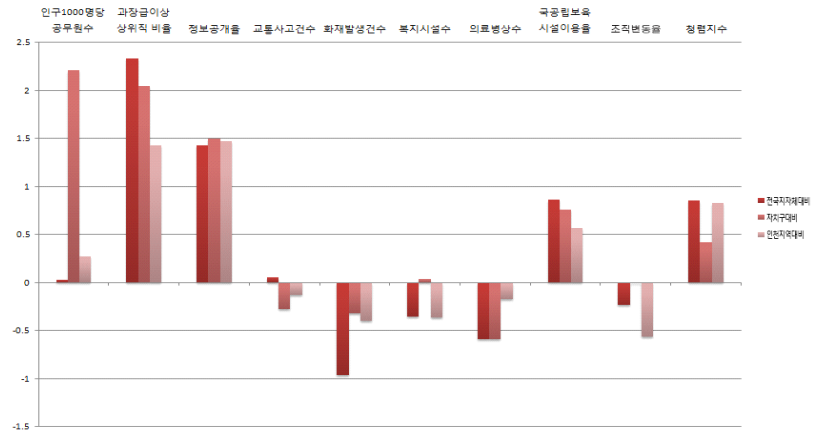
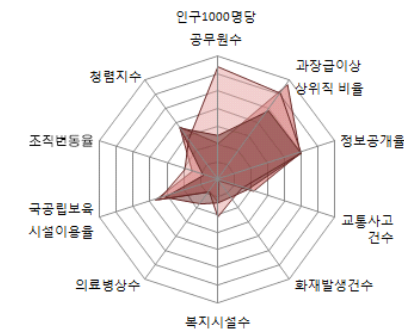

■ 지방재정분야

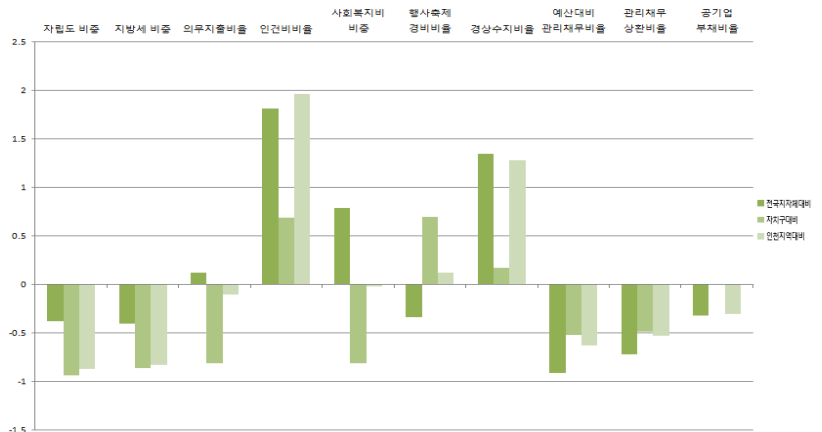
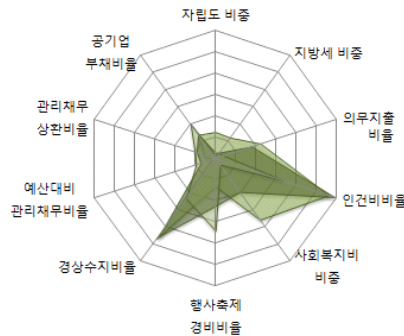

■ 지역발전분야

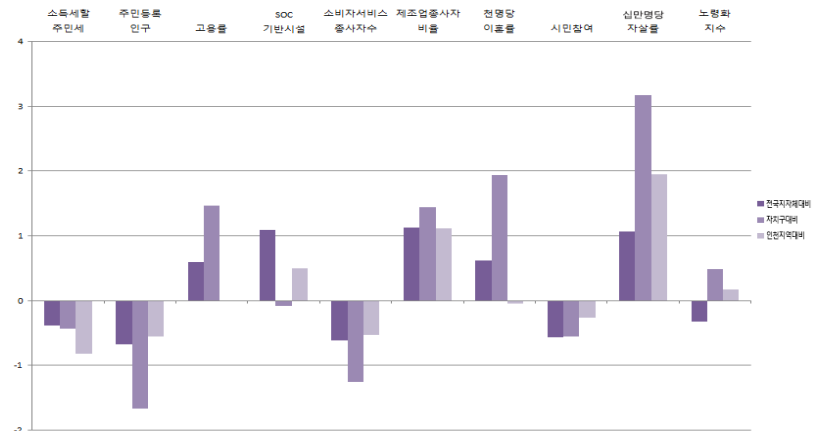
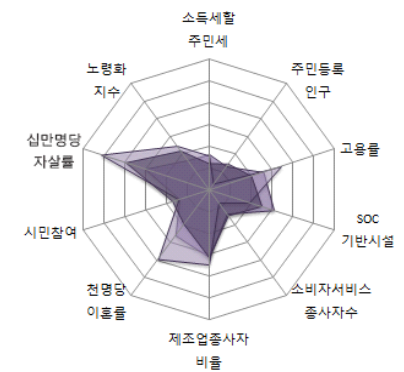

인천광역시

4-4. 남구

1) 지표

■ 개황통계

구분	단위	고유값	전국지자체대비(Z*)	자치구대비(Z*)	인천지역대비(Z*)
인구	천명	414.50	0.90	0.57	0.64
면적	㎢	25.00	-1.07	-0.51	-0.66
인구밀도	열명	1,668.68	2.02	0.76	1.59
사업체수	백개	261.43	0.79	0.27	0.82
예산규모	백억원	31.44	-0.25	0.51	-0.29
GRDP	천억원	45.17	-0.17	0.18	-0.38
주택보급률	%	101.70	-0.46	0.36	-0.44
사설학원수	개소/천명	0.96	-0.59	-0.68	-0.01
CO 배출량	백톤	42.34	0.13	-0.33	-0.07
NOx 배출량		346.68	4.57	3.91	2.32

■ 자치행정분야

구분	단위	고유값	전국지자체대비(Z*)	자치구대비(Z*)	인천지역대비(Z*)
인구1000명당공무원수	명	1.89	-0.94	-0.62	-0.52
과장급 이상 상위직 비율	%	7.93	1.09	0.66	0.32
정보공개율		95.71	-0.80	-1.19	-1.26
교통사고건수	건수	22.60	0.45	0.01	0.38
화재발생건수		0.37	-1.26	-0.76	-0.72
복지시설수	개소	0.09	-0.30	0.38	-0.35
의료병상수		8.96	-0.42	-0.44	0.11
국공립보육시설이용율	%	10.86	-0.23	-0.38	-0.38
조직변동율		4.55	0.04	0.37	-0.32
청렴지수	Z*	7.95	0.46	-0.11	0.08

■ 지방재정분야

구분	단위	고유값	전국지자체대비(Z*)	자치구대비(Z*)	인천지역대비(Z*)
자립도 비중	%	0.21	0.24	-0.20	-0.19
지방세 비중		0.17	0.13	-0.14	-0.29
의무지출비율		0.83	1.18	0.28	1.24
인건비비율		0.17	0.47	-0.81	0.36
사회복지비비중		0.57	1.91	0.93	0.89
행사축제경비비율		0.00	-0.93	-0.32	-0.61
경상수지비율		0.89	0.73	-0.46	0.19
예산대비 관리채무비율		0.05	-0.17	1.52	-0.13
관리채무 상환비율		0.01	-0.22	0.64	-0.25
공기업 부채비율		0.00	-0.32	0.00	-0.30

■ 지역발전분야

구분	단위	고유값	전국지자체대비(Z*)	자치구대비(Z*)	인천지역대비(Z*)
소득세활주민세	억원	309.88	-0.24	-0.34	-0.30
주민등록인구	천명	414.50	0.89	0.57	-0.13
고용률	%	61.20	0.59	1.46	0.00
SOC기반시설		94.42	1.81	1.44	1.06
소비자서비스업 종사자수	명	48,840.00	0.47	-0.11	-0.12
제조업종사자비율	%	13.97	-0.37	-0.02	-0.43
천명당 이혼률		2.90	0.62	1.94	-0.05
시민참여		76.97	0.66	0.72	1.77
십만명당 자살률	명	36.60	0.33	1.76	0.58
노령화지수	%	89.39	-0.51	0.02	-0.08

■ 지방자치 핵심전략지수

구분	단위	전국지자체대비(Z*)	자치구대비(Z*)	인천지역대비(Z*)
지방조직관리지수	Z*	101.27	101.12	97.84
지방재정압박지수		109.40	109.91	102.66
지역발전지수		101.89	112.91	99.78

2) 요약그래프

■ 개황통계

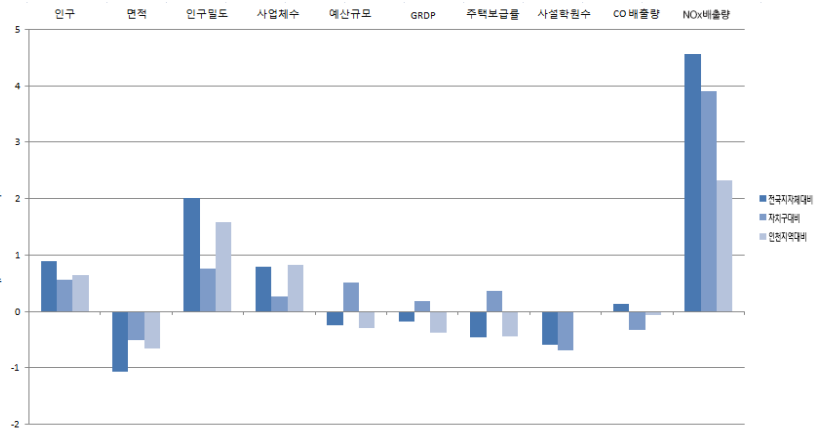
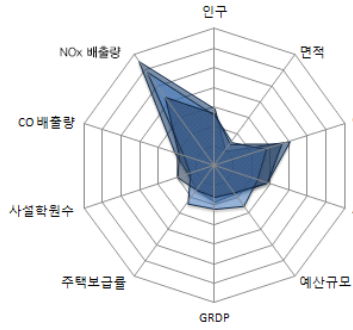

■ 자치행정분야

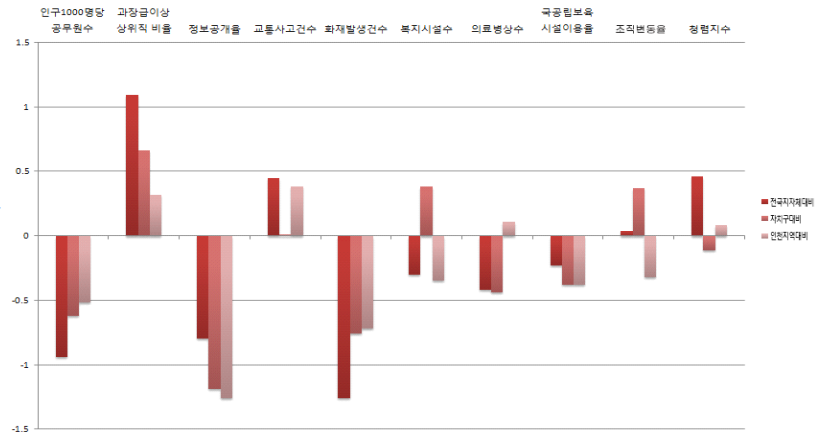
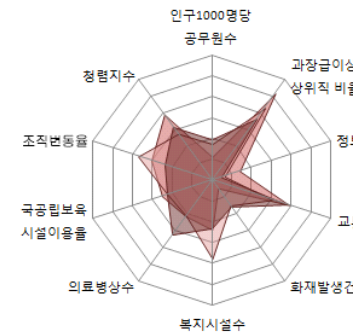

■ 지방재정분야

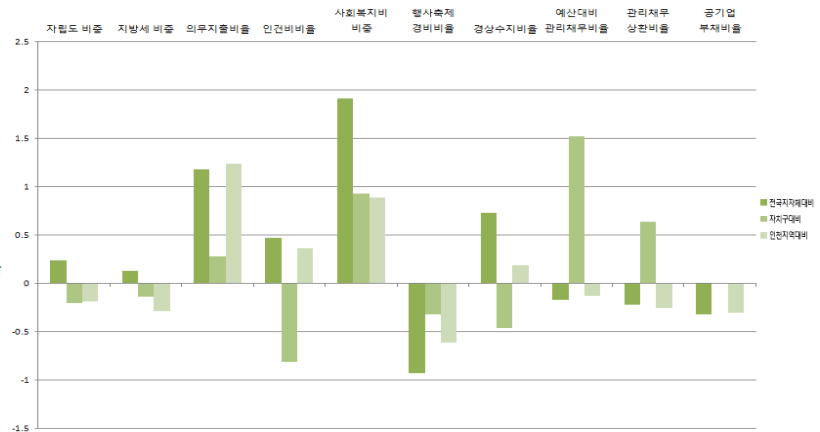
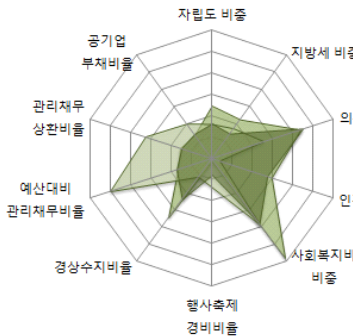

■ 지역발전분야

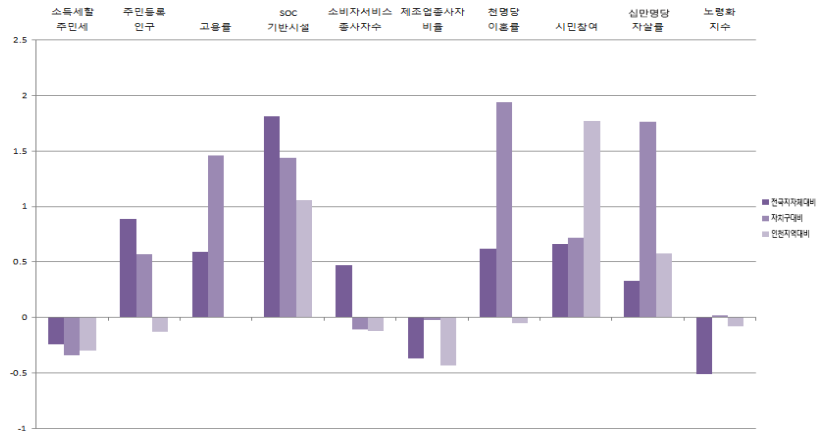
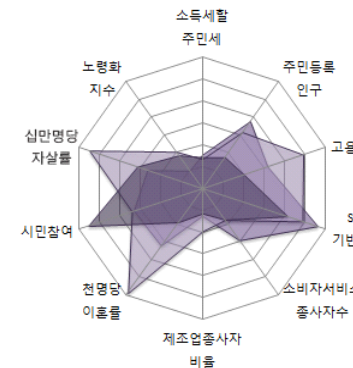

인천광역시

4-5. 연수구

1) 지표

■ 개황통계

구분	단위	고유값	전국지자체대비(Z*)	자치구대비(Z*)	인천지역대비(Z*)
인구	천명	292.59	0.33	-0.23	0.04
면적	km ²	46.00	-1.01	-0.07	-0.48
인구밀도	열명	642.06	0.39	-0.67	-0.07
사업체수	백개	130.52	-0.15	-0.98	-0.35
예산규모	백억원	26.34	-0.28	-0.06	-0.31
GRDP	천억원	55.58	-0.13	0.41	-0.31
주택보급률	%	100.10	-0.66	-0.04	-0.66
사설학원수	개소/천명	1.44	0.35	0.15	1.26
CO 배출량	백톤	33.12	-0.12	-0.52	-0.30
NOx 배출량		30.00	-0.34	-0.35	-0.66

■ 자치행정분야

구분	단위	고유값	전국지자체대비(Z*)	자치구대비(Z*)	인천지역대비(Z*)
인구1000명당공무원수	명	1.96	-0.92	-0.57	-0.51
과장급 이상 상위직 비율	%	8.54	1.73	1.37	0.89
정보공개율		97.62	0.23	0.06	0.01
교통사고건수	건수	16.70	-0.35	-0.56	-0.64
화재발생건수		0.42	-1.19	-0.65	-0.64
복지시설수	개소	0.08	-0.35	0.04	-0.36
의료병상수		6.11	-0.81	-0.80	-0.54
국공립보육시설이용율	%	9.76	-0.32	-0.47	-0.46
조직변동율		5.26	0.09	0.44	-0.27
청렴지수	Z*	7.83	0.23	-0.43	-0.37

■ 지방재정분야

구분	단위	고유값	전국지자체대비(Z*)	자치구대비(Z*)	인천지역대비(Z*)
자립도 비중	%	0.30	0.98	0.70	0.62
지방세 비중		0.27	1.05	1.13	0.65
의무지출비율		0.70	0.24	-0.69	0.06
인건비비율		0.16	0.21	-1.10	0.05
사회복지비비중		0.51	1.50	0.31	0.56
행사축제경비비율		0.01	0.18	1.61	0.77
경상수지비율		0.76	0.11	-1.07	-0.90
예산대비 관리채무비율		0.00	-0.91	-0.52	-0.63
관리채무 상환비율		0.00	-0.72	-0.49	-0.53
공기업 부채비율		0.00	-0.32	0.00	-0.30

■ 지역발전분야

구분	단위	고유값	전국지자체대비(Z*)	자치구대비(Z*)	인천지역대비(Z*)
소득세활주민세	억원	396.09	-0.17	-0.29	-0.04
주민등록인구	천명	292.59	0.32	-0.23	-0.28
고용률	%	61.20	0.59	1.46	0.00
SOC기반시설		72.49	0.60	-1.12	0.12
소비자서비스업 종사자수	명	32,576,00	-0.01	-0.61	-0.30
제조업종사자비율	%	6.43	-0.87	-0.50	-0.94
천명당 이혼률		2.20	-0.24	0.05	-0.68
시민참여		76.68	0.54	0.60	1.57
십만명당 자살률	명	30.60	-0.23	0.69	-0.46
노령화지수	%	45.16	-1.00	-1.14	-0.71

■ 지방자치 핵심전략지수

구분	단위	전국지자체대비(Z*)	자치구대비(Z*)	인천지역대비(Z*)
지방조직관리지수	Z*	106.49	106.47	102.23
지방재정압박지수		99.96	93.18	94.19
지역발전지수		98.93	99.98	91.63

2) 요약그래프

■ 개황통계

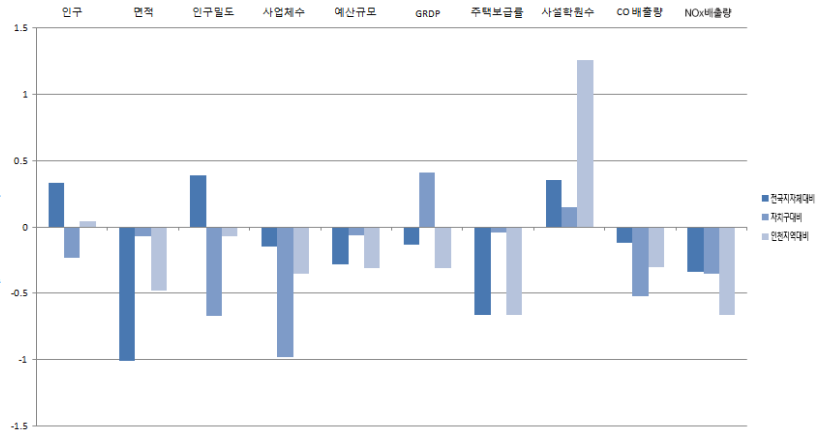
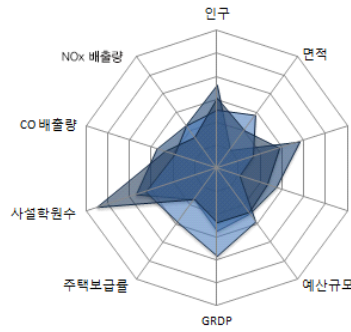

■ 자치행정분야

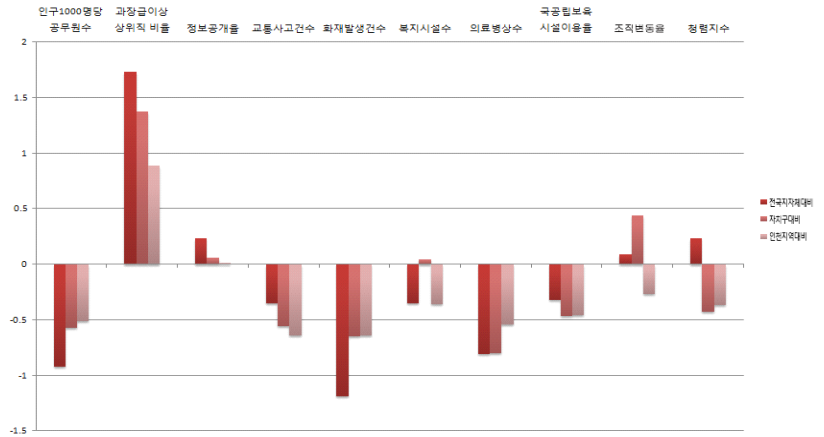
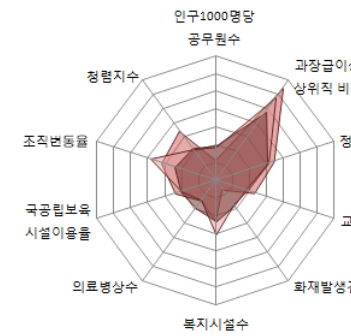

■ 지방재정분야

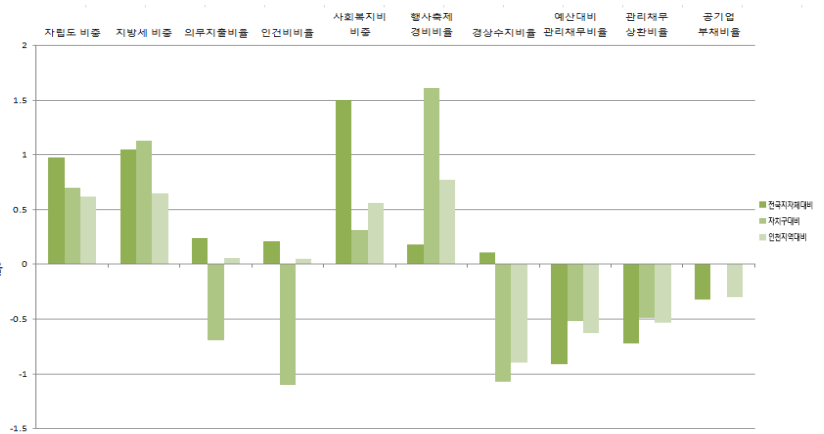
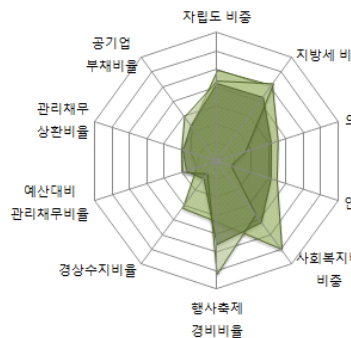

■ 지역발전분야

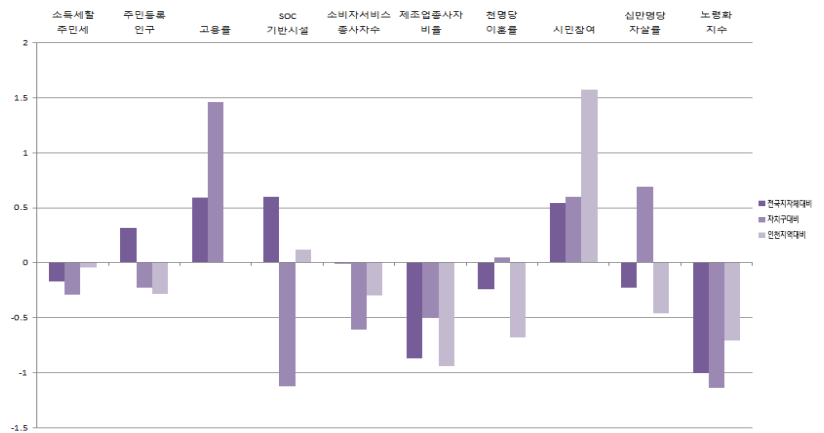
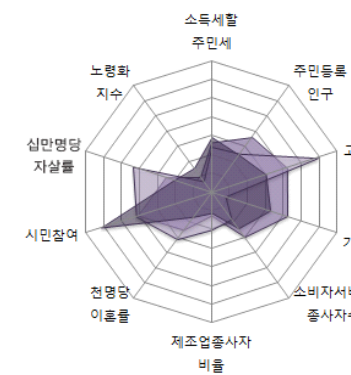

인천광역시

4-6. 남동구

1) 지표

■ 개황통계

구분	단위	고유값	전국지자체대비(Z*)	자치구대비(Z*)	인천지역대비(Z*)
인구	천명	503,60	1,32	1,16	1,08
면적	㎢	57,00	-0,99	0,16	-0,39
인구밀도	열명	883,35	0,78	-0,34	0,32
사업체수	백개	322,96	1,23	0,85	1,37
예산규모	백억원	40,67	-0,21	1,54	-0,25
GRDP	천억원	117,85	0,10	1,81	0,06
주택보급률	%	97,40	-1,00	-0,71	-1,02
사설학원수	개소/천명	1,22	-0,08	-0,23	0,68
CO 배출량	백톤	51,06	0,36	-0,15	0,14
NOx 배출량		51,02	-0,01	-0,07	-0,46

■ 자치행정분야

구분	단위	고유값	전국지자체대비(Z*)	자치구대비(Z*)	인천지역대비(Z*)
인구1000명당공무원수	명	1,52	-1,02	-0,86	-0,59
과장급 이상 상위직 비율	%	7,84	1,00	0,56	0,24
정보공개율		98,49	0,70	0,63	0,59
교통사고건수	건수	25,84	0,90	0,32	0,94
화재발생건수		0,62	-0,90	-0,22	-0,33
복지시설수	개소	0,10	-0,28	0,45	-0,34
의료병상수		9,46	-0,35	-0,37	0,22
국공립보육시설이용율	%	6,75	-0,57	-0,73	-0,68
조직변동율		2,45	-0,10	0,17	-0,44
청렴지수	Z*	8,08	0,71	0,24	0,57

■ 지방재정분야

구분	단위	고유값	전국지자체대비(Z*)	자치구대비(Z*)	인천지역대비(Z*)
자립도 비중	%	0,28	0,76	0,44	0,38
지방세 비중		0,22	0,61	0,53	0,21
의무지출비율		0,73	0,47	-0,45	0,35
인건비비율		0,14	-0,16	-1,51	-0,39
사회복지비비율		0,54	1,69	0,60	0,72
행사축제경비비율		0,00	-0,87	-0,22	-0,54
경상수지비율		0,93	0,93	-0,26	0,53
예산대비 관리채무비율		0,00	-0,87	-0,43	-0,60
관리채무 상환비율		0,00	-0,65	-0,34	-0,49
공기업 부채비율		0,00	-0,32	0,00	-0,30

■ 지역발전분야

구분	단위	고유값	전국지자체대비(Z*)	자치구대비(Z*)	인천지역대비(Z*)
소득세할주민세	억원	702,49	0,09	-0,12	0,94
주민등록인구	천명	503,60	1,31	1,16	-0,02
고용률	%	61,20	0,59	1,46	0,00
SOC기반시설		80,24	1,03	-0,21	0,45
소비자서비스업 종사자수	명	60,558,00	0,81	0,26	0,00
제조업종사자비율	%	41,45	1,45	1,75	1,43
천명당 이혼률		2,80	0,50	1,67	-0,14
시민참여		74,54	-0,34	-0,32	0,11
십만명당 자살률	명	33,10	0,01	1,14	-0,03
노령화지수	%	52,46	-0,92	-0,95	-0,61

■ 지방자치 핵심전략지수

구분	단위	전국지자체대비(Z*)	자치구대비(Z*)	인천지역대비(Z*)
지방조직관리지수	Z*	99,57	98,32	96,44
지방재정압박지수		104,56	98,28	100,53
지역발전지수		104,50	118,13	114,36

2) 요약그래프

■ 개황통계

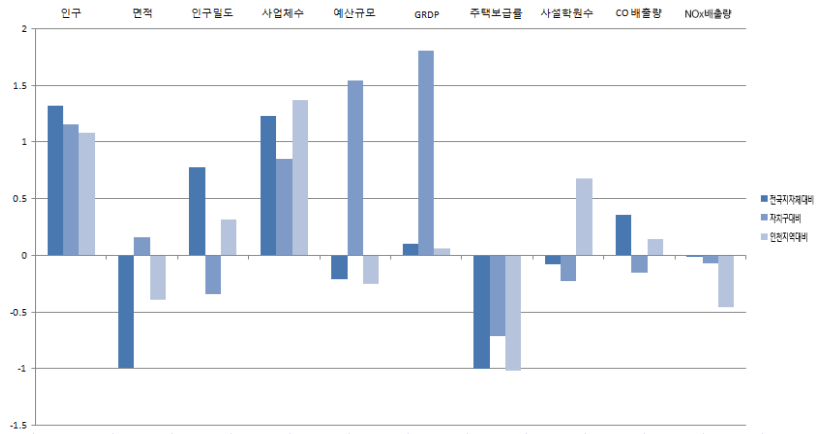
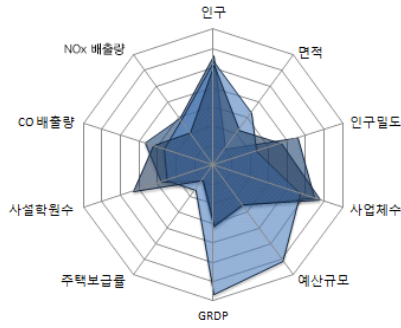

■ 자치행정분야

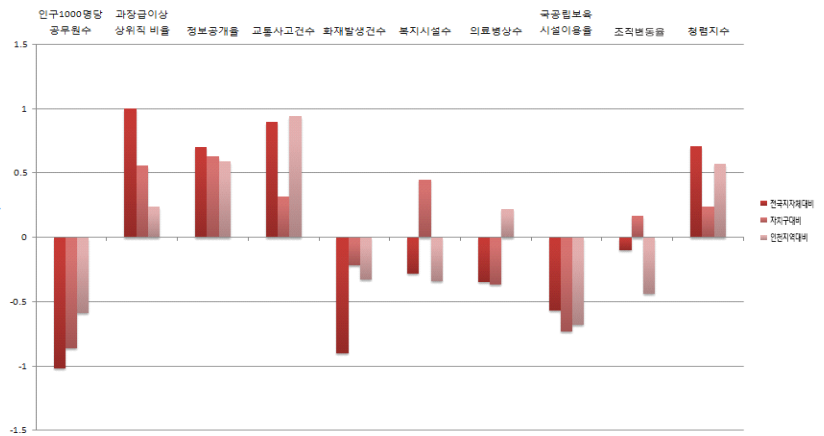
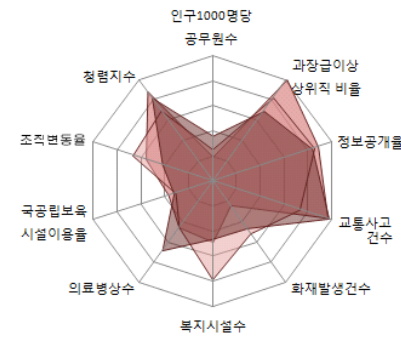

■ 지방재정분야

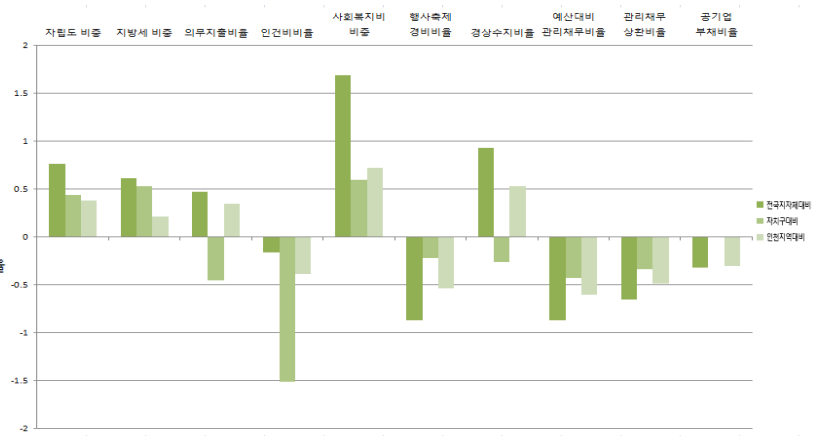
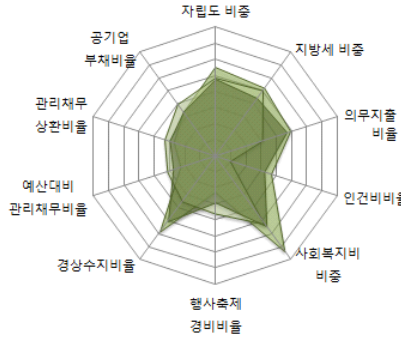

■ 지역발전분야

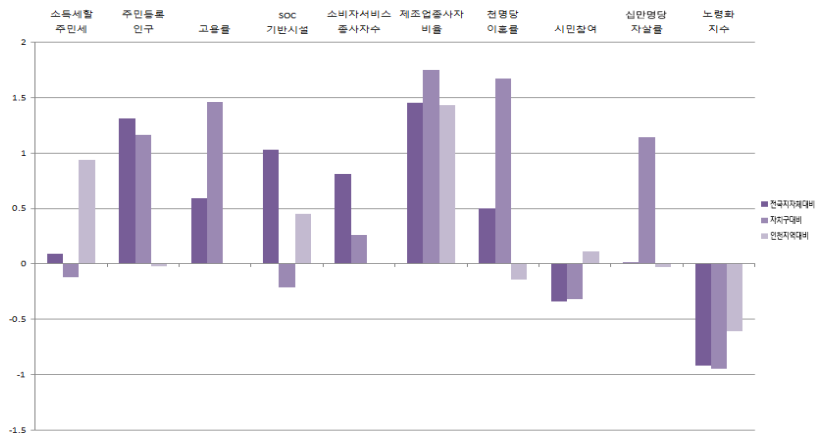
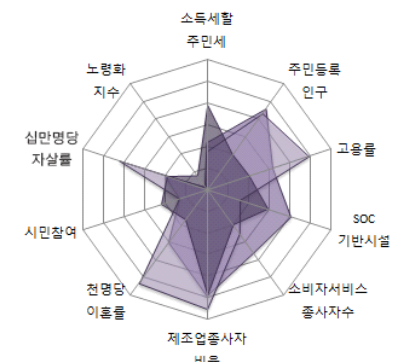

인천광역시

4-7. 부평구

1) 지표

■ 개황통계

구분	단위	고유값	전국지자체대비(Z*)	자치구대비(Z*)	인천지역대비(Z*)
인구	천명	559.05	1.58	1.53	1.35
면적	㎢	32.00	-1.05	-0.36	-0.60
인구밀도	열명	1,747.57	2.14	0.88	1.72
사업체수	백개	311.63	1.15	0.74	1.27
예산규모	백억원	40.46	-0.21	1.52	-0.25
GRDP	천억원	75.70	-0.05	0.86	-0.19
주택보급률	%	99.70	-0.71	-0.14	-0.71
사설학원수	개소/천명	1.33	0.14	-0.04	0.97
CO 배출량	백톤	49.31	0.31	-0.18	0.10
NOx 배출량		36.43	-0.24	-0.26	-0.60

■ 자치행정분야

구분	단위	고유값	전국지자체대비(Z*)	자치구대비(Z*)	인천지역대비(Z*)
인구1000명당공무원수	명	1.59	-1.00	-0.82	-0.58
과장급 이상 상위직 비율	%	7.76	0.91	0.47	0.16
정보공개율		96.59	-0.33	-0.61	-0.67
교통사고건수	건수	19.00	-0.04	-0.34	-0.24
화재발생건수		0.40	-1.22	-0.71	-0.68
복지시설수	개소	0.02	-0.56	-1.24	-0.41
의료병상수		8.25	-0.52	-0.53	-0.06
국공립보육시설이용율	%	5.13	-0.70	-0.87	-0.79
조직변동율		1.85	-0.14	0.11	-0.48
청렴지수	Z*	8.02	0.60	0.08	0.34

■ 지방재정분야

구분	단위	고유값	전국지자체대비(Z*)	자치구대비(Z*)	인천지역대비(Z*)
자립도 비중	%	0.21	0.22	-0.21	-0.21
지방세 비중		0.16	0.11	-0.17	-0.31
의무지출비율		0.83	1.20	0.30	1.26
인건비비율		0.15	0.13	-1.19	-0.05
사회복지비비중		0.60	2.14	1.29	1.08
행사축제경비비율		0.00	-1.04	-0.51	-0.75
경상수지비율		0.94	0.97	-0.21	0.61
예산대비 관리채무비율		0.16	1.23	5.42	0.82
관리채무 상환비율		0.05	1.45	4.39	0.66
공기업 부채비율		0.00	-0.32	0.00	-0.30

■ 지역발전분야

구분	단위	고유값	전국지자체대비(Z*)	자치구대비(Z*)	인천지역대비(Z*)
소득세환주민세	억원	567.43	-0.04	-0.20	0.46
주민등록인구	천명	559.05	1.57	1.53	0.05
고용률	%	61.20	0.59	1.46	0.00
SOC기반시설		89.06	1.51	0.81	0.83
소비자서비스업 종사자수	명	62,303.00	0.86	0.31	0.02
제조업종사자비율	%	24.79	0.35	0.68	0.30
천명당 이혼률		2.50	0.13	0.86	-0.41
시민참여		74.13	-0.51	-0.49	-0.16
십만명당 자살률	명	27.60	-0.51	0.16	-0.98
노령화지수	%	63.63	-0.80	-0.65	-0.45

■ 지방자치 핵심전략지수

구분	단위	전국지자체대비(Z*)	자치구대비(Z*)	인천지역대비(Z*)
지방조직관리지수	Z*	98.93	97.87	95.89
지방재정압박지수		124.20	141.11	112.25
지역발전지수		103.42	114.62	106.56

2) 요약그래프

■ 개황통계

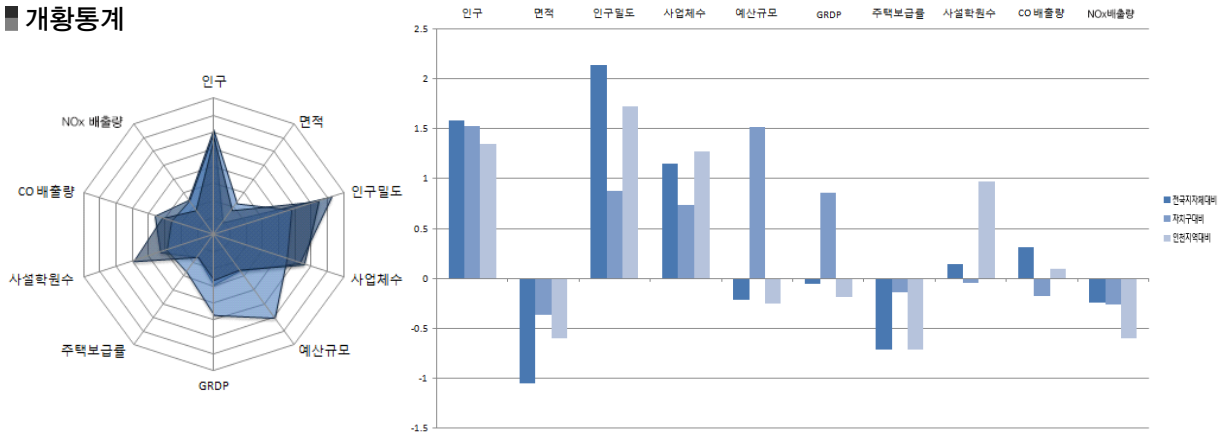

■ 자치행정분야

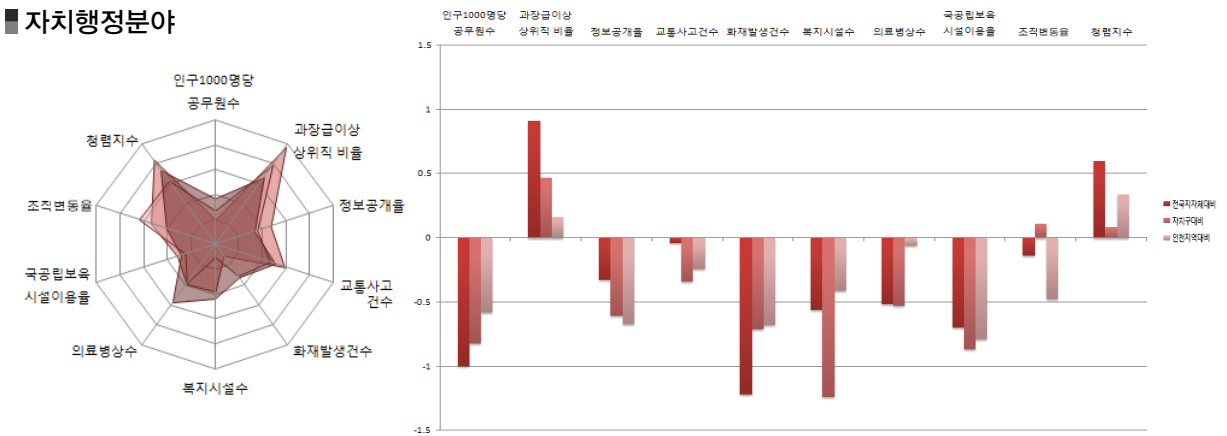

■ 지방재정분야

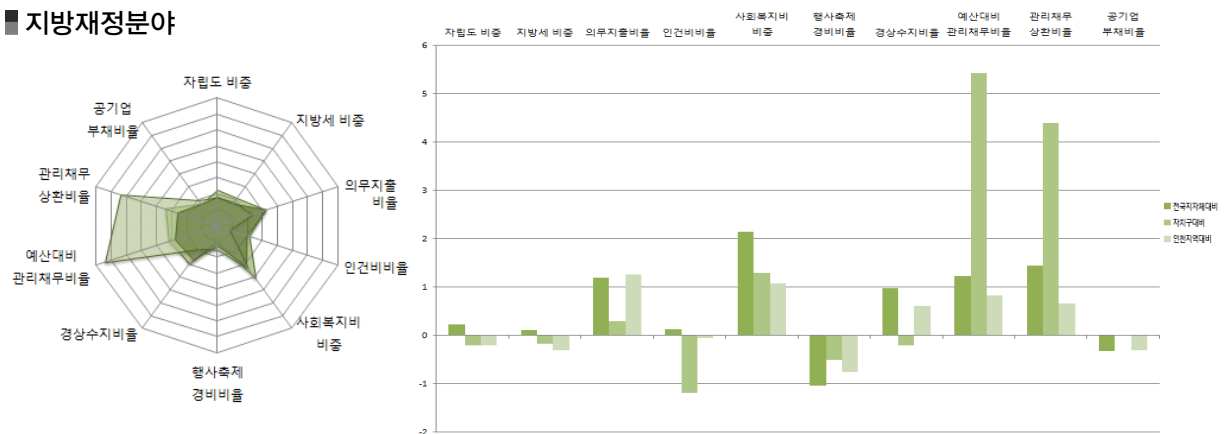

■ 지역발전분야

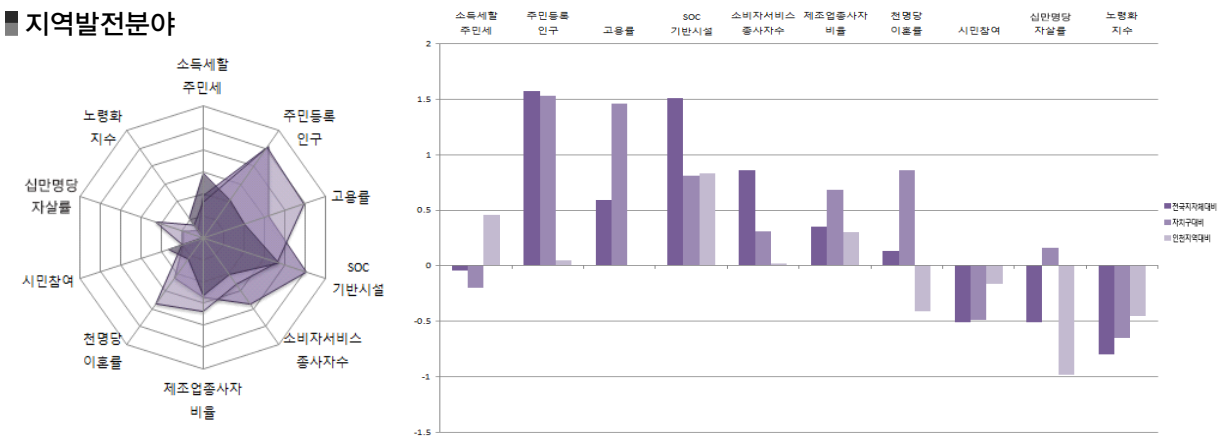

인천광역시

4-8. 계양구

1) 지표

■ 개황통계

구분	단위	고유값	전국지자체대비(Z*)	자치구대비(Z*)	인천지역대비(Z*)
인구	천명	342.20	0.56	0.09	0.28
면적	㎢	46.00	-1.01	-0.07	-0.48
인구밀도	열명	750.77	0.57	-0.52	0.10
사업체수	백개	172.83	0.15	-0.58	0.03
예산규모	백억원	24.31	-0.29	-0.29	-0.32
GRDP	천억원	29.81	-0.22	-0.17	-0.47
주택보급률	%	97.90	-0.94	-0.58	-0.95
사설학원수	개소/천명	1.28	0.04	-0.13	0.84
CO 배출량	백톤	30.48	-0.19	-0.57	-0.36
NOx 배출량		34.94	-0.26	-0.28	-0.61

■ 자치행정분야

구분	단위	고유값	전국지자체대비(Z*)	자치구대비(Z*)	인천지역대비(Z*)
인구1000명당공무원수	명	1.80	-0.96	-0.68	-0.54
과장급 이상 상위직 비율	%	7.97	1.13	0.71	0.36
정보공개율		98.81	0.88	0.84	0.80
교통사고건수	건수	18.80	-0.07	-0.36	-0.27
화재발생건수		0.53	-1.03	-0.43	-0.48
복지시설수	개소	0.18	0.00	2.15	-0.28
의료병상수		10.89	-0.16	-0.19	0.55
국공립보육시설이용율	%	5.77	-0.65	-0.82	-0.75
조직변동율		7.50	0.24	0.65	-0.14
청렴지수	Z*	8.24	1.02	0.66	1.16

■ 지방재정분야

구분	단위	고유값	전국지자체대비(Z*)	자치구대비(Z*)	인천지역대비(Z*)
자립도 비중	%	0.19	0.08	-0.39	-0.37
지방세 비중		0.14	-0.07	-0.41	-0.49
의무지출비율		0.81	1.03	0.12	1.05
인건비비율		0.18	0.51	-0.76	0.41
사회복지비비율		0.55	1.79	0.74	0.79
행사축제경비비율		0.00	-1.39	-1.14	-1.19
경상수지비율		1.00	1.25	0.06	1.09
예산대비 관리채무비율		0.04	-0.43	0.81	-0.30
관리채무 상환비율		0.01	-0.31	0.43	-0.30
공기업 부채비율		0.00	-0.32	0.00	-0.30

■ 지역발전분야

구분	단위	고유값	전국지자체대비(Z*)	자치구대비(Z*)	인천지역대비(Z*)
소득세활주민세	억원	150.54	-0.39	-0.44	-0.85
주민등록인구	천명	342.20	0.56	0.09	-0.22
고용률	%	61.20	0.59	1.46	0.00
SOC기반시설		74.45	0.71	-0.89	0.20
소비자서비스업 종사자수	명	34,870.00	0.06	-0.54	-0.28
제조업종사자비율	%	14.97	-0.30	0.05	-0.36
천명당 이혼률		2.70	0.37	1.40	-0.23
시민참여		73.71	-0.68	-0.67	-0.45
십만명당 자살률	명	25.00	-0.75	-0.30	-1.43
노령화지수	%	47.27	-0.98	-1.09	-0.68

■ 지방자치 핵심전략지수

구분	단위	전국지자체대비(Z*)	자치구대비(Z*)	인천지역대비(Z*)
지방조직관리지수	Z*	101.94	101.67	98.42
지방재정압박지수		109.57	107.63	104.88
지역발전지수		100.66	105.58	96.46

2) 요약그래프

■ 개황통계

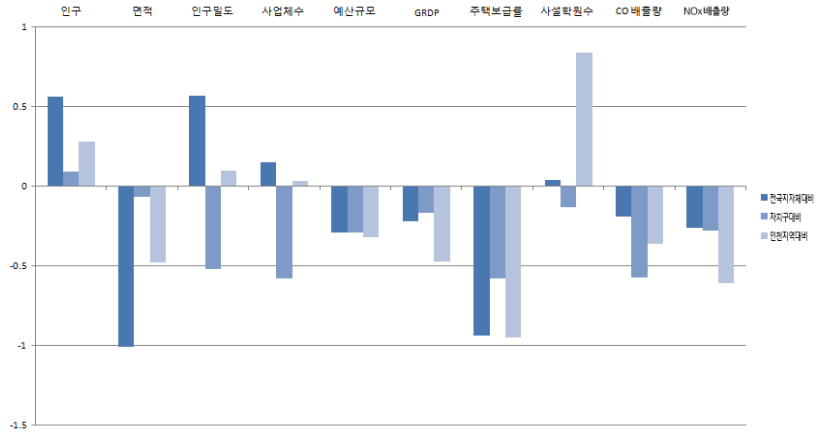
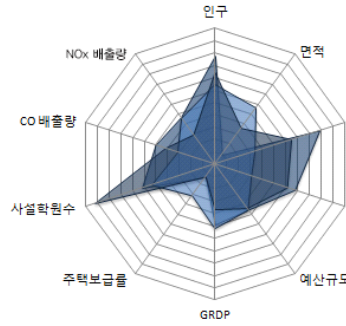

■ 자치행정분야

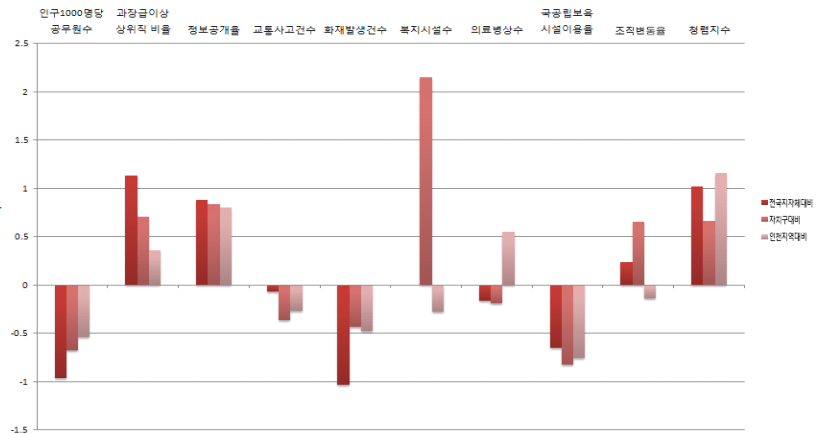
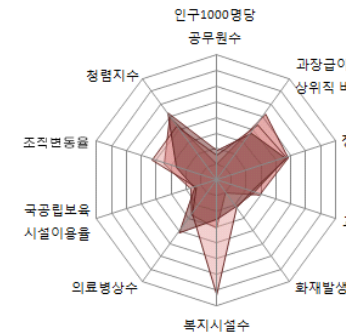

■ 지방재정분야

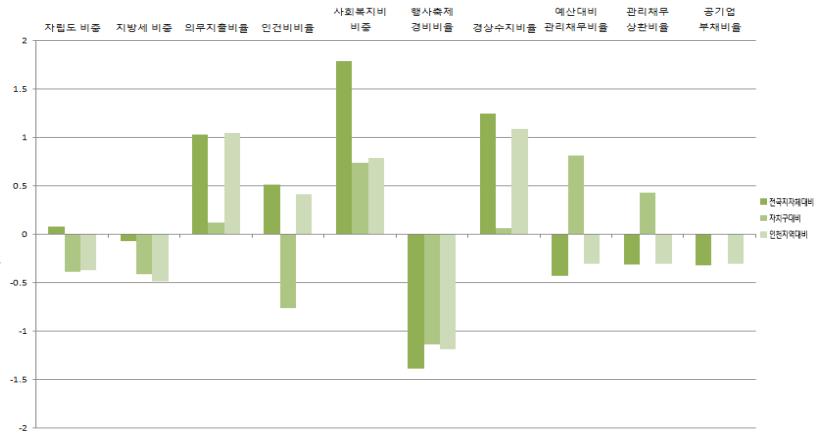
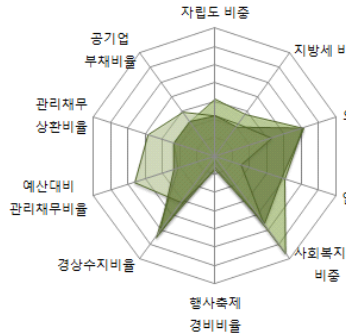

■ 지역발전분야

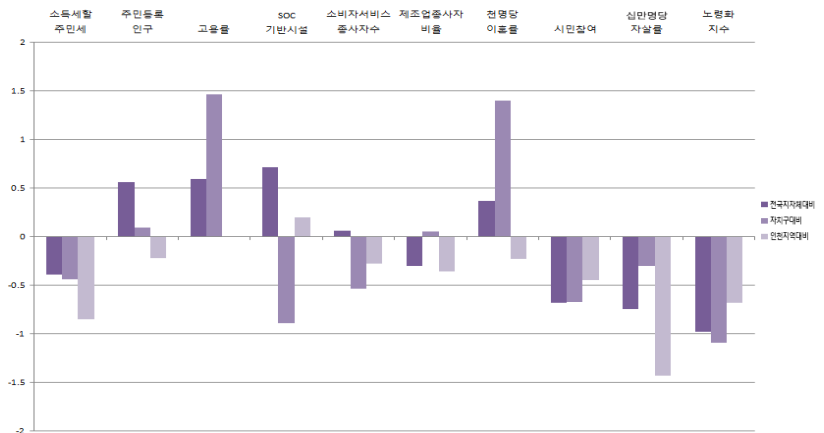
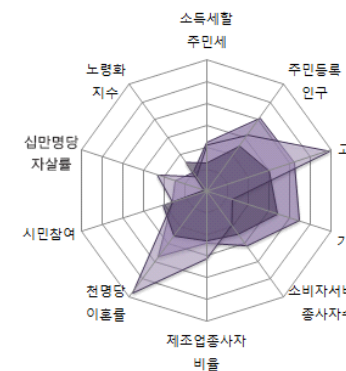

인천광역시

4-9. 서구

1) 지표

■ 개황통계

구분	단위	고유값	전국지자체대비(Z*)	자치구대비(Z*)	인천지역대비(Z*)
인구	천명	469.89	1.16	0.94	0.91
면적	km ²	114.00	-0.84	1.33	0.08
인구밀도	열명	412.51	0.03	-1.00	-0.44
사업체수	백개	254.05	0.73	0.20	0.76
예산규모	백억원	35.35	-0.23	0.95	-0.27
GRDP	천억원	109.08	0.07	1.61	0.01
주택보급률	%	114.90	1.19	3.63	1.33
사설학원수	개소/천명	1.19	-0.14	-0.28	0.60
CO 배출량	백톤	154.86	3.13	1.98	2.65
NOx 배출량		209.20	2.44	2.06	1.03

■ 자치행정분야

구분	단위	고유값	전국지자체대비(Z*)	자치구대비(Z*)	인천지역대비(Z*)
인구1000명당공무원수	명	1.62	-1.00	-0.79	-0.57
과장급 이상 상위직 비율	%	7.47	0.61	0.13	-0.11
정보공개율		97.74	0.30	0.14	0.09
교통사고건수	건수	22.52	0.44	0.00	0.37
화재발생건수		0.61	-0.92	-0.25	-0.35
복지시설수	개소	0.09	-0.30	0.37	-0.35
의료병상수		2.97	-1.24	-1.20	-1.26
국공립보육시설이용율	%	4.31	-0.77	-0.94	-0.85
조직변동율		2.38	-0.10	0.16	-0.45
청렴지수	Z*	7.86	0.29	-0.35	-0.25

■ 지방재정분야

구분	단위	고유값	전국지자체대비(Z*)	자치구대비(Z*)	인천지역대비(Z*)
자립도 비중	%	0.36	1.41	1.23	1.09
지방세 비중		0.31	1.38	1.59	0.99
의무지출비율		0.73	0.45	-0.47	0.33
인건비비율		0.15	0.14	-1.17	-0.03
사회복지비비중		0.51	1.49	0.28	0.55
행사축제경비비율		0.01	-0.33	0.72	0.14
경상수지비율		0.74	0.06	-1.13	-0.99
예산대비 관리채무비율		0.09	0.26	2.71	0.16
관리채무 상환비율		0.02	0.23	1.64	-0.01
공기업 부채비율		0.00	-0.32	0.00	-0.30

■ 지역발전분야

구분	단위	고유값	전국지자체대비(Z*)	자치구대비(Z*)	인천지역대비(Z*)
소득세활주민세	억원	560.51	-0.03	-0.20	0.47
주민등록인구	천명	469.89	1.15	0.94	-0.06
고용률	%	61.20	0.59	1.46	0.00
SOC기반시설		78.02	0.90	-0.47	0.36
소비자서비스업 종사자수	명	45,060.00	0.36	-0.22	-0.17
제조업종사자비율	%	42.14	1.49	1.79	1.47
천명당 이혼률		2.60	0.25	1.13	-0.32
시민참여		72.46	-1.19	-1.20	-1.29
십만명당 자살률	명	30.30	-0.26	0.64	-0.51
노령화지수	%	39.11	-1.07	-1.30	-0.80

■ 지방자치 핵심전략지수

구분	단위	전국지자체대비(Z*)	자치구대비(Z*)	인천지역대비(Z*)
지방조직관리지수	Z*	96.70	95.81	94.02
지방재정압박지수		108.47	113.15	98.81
지역발전지수		104.22	116.38	115.04

2) 요약그래프

■ 개황통계

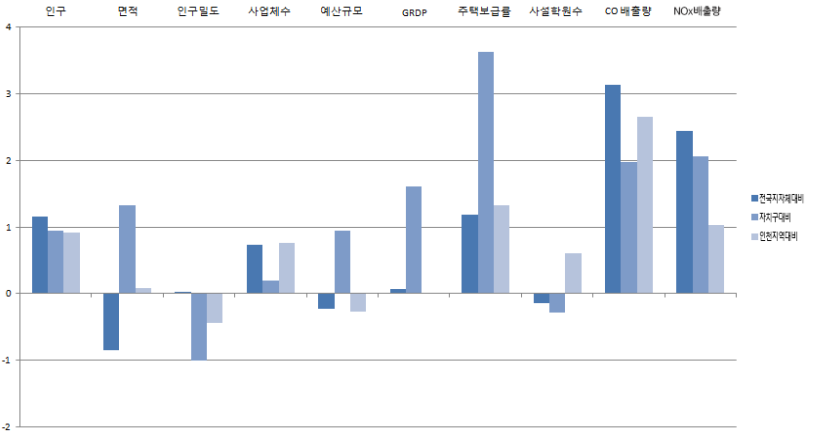
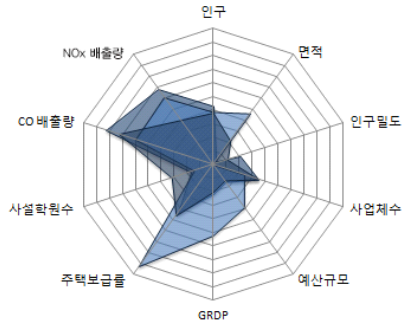

■ 자치행정분야

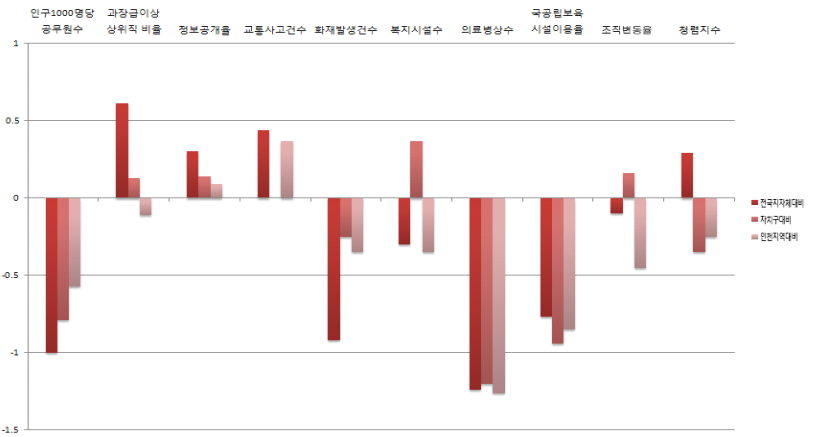
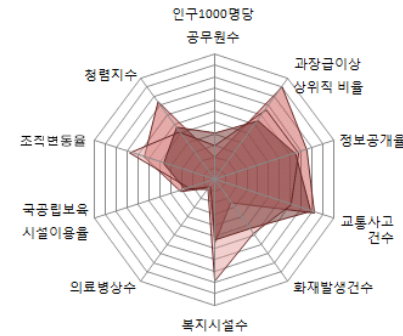

■ 지방재정분야

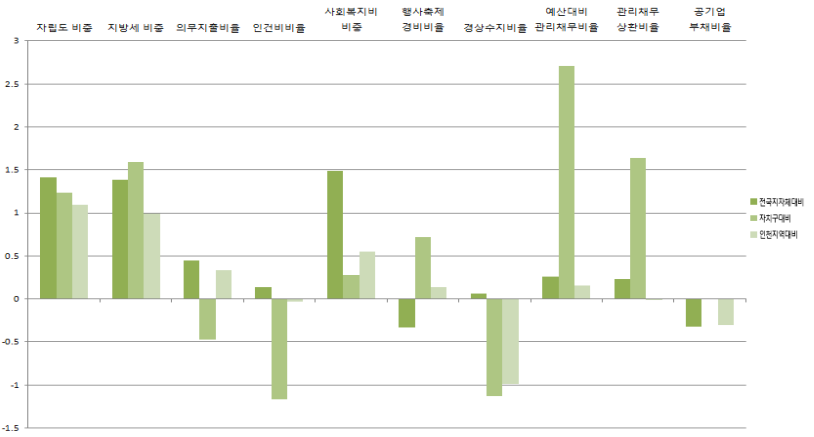
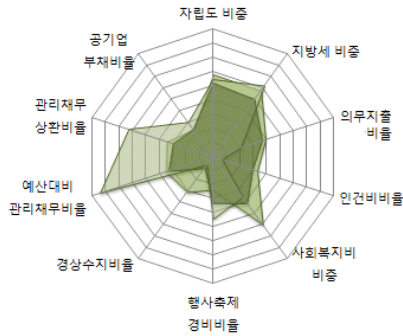

■ 지역발전분야

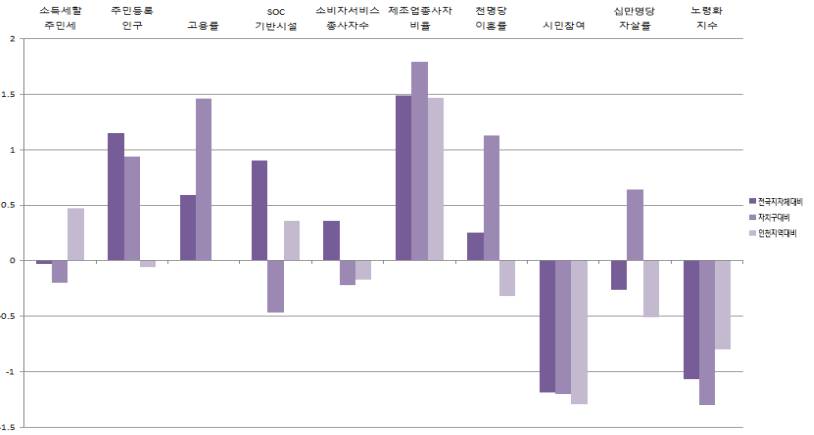
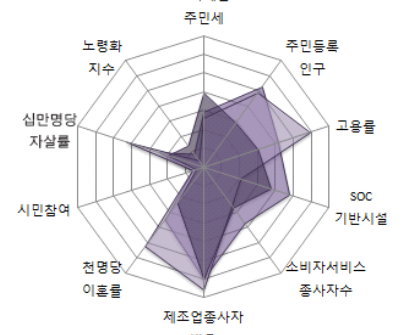

인천광역시

4-10. 강화군

1) 지표

■ 개황통계

구분	단위	고유값	전국지자체대비(Z*)	군(郡)대비(Z*)	인천지역대비(Z*)
인구	천명	66.75	-0.72	0.36	-1.07
면적	km ²	411.00	-0.05	-0.87	2.56
인구밀도	열명	16.23	-0.60	0.70	-1.09
사업체수	백개	50.40	-0.73	0.56	-1.06
예산규모	백억원	34.68	-0.24	0.69	-0.27
GRDP	천억원	14.66	-0.28	0.00	-0.56
주택보급률	%	115.70	1.29	0.56	1.44
사설학원수	개소/천명	0.63	-1.24	-0.87	-0.88
CO 배출량	백톤	8.92	-0.77	-0.47	-0.88
NOx 배출량		12.01	-0.62	-0.44	-0.83

■ 자치행정분야

구분	단위	고유값	전국지자체대비(Z*)	군(郡)대비(Z*)	인천지역대비(Z*)
인구1000명당공무원수	명	7.86	0.42	-0.76	0.59
과장급 이상 상위직 비율	%	6.67	-0.24	0.46	-0.86
정보공개율		98.26	0.58	0.22	0.44
교통사고건수	건수	15.46	-0.53	-0.06	-0.85
화재발생건수		2.40	1.68	0.93	2.38
복지시설수	개소	0.60	1.53	0.68	0.07
의료병상수		9.39	-0.36	-0.23	0.21
국공립보육시설이용율	%	42.66	2.37	1.63	1.89
조직변동율		25.00	1.40	1.44	0.91
청렴지수	Z*	7.94	0.44	0.47	0.04

■ 지방재정분야

구분	단위	고유값	전국지자체대비(Z*)	군(郡)대비(Z*)	인천지역대비(Z*)
자립도 비중	%	0.09	-0.80	0.07	-1.33
지방세 비중		0.06	-0.81	-0.02	-1.24
의무지출비율		0.56	-0.76	-0.62	-1.20
인건비비율		0.13	-0.23	0.89	-0.47
사회복지비비율		0.17	-0.91	0.02	-1.41
행사축제경비비율		0.01	0.09	-0.55	0.66
경상수지비율		0.68	-0.23	0.60	-1.49
예산대비 관리채무비율		0.01	-0.71	-0.79	-0.49
관리채무 상환비율		0.00	-0.71	-1.06	-0.53
공기업 부채비율		0.00	-0.32	-0.28	-0.30

■ 지역발전분야

구분	단위	고유값	전국지자체대비(Z*)	군(郡)대비(Z*)	인천지역대비(Z*)
소득세할주민세	억원	45.17	-0.48	-0.19	-1.19
주민등록인구	천명	66.75	-0.73	0.36	-0.57
고용률	%	61.20	0.59	0.16	0.00
SOC기반시설		34.54	-1.49	-0.86	-1.51
소비자서비스업 종사자수	명	9,367.00	-0.69	0.56	-0.55
제조업종사자비율	%	9.45	-0.67	-0.69	-0.73
천명당 이혼률		2.10	-0.36	-0.09	-0.77
시민참여		74.57	-0.33	-0.35	0.14
십만명당 자살률	명	30.20	-0.27	-0.91	-0.53
노령화지수	%	261.22	1.37	0.38	2.37

■ 지방자치 핵심전략지수

구분	단위	전국지자체대비(Z*)	군(郡)대비(Z*)	인천지역대비(Z*)
지방조직관리지수	Z*	105.00	101.24	100.33
지방재정압박지수		89.30	95.27	84.74
지역발전지수		94.20	96.37	74.61

2) 요약그래프

■ 개황통계

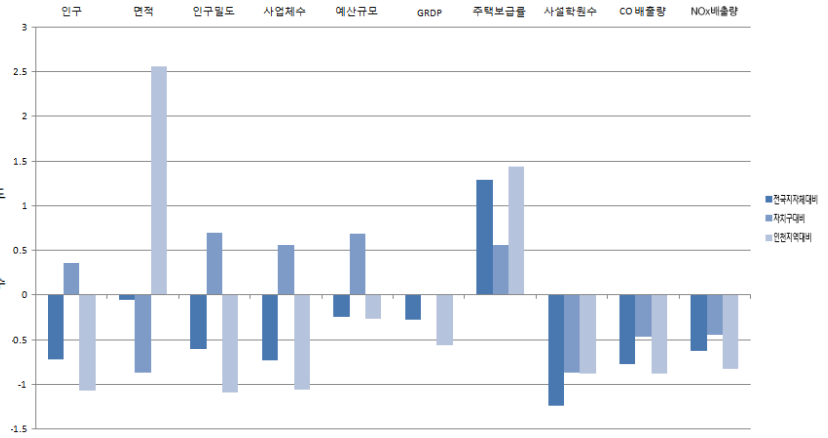
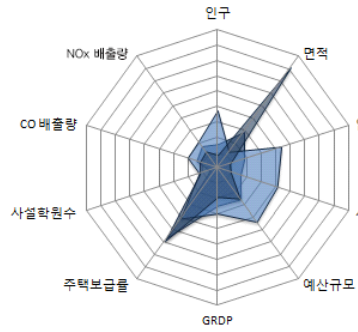

■ 자치행정분야

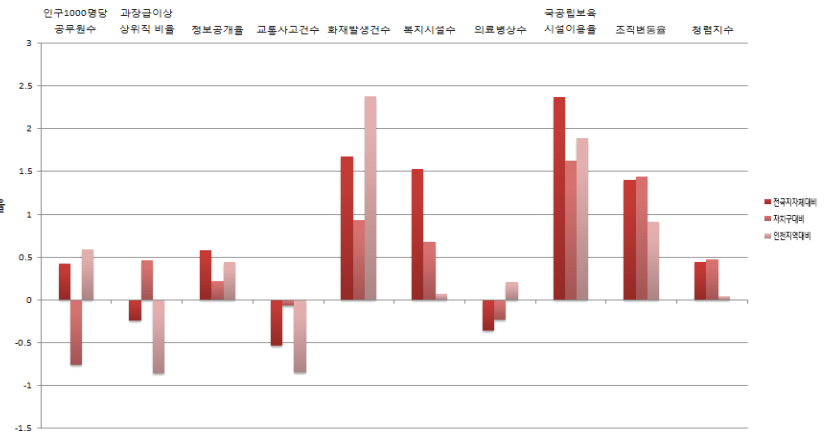
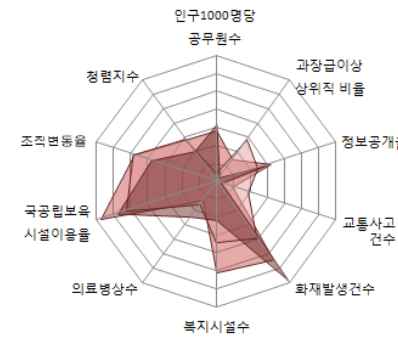

■ 지방재정분야

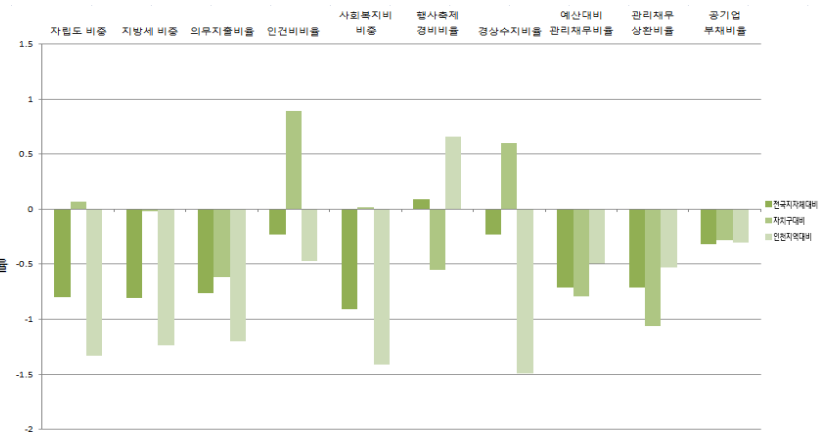
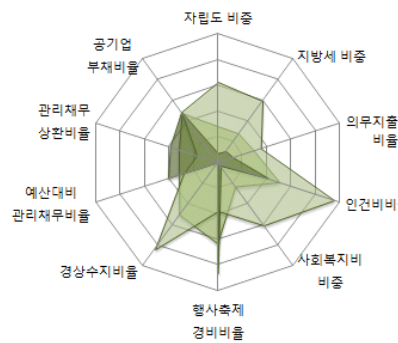

■ 지역발전분야

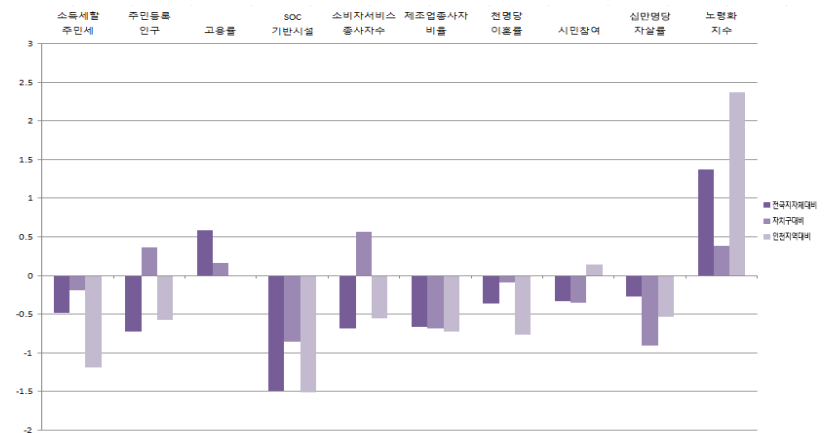
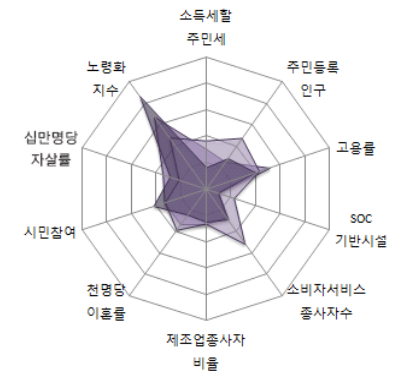

인천광역시

4-11. 용진군

1) 지표

■ 개황통계

구분	단위	고유값	전국지자체대비(Z*)	군(郡)대비(Z*)	인천지역대비(Z*)
인구	천명	20,04	-0.94	-1.04	-1.30
면적	km ²	172.00	-0.68	-1.67	0.57
인구밀도	열명	11.66	-0.60	0.17	-1.10
사업체수	백개	15.40	-0.98	-1.07	-1.38
예산규모	백억원	21.48	-0.30	-1.17	-0.33
GRDP	천억원	3.04	-0.32	-0.66	-0.63
주택보급률	%	117.50	1.51	0.78	1.68
사설학원수	개소/천명	0.20	-2.08	-2.17	-2.02
CO 배출량	백톤	28.29	-0.25	1.11	-0.41
NOx 배출량		43.79	-0.13	0.37	-0.53

■ 자치행정분야

구분	단위	고유값	전국지자체대비(Z*)	군(郡)대비(Z*)	인천지역대비(Z*)
인구1000명당공무원수	명	19.46	3.04	2.29	2.74
과장급 이상 상위직 비율	%	6.41	-0.51	-0.03	-1.10
정보공개율		96.98	-0.11	-0.53	-0.41
교통사고건수	건수	9.93	-1.28	-1.14	-1.81
화재발생건수		1.80	0.81	-0.14	1.46
복지시설수	개소	4.09	14.14	8.72	2.99
의료병상수		2.50	-1.30	-1.11	-1.37
국공립보육시설이용율	%	40.34	2.18	1.48	1.72
조직변동율		0.42	-0.23	-0.27	-0.57
청렴지수	Z*	7.72	0.02	0.10	-0.78

■ 지방재정분야

구분	단위	고유값	전국지자체대비(Z*)	군(郡)대비(Z*)	인천지역대비(Z*)
자립도 비중	%	0.06	-0.98	-0.32	-1.53
지방세 비중		0.05	-0.93	-0.26	-1.36
의무지출비율		0.53	-0.99	-0.90	-1.49
인건비비율		0.13	-0.36	0.28	-0.63
사회복지비비율		0.10	-1.43	-1.89	-1.84
행사축제경비비율		0.01	1.19	0.70	2.04
경상수지비율		1.02	1.29	3.65	1.17
예산대비 관리채무비율		0.02	-0.64	-0.67	-0.45
관리채무 상환비율		0.00	-0.57	-0.64	-0.44
공기업 부채비율		0.00	-0.32	-0.28	-0.30

■ 지역발전분야

구분	단위	고유값	전국지자체대비(Z*)	군(郡)대비(Z*)	인천지역대비(Z*)
소득세할주민세	억원	26.62	-0.49	-0.33	-1.26
주민등록인구	천명	20,04	-0.94	-1.04	-0.62
고용률	%	61.20	0.59	0.16	0.00
SOC기반시설		16.67	-2.47	-2.69	-2.28
소비자서비스업 종사자수	명	2,797.00	-0.88	-1.03	-0.62
제조업종사자비율	%	1.85	-1.17	-1.20	-1.24
천명당 이혼률		2.70	0.37	1.67	-0.23
시민참여		74.54	-0.34	-0.37	0.12
십만명당 자살률	명	40.80	0.72	-0.02	1.31
노령화지수	%	191.71	0.61	-0.38	1.38

■ 지방자치 핵심전략지수

구분	단위	전국지자체대비(Z*)	군(郡)대비(Z*)	인천지역대비(Z*)
지방조직관리지수	Z*	119.04	114.83	110.76
지방재정압박지수		94.37	101.63	93.90
지역발전지수		94.70	91.91	81.24

2) 요약그래프

■ 개황통계

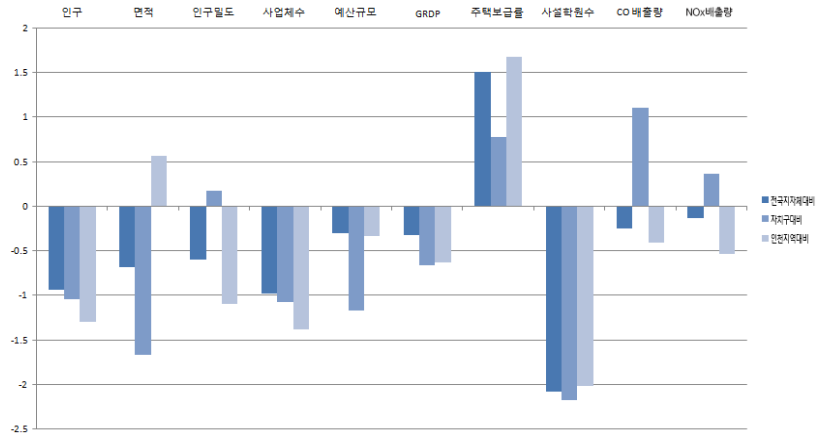
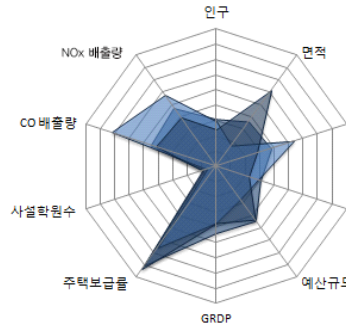

■ 자치행정분야

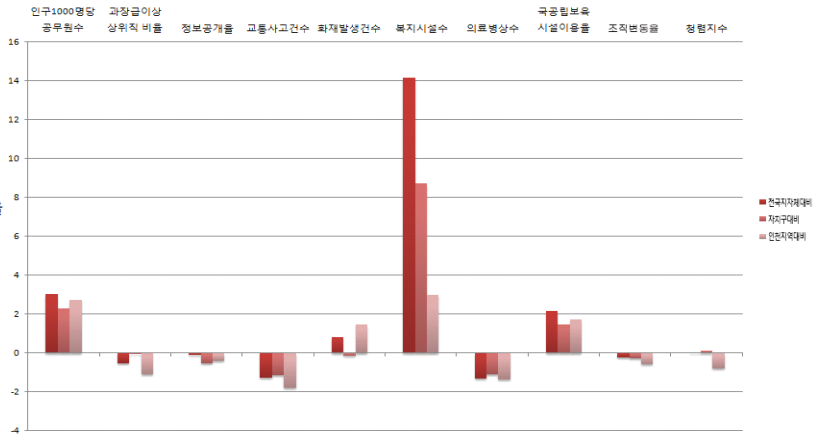
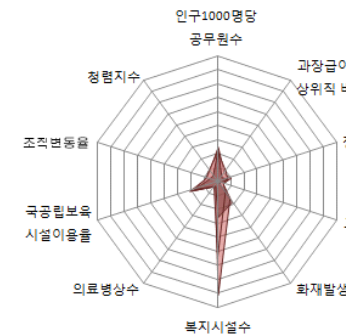

■ 지방재정분야

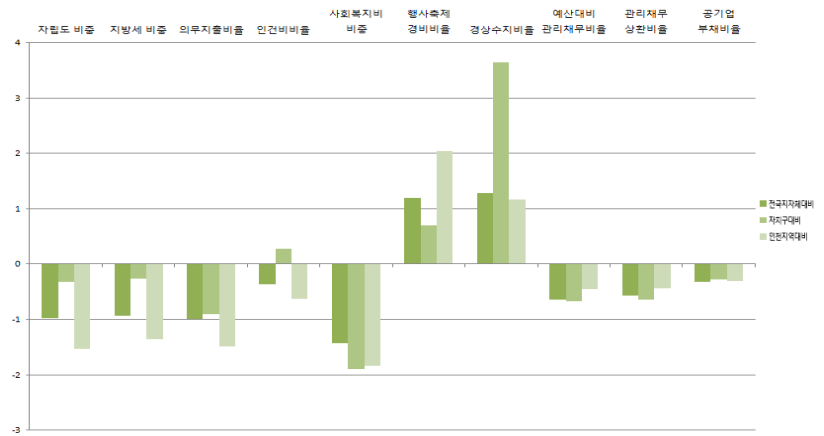
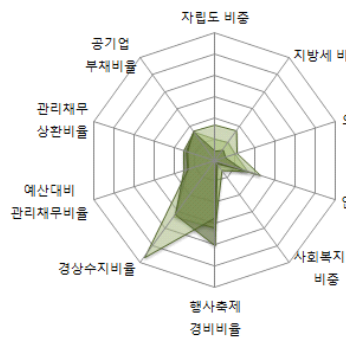

■ 지역발전분야

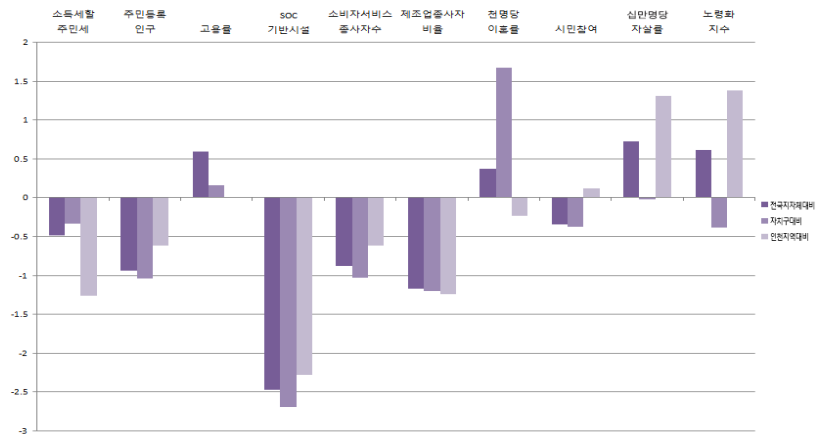
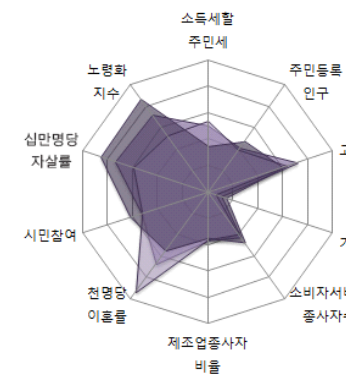

인천광역시



2014년도 지방자치연감
지표로 보는 한국의 지방자치



2014년도 지방자치연감
지표로 보는 한국의 지방자치

5 광주광역시

- 5-1. 광주본청
- 5-2. 동구
- 5-3. 서구
- 5-4. 남구
- 5-5. 북구
- 5-6. 광산구



5-1. 광주분청

1) 지표

■ 개황통계

구분	단위	고유값	전국지자체대비(Z*)	시도본청대비(Z*)	광주지역대비(Z*)
인구	천명	1,469,22	5.83	-0.53	8.17
면적	㎢	501.00	0.18	-0.92	11.73
인구밀도	열명	293.26	-0.16	0.14	-0.30
사업체수	백개	1,023.86	6.26	-0.54	9.57
예산규모	백억원	328.14	1.24	-0.61	1.85
GRDP	천억원	261.92	0.64	-0.67	1.75
주택보급률	%	102.40	-0.37	-0.43	0.00
사설학원수	개소/천명	1.42	0.32	0.40	0.00
CO 배출량	백톤	440.50	10.77	-0.27	7.35
NOx 배출량		117.06	1.01	-1.45	9.65

■ 자치행정분야

구분	단위	고유값	전국지자체대비(Z*)	시도본청대비(Z*)	광주지역대비(Z*)
인구1000명당공무원수	명	2.12	-0.88	-0.12	-0.36
과장급 이상 상위직 비율	%	5.69	-1.27	0.43	-1.91
정보공개율		97.48	0.16	0.94	-0.91
교통사고건수	건수	24.31	0.69	0.98	-0.20
화재발생건수		0.75	-0.70	-0.46	-0.15
복지시설수	개소	0.08	-0.34	-0.51	-0.24
의료병상수		16.98	0.67	1.30	-0.27
국공립보육시설이용율	%	4.29	-0.77	-0.75	-0.14
조직변동율		2.22	-0.11	0.00	0.47
청렴지수	Z*	7.21	-0.95	0.22	-1.36

■ 지방재정분야

구분	단위	고유값	전국지자체대비(Z*)	시도본청대비(Z*)	광주지역대비(Z*)
자립도 비중	%	0.32	1.07	-0.02	1.80
지방세 비중		0.30	1.34	-0.03	1.92
의무지출비율		0.50	-1.14	-0.46	-1.88
인건비비율		0.05	-1.65	0.24	-1.81
사회복지비비율		0.30	0.04	0.93	-1.87
행사축제경비비율		0.00	-1.14	0.33	-0.38
경상수지비율		0.67	-0.29	-0.56	-1.75
예산대비 관리채무비율		0.19	1.74	-0.15	1.97
관리채무 상환비율		0.07	2.32	-0.23	1.98
공기업 부채비율		0.35	0.16	-1.10	2.04

■ 지역발전분야

구분	단위	고유값	전국지자체대비(Z*)	시도본청대비(Z*)	광주지역대비(Z*)
소득세할주민세	억원	1,809.85	0.43	-0.76	1.81
주민등록인구	천명	1,469,22	5.80	-0.53	1.98
고용률	%	56.20	-0.41	-1.20	0.91
SOC기반시설		73.43	0.65	0.63	-0.13
소비자서비스업 종사자수	명	225,878.00	5.67	-0.48	2.01
제조업종사자비율	%	15.26	-0.28	-0.53	-0.28
천명당 이혼률		5.00	3.20	-0.17	2.04
시민참여		76.53	0.47	0.91	0.00
십만명당 자살률	명	25.40	-0.71	-0.86	-0.23
노령화지수	%	56.80	-0.87	-1.03	-0.39

■ 지방자치 핵심전략지수

구분	단위	전국지자체대비(Z*)	시도본청대비(Z*)	광주지역대비(Z*)
지방조직관리지수	Z*	83.03	102.10	84.54
지방재정압박지수		115.87	99.89	101.23
지역발전지수		111.02	91.77	132.93

2) 요약그래프

■ 개황통계

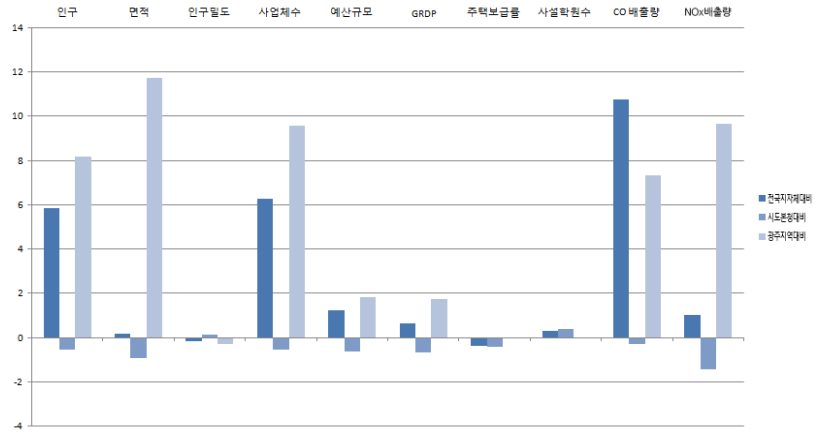
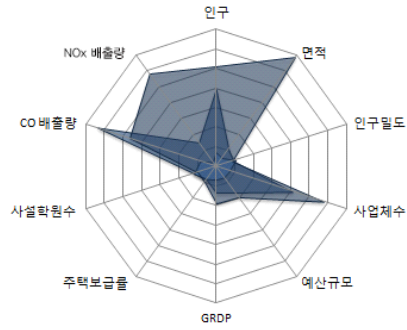

■ 자치행정분야

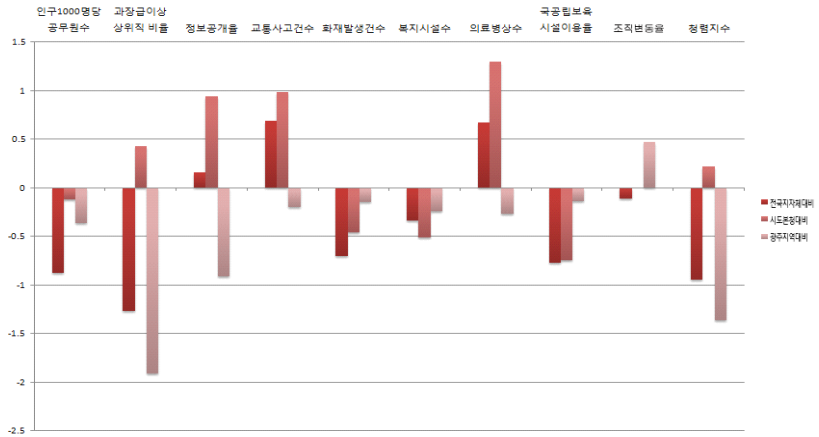
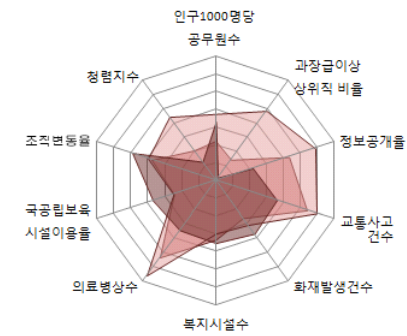

■ 지방재정분야

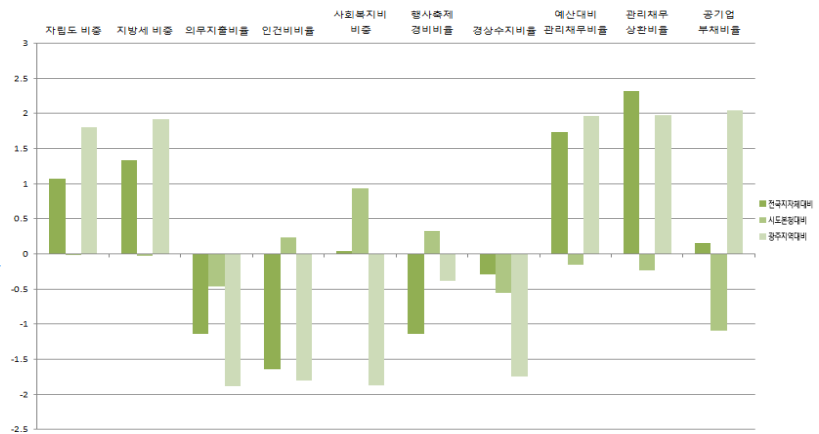
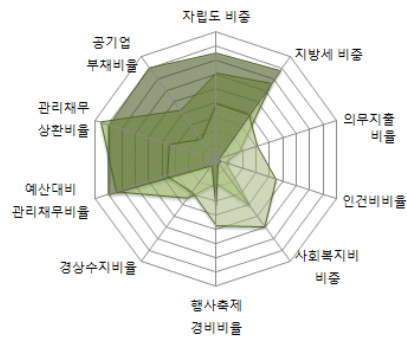

■ 지역발전분야

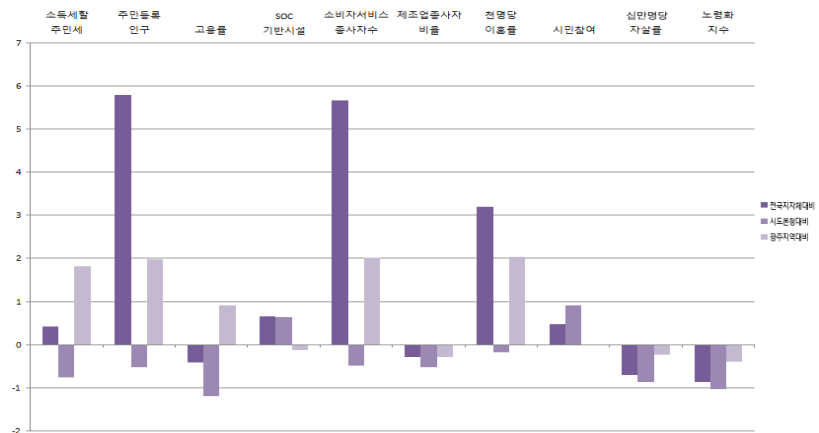
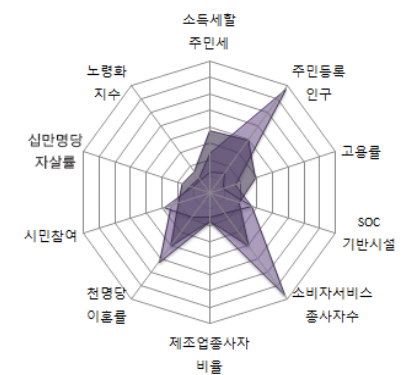

광역광역시

5-2. 동구

1) 지표

■ 개황통계

구분	단위	고유값	전국지자체대비(Z*)	자치구대비(Z*)	광주지역대비(Z*)
인구	천명	105,58	-0,54	-1,47	-1,31
면적	km ²	49,00	-1,01	-0,01	-1,50
인구밀도	열명	214,55	-0,28	-1,27	-0,77
사업체수	백개	154,56	0,02	-0,75	-0,59
예산규모	백억원	18,02	-0,32	-0,99	-0,43
GRDP	천억원	22,45	-0,25	-0,34	-0,65
주택보급률	%	98,00	-0,92	-0,56	-1,72
사설학원수	개소/천명	1,51	0,49	0,27	0,45
CO 배출량	백톤	75,94	1,02	0,36	-0,25
NOx 배출량		9,02	-0,67	-0,63	-1,48

■ 자치행정분야

구분	단위	고유값	전국지자체대비(Z*)	자치구대비(Z*)	광주지역대비(Z*)
인구1000명당공무원수	명	4,80	-0,28	1,31	1,98
과장급 이상 상위직 비율	%	8,28	1,46	1,08	0,41
정보공개율		98,80	0,87	0,83	1,63
교통사고건수	건수	28,24	1,23	0,55	0,11
화재발생건수		1,27	0,04	1,18	1,71
복지시설수	개소	0,22	0,15	3,07	1,99
의료병상수		38,19	3,55	3,30	2,00
국공립보육시설이용율	%	4,61	-0,74	-0,92	0,01
조직변동율		0,62	-0,22	0,00	0,38
청렴지수	Z*	7,43	-0,53	-1,49	-0,61

■ 지방재정분야

구분	단위	고유값	전국지자체대비(Z*)	자치구대비(Z*)	광주지역대비(Z*)
자립도 비중	%	0,12	-0,55	-1,15	-0,72
지방세 비중		0,08	-0,67	-1,23	-0,67
의무지출비율		0,78	0,80	-0,11	-0,05
인건비비율		0,22	1,33	0,16	1,22
사회복지비비율		0,52	1,58	0,43	-0,06
행사축제경비비율		0,01	0,82	2,73	2,01
경상수지비율		1,12	1,77	0,59	-0,46
예산대비 관리채무비율		0,01	-0,74	-0,07	-0,54
관리채무 상환비율		0,01	-0,42	0,18	-0,48
공기업 부채비율		0,00	-0,32	0,00	-0,41

■ 지역발전분야

구분	단위	고유값	전국지자체대비(Z*)	자치구대비(Z*)	광주지역대비(Z*)
소득세활주민세	억원	251,22	-0,28	-0,37	-0,65
주민등록인구	천명	105,58	-0,55	-1,47	-0,78
고용률	%	56,20	-0,41	-1,13	0,91
SOC기반시설		72,97	0,63	-1,06	-0,27
소비자서비스업 종사자수	명	31,954,00	-0,03	-0,63	-0,58
제조업종사자비율	%	7,61	-0,79	-0,42	-0,67
천명당 이혼률		1,90	-0,61	-0,76	-0,47
시민참여		73,98	-0,57	-0,55	-0,84
십만명당 자살률	명	35,50	0,23	1,57	1,95
노령화지수	%	149,58	0,14	1,61	1,87

■ 지방자치 핵심전략지수

구분	단위	전국지자체대비(Z*)	자치구대비(Z*)	광주지역대비(Z*)
지방조직관리지수	Z*	108,62	116,34	118,64
지방재정압박지수		109,14	104,16	93,95
지역발전지수		97,36	88,42	98,08

2) 요약그래프

■ 개황통계

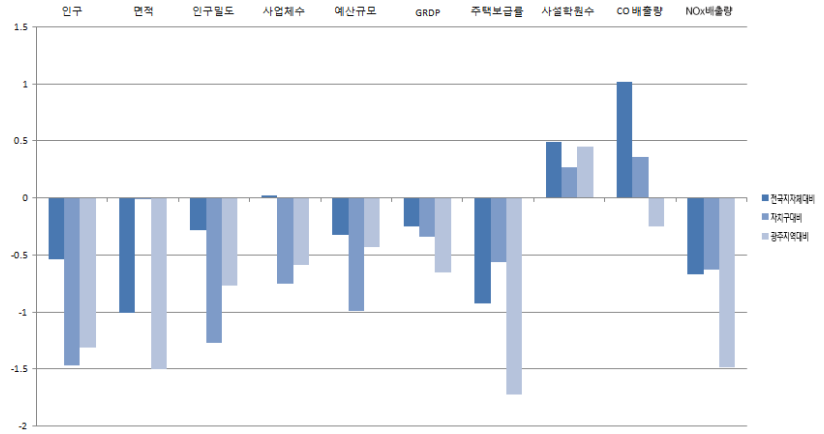
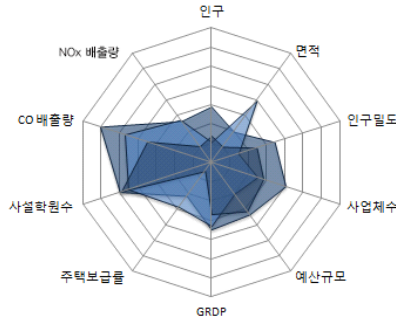

■ 자치행정분야

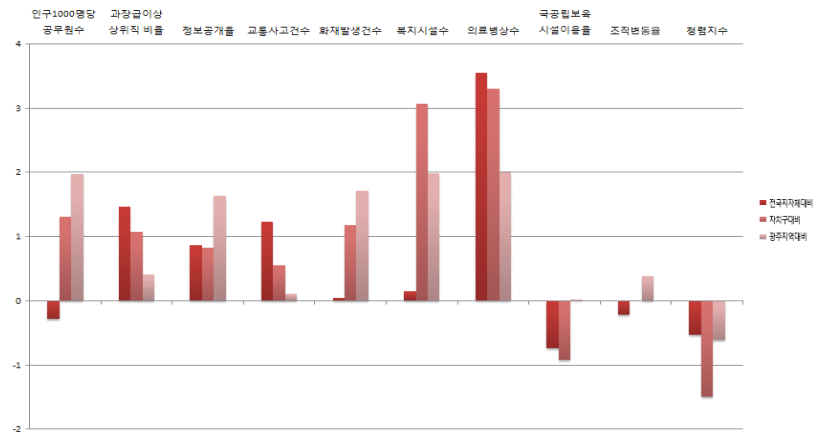
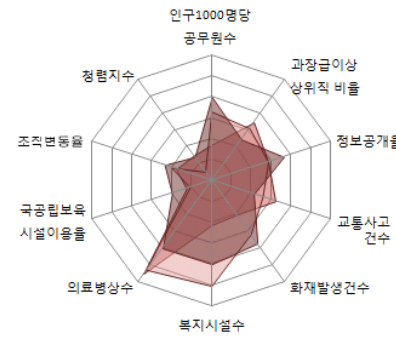

■ 지방재정분야

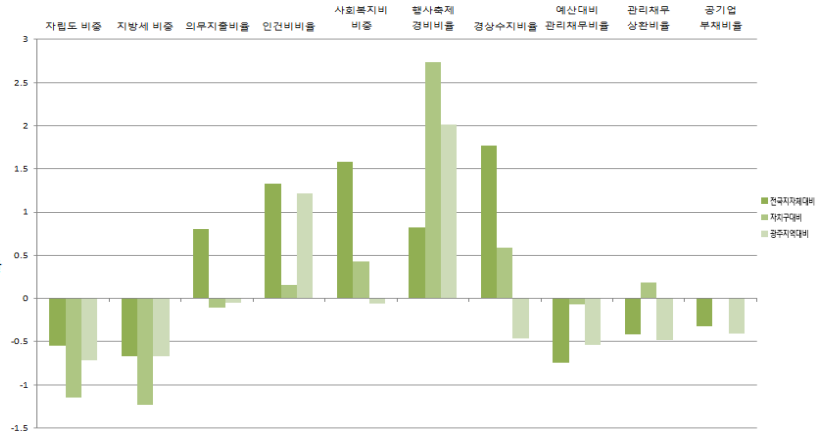
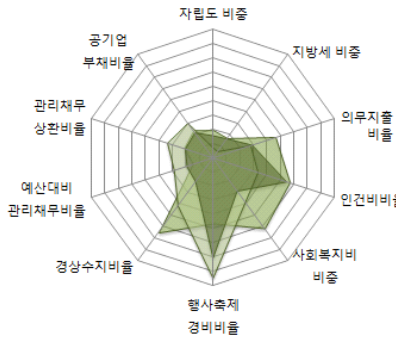

■ 지역발전분야

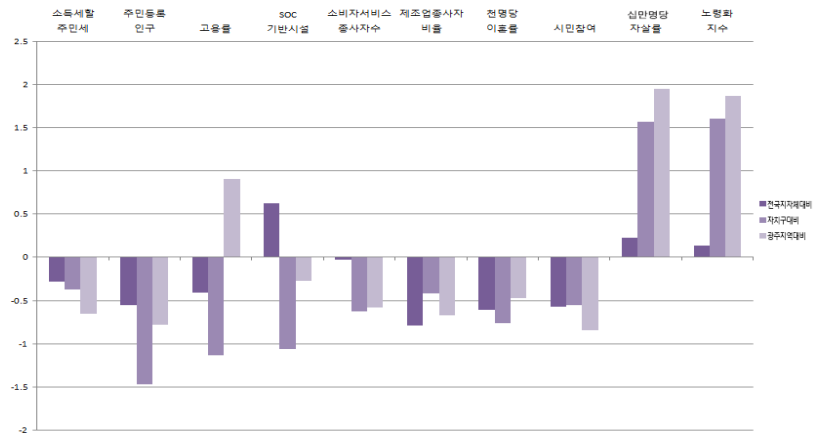
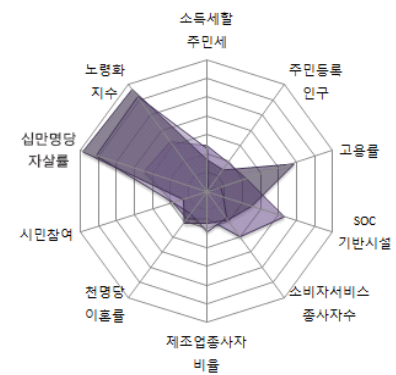

광주광역시

5-3. 서구

1) 지표

■ 개황통계

구분	단위	고유값	전국지자체대비(Z*)	자치구대비(Z*)	광주지역대비(Z*)
인구	천명	316.55	0.45	-0.08	0.16
면적	㎢	48.00	-1.01	-0.03	-1.53
인구밀도	열명	662.37	0.43	-0.65	1.87
사업체수	백개	224.24	0.52	-0.09	0.23
예산규모	백억원	24.13	-0.29	-0.31	-0.38
GRDP	천억원	67.12	-0.08	0.67	-0.20
주택보급률	%	103.00	-0.30	0.68	0.23
사설학원수	개소/천명	1.67	0.81	0.54	1.27
CO 배출량	백톤	83.85	1.24	0.53	-0.09
NOx 배출량		20.93	-0.48	-0.47	-0.26

■ 자치행정분야

구분	단위	고유값	전국지자체대비(Z*)	자치구대비(Z*)	광주지역대비(Z*)
인구1000명당공무원수	명	1.91	-0.93	-0.60	-0.55
과장급 이상 상위직 비율	%	8.28	1.46	1.07	0.41
정보공개율		98.16	0.53	0.41	0.40
교통사고건수	건수	29.72	1.43	0.69	0.23
화재발생건수		0.58	-0.95	-0.31	-0.77
복지시설수	개소	0.08	-0.35	0.05	-0.29
의료병상수		12.89	0.11	0.07	-0.71
국공립보육시설이용율	%	7.99	-0.46	-0.63	1.64
조직변동율		0.00	-0.26	-0.06	0.35
청렴지수	Z*	7.69	-0.03	-0.80	0.27

■ 지방재정분야

구분	단위	고유값	전국지자체대비(Z*)	자치구대비(Z*)	광주지역대비(Z*)
자립도 비중	%	0.19	0.08	-0.39	0.25
지방세 비중		0.14	-0.11	-0.46	0.05
의무지출비율		0.82	1.12	0.22	0.25
인건비비율		0.17	0.43	-0.85	0.30
사회복지비비율		0.55	1.80	0.77	0.20
행사축제경비비율		0.00	-1.28	-0.94	-0.55
경상수지비율		1.31	2.64	1.45	0.08
예산대비 관리채무비율		0.06	-0.09	1.74	0.12
관리채무 상환비율		0.02	0.19	1.55	0.07
공기업 부채비율		0.00	-0.32	0.00	-0.41

■ 지역발전분야

구분	단위	고유값	전국지자체대비(Z*)	자치구대비(Z*)	광주지역대비(Z*)
소득세할주민세	억원	521.58	-0.06	-0.22	0.13
주민등록인구	천명	316.55	0.44	-0.08	-0.35
고용률	%	56.20	-0.41	-1.13	0.91
SOC기반시설		80.00	1.01	-0.24	1.91
소비자서비스업 종사자수	명	51,917,00	0.56	-0.01	-0.31
제조업종사자비율	%	12.93	-0.44	-0.08	-0.40
천명당 이혼률		2.00	-0.48	-0.49	-0.39
시민참여		72.46	-1.19	-1.20	-1.35
십만명당 자살률	명	25.40	-0.71	-0.23	-0.23
노령화지수	%	53.58	-0.91	-0.92	-0.47

■ 지방자치 핵심전략지수

구분	단위	전국지자체대비(Z*)	자치구대비(Z*)	광주지역대비(Z*)
지방조직관리지수	Z*	103.38	103.03	99.92
지방재정압박지수		118.94	120.78	101.75
지역발전지수		100.23	99.20	114.21

2) 요약그래프

■ 개황통계

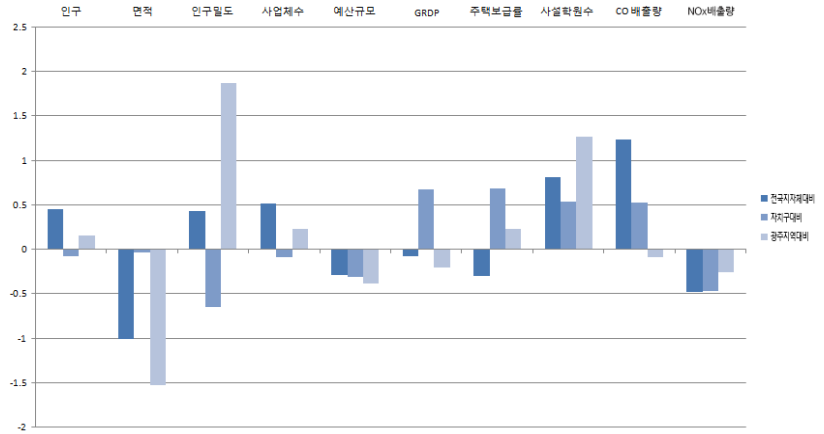
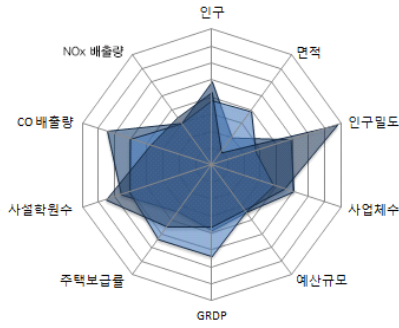

■ 자치행정분야

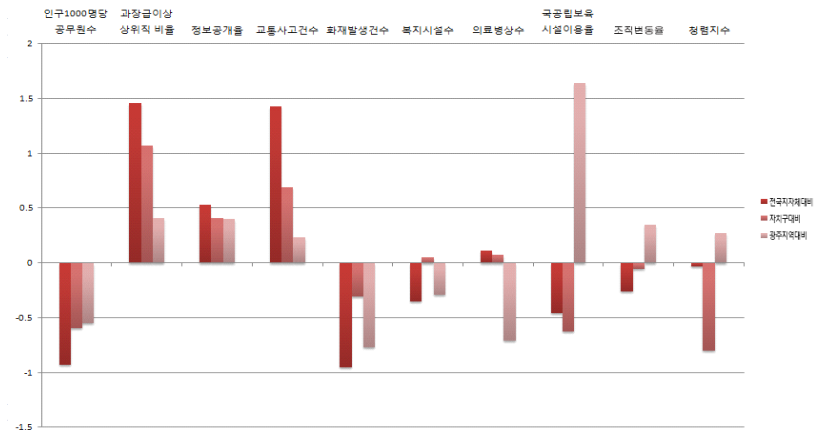
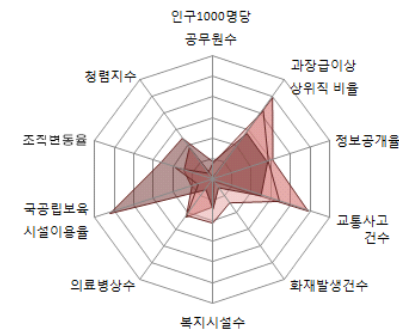

■ 지방재정분야

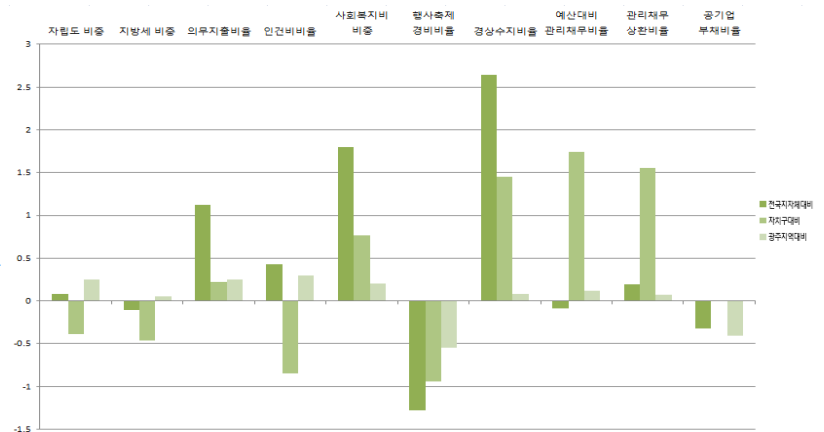
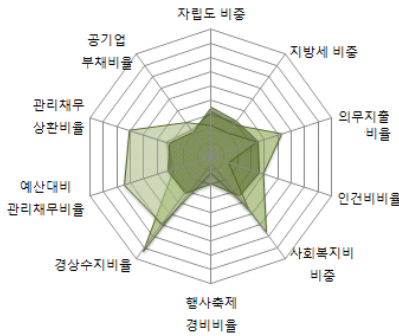

■ 지역발전분야

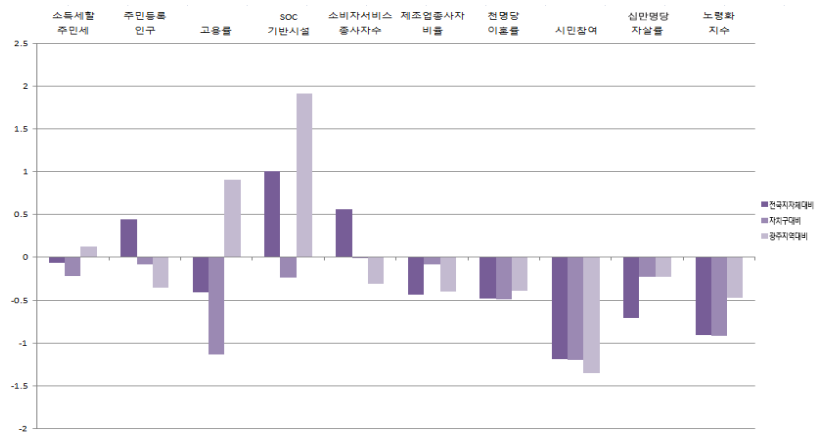
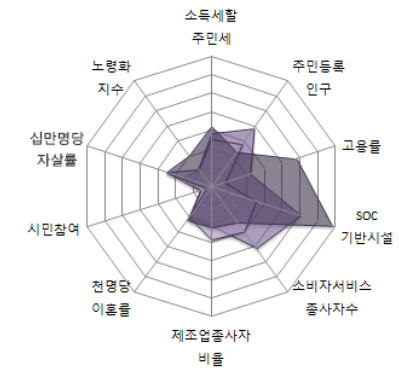

광역광역시

5-4. 남구

1) 지표

■ 개황통계

구분	단위	고유값	전국지자체대비(Z*)	자치구대비(Z*)	광주지역대비(Z*)
인구	천명	218,31	-0.01	-0.73	-0.53
면적	km ²	61.00	-0.97	0.24	-1.15
인구밀도	열명	357.77	-0.06	-1.07	0.08
사업체수	백개	116.09	-0.26	-1.12	-1.04
예산규모	백억원	19.54	-0.31	-0.82	-0.42
GRDP	천억원	22.67	-0.25	-0.33	-0.65
주택보급률	%	105.00	-0.05	1.18	1.02
사설학원수	개소/천명	1.37	0.22	0.03	-0.27
CO 배출량	백톤	171.29	3.57	2.32	1.73
NOx 배출량		12.47	-0.61	-0.59	-1.13

■ 자치행정분야

구분	단위	고유값	전국지자체대비(Z*)	자치구대비(Z*)	광주지역대비(Z*)
인구1000명당공무원수	명	2.59	-0.78	-0.15	0.05
과장급 이상 상위직 비율	%	8.85	2.06	1.74	0.92
정보공개율		97.74	0.30	0.14	-0.41
교통사고건수	건수	48.33	3.98	2.46	1.71
화재발생건수		0.52	-1.04	-0.43	-0.99
복지시설수	개소	0.05	-0.45	-0.57	-0.76
의료병상수		17.56	0.75	0.66	-0.21
국공립보육시설이용율	%	3.11	-0.86	-1.04	-0.71
조직변동율		0.11	-0.25	-0.05	0.36
청렴지수	Z*	7.70	-0.01	-0.77	0.31

■ 지방재정분야

구분	단위	고유값	전국지자체대비(Z*)	자치구대비(Z*)	광주지역대비(Z*)
자립도 비중	%	0.10	-0.71	-1.35	-0.98
지방세 비중		0.06	-0.78	-1.38	-0.82
의무지출비율		0.81	1.05	0.15	0.18
인건비비율		0.17	0.47	-0.80	0.35
사회복지비비율		0.55	1.77	0.72	0.16
행사축제경비비율		0.00	-0.91	-0.29	-0.09
경상수지비율		1.40	3.07	1.88	0.35
예산대비 관리채무비율		0.02	-0.65	0.20	-0.44
관리채무 상환비율		0.01	-0.26	0.54	-0.34
공기업 부채비율		0.00	-0.32	0.00	-0.41

■ 지역발전분야

구분	단위	고유값	전국지자체대비(Z*)	자치구대비(Z*)	광주지역대비(Z*)
소득세할주민세	억원	132.50	-0.40	-0.45	-1.05
주민등록인구	천명	218,31	-0.02	-0.73	-0.55
고용률	%	56.20	-0.41	-1.13	0.91
SOC기반시설		72.00	0.57	-1.17	-0.57
소비자서비스업 종사자수	명	27,040.00	-0.17	-0.78	-0.64
제조업종사자비율	%	6.24	-0.88	-0.51	-0.73
천명당 이혼률		2.00	-0.48	-0.49	-0.39
시민참여		76.97	0.66	0.72	0.15
십만명당 자살률	명	23.50	-0.89	-0.57	-0.64
노령화지수	%	82.53	-0.59	-0.16	0.23

■ 지방자치 핵심전략지수

구분	단위	전국지자체대비(Z*)	자치구대비(Z*)	광주지역대비(Z*)
지방조직관리지수	Z*	109.26	110.70	108.07
지방재정압박지수		116.40	112.56	98.90
지역발전지수		96.20	86.13	89.54

2) 요약그래프

■ 개황통계

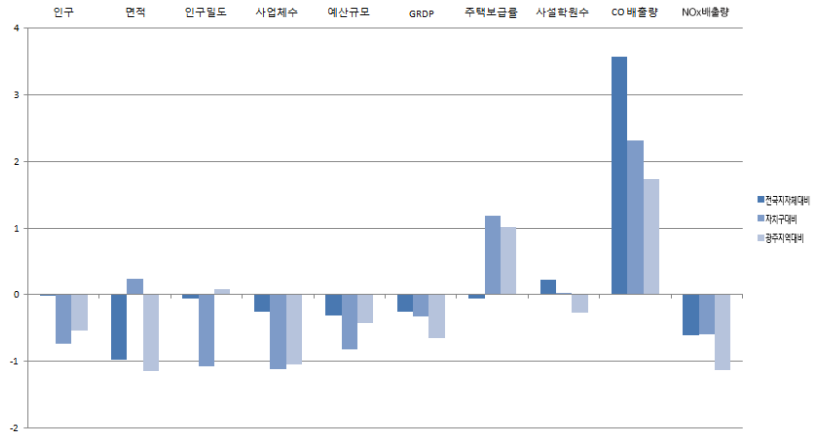
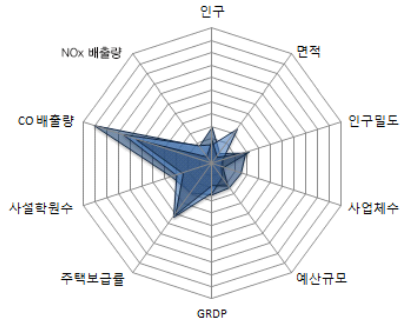

■ 자치행정분야

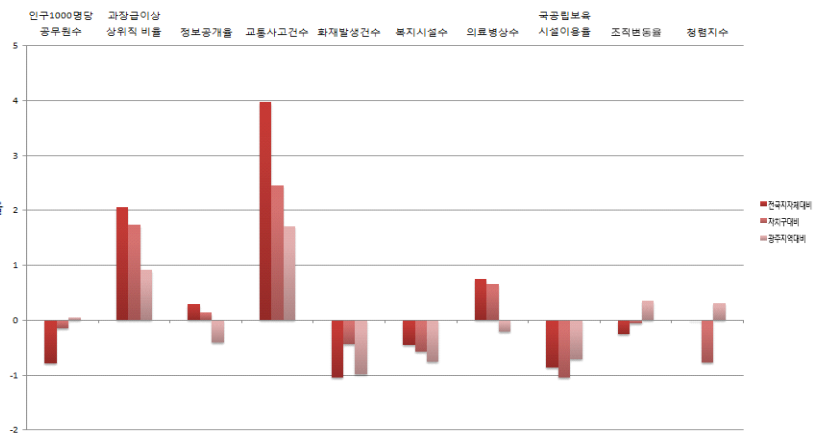
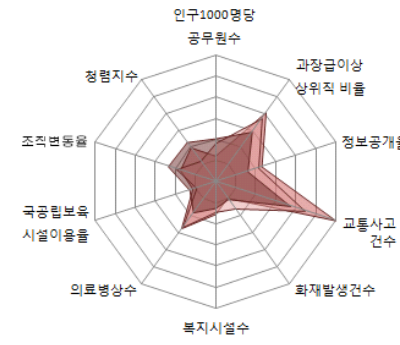

■ 지방재정분야

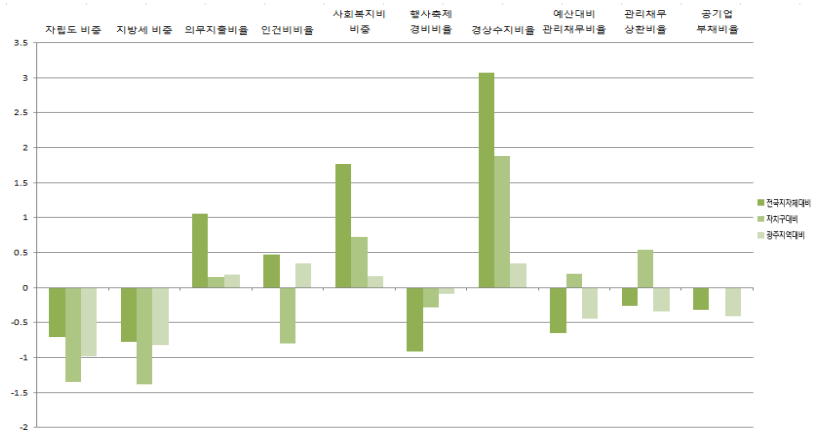
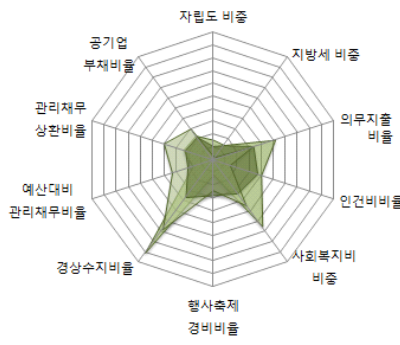

■ 지역발전분야

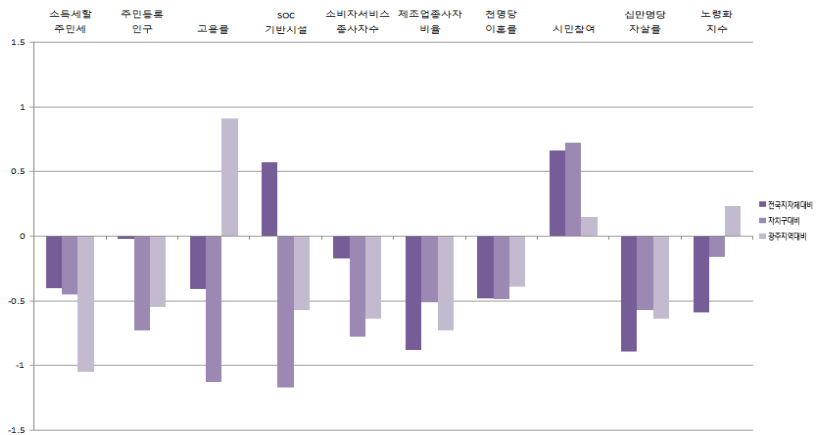
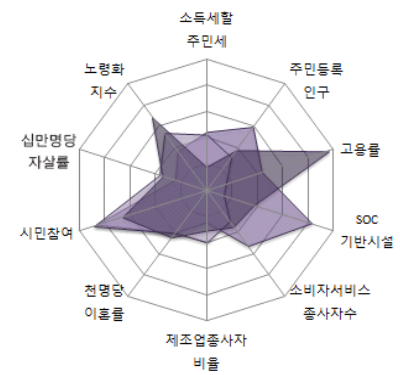

광역광역시

5-5. 복구

1) 지표

■ 개황통계

구분	단위	고유값	전국지자체대비(Z*)	자치구대비(Z*)	광주지역대비(Z*)
인구	천명	443,68	1,04	0,77	1,04
면적	km ²	120,00	-0,82	1,46	0,58
인구밀도	열명	368,78	-0,04	-1,06	0,14
사업체수	백개	310,97	1,14	0,74	1,24
예산규모	백억원	36,18	-0,23	1,04	-0,30
GRDP	천억원	64,95	-0,09	0,62	-0,22
주택보급률	%	102,00	-0,42	0,43	-0,16
사설학원수	개소/천명	1,14	-0,24	-0,37	-1,45
CO 배출량	백톤	68,67	0,83	0,21	-0,41
NOx 배출량		30,77	-0,33	-0,34	0,76

■ 자치행정분야

구분	단위	고유값	전국지자체대비(Z*)	자치구대비(Z*)	광주지역대비(Z*)
인구1000명당공무원수	명	1,89	-0,94	-0,62	-0,56
과장급 이상 상위직 비율	%	7,63	0,77	0,31	-0,18
정보공개율		98,12	0,50	0,39	0,32
교통사고건수	건수	19,64	0,05	-0,28	-0,57
화재발생건수		0,69	-0,79	-0,07	-0,37
복지시설수	개소	0,06	-0,41	-0,29	-0,55
의료병상수		14,35	0,31	0,25	-0,56
국공립보육시설이용율	%	5,56	-0,66	-0,83	0,47
조직변동율		2,57	-0,09	0,18	0,48
청렴지수	Z*	7,55	-0,30	-1,17	-0,20

■ 지방재정분야

구분	단위	고유값	전국지자체대비(Z*)	자치구대비(Z*)	광주지역대비(Z*)
자립도 비중	%	0,14	-0,38	-0,95	-0,46
지방세 비중		0,10	-0,50	-1,00	-0,45
의무지출비율		0,85	1,30	0,41	0,42
인건비비율		0,16	0,19	-1,12	0,06
사회복지비비율		0,66	2,58	1,98	1,11
행사축제경비비율		0,00	-1,25	-0,88	-0,51
경상수지비율		1,57	3,84	2,65	0,83
예산대비 관리채무비율		0,01	-0,73	-0,03	-0,53
관리채무 상환비율		0,00	-0,57	-0,16	-0,62
공기업 부채비율		0,00	-0,32	0,00	-0,41

■ 지역발전분야

구분	단위	고유값	전국지자체대비(Z*)	자치구대비(Z*)	광주지역대비(Z*)
소득세활주민세	억원	348,72	-0,22	-0,33	-0,41
주민등록인구	천명	443,68	1,03	0,77	-0,09
고용률	%	56,20	-0,41	-1,13	0,91
SOC기반시설		73,86	0,68	-0,96	0,01
소비자서비스업 종사자수	명	64,712,00	0,93	0,39	-0,14
제조업종사자비율	%	23,67	0,27	0,61	0,14
천명당 이혼률		2,00	-0,48	-0,49	-0,39
시민참여		78,29	1,20	1,28	0,58
십만명당 자살률	명	26,30	-0,63	-0,07	-0,04
노령화지수	%	63,36	-0,80	-0,66	-0,23

■ 지방자치 핵심전략지수

구분	단위	전국지자체대비(Z*)	자치구대비(Z*)	광주지역대비(Z*)
지방조직관리지수	Z*	98,49	98,32	95,86
지방재정압박지수		121,35	116,72	103,03
지역발전지수		99,19	96,02	102,27

2) 요약그래프

■ 개황통계

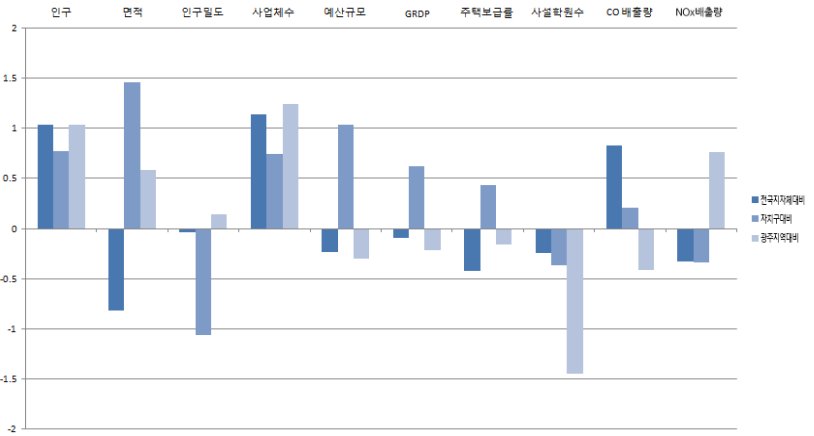
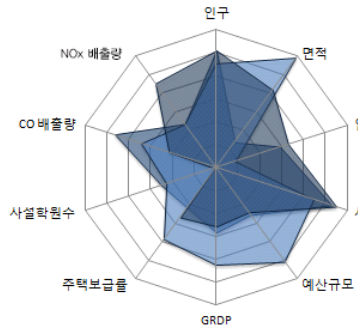

■ 자치행정분야

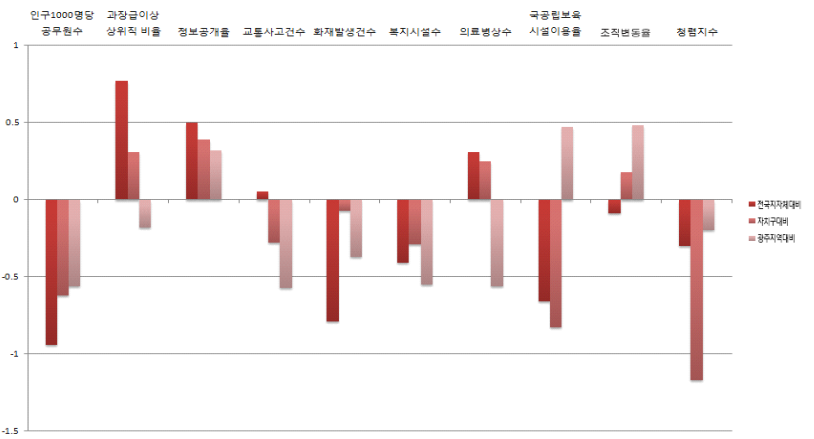
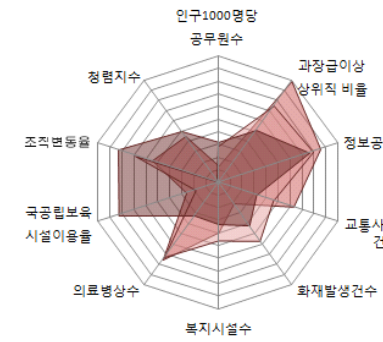

■ 지방재정분야

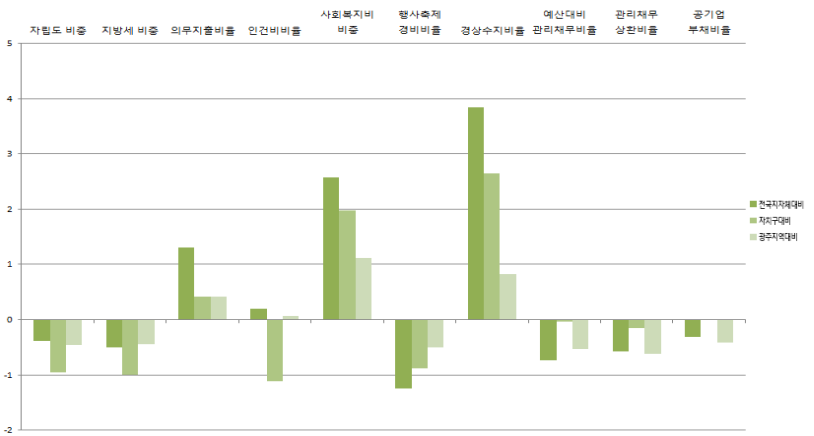
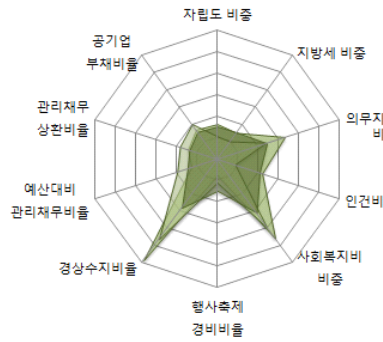

■ 지역발전분야

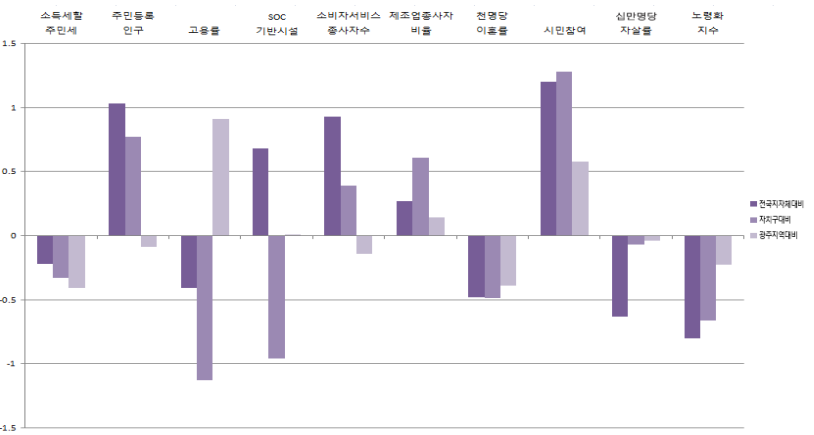
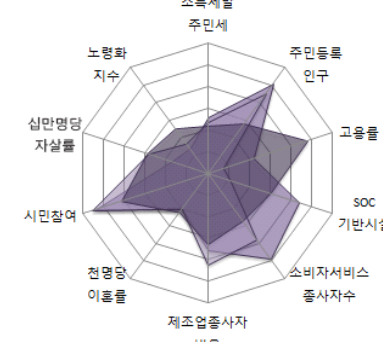

광주광역시

5-6. 광산구

1) 지표

■ 개황통계

구분	단위	고유값	전국지자체대비(Z*)	자치구대비(Z*)	광주지역대비(Z*)
인구	천명	385.10	0.77	0.38	0.63
면적	㎢	223.00	-0.55	3.58	3.59
인구밀도	열명	172.76	-0.35	-1.33	-1.01
사업체수	백개	218.00	0.47	-0.15	0.15
예산규모	백억원	32.02	-0.25	0.57	-0.33
GRDP	천억원	84.73	-0.02	1.07	-0.03
주택보급률	%	104.00	-0.17	0.93	0.63
사설학원수	개소/천명	1.42	0.31	0.11	-0.01
CO 배출량	백톤	40.76	0.08	-0.36	-0.99
NOx 배출량		43.87	-0.13	-0.16	2.11

■ 자치행정분야

구분	단위	고유값	전국지자체대비(Z*)	자치구대비(Z*)	광주지역대비(Z*)
인구1000명당공무원수	명	1.90	-0.94	-0.61	-0.56
과장급 이상 상위직 비율	%	8.22	1.39	1.00	0.35
정보공개율		97.41	0.12	-0.08	-1.04
교통사고건수	건수	10.56	-1.20	-1.14	-1.29
화재발생건수		0.95	-0.41	0.50	0.57
복지시설수	개소	0.09	-0.32	0.25	-0.14
의료병상수		17.23	0.70	0.62	-0.25
국공립보육시설이용율	%	1.98	-0.96	-1.14	-1.26
조직변동율		-45.21	-3.28	-4.34	-2.04
청렴지수	Z*	8.08	0.71	0.24	1.60

■ 지방재정분야

구분	단위	고유값	전국지자체대비(Z*)	자치구대비(Z*)	광주지역대비(Z*)
자립도 비중	%	0.18	-0.01	-0.49	0.12
지방세 비중		0.13	-0.17	-0.54	-0.03
의무지출비율		0.95	2.01	1.14	1.09
인건비비율		0.15	0.02	-1.31	-0.11
사회복지비비율		0.59	2.04	1.14	0.47
행사축제경비비율		0.00	-1.23	-0.85	-0.48
경상수지비율		1.61	4.02	2.83	0.95
예산대비 관리채무비율		0.01	-0.78	-0.17	-0.58
관리채무 상환비율		0.00	-0.55	-0.11	-0.60
공기업 부채비율		0.00	-0.32	0.00	-0.41

■ 지역발전분야

구분	단위	고유값	전국지자체대비(Z*)	자치구대비(Z*)	광주지역대비(Z*)
소득세활주민세	억원	555.83	-0.05	-0.21	0.18
주민등록인구	천명	385.10	0.76	0.38	-0.21
고용률	%	56.20	-0.41	-1.13	0.91
SOC기반시설		70.72	0.50	-1.32	-0.97
소비자서비스업 종사자수	명	50,255.00	0.51	-0.06	-0.33
제조업종사자비율	%	59.46	2.64	2.90	1.94
천명당 이혼률		2.00	-0.48	-0.49	-0.39
시민참여		80.93	2.28	2.40	1.46
십만명당 자살률	명	22.70	-0.96	-0.71	-0.81
노령화지수	%	31.87	-1.15	-1.49	-1.00

■ 지방자치 핵심전략지수

구분	단위	전국지자체대비(Z*)	자치구대비(Z*)	광주지역대비(Z*)
지방조직관리지수	Z*	95.09	92.75	93.60
지방재정압박지수		119.74	113.89	100.90
지역발전지수		99.69	96.62	103.03

2) 요약그래프

■ 개황통계

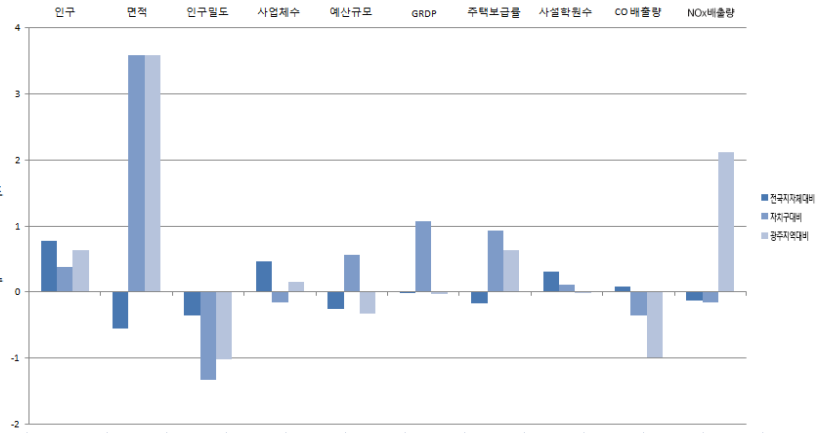
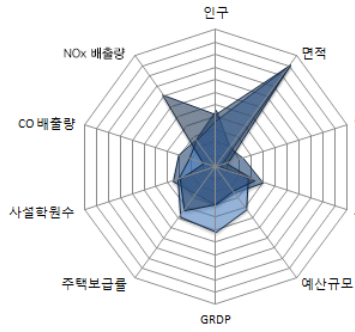

■ 자치행정분야

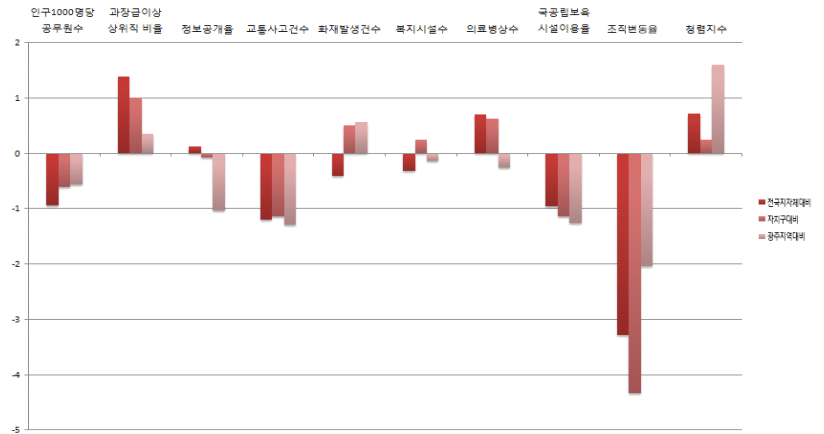
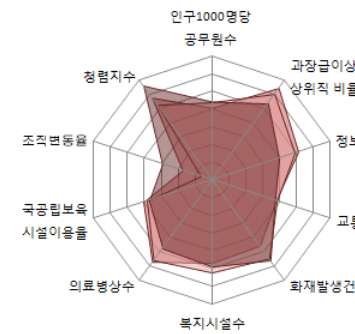

■ 지방재정분야

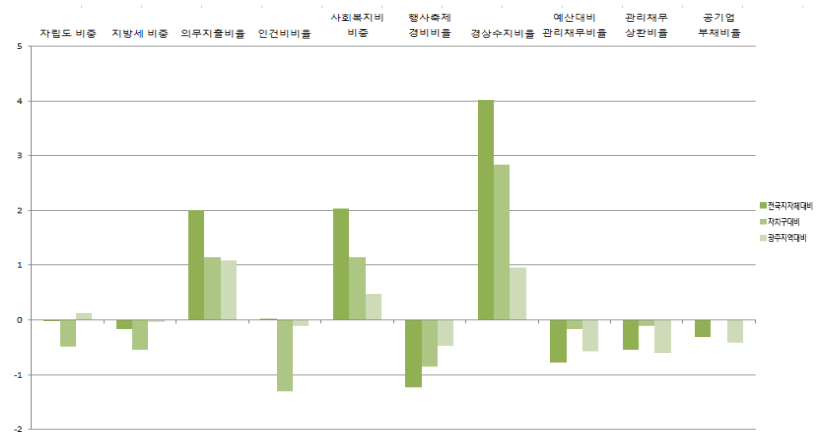
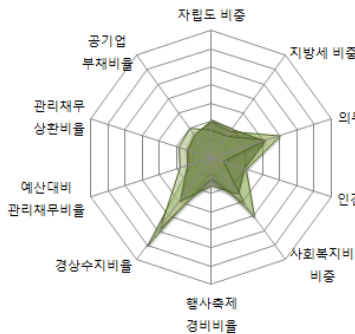

■ 지역발전분야

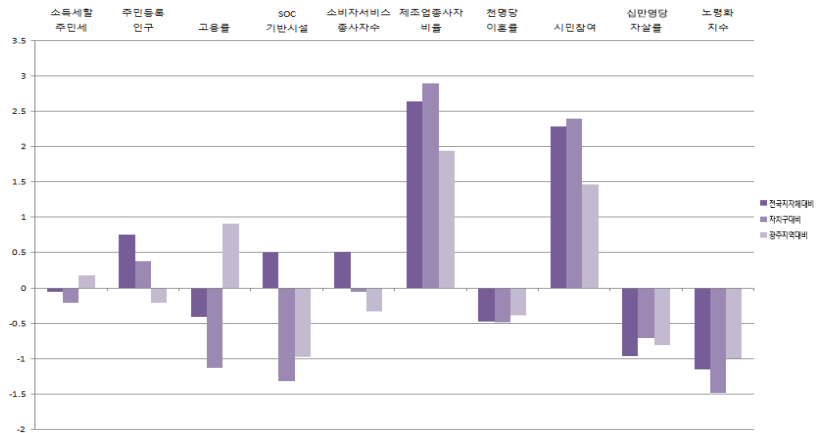
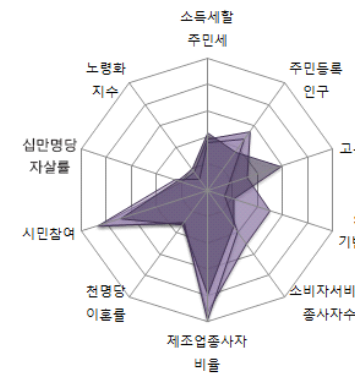

광주광역시



2014년도 지방자치연감
지표로 보는 한국의 지방자치



2014년도 지방자치연감
지표로 보는 한국의 지방자치

6 대전광역시

- 6-1. 대전본청
- 6-2. 동구
- 6-3. 중구
- 6-4. 서구
- 6-5. 유성구
- 6-6. 대덕구



6-1. 대전본청

1) 지표

■ 개황통계

구분	단위	고유값	전국지자체대비(Z*)	시도본청대비(Z*)	대전지역대비(Z*)
인구	천명	1,524.58	6.09	-0.51	10.80
면적	km ²	540.00	0.29	-0.91	8.91
인구밀도	열명	282.33	-0.17	0.12	-0.23
사업체수	백개	1,004.74	6.12	-0.55	13.46
예산규모	백억원	291.20	1.05	-0.68	2.04
GRDP	천억원	278.00	0.70	-0.65	1.99
주택보급률	%	102.44	-0.37	-0.42	0.00
사설학원수	개소/천명	1.37	0.21	0.20	0.00
CO 배출량	백톤	202.61	4.41	-0.93	19.98
NOx 배출량		145.06	1.44	-1.38	29.39

■ 자치행정분야

구분	단위	고유값	전국지자체대비(Z*)	시도본청대비(Z*)	대전지역대비(Z*)
인구1000명당공무원수	명	2.14	-0.88	-0.11	-0.18
과장급 이상 상위직 비율	%	5.54	-1.42	0.27	-1.93
정보공개율		98.64	0.79	1.58	1.20
교통사고건수	건수	23.60	0.59	0.84	0.05
화재발생건수		0.91	-0.48	0.08	-0.23
복지시설수	개소	0.10	-0.29	-0.26	0.11
의료병상수		13.74	0.23	0.51	0.01
국공립보육시설이용율	%	3.06	-0.87	-1.00	-0.12
조직변동율		2.00	-0.13	-0.05	0.12
청렴지수	Z*	7.61	-0.19	1.42	-0.50

■ 지방재정분야

구분	단위	고유값	전국지자체대비(Z*)	시도본청대비(Z*)	대전지역대비(Z*)
자립도 비중	%	0.39	1.71	0.46	1.69
지방세 비중		0.37	1.96	0.40	1.81
의무지출비율		0.51	-1.12	-0.44	-1.86
인건비비율		0.06	-1.46	0.69	-1.92
사회복지비비율		0.34	0.31	1.82	-1.70
행사축제경비비율		0.00	-1.14	0.35	-0.23
경상수지비율		0.69	-0.18	-0.27	-1.68
예산대비 관리채무비율		0.19	1.72	-0.17	1.87
관리채무 상환비율		0.06	1.86	-0.53	1.53
공기업 부채비율		%	0.27	0.05	-1.16

■ 지역발전분야

구분	단위	고유값	전국지자체대비(Z*)	시도본청대비(Z*)	대전지역대비(Z*)
소득세할주민세	억원	2,266.65	0.52	-0.67	1.64
주민등록인구	천명	1,524.58	6.06	-0.51	2.00
고용률	%	57.50	-0.15	-0.73	0.00
SOC기반시설		71.97	0.57	0.43	-0.20
소비자서비스업 종사자수	명	228,741.00	5.75	-0.48	2.01
제조업종사자비율	%	10.65	-0.59	-0.99	-0.08
천명당 이혼률		4.70	2.83	-0.76	1.92
시민참여		74.73	-0.26	-0.40	0.00
십만명당 자살률	명	25.30	-0.72	-0.88	-0.04
노령화지수	%	57.20	-0.87	-1.01	-0.21

■ 지방자치 핵심전략지수

구분	단위	전국지자체대비(Z*)	시도본청대비(Z*)	대전지역대비(Z*)
지방조직관리지수	Z*	81.79	100.94	84.92
지방재정압박지수		115.47	103.18	100.01
지역발전지수		111.58	93.11	129.31

2) 요약그래프

■ 개황통계

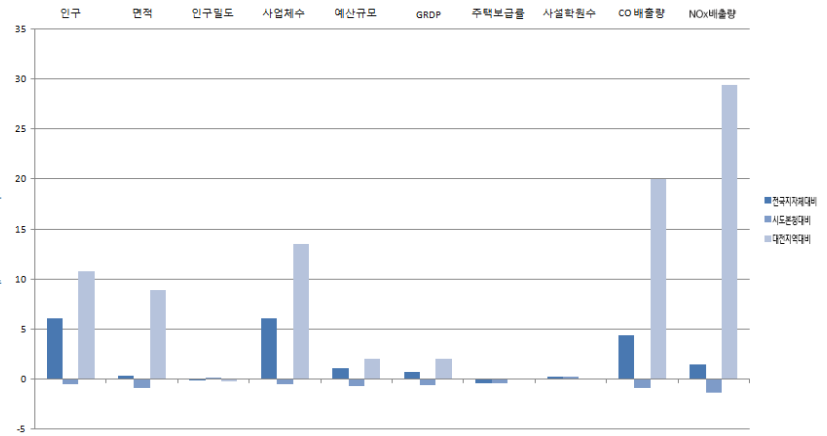
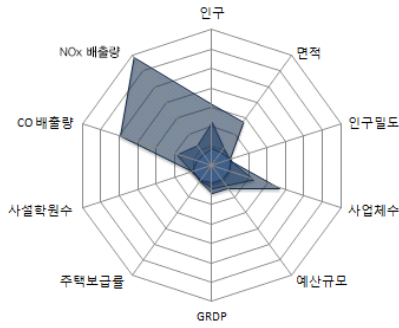

■ 자치행정분야

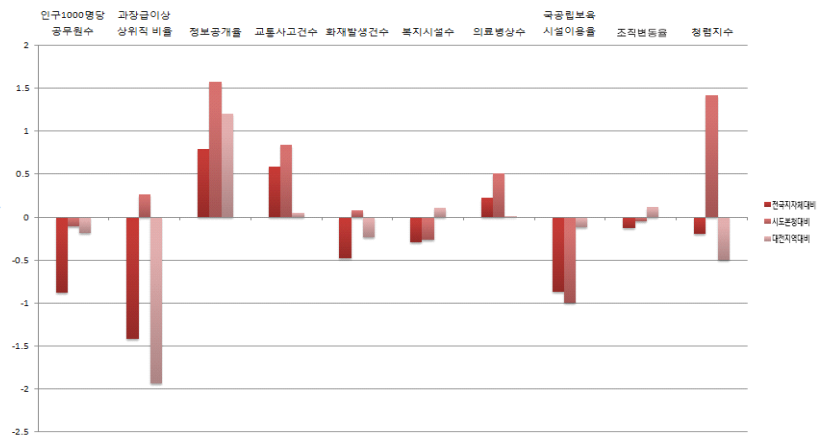
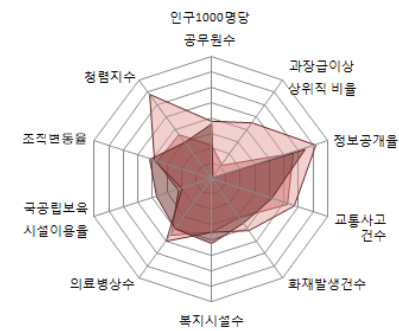

■ 지방재정분야

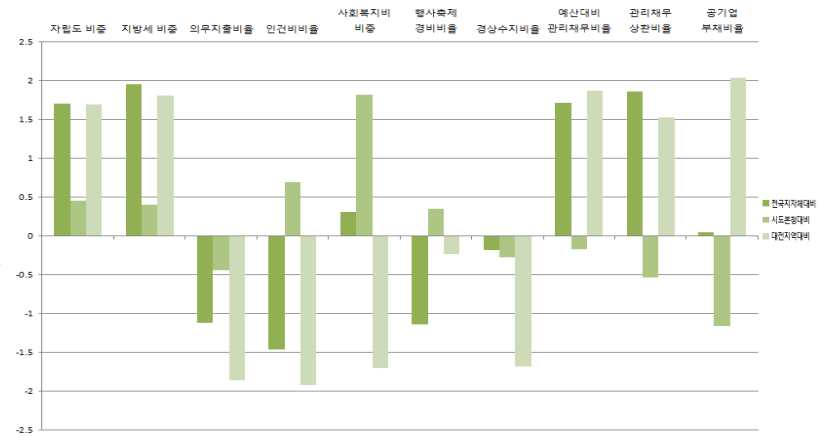
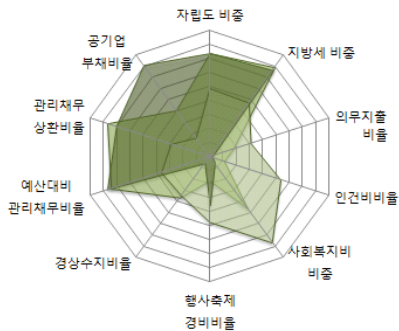

■ 지역발전분야

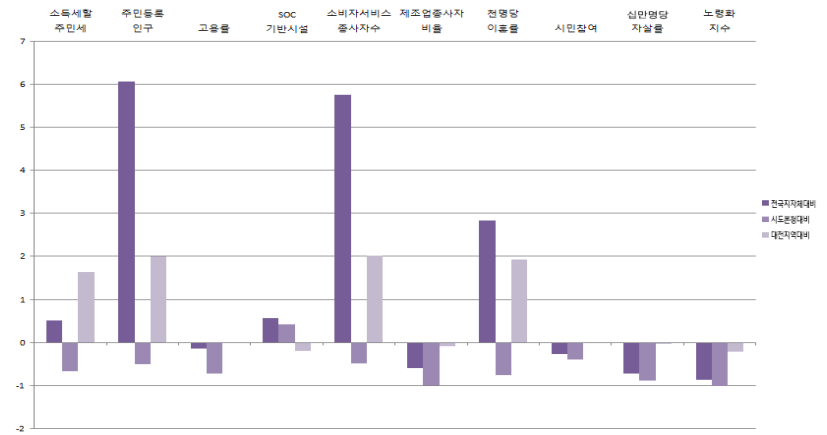
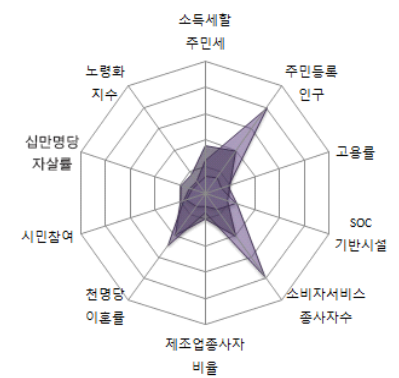

대전광역시

6-2. 동구

1) 지표

■ 개황통계

구분	단위	고유값	전국지자체대비(Z*)	자치구대비(Z*)	대전지역대비(Z*)
인구	천명	251.95	0.14	-0.50	-0.47
면적	km ²	137.00	-0.77	1.81	0.60
인구밀도	열명	184.40	-0.33	-1.32	-0.95
사업체수	백개	178.66	0.19	-0.52	-0.37
예산규모	백억원	27.30	-0.27	0.04	-0.39
GRDP	천억원	25.42	-0.24	-0.27	-0.72
주택보급률	%	104.30	-0.14	1.00	1.18
사설학원수	개소/천명	1.00	-0.51	-0.61	-1.64
CO 배출량	백톤	38.77	0.03	-0.40	-0.22
NOx 배출량		25.92	-0.40	-0.41	-0.78

■ 자치행정분야

구분	단위	고유값	전국지자체대비(Z*)	자치구대비(Z*)	대전지역대비(Z*)
인구1000명당공무원수	명	2.71	-0.75	-0.08	0.99
과장급 이상 상위직 비율	%	7.04	0.15	-0.38	-0.25
정보공개율		97.66	0.25	0.09	-0.84
교통사고건수	건수	20.78	0.20	-0.17	-1.60
화재발생건수		1.11	-0.19	0.83	1.18
복지시설수	개소	0.10	-0.29	0.41	0.07
의료병상수		9.51	-0.35	-0.37	-0.92
국공립보육시설이용율	%	3.55	-0.83	-1.01	0.08
조직변동율		0.00	-0.26	-0.06	-0.79
청렴지수	Z*	7.94	0.44	-0.13	0.61

■ 지방재정분야

구분	단위	고유값	전국지자체대비(Z*)	자치구대비(Z*)	대전지역대비(Z*)
자립도 비중	%	0.12	-0.52	-1.12	-0.97
지방세 비중		0.08	-0.60	-1.14	-0.87
의무지출비율		0.95	2.01	1.14	1.07
인건비비율		0.16	0.24	-1.06	0.13
사회복지비비율		0.56	1.83	0.81	0.72
행사축제경비비율		0.00	-1.19	-0.79	-0.47
경상수지비율		1.03	1.36	0.18	0.88
예산대비 관리채무비율		0.09	0.32	2.87	0.40
관리채무 상환비율		0.05	1.31	4.06	0.98
공기업 부채비율		0.00	-0.32	0.00	-0.41

■ 지역발전분야

구분	단위	고유값	전국지자체대비(Z*)	자치구대비(Z*)	대전지역대비(Z*)
소득세할주민세	억원	144.38	-0.39	-0.45	-1.14
주민등록인구	천명	251.95	0.13	-0.50	-0.50
고용률	%	57.50	-0.15	-0.46	0.00
SOC기반시설		69.69	0.45	-1.44	-0.84
소비자서비스업 종사자수	명	35,098.00	0.06	-0.53	-0.54
제조업종사자비율	%	8.15	-0.75	-0.39	-0.32
천명당 이혼률		2.50	0.13	0.86	0.03
시민참여		73.98	-0.57	-0.55	-0.28
십만명당 자살률	명	26.10	-0.65	-0.11	0.19
노령화지수	%	84.86	-0.56	-0.10	1.16

■ 지방자치 핵심전략지수

구분	단위	전국지자체대비(Z*)	자치구대비(Z*)	대전지역대비(Z*)
지방조직관리지수	Z*	94.67	96.75	103.61
지방재정압박지수		120.10	129.89	111.53
지역발전지수		98.50	94.85	89.66

2) 요약그래프

■ 개황통계

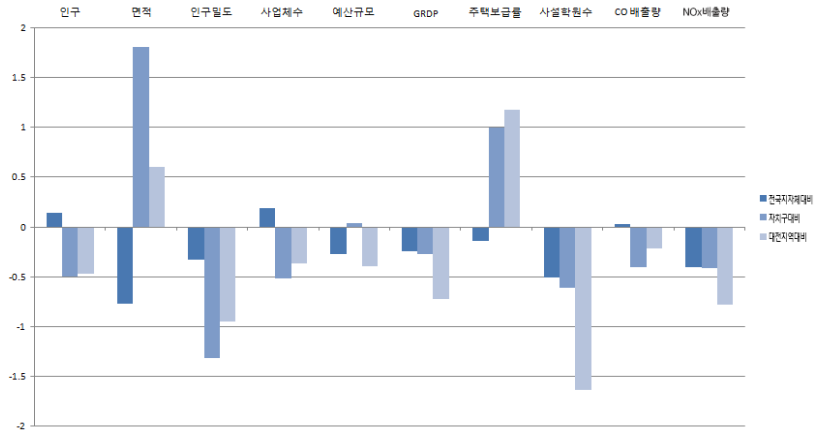
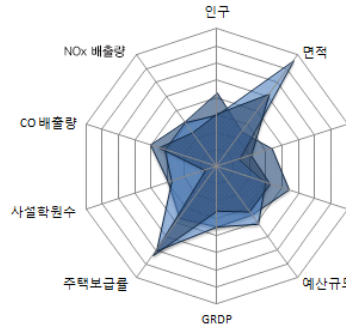

■ 자치행정분야

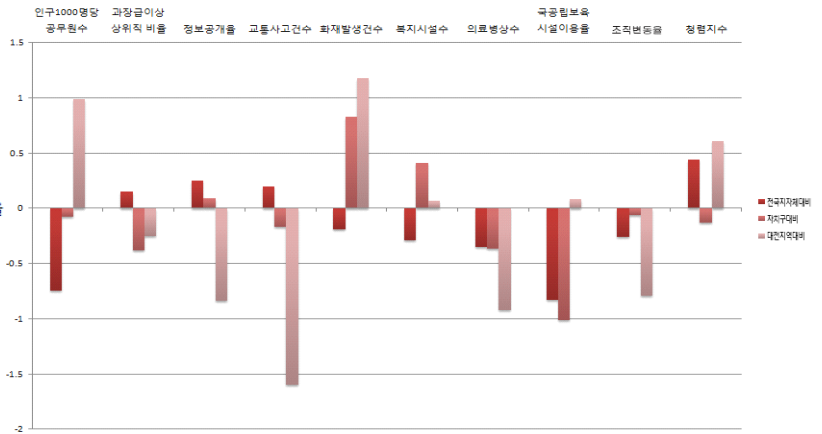
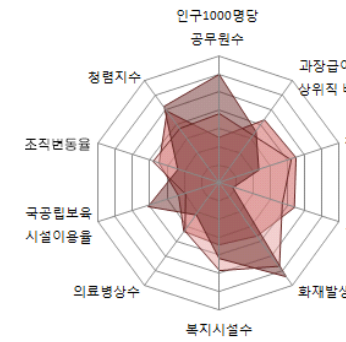

■ 지방재정분야

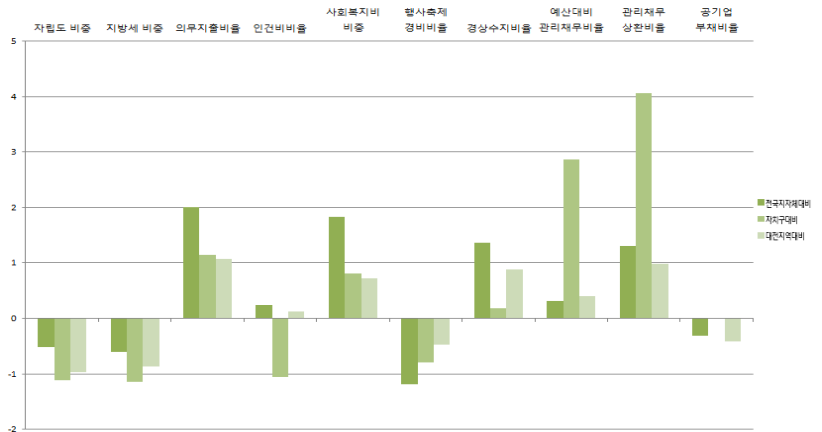
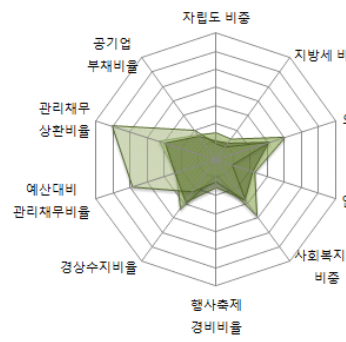

■ 지역발전분야

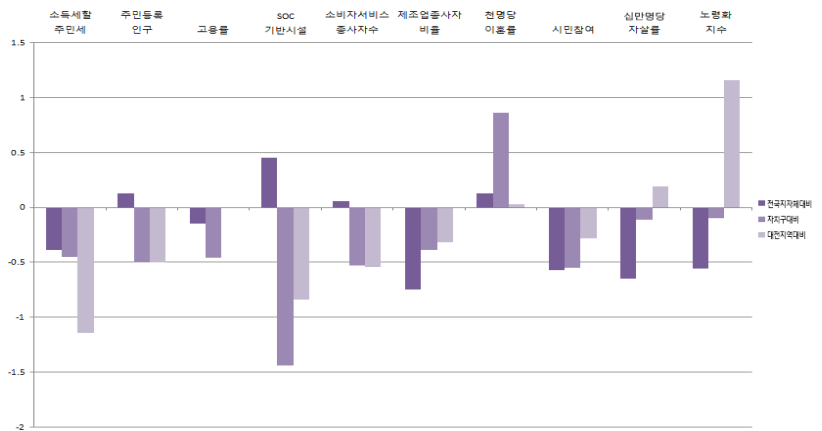
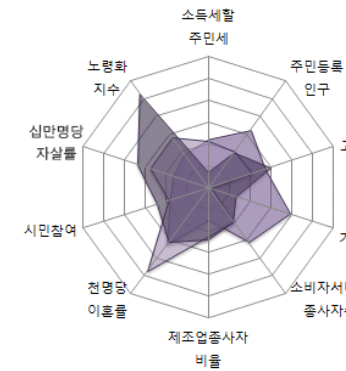

대전광역시

6-3. 중구

1) 지표

■ 개황통계

구분	단위	고유값	전국지자체대비(Z*)	자치구대비(Z*)	대전지역대비(Z*)
인구	천명	264.13	0.20	-0.42	-0.36
면적	㎢	62.00	-0.97	0.26	-0.95
인구밀도	열명	425.12	0.05	-0.98	0.81
사업체수	백개	189.31	0.27	-0.42	-0.19
예산규모	백억원	24.36	-0.29	-0.28	-0.42
GRDP	천억원	40.66	-0.18	0.07	-0.56
주택보급률	%	101.30	-0.51	0.26	-0.72
사설학원수	개소/천명	1.32	0.12	-0.06	-0.21
CO 배출량	백톤	33.92	-0.10	-0.50	-0.81
NOx 배출량		24.66	-0.42	-0.42	-1.10

■ 자치행정분야

구분	단위	고유값	전국지자체대비(Z*)	자치구대비(Z*)	대전지역대비(Z*)
인구1000명당공무원수	명	2.55	-0.79	-0.18	0.67
과장급 이상 상위직 비율	%	7.73	0.88	0.43	0.52
정보공개율		98.57	0.75	0.68	1.06
교통사고건수	건수	23.08	0.52	0.05	-0.26
화재발생건수		0.87	-0.53	0.33	-0.49
복지시설수	개소	0.10	-0.27	0.56	0.30
의료병상수		22.38	1.40	1.28	1.91
국공립보육시설이용율	%	2.25	-0.93	-1.12	-0.46
조직변동율		2.63	-0.09	0.19	0.41
청렴지수	Z*	8.07	0.69	0.21	1.05

■ 지방재정분야

구분	단위	고유값	전국지자체대비(Z*)	자치구대비(Z*)	대전지역대비(Z*)
자립도 비중	%	0.15	-0.31	-0.86	-0.71
지방세 비중		0.10	-0.42	-0.89	-0.68
의무지출비율		0.81	1.06	0.16	0.18
인건비비율		0.20	0.94	-0.28	0.98
사회복지비비율		0.55	1.78	0.73	0.64
행사축제경비비율		0.00	-1.24	-0.86	-0.65
경상수지비율		1.02	1.30	0.11	0.77
예산대비 관리채무비율		0.03	-0.49	0.63	-0.45
관리채무 상환비율		0.01	-0.18	0.71	-0.49
공기업 부채비율		0.00	-0.32	0.00	-0.41

■ 지역발전분야

구분	단위	고유값	전국지자체대비(Z*)	자치구대비(Z*)	대전지역대비(Z*)
소득세할주민세	억원	276.89	-0.27	-0.36	-0.76
주민등록인구	천명	264.13	0.19	-0.42	-0.48
고용률	%	57.50	-0.15	-0.46	0.00
SOC기반시설		74.87	0.73	-0.84	0.61
소비자서비스업 종사자수	명	43,456.00	0.31	-0.27	-0.43
제조업종사자비율	%	3.02	-1.09	-0.72	-0.81
천명당 이혼률		2.00	-0.48	-0.49	-0.40
시민참여		72.08	-1.35	-1.36	-1.00
십만명당 자살률	명	31.70	-0.13	0.89	1.81
노령화지수	%	83.85	-0.58	-0.12	1.11

■ 지방자치 핵심전략지수

구분	단위	전국지자체대비(Z*)	자치구대비(Z*)	대전지역대비(Z*)
지방조직관리지수	Z*	100.46	102.10	109.84
지방재정압박지수		110.01	108.18	101.78
지역발전지수		99.41	97.41	101.51

2) 요약그래프

■ 개황통계

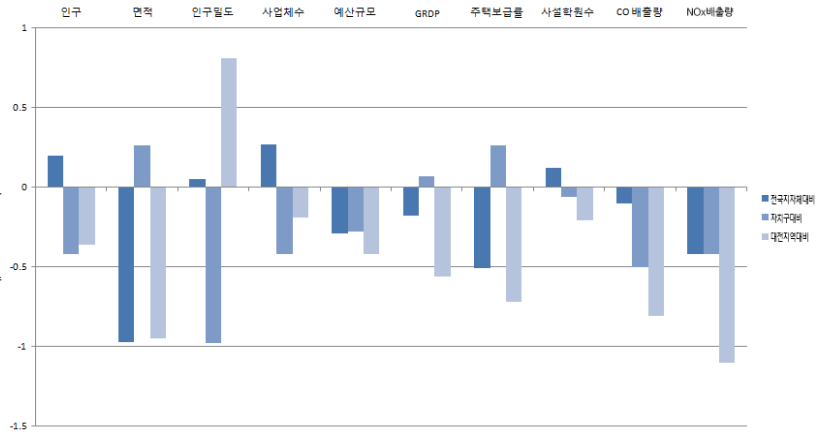
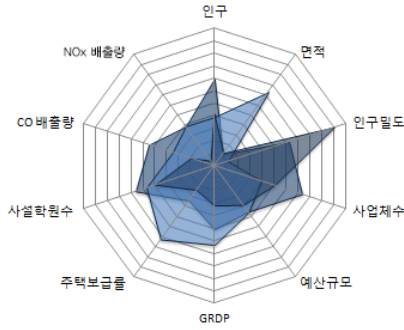

■ 자치행정분야

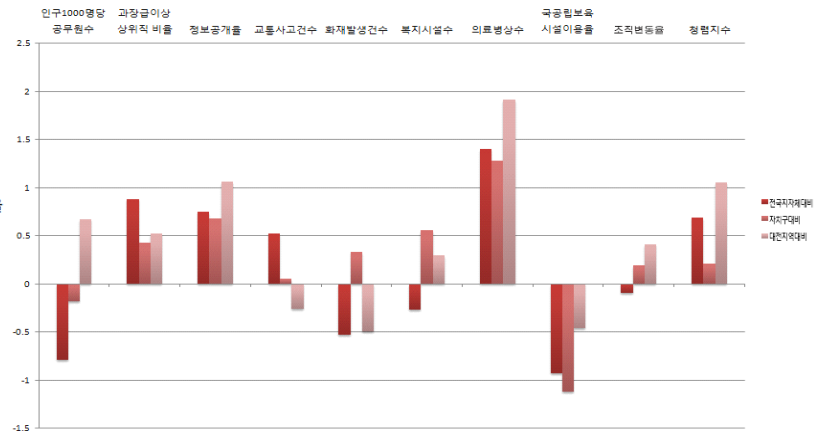
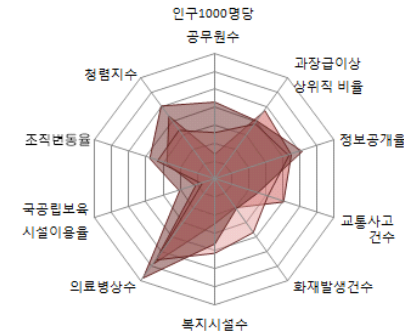

■ 지방재정분야

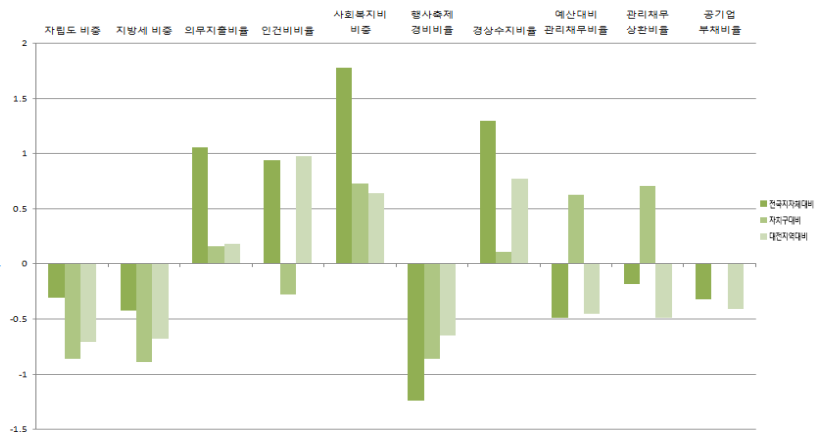
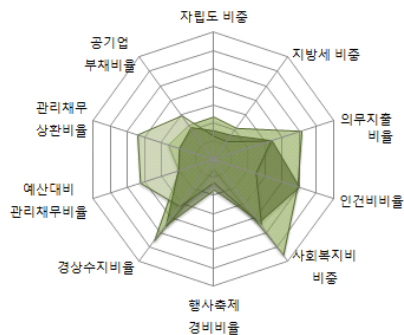

■ 지역발전분야

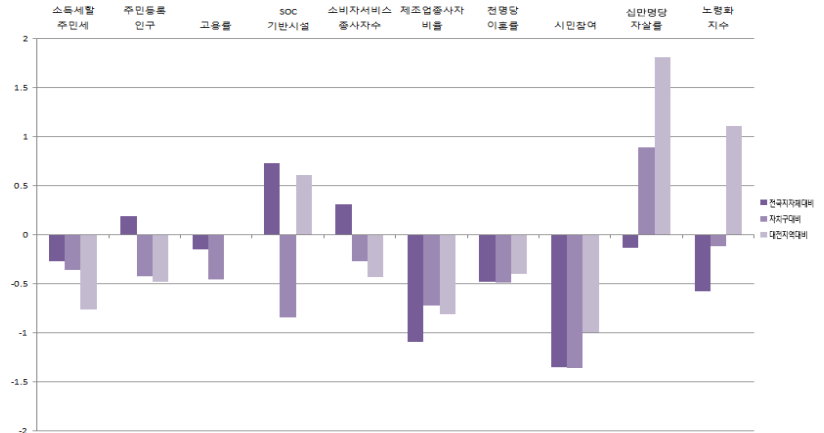
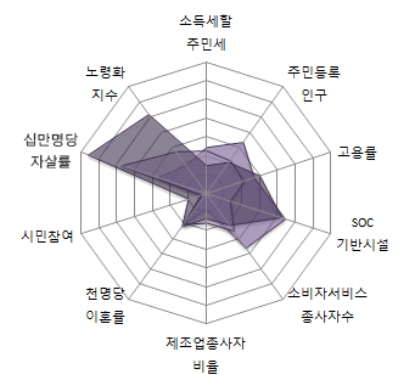

대전광역시

6-4. 서구

1) 지표

■ 개황통계

구분	단위	고유값	전국지자체대비(Z*)	자치구대비(Z*)	대전지역대비(Z*)
인구	천명	496.51	1.29	1.12	1.70
면적	㎢	95.00	-0.89	0.94	-0.27
인구밀도	열명	520.02	0.20	-0.84	1.51
사업체수	백개	306.20	1.11	0.69	1.76
예산규모	백억원	32.31	-0.25	0.61	-0.35
GRDP	천억원	74.90	-0.06	0.85	-0.19
주택보급률	%	101.50	-0.49	0.31	-0.59
사설학원수	개소/천명	1.68	0.82	0.56	1.39
CO 배출량	백톤	54.66	0.45	-0.07	1.74
NOx 배출량		29.51	-0.35	-0.36	0.13

■ 자치행정분야

구분	단위	고유값	전국지자체대비(Z*)	자치구대비(Z*)	대전지역대비(Z*)
인구1000명당공무원수	명	1.53	-1.02	-0.86	-1.43
과장급 이상 상위직 비율	%	7.65	0.80	0.34	0.44
정보공개율		98.23	0.56	0.46	0.35
교통사고건수	건수	24.68	0.74	0.20	0.68
화재발생건수		0.72	-0.75	-0.01	-1.61
복지시설수	개소	0.13	-0.16	1.18	1.22
의료병상수		13.75	0.23	0.18	0.01
국공립보육시설이용율	%	3.28	-0.85	-1.03	-0.03
조직변동율		0.00	-0.26	-0.06	-0.79
청렴지수	Z*	7.29	-0.80	-1.86	-1.57

■ 지방재정분야

구분	단위	고유값	전국지자체대비(Z*)	자치구대비(Z*)	대전지역대비(Z*)
자립도 비중	%	0.20	0.17	-0.28	-0.15
지방세 비중		0.15	0.00	-0.32	-0.24
의무지출비율		0.86	1.36	0.46	0.46
인건비비율		0.16	0.32	-0.97	0.23
사회복지비비율		0.57	1.90	0.92	0.84
행사축제경비비율		0.00	-1.23	-0.85	-0.61
경상수지비율		0.90	0.76	-0.43	-0.12
예산대비 관리채무비율		0.01	-0.75	-0.09	-0.72
관리채무 상환비율		0.00	-0.55	-0.12	-0.86
공기업 부채비율		0.00	-0.32	0.00	-0.41

■ 지역발전분야

구분	단위	고유값	전국지자체대비(Z*)	자치구대비(Z*)	대전지역대비(Z*)
소득세환주민세	억원	637.40	0.07	-0.13	0.27
주민등록인구	천명	496.51	1.27	1.12	-0.02
고용률	%	57.50	-0.15	-0.46	0.00
SOC기반시설		76.33	0.81	-0.67	1.02
소비자서비스업 종사자수	명	71,217.00	1.13	0.59	-0.07
제조업종사자비율	%	2.22	-1.14	-0.77	-0.89
천명당 이혼률		1.70	-0.85	-1.30	-0.66
시민참여		72.46	-1.19	-1.20	-0.85
십만명당 자살률	명	24.70	-0.78	-0.36	-0.21
노령화지수	%	49.86	-0.95	-1.02	-0.57

■ 지방자치 핵심전략지수

구분	단위	전국지자체대비(Z*)	자치구대비(Z*)	대전지역대비(Z*)
지방조직관리지수	Z*	97.60	96.30	90.92
지방재정압박지수		105.64	100.99	96.58
지역발전지수		100.65	100.52	106.53

2) 요약그래프

■ 개황통계

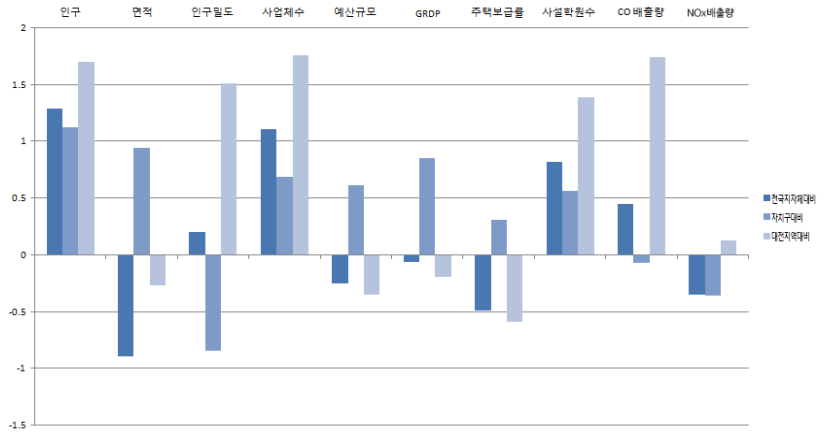
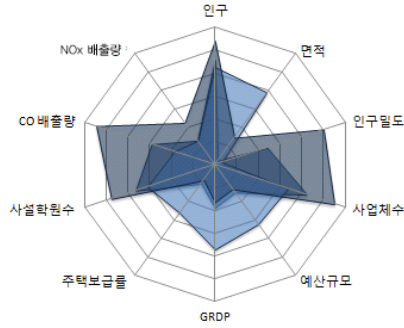

■ 자치행정분야

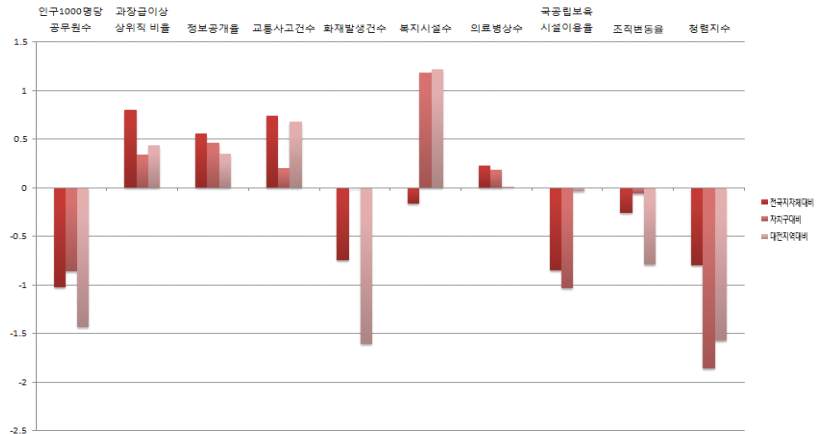
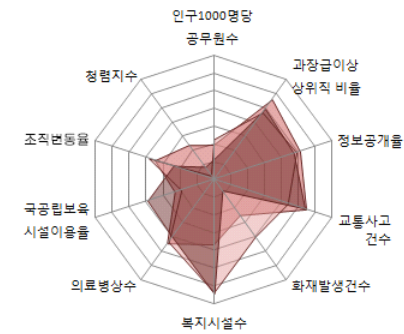

■ 지방재정분야

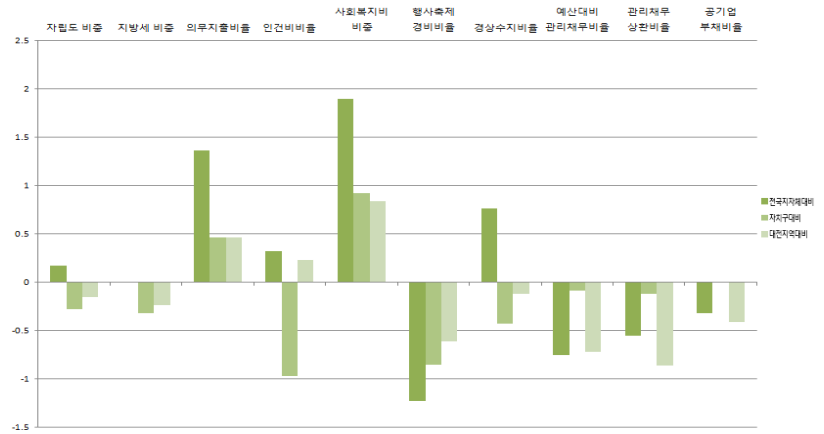
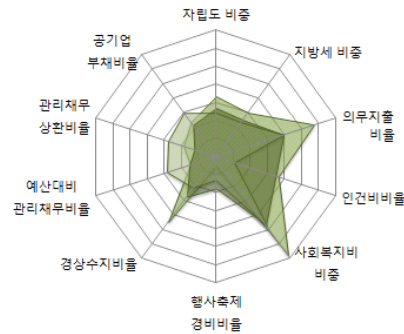

■ 지역발전분야

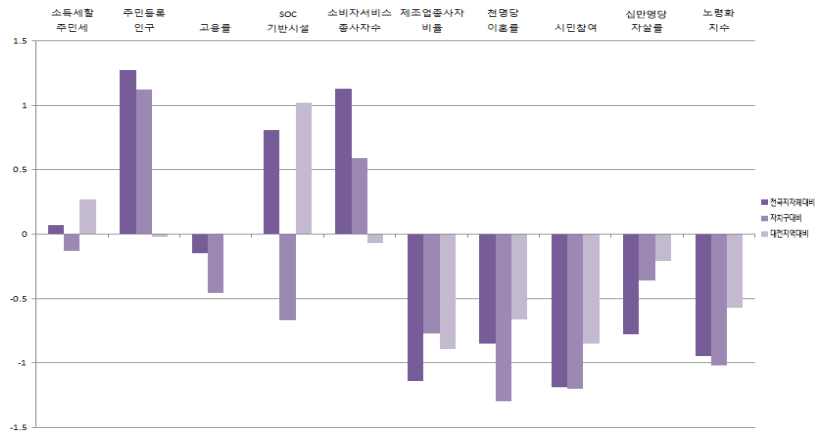
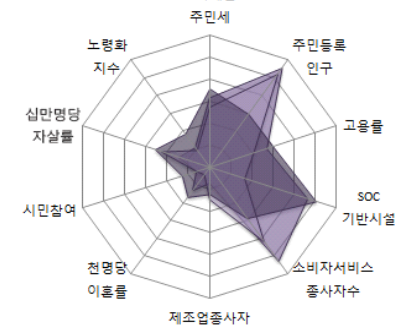

대전광역시

6-5. 유성구

1) 지표

■ 개황통계

구분	단위	고유값	전국지자체대비(Z*)	자치구대비(Z*)	대전지역대비(Z*)
인구	천명	306.31	0.40	-0.14	0.01
면적	㎢	177.00	-0.67	2.63	1.42
인구밀도	열명	172.79	-0.35	-1.33	-1.04
사업체수	백개	167.28	0.11	-0.63	-0.56
예산규모	백억원	23.44	-0.29	-0.39	-0.43
GRDP	천억원	75.50	-0.05	0.86	-0.18
주택보급률	%	104.40	-0.12	1.03	1.24
사설학원수	개소/천명	1.50	0.47	0.25	0.59
CO 배출량	백톤	37.64	0.00	-0.42	-0.36
NOx 배출량		30.32	-0.34	-0.35	0.33

■ 자치행정분야

구분	단위	고유값	전국지자체대비(Z*)	자치구대비(Z*)	대전지역대비(Z*)
인구1000명당공무원수	명	1.79	-0.96	-0.69	-0.89
과장급 이상 상위직 비율	%	7.86	1.02	0.58	0.67
정보공개율		97.58	0.21	0.03	-1.01
교통사고건수	건수	23.12	0.52	0.06	-0.23
화재발생건수		1.00	-0.35	0.59	0.38
복지시설수	개소	0.04	-0.51	-0.88	-1.84
의료병상수		11.21	-0.12	-0.15	-0.55
국공립보육시설이용율	%	0.35	-1.09	-1.28	-1.25
조직변동율		5.56	0.11	0.46	1.75
청렴지수	Z*	8.00	0.56	0.02	0.81

■ 지방재정분야

구분	단위	고유값	전국지자체대비(Z*)	자치구대비(Z*)	대전지역대비(Z*)
자립도 비중	%	0.29	0.84	0.53	0.65
지방세 비중		0.23	0.67	0.61	0.46
의무지출비율		0.76	0.67	-0.24	-0.18
인건비비율		0.16	0.17	-1.14	0.05
사회복지비비율		0.43	0.96	-0.54	-0.66
행사축제경비비율		0.01	-0.60	0.24	1.98
경상수지비율		0.84	0.50	-0.68	-0.55
예산대비 관리채무비율		0.02	-0.68	0.12	-0.64
관리채무 상환비율		0.01	-0.44	0.13	-0.75
공기업 부채비율		0.00	-0.32	0.00	-0.41

■ 지역발전분야

구분	단위	고유값	전국지자체대비(Z*)	자치구대비(Z*)	대전지역대비(Z*)
소득세환주민세	억원	780.73	0.12	-0.10	0.42
주민등록인구	천명	306.31	0.39	-0.14	-0.40
고용률	%	57.50	-0.15	-0.46	0.00
SOC기반시설		67.49	0.33	-1.70	-1.45
소비자서비스업 종사자수	명	46,854.00	0.41	-0.17	-0.39
제조업종사자비율	%	14.32	-0.35	0.01	0.27
천명당 이혼률		1.50	-1.10	-1.84	-0.83
시민참여		79.37	1.64	1.74	1.75
십만명당 자살률	명	21.70	-1.06	-0.89	-1.08
노령화지수	%	32.69	-1.14	-1.47	-1.42

■ 지방자치 핵심전략지수

구분	단위	전국지자체대비(Z*)	자치구대비(Z*)	대전지역대비(Z*)
지방조직관리지수	Z*	100.72	100.35	102.76
지방재정압박지수		101.42	96.21	89.83
지역발전지수		96.91	87.96	90.41

2) 요약그래프

■ 개황통계

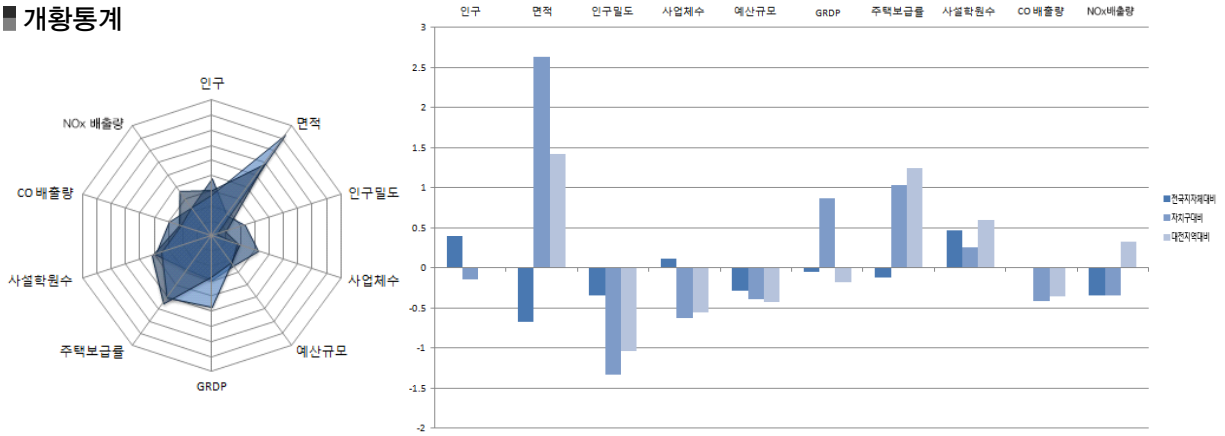

■ 자치행정분야

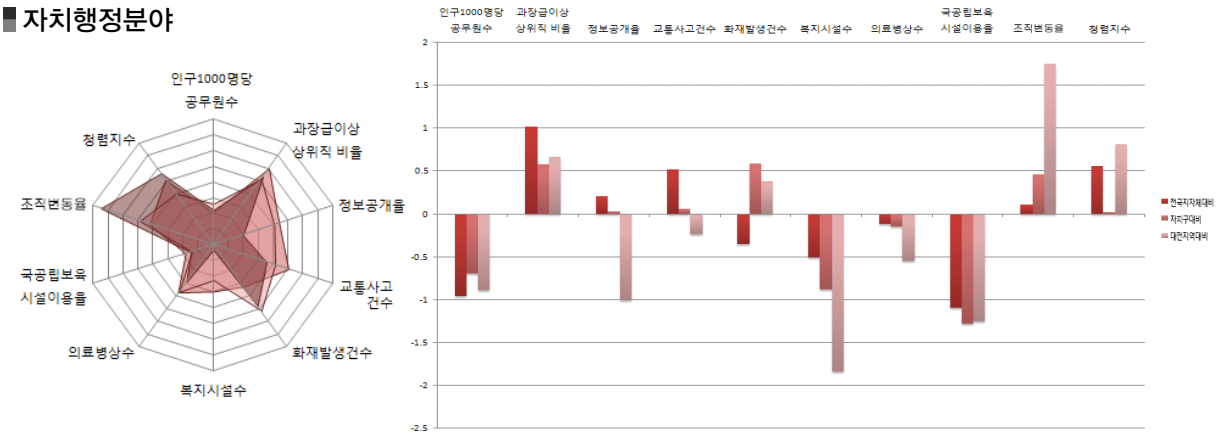

■ 지방재정분야

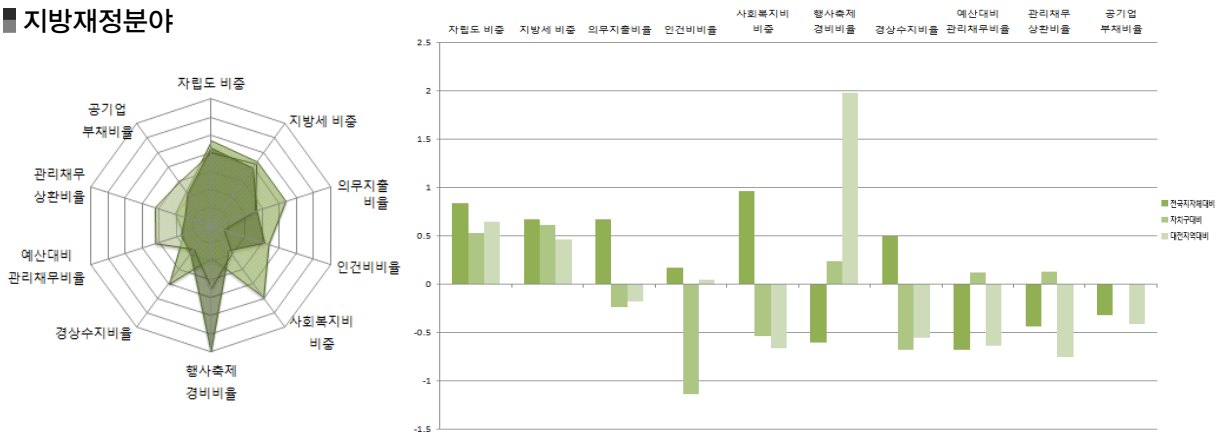

■ 지역발전분야

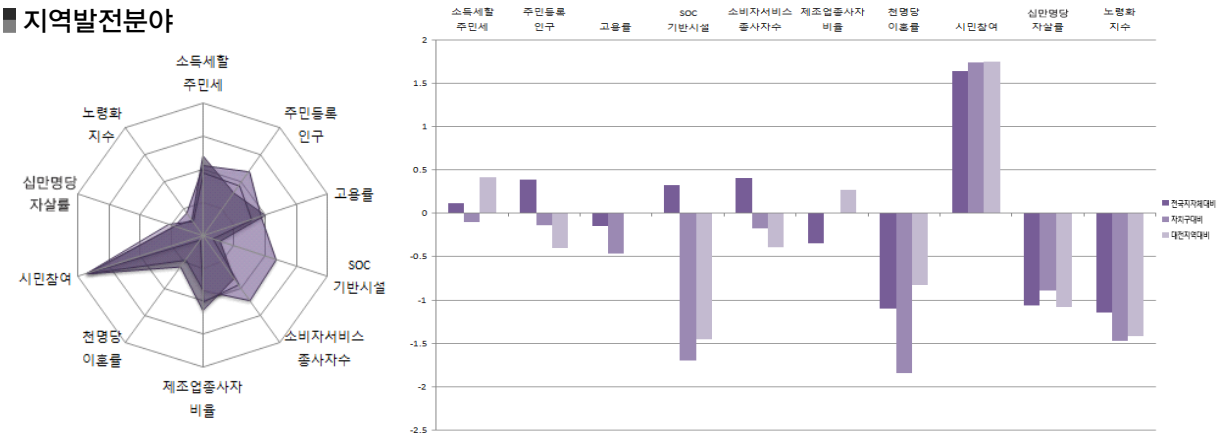

대전광역시

6-6. 대덕구

1) 지표

■ 개황통계

구분	단위	고유값	전국지자체대비(Z*)	자치구대비(Z*)	대전지역대비(Z*)
인구	천명	205.69	-0.07	-0.81	-0.88
면적	㎢	69.00	-0.95	0.40	-0.80
인구밀도	열명	300.45	-0.15	-1.15	-0.10
사업체수	백개	163.29	0.08	-0.67	-0.63
예산규모	백억원	21.64	-0.30	-0.59	-0.45
GRDP	천억원	61.51	-0.11	0.54	-0.34
주택보급률	%	100.70	-0.59	0.11	-1.10
사설학원수	개소/천명	1.34	0.16	-0.02	-0.12
CO 배출량	백톤	37.62	0.00	-0.42	-0.36
NOx 배출량		34.66	-0.27	-0.29	1.43

■ 자치행정분야

구분	단위	고유값	전국지자체대비(Z*)	자치구대비(Z*)	대전지역대비(Z*)
인구1000명당공무원수	명	2.64	-0.77	-0.12	0.84
과장급 이상 상위직 비율	%	7.75	0.90	0.45	0.55
정보공개율		97.70	0.28	0.11	-0.76
교통사고건수	건수	25.85	0.90	0.32	1.36
화재발생건수		1.05	-0.27	0.71	0.77
복지시설수	개소	0.10	-0.28	0.45	0.14
의료병상수		11.59	-0.07	-0.10	-0.46
국공립보육시설이용율	%	7.65	-0.49	-0.66	1.79
조직변동율		0.17	-0.25	-0.05	-0.71
청렴지수	Z*	7.64	-0.13	-0.93	-0.40

■ 지방재정분야

구분	단위	고유값	전국지자체대비(Z*)	자치구대비(Z*)	대전지역대비(Z*)
자립도 비중	%	0.17	-0.13	-0.65	-0.51
지방세 비중		0.13	-0.22	-0.61	-0.47
의무지출비율		0.84	1.23	0.33	0.34
인건비비율		0.18	0.58	-0.68	0.54
사회복지비비율		0.51	1.48	0.27	0.17
행사축제경비비율		0.00	-1.09	-0.60	-0.02
경상수지비율		1.01	1.25	0.07	0.70
예산대비 관리채무비율		0.03	-0.49	0.63	-0.45
관리채무 상환비율		0.01	-0.09	0.92	-0.40
공기업 부채비율		0.00	-0.32	0.00	-0.41

■ 지역발전분야

구분	단위	고유값	전국지자체대비(Z*)	자치구대비(Z*)	대전지역대비(Z*)
소득세환주민세	억원	427.25	-0.16	-0.29	-0.43
주민등록인구	천명	205.69	-0.08	-0.81	-0.60
고용률	%	57.50	-0.15	-0.46	0.00
SOC기반시설		75.75	0.78	-0.74	0.86
소비자서비스업 종사자수	명	32,116.00	-0.02	-0.63	-0.58
제조업종사자비율	%	30.83	0.75	1.06	1.84
천명당 이혼률		2.40	0.01	0.59	-0.06
시민참여		75.73	0.15	0.19	0.38
십만명당 자살률	명	23.10	-0.93	-0.64	-0.68
노령화지수	%	59.84	-0.84	-0.75	-0.08

■ 지방자치 핵심전략지수

구분	단위	전국지자체대비(Z*)	자치구대비(Z*)	대전지역대비(Z*)
지방조직관리지수	Z*	100.37	102.14	108.58
지방재정압박지수		108.99	107.08	100.02
지역발전지수		99.28	97.09	103.70

2) 요약그래프

■ 개황통계

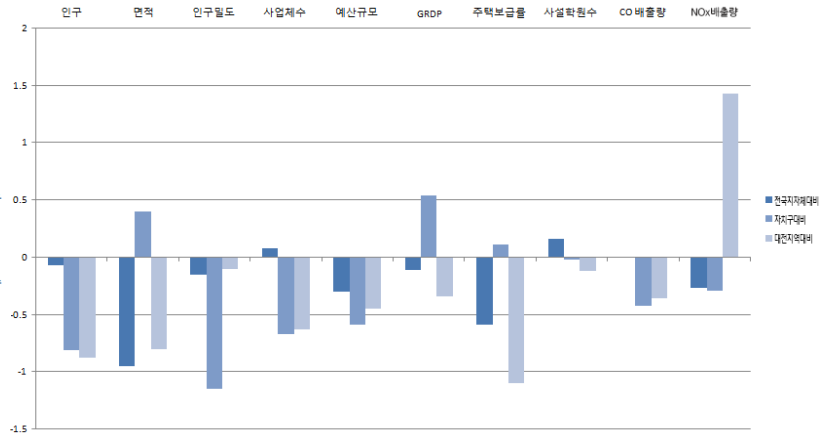
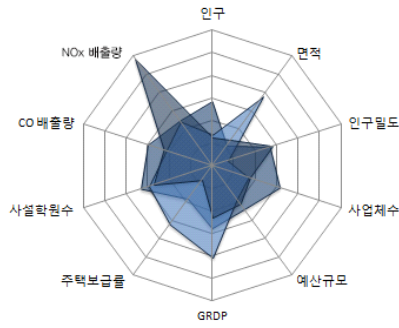

■ 자치행정분야

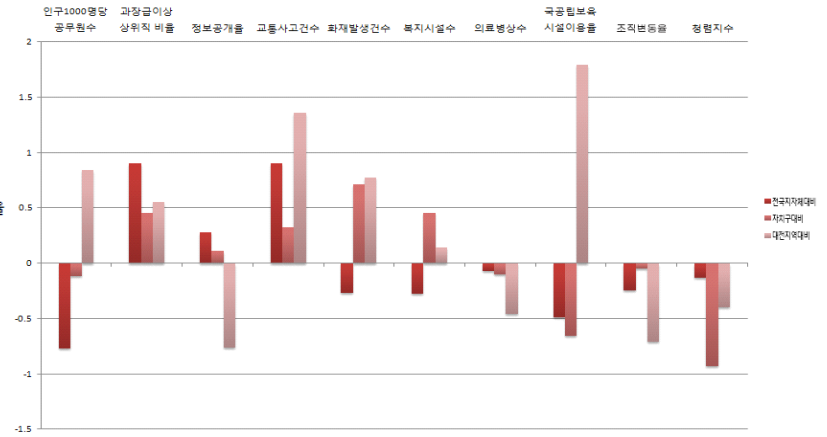
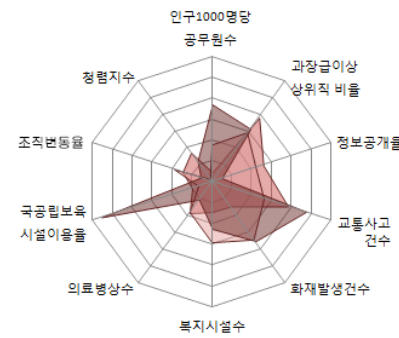

■ 지방재정분야

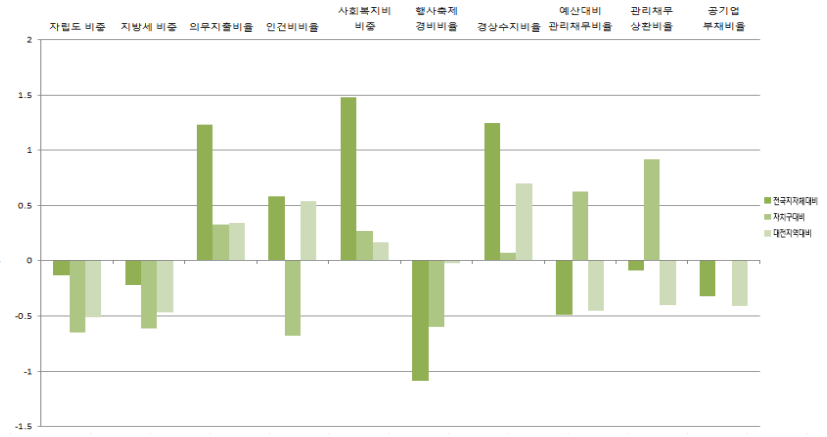
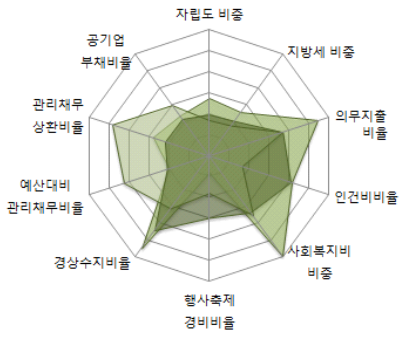

■ 지역발전분야

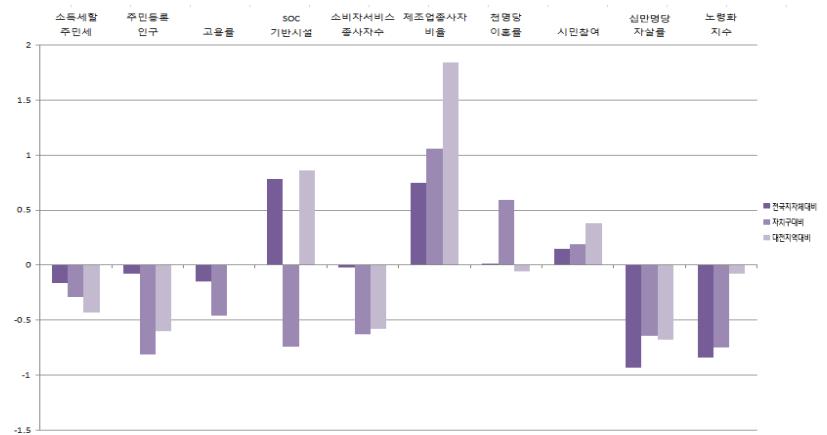
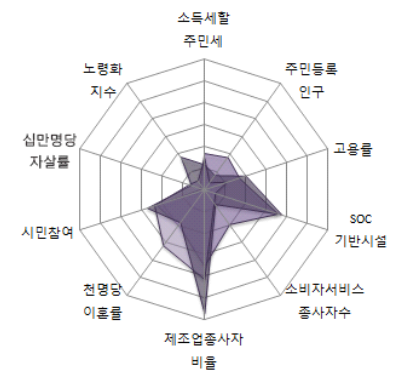

대전광역시



2014년도 지방자치연감
지표로 보는 한국의 지방자치



2014년도 지방자치연감
지표로 보는 한국의 지방자치

7 울산광역시

- 7-1. 울산본청
- 7-2. 중구
- 7-3. 남구
- 7-4. 동구
- 7-5. 북구
- 7-6. 울주군

7-1. 울산본청

1) 지표

■ 개황통계

구분	단위	고유값	전국지자체대비(Z*)	시도본청대비(Z*)	울산지역대비(Z*)
인구	천명	1,147.26	4.33	-0.63	13.24
면적	km ²	1,060.00	1.66	-0.83	2.75
인구밀도	열명	108.23	-0.45	-0.29	-0.79
사업체수	백개	734.17	4.18	-0.67	7.54
예산규모	백억원	248.69	0.84	-0.77	2.03
GRDP	천억원	683.98	2.21	-0.12	1.95
주택보급률	%	105.09	-0.04	0.15	0.00
사설학원수	개소/천명	2.08	1.61	2.78	0.00
CO 배출량	백톤	313.00	7.36	-0.62	4.44
NOx 배출량		558.82	7.85	-0.43	3.68

■ 자치행정분야

구분	단위	고유값	전국지자체대비(Z*)	시도본청대비(Z*)	울산지역대비(Z*)
인구1000명당공무원수	명	2.19	-0.87	-0.08	-0.37
과장급 이상 상위직 비율	%	5.48	-1.49	0.21	-1.31
정보공개율		93.68	-1.90	-1.16	-1.81
교통사고건수	건수	21.62	0.32	0.43	0.17
화재발생건수		0.94	-0.43	0.19	-0.01
복지시설수	개소	0.06	-0.42	-0.92	-0.08
의료병상수		10.45	-0.22	-0.30	0.15
국공립보육시설이용율	%	6.06	-0.62	-0.39	-0.01
조직변동율		1.28	-0.18	-0.23	0.04
청렴지수	Z*	7.21	-0.95	0.22	-1.64

■ 지방재정분야

구분	단위	고유값	전국지자체대비(Z*)	시도본청대비(Z*)	울산지역대비(Z*)
자립도 비중	%	0.49	2.45	1.01	1.45
지방세 비중		0.47	2.81	1.00	1.56
의무지출비율		0.40	-1.89	-1.70	-1.87
인건비비율		0.06	-1.58	0.41	-1.67
사회복지비비중		0.24	-0.43	-0.61	-1.47
행사축제경비비율		0.00	-1.21	0.06	-1.62
경상수지비율		0.63	-0.47	-1.06	-0.79
예산대비 관리채무비율		0.19	1.71	-0.17	2.03
관리채무 상환비율		0.08	2.75	0.05	2.04
공기업 부채비율		0.84	0.82	-0.76	2.04

■ 지역발전분야

구분	단위	고유값	전국지자체대비(Z*)	시도본청대비(Z*)	울산지역대비(Z*)
소득세할주민세	억원	5,019.85	0.27	-0.89	-0.19
주민등록인구	천명	1,147.26	4.30	-0.63	2.01
고용률	%	59.20	0.19	-0.10	0.91
SOC기반시설		71.42	0.54	0.35	-0.23
소비자서비스업 종사자수	명	152,552.00	3.51	-0.63	1.94
제조업종사자비율	%	35.02	1.02	1.42	-0.05
천명당 이혼률		5.40	3.69	0.61	2.03
시민참여		75.75	0.16	0.35	0.00
십만명당 자살률	명	23.20	-0.92	-1.32	-0.07
노령화지수	%	44.50	-1.01	-1.48	-0.12

■ 지방자치 핵심전략지수

구분	단위	전국지자체대비(Z*)	시도본청대비(Z*)	울산지역대비(Z*)
지방조직관리지수	Z*	81.26	100.30	87.86
지방재정압박지수		114.87	93.13	106.95
지역발전지수		109.94	99.88	125.89

2) 요약그래프

■ 개황통계

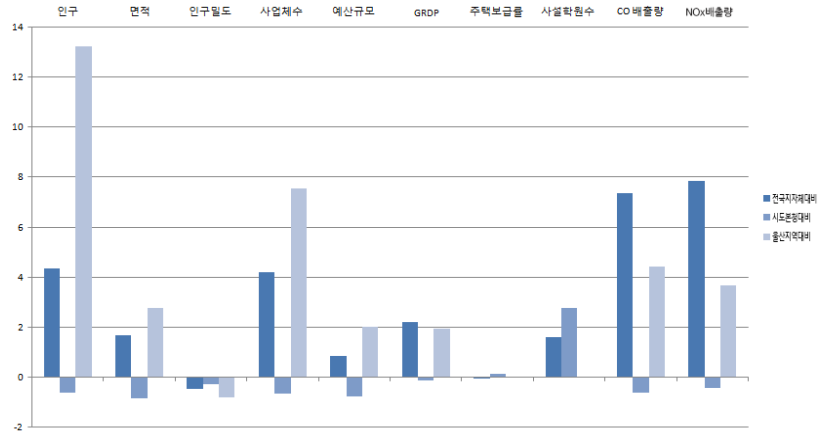
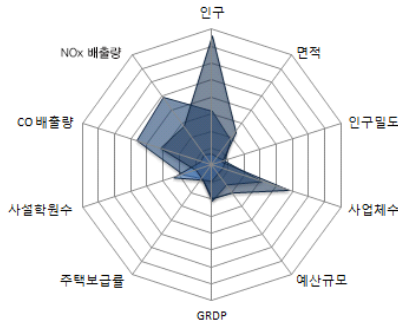

■ 자치행정분야

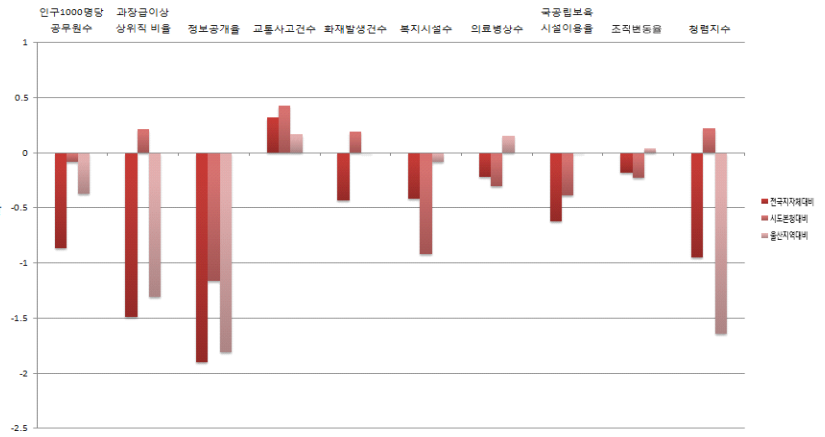
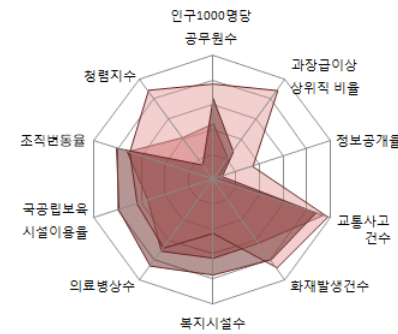

■ 지방재정분야

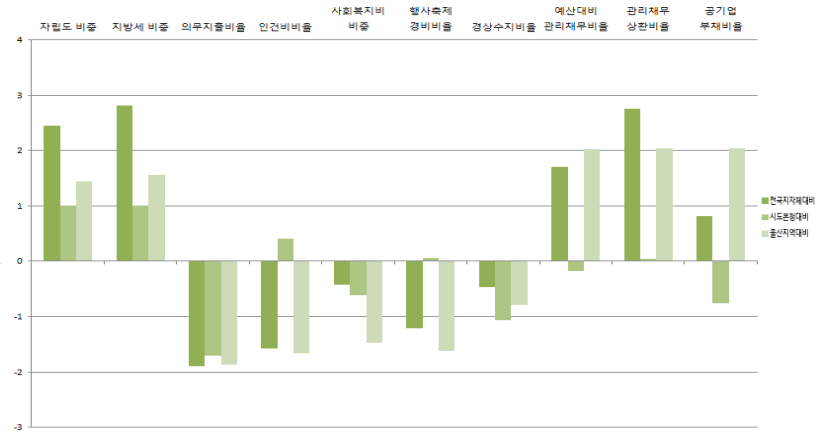
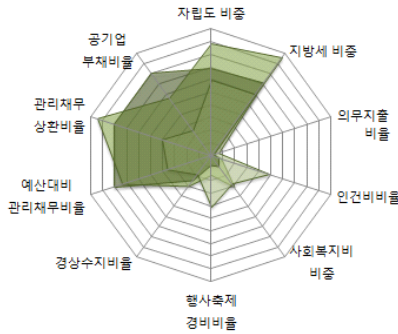

■ 지역발전분야

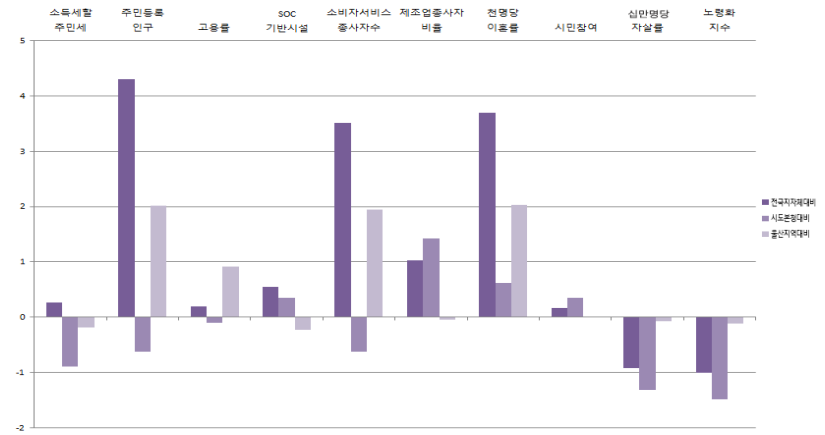
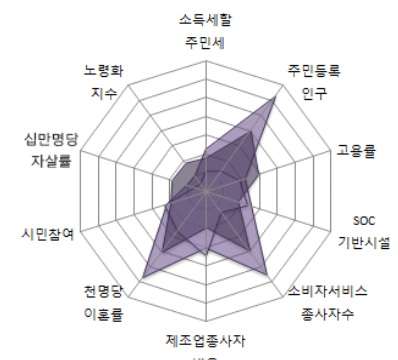

울산광역시

7-2. 중구

1) 지표

■ 개황통계

구분	단위	고유값	전국지자체대비(Z*)	자치구대비(Z*)	울산지역대비(Z*)
인구	천명	233.01	0.05	-0.63	0.05
면적	㎢	37.00	-1.04	-0.26	-0.57
인구밀도	열명	629.94	0.38	-0.69	1.27
사업체수	백개	147.24	-0.03	-0.82	0.01
예산규모	백억원	19.87	-0.31	-0.79	-0.44
GRDP	천억원	18.59	-0.27	-0.42	-0.89
주택보급률	%	99.65	-0.72	-0.15	-1.55
사설학원수	개소/천명	1.94	1.34	1.01	-0.28
CO 배출량	백톤	25.23	-0.33	-0.68	-0.66
NOx 배출량		15.81	-0.56	-0.54	-0.79

■ 자치행정분야

구분	단위	고유값	전국지자체대비(Z*)	자치구대비(Z*)	울산지역대비(Z*)
인구1000명당공무원수	명	2.15	-0.88	-0.45	-0.43
과장급 이상 상위직 비율	%	8.40	1.58	1.21	0.57
정보공개율		97.88	0.37	0.23	0.58
교통사고건수	건수	18.27	-0.14	-0.41	-0.82
화재발생건수		0.66	-0.84	-0.13	-0.82
복지시설수	개소	0.05	-0.45	-0.55	-0.27
의료병상수		8.63	-0.47	-0.48	-0.34
국공립보육시설이용율	%	5.62	-0.66	-0.83	-0.24
조직변동율		0.00	-0.26	-0.06	-0.51
청렴지수	Z*	8.13	0.81	0.37	0.66

■ 지방재정분야

구분	단위	고유값	전국지자체대비(Z*)	자치구대비(Z*)	울산지역대비(Z*)
자립도 비중	%	0.12	-0.51	-1.10	-1.50
지방세 비중		0.08	-0.60	-1.15	-1.33
의무지출비율		0.75	0.63	-0.28	0.46
인건비비율		0.18	0.56	-0.71	0.44
사회복지비비율		0.41	0.82	-0.76	0.79
행사축제경비비율		0.01	0.01	1.31	-0.08
경상수지비율		1.18	2.05	0.86	1.42
예산대비 관리채무비율		0.00	-0.91	-0.52	-0.49
관리채무 상환비율		0.00	-0.72	-0.49	-0.45
공기업 부채비율		0.00	-0.32	0.00	-0.41

■ 지역발전분야

구분	단위	고유값	전국지자체대비(Z*)	자치구대비(Z*)	울산지역대비(Z*)
소득세할주민세	억원	146.82	-0.38	-0.44	-1.81
주민등록인구	천명	233.01	0.05	-0.63	-0.39
고용률	%	59.20	0.19	0.42	0.91
SOC기반시설		78.09	0.91	-0.46	0.43
소비자서비스업 종사자수	명	25,725.00	-0.21	-0.82	-0.48
제조업종사자비율	%	4.94	-0.97	-0.60	-1.41
천명당 이혼률		2.20	-0.24	0.05	-0.45
시민참여		72.08	-1.35	-1.36	-1.57
십만명당 자살률	명	21.70	-1.06	-0.89	-0.34
노령화지수	%	61.42	-0.82	-0.71	1.20

■ 지방자치 핵심전략지수

구분	단위	전국지자체대비(Z*)	자치구대비(Z*)	울산지역대비(Z*)
지방조직관리지수	Z*	104.79	105.08	99.89
지방재정압박지수		105.17	96.48	104.90
지역발전지수		98.92	97.18	92.55

2) 요약그래프

■ 개황통계

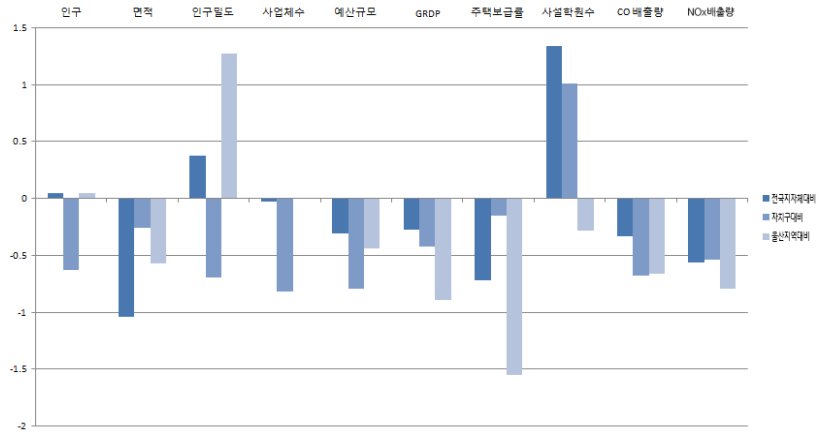
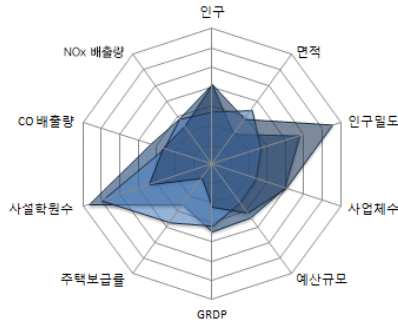

■ 자치행정분야

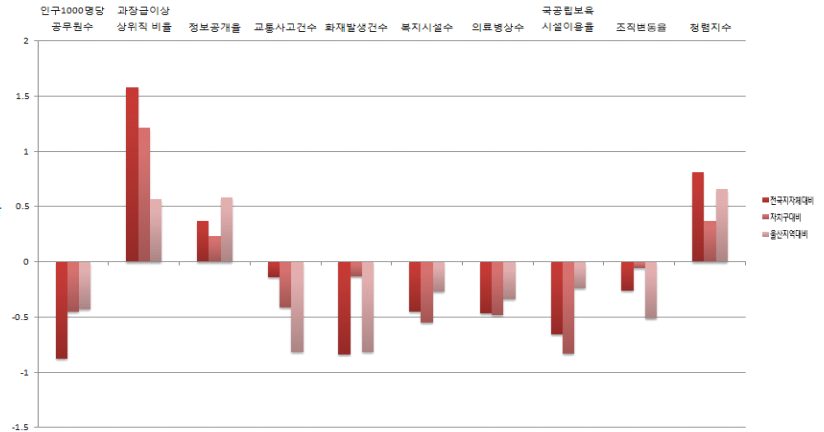
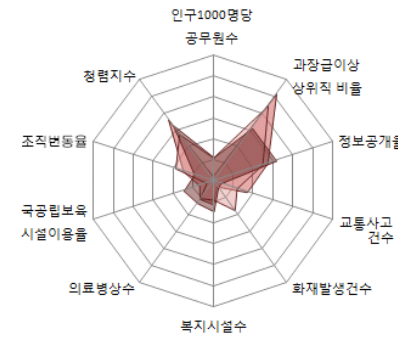

■ 지방재정분야

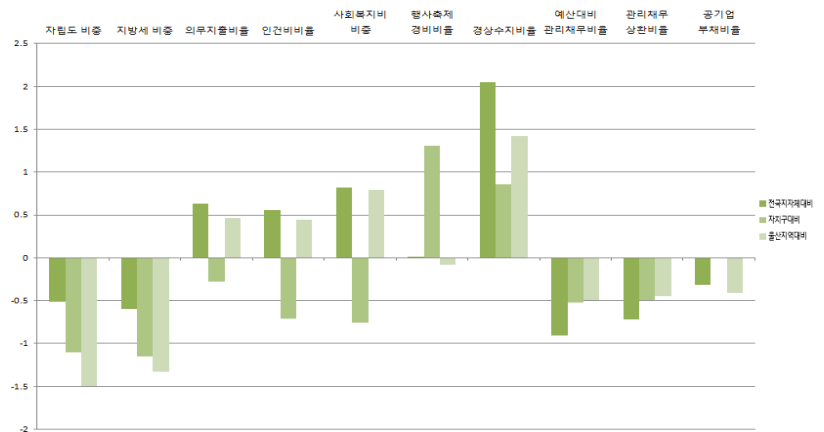
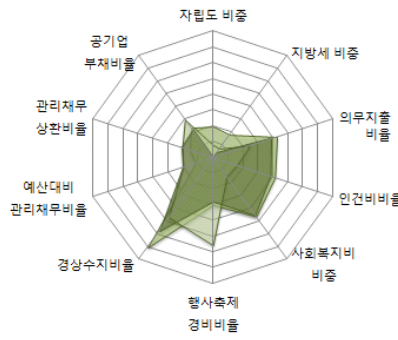

■ 지역발전분야

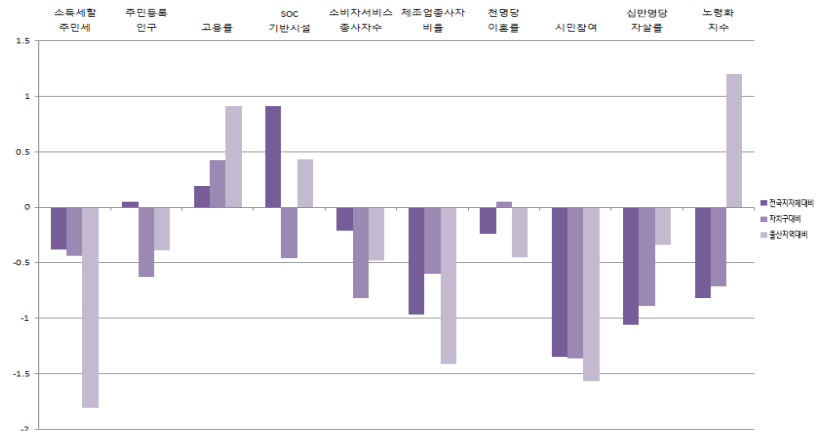
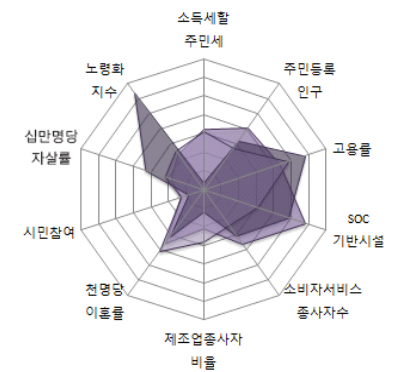

울산광역시

7-3. 남구

1) 지표

■ 개황통계

구분	단위	고유값	전국지자체대비(Z*)	자치구대비(Z*)	울산지역대비(Z*)
인구	천명	346.84	0.59	0.12	1.69
면적	㎢	73.00	-0.94	0.49	-0.45
인구밀도	열명	477.14	0.13	-0.90	0.67
사업체수	백개	280.06	0.92	0.44	1.71
예산규모	백억원	24.78	-0.29	-0.24	-0.39
GRDP	천억원	242.42	0.57	4.62	0.06
주택보급률	%	103.92	-0.18	0.91	-0.33
사설학원수	개소/천명	3.05	3.51	2.91	1.96
CO 배출량	백톤	148.09	2.95	1.84	1.52
NOx 배출량		293.78	3.75	3.20	1.50

■ 자치행정분야

구분	단위	고유값	전국지자체대비(Z*)	자치구대비(Z*)	울산지역대비(Z*)
인구1000명당공무원수	명	1.65	-0.99	-0.77	-1.22
과장급 이상 상위직 비율	%	8.55	1.74	1.39	0.67
정보공개율		96.49	-0.38	-0.68	-0.22
교통사고건수	건수	26.68	1.01	0.40	1.67
화재발생건수		0.89	-0.50	0.36	-0.16
복지시설수	개소	0.04	-0.50	-0.85	-0.61
의료병상수		14.36	0.31	0.25	1.20
국공립보육시설이용율	%	7.47	-0.51	-0.67	0.72
조직변동율		5.90	0.13	0.50	1.99
청렴지수	Z*	7.95	0.46	-0.11	0.21

■ 지방재정분야

구분	단위	고유값	전국지자체대비(Z*)	자치구대비(Z*)	울산지역대비(Z*)
자립도 비중	%	0.35	1.31	1.11	0.31
지방세 비중		0.26	1.00	1.06	0.02
의무지출비율		0.82	1.07	0.17	0.86
인건비비율		0.18	0.56	-0.71	0.44
사회복지비비율		0.37	0.50	-1.25	0.21
행사축제경비비율		0.01	-0.47	0.48	-0.68
경상수지비율		0.79	0.26	-0.93	-0.15
예산대비 관리채무비율		0.02	-0.66	0.17	-0.25
관리채무 상환비율		0.00	-0.51	-0.03	-0.30
공기업 부채비율		0.00	-0.32	0.00	-0.41

■ 지역발전분야

구분	단위	고유값	전국지자체대비(Z*)	자치구대비(Z*)	울산지역대비(Z*)
소득세할주민세	억원	1,506.64	0.84	0.39	1.21
주민등록인구	천명	346.84	0.58	0.12	-0.09
고용률	%	59.20	0.19	0.42	0.91
SOC기반시설		86.79	1.39	0.55	1.29
소비자서비스업 종사자수	명	63,237.00	0.89	0.34	0.24
제조업종사자비율	%	16.17	-0.22	0.12	-0.90
천명당 이혼률		2.30	-0.12	0.32	-0.37
시민참여		76.97	0.66	0.72	0.52
십만명당 자살률	명	19.60	-1.25	-1.26	-0.71
노령화지수	%	43.23	-1.02	-1.19	-0.22

■ 지방자치 핵심전략지수

구분	단위	전국지자체대비(Z*)	자치구대비(Z*)	울산지역대비(Z*)
지방조직관리지수	Z*	106.18	105.33	100.97
지방재정압박지수		98.28	92.20	98.07
지역발전지수		100.78	103.21	107.88

2) 요약그래프

■ 개황통계

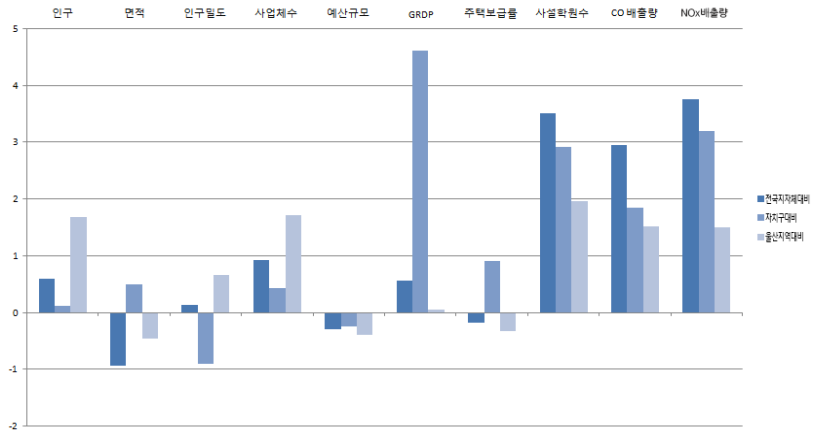
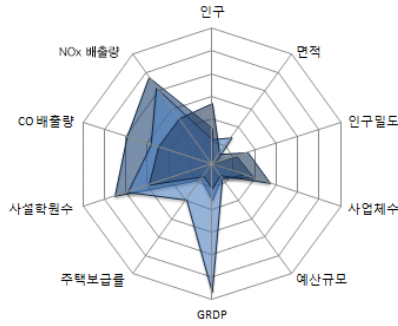

■ 자치행정분야

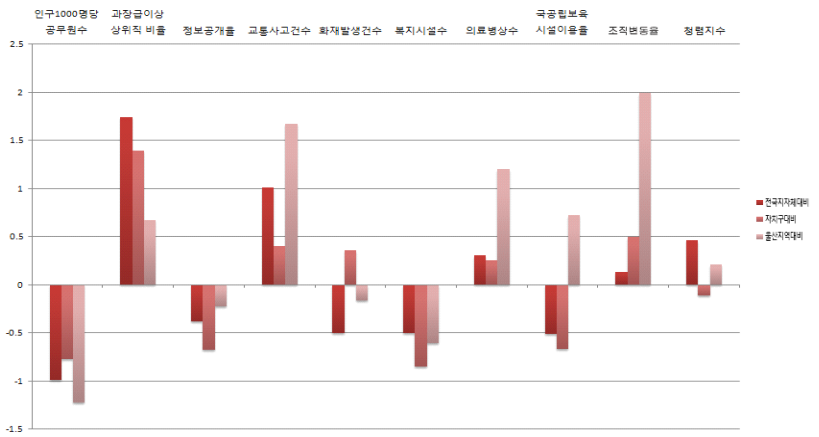
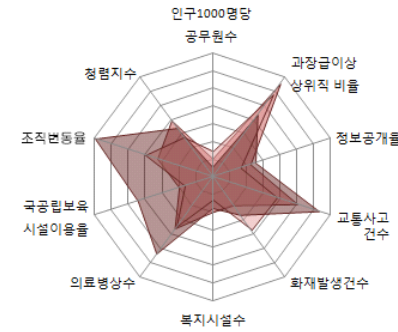

■ 지방재정분야

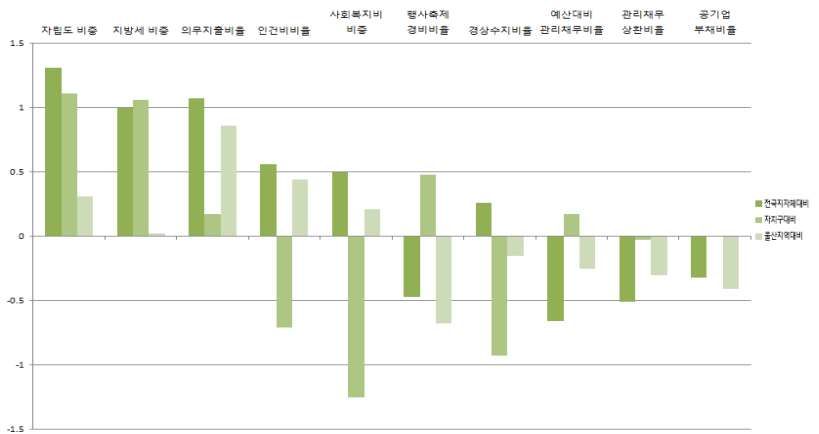
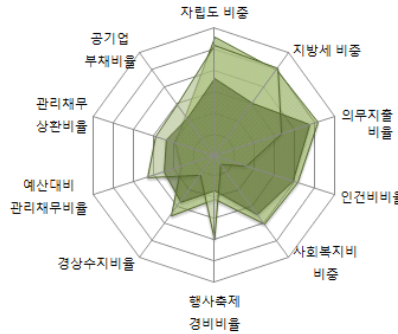

■ 지역발전분야

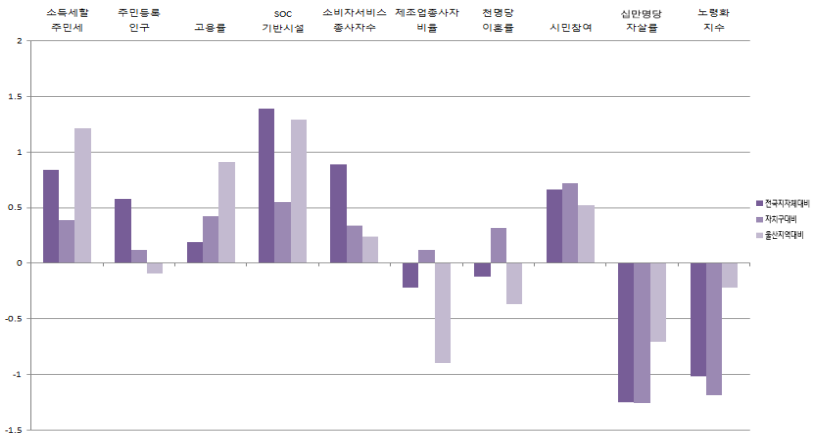
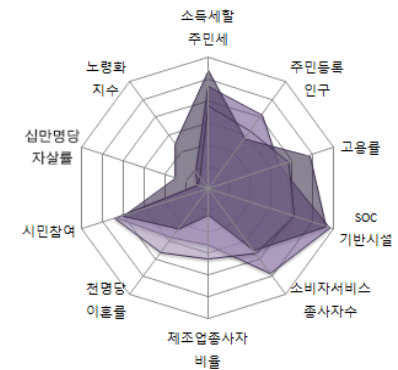

울산광역시

7-4. 동구

1) 지표

■ 개황통계

구분	단위	고유값	전국지자체대비(Z*)	자치구대비(Z*)	울산지역대비(Z*)
인구	천명	175,48	-0.21	-1.01	-0.78
면적	㎢	36,00	-1.04	-0.28	-0.57
인구밀도	열명	487.17	0.15	-0.89	0.71
사업체수	백개	92.82	-0.42	-1.34	-0.69
예산규모	백억원	13.81	-0.34	-1.47	-0.51
GRDP	천억원	144.27	0.20	2.41	-0.36
주택보급률	%	105.04	-0.05	1.19	-0.02
사설학원수	개소/천명	1.64	0.75	0.49	-0.88
CO 배출량	백톤	20,84	-0.45	-0.77	-0.74
NOx 배출량		39,81	-0.19	-0.22	-0.59

■ 자치행정분야

구분	단위	고유값	전국지자체대비(Z*)	자치구대비(Z*)	울산지역대비(Z*)
인구1000명당공무원수	명	2.44	-0.81	-0.25	0.04
과장급 이상 상위직 비율	%	9.32	2.56	2.29	1.17
정보공개율		98.37	0.64	0.55	0.85
교통사고건수	건수	17.43	-0.25	-0.49	-1.07
화재발생건수		0.68	-0.80	-0.08	-0.75
복지시설수	개소	0.13	-0.16	1.19	1.64
의료병상수		9.52	-0.35	-0.37	-0.10
국공립보육시설이용율	%	6.97	-0.55	-0.71	0.46
조직변동율		0.00	-0.26	-0.06	-0.51
청렴지수	Z*	8.15	0.85	0.42	0.71

■ 지방재정분야

구분	단위	고유값	전국지자체대비(Z*)	자치구대비(Z*)	울산지역대비(Z*)
자립도 비중	%	0.25	0.55	0.19	-0.45
지방세 비중		0.19	0.36	0.18	-0.51
의무지출비율		0.79	0.89	-0.02	0.69
인건비비율		0.22	1.21	0.03	1.08
사회복지비비율		0.39	0.68	-0.98	0.53
행사축제경비비율		0.01	0.75	2.61	0.86
경상수지비율		0.80	0.31	-0.88	-0.11
예산대비 관리채무비율		0.01	-0.72	-0.01	-0.31
관리채무 상환비율		0.00	-0.64	-0.31	-0.39
공기업 부채비율		0.00	-0.32	0.00	-0.41

■ 지역발전분야

구분	단위	고유값	전국지자체대비(Z*)	자치구대비(Z*)	울산지역대비(Z*)
소득세할주민세	억원	1,167.95	0.45	0.13	0.25
주민등록인구	천명	175,48	-0.22	-1.01	-0.54
고용률	%	59.20	0.19	0.42	0.91
SOC기반시설		79.04	0.96	-0.35	0.52
소비자서비스업 종사자수	명	20,129.00	-0.37	-1.00	-0.59
제조업종사자비율	%	59.52	2.64	2.91	1.06
천명당 이혼률		2.40	0.01	0.59	-0.30
시민참여		73.98	-0.57	-0.55	-0.76
십만명당 자살률	명	24.30	-0.82	-0.43	0.13
노령화지수	%	38.28	-1.07	-1.32	-0.60

■ 지방자치 핵심전략지수

구분	단위	전국지자체대비(Z*)	자치구대비(Z*)	울산지역대비(Z*)
지방조직관리지수	Z*	112.85	113.82	107.75
지방재정압박지수		98.43	91.69	98.89
지역발전지수		102.33	106.77	113.23

2) 요약그래프

■ 개황통계

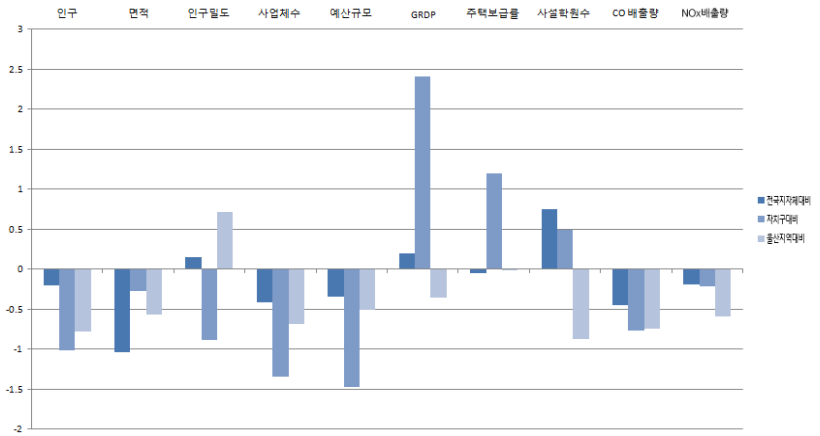
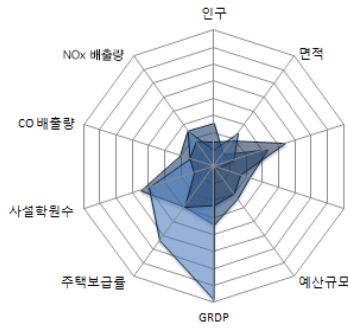

■ 자치행정분야

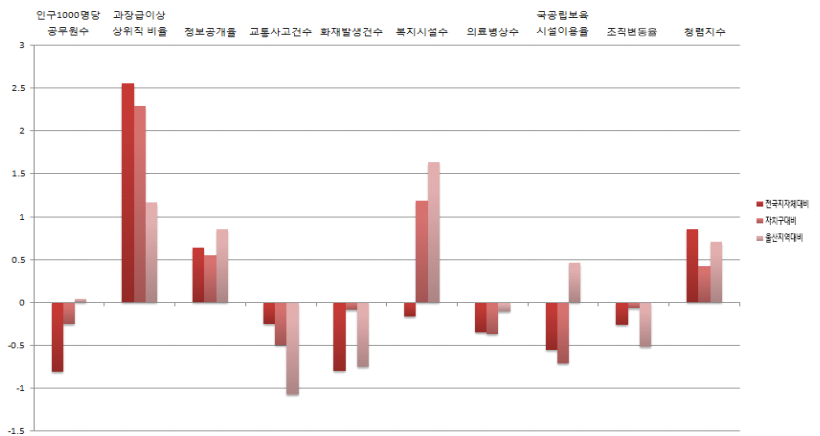
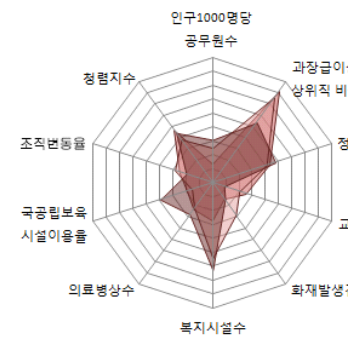

■ 지방재정분야

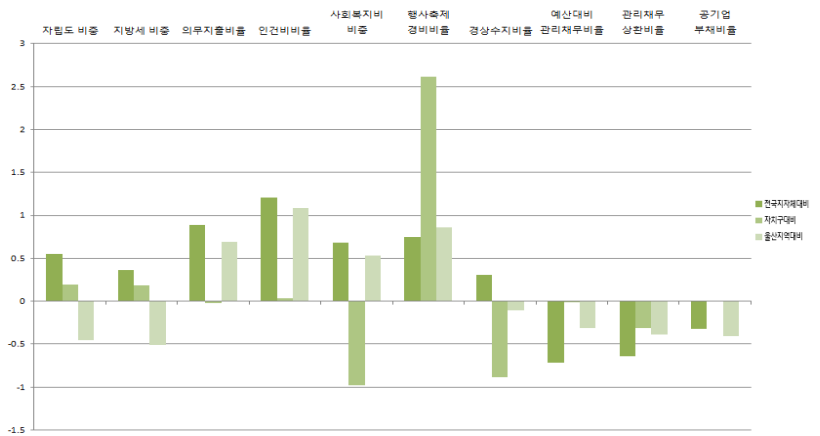
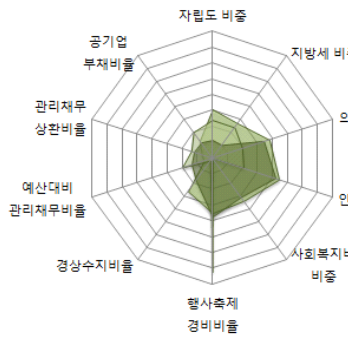

■ 지역발전분야

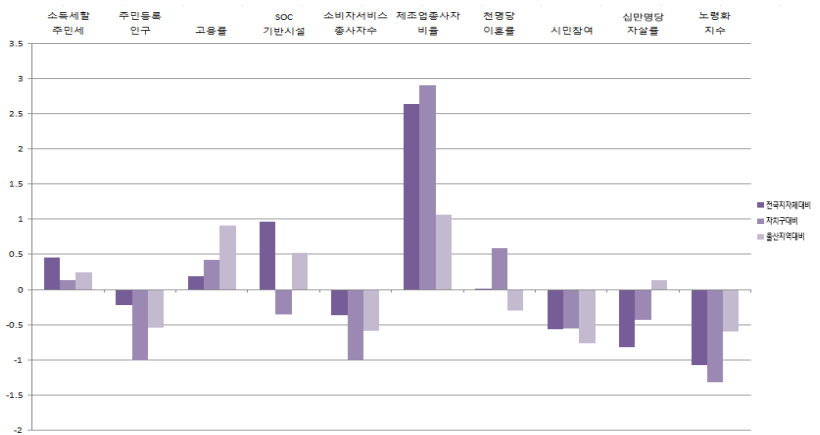
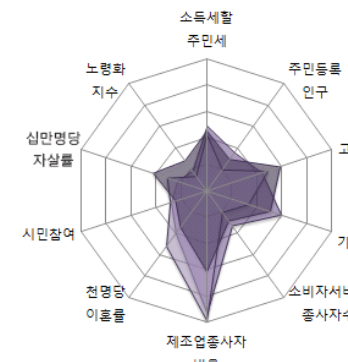

울산광역시

7-5. 복구

1) 지표

■ 개황통계

구분	단위	고유값	전국지자체대비(Z*)	자치구대비(Z*)	울산지역대비(Z*)
인구	천명	184.09	-0.17	-0.95	-0.65
면적	km ²	157.00	-0.72	2.22	-0.18
인구밀도	열명	117.00	-0.44	-1.41	-0.75
사업체수	백개	91.93	-0.43	-1.35	-0.70
예산규모	백억원	16.92	-0.33	-1.12	-0.48
GRDP	천억원	137.75	0.18	2.26	-0.38
주택보급률	%	106.35	0.12	1.51	0.36
사설학원수	개소/천명	1.90	1.26	0.94	-0.36
CO 배출량	백톤	25.99	-0.31	-0.66	-0.65
NOx 배출량		29.45	-0.35	-0.36	-0.68

■ 자치행정분야

구분	단위	고유값	전국지자체대비(Z*)	자치구대비(Z*)	울산지역대비(Z*)
인구1000명당공무원수	명	2.55	-0.79	-0.18	0.20
과장급 이상 상위직 비율	%	7.46	0.60	0.12	-0.03
정보공개율		98.21	0.55	0.45	0.76
교통사고건수	건수	22,57	0.45	0.00	0.45
화재발생건수		0.88	-0.52	0.34	-0.19
복지시설수	개소	0.01	-0.60	-1.43	-1.24
의료병상수		3.67	-1.14	-1.11	-1.68
국공립보육시설이용율	%	2.55	-0.91	-1.09	-1.84
조직변동율		0.00	-0.26	-0.06	-0.51
청렴지수	Z*	8.20	0.94	0.55	0.84

■ 지방재정분야

구분	단위	고유값	전국지자체대비(Z*)	자치구대비(Z*)	울산지역대비(Z*)
자립도 비중	%	0.27	0.68	0.34	-0.32
지방세 비중		0.21	0.52	0.41	-0.38
의무지출비율		0.70	0.28	-0.65	0.13
인건비비율		0.18	0.53	-0.74	0.41
사회복지비비중		0.43	0.90	-0.63	0.94
행사축제경비비율		0.01	0.66	2.46	0.76
경상수지비율		1.04	1.42	0.23	0.87
예산대비 관리채무비율		0.00	-0.91	-0.52	-0.49
관리채무 상환비율		0.00	-0.72	-0.49	-0.45
공기업 부채비율		0.00	-0.32	0.00	-0.41

■ 지역발전분야

구분	단위	고유값	전국지자체대비(Z*)	자치구대비(Z*)	울산지역대비(Z*)
소득세할주민세	억원	1,183.27	0.45	0.13	0.25
주민등록인구	천명	184.09	-0.18	-0.95	-0.52
고용률	%	59.20	0.19	0.42	0.91
SOC기반시설		69.99	0.46	-1.41	-0.37
소비자서비스업 종사자수	명	19,998.00	-0.38	-1.00	-0.59
제조업종사자비율	%	58.05	2.54	2.81	0.99
천명당 이혼률		2.00	-0.48	-0.49	-0.61
시민참여		78.29	1.20	1.28	1.08
십만명당 자살률	명	18.60	-1.35	-1.44	-0.89
노령화지수	%	28.30	-1.18	-1.59	-1.38

■ 지방자치 핵심전략지수

구분	단위	전국지자체대비(Z*)	자치구대비(Z*)	울산지역대비(Z*)
지방조직관리지수	Z*	97.85	99.42	100.14
지방재정압박지수		102.89	94.58	103.33
지역발전지수		99.59	96.47	101.70

2) 요약그래프

■ 개황통계

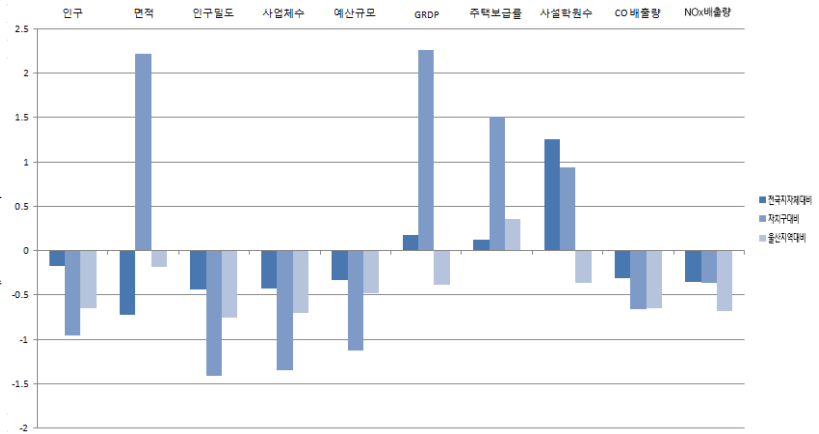
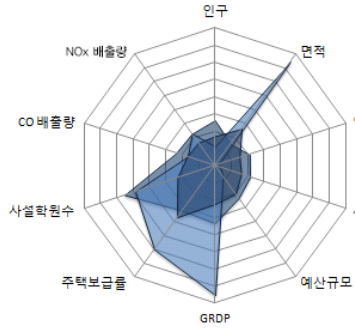

■ 자치행정분야

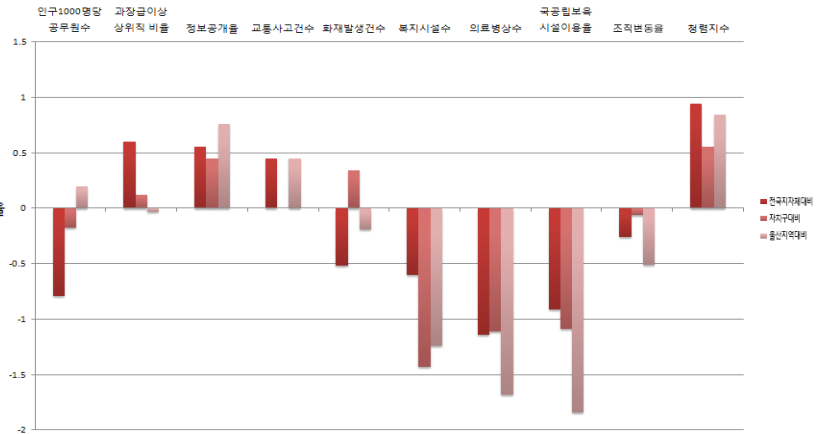
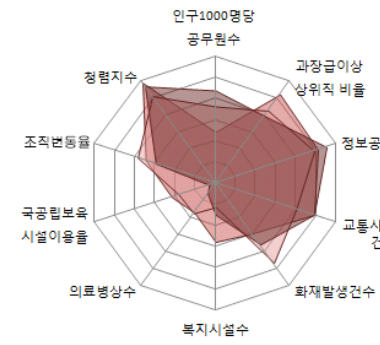

■ 지방재정분야

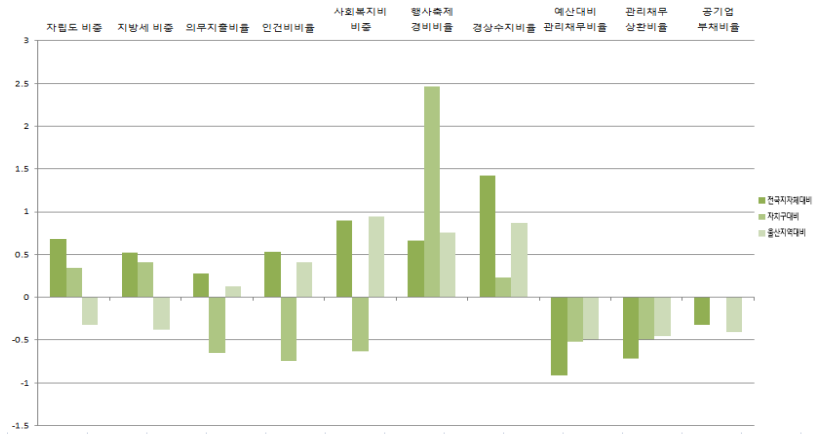
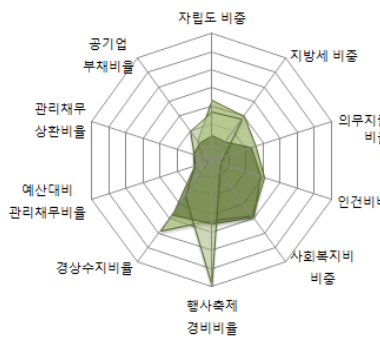

■ 지역발전분야

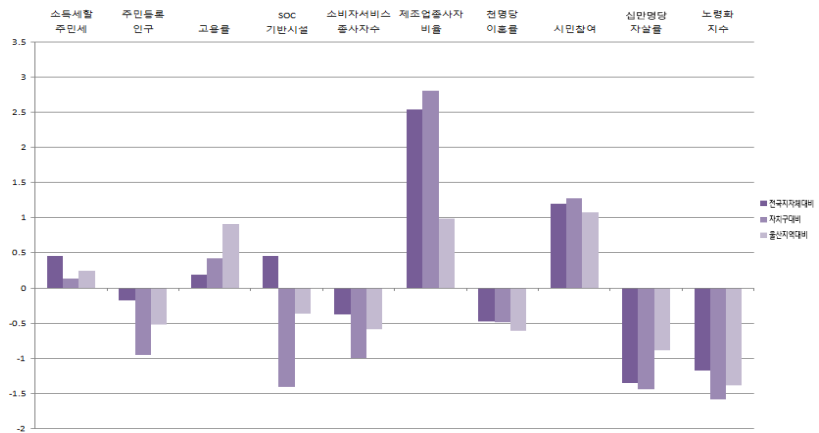
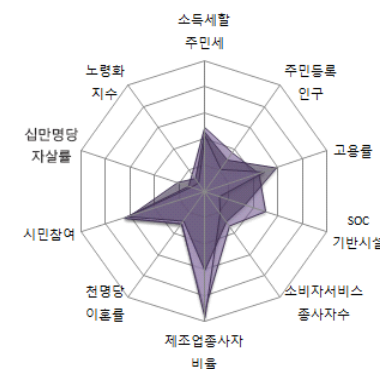

울산광역시

7-6. 울주군

1) 지표

■ 개황통계

구분	단위	고유값	전국지자체대비(Z*)	군(郡)대비(Z*)	울산지역대비(Z*)
인구	천명	207.84	-0.06	4.58	-0.31
면적	km ²	757.00	0.86	0.30	1.77
인구밀도	열명	27.46	-0.58	1.98	-1.11
사업체수	백개	122.12	-0.21	3.92	-0.32
예산규모	백억원	42.03	-0.20	1.72	-0.21
GRDP	천억원	140.95	0.19	7.19	-0.37
주택보급률	%	110.52	0.64	-0.04	1.54
사설학원수	개소/천명	1.86	1.18	2.87	-0.44
CO 배출량	백톤	92.85	1.48	6.38	0.54
NOx 배출량		179.97	1.98	3.84	0.56

■ 자치행정분야

구분	단위	고유값	전국지자체대비(Z*)	군(郡)대비(Z*)	울산지역대비(Z*)
인구1000명당공무원수	명	3.54	-0.56	-1.90	1.77
과장급 이상 상위직 비율	%	5.85	-1.10	-1.11	-1.07
정보공개율		96.58	-0.33	-0.76	-0.16
교통사고건수	건수	19.65	0.05	0.76	-0.41
화재발생건수		1.61	0.54	-0.47	1.92
복지시설수	개소	0.09	-0.32	-0.50	0.57
의료병상수		12.76	0.09	0.19	0.77
국공립보육시설이용율	%	7.82	-0.48	-0.63	0.91
조직변동율		0.00	-0.26	-0.30	-0.51
청렴지수	Z*	7.55	-0.30	-0.20	-0.79

■ 지방재정분야

구분	단위	고유값	전국지자체대비(Z*)	군(郡)대비(Z*)	울산지역대비(Z*)
자립도 비중	%	0.37	1.51	5.02	0.51
지방세 비중		0.34	1.72	5.14	0.64
의무지출비율		0.64	-0.16	0.10	-0.28
인건비비율		0.11	-0.60	-0.83	-0.70
사회복지비비율		0.27	-0.17	2.72	-1.00
행사축제경비비율		0.01	0.66	0.10	0.76
경상수지비율		0.51	-0.99	-0.91	-1.25
예산대비 관리채무비율		0.00	-0.91	-1.15	-0.49
관리채무 상환비율		0.00	-0.72	-1.08	-0.45
공기업 부채비율		0.00	-0.32	-0.28	-0.41

■ 지역발전분야

구분	단위	고유값	전국지자체대비(Z*)	군(郡)대비(Z*)	울산지역대비(Z*)
소득세할주민세	억원	1,015.18	0.46	7.28	0.28
주민등록인구	천명	207.84	-0.07	4.58	-0.46
고용률	%	59.20	0.19	-0.13	0.91
SOC기반시설		57.03	-0.25	1.44	-1.64
소비자서비스업 종사자수	명	23,463.00	-0.28	3.98	-0.52
제조업종사자비율	%	43.00	1.55	1.56	0.31
천명당 이혼률		2.40	0.01	0.79	-0.30
시민참여		77.44	0.85	0.81	0.72
십만명당 자살률	명	34.10	0.10	-0.58	1.89
노령화지수	%	60.26	-0.83	-1.82	1.11

■ 지방자치 핵심전략지수

구분	단위	전국지자체대비(Z*)	군(郡)대비(Z*)	울산지역대비(Z*)
지방조직관리지수	Z*	86.43	78.74	104.04
지방재정압박지수		88.37	98.32	87.60
지역발전지수		99.97	143.18	98.82

2) 요약그래프

■ 개황통계

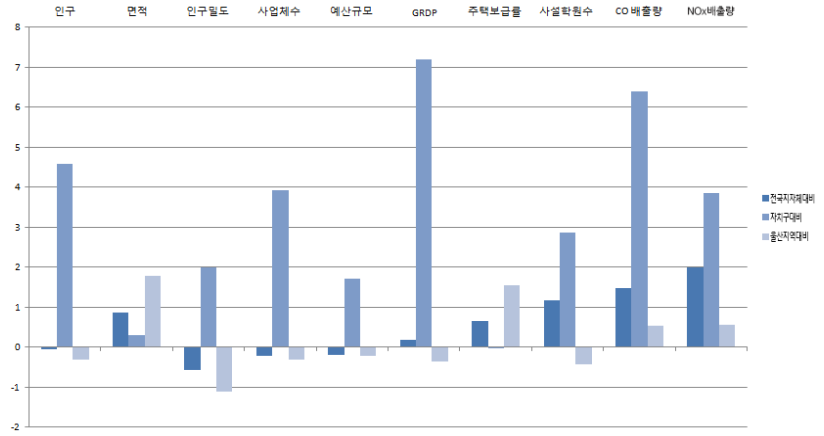
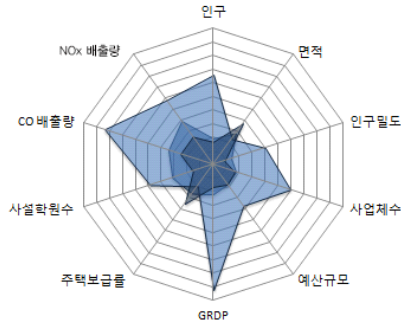

■ 자치행정분야

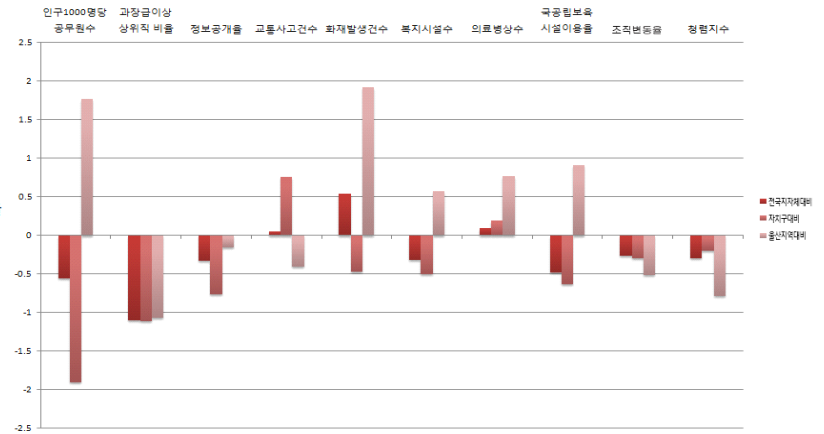
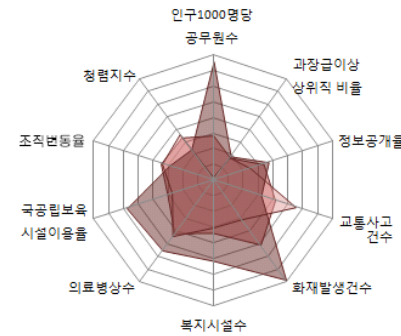

■ 지방재정분야

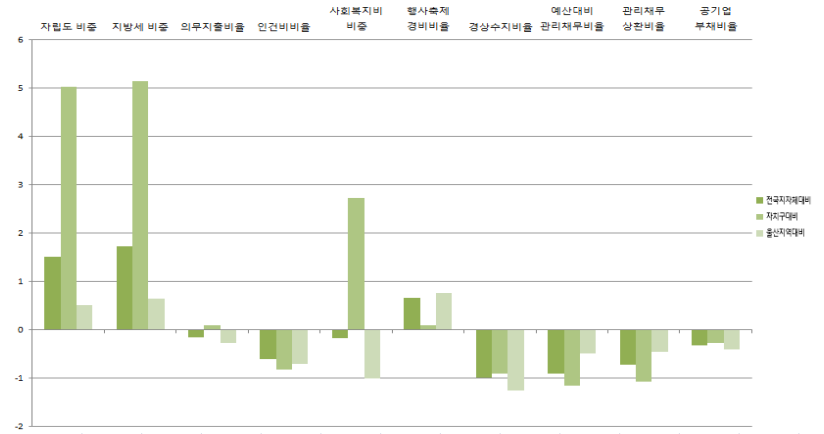
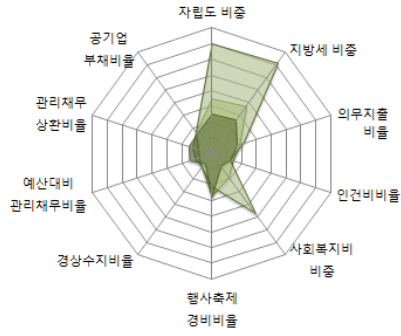

■ 지역발전분야

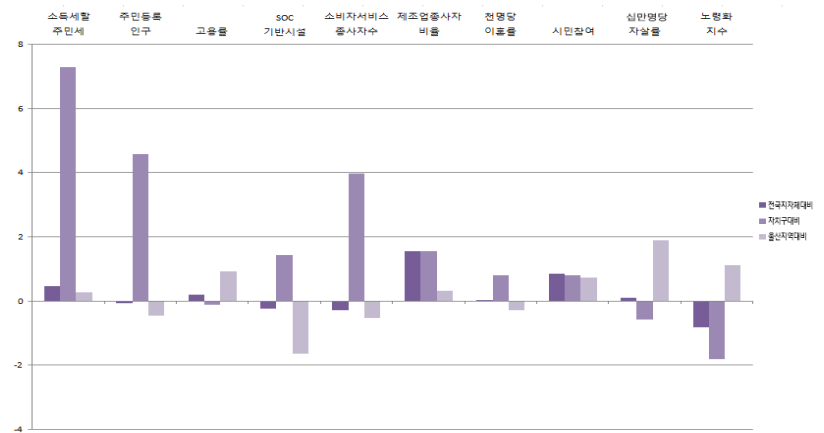
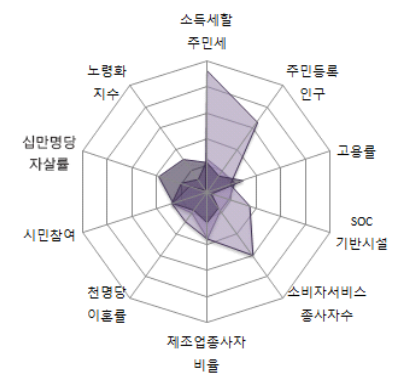

울산광역시



2014년도 지방자치연감
지표로 보는 한국의 지방자치



2014년도 지방자치연감
지표로 보는 한국의 지방자치

8 경기도

- | | |
|------------|-----------|
| 8-1. 경기본청 | 8-17. 군포시 |
| 8-2. 수원시 | 8-18. 의왕시 |
| 8-3. 성남시 | 8-19. 하남시 |
| 8-4. 의정부시 | 8-20. 용인시 |
| 8-5. 안양시 | 8-21. 파주시 |
| 8-6. 부천시 | 8-22. 이천시 |
| 8-7. 광명시 | 8-23. 안성시 |
| 8-8. 평택시 | 8-24. 김포시 |
| 8-9. 동두천시 | 8-25. 화성시 |
| 8-10. 안산시 | 8-26. 광주시 |
| 8-11. 고양시 | 8-27. 양주시 |
| 8-12. 과천시 | 8-28. 포천시 |
| 8-13. 구리시 | 8-29. 여주시 |
| 8-14. 남양주시 | 8-30. 연천군 |
| 8-15. 오산시 | 8-31. 가평군 |
| 8-16. 시흥시 | 8-32. 양평군 |



8-1. 경기본청

1) 지표

■ 개황통계

구분	단위	고유값	전국지자체대비(Z*)	시도본청대비(Z*)	경기지역대비(Z*)
인구	천명	12,093.30	55.51	2.76	37.56
면적	km ²	10,170.91	25.66	0.63	34.68
인구밀도	열명	118.90	-0.43	-0.27	-0.54
사업체수	백개	7,511.08	52.82	2.47	40.24
예산규모	백억원	1,523.59	7.26	1.72	5.40
GRDP	천억원	2,438.36	8.74	2.18	5.41
주택보급률	%	101.49	-0.49	-0.63	0.00
사설학원수	개소/천명	1.38	0.23	0.24	0.00
CO 배출량	백톤	1,309.42	34.00	2.11	41.39
NOx 배출량		1,678.69	25.21	2.16	44.49

■ 자치행정분야

구분	단위	고유값	전국지자체대비(Z*)	시도본청대비(Z*)	경기지역대비(Z*)
인구1000명당공무원수	명	0.77	-1.19	-0.90	-1.31
과장급 이상 상위직 비율	%	5.92	-1.02	0.67	-1.57
정보공개율		95.21	-1.07	-0.32	-0.70
교통사고건수	건수	20.32	0.14	0.16	-0.25
화재발생건수		0.84	-0.58	-0.16	-0.48
복지시설수	개소	0.12	-0.21	0.13	-0.32
의료병상수		9.30	-0.38	-0.58	-0.08
국공립보육시설이용율	%	8.90	-0.39	0.19	-0.33
조직변동율		-0.53	-0.30	-0.69	-0.39
청렴지수	Z*	7.38	-0.63	0.73	-1.01

■ 지방재정분야

구분	단위	고유값	전국지자체대비(Z*)	시도본청대비(Z*)	경기지역대비(Z*)
자립도 비중	%	0.46	2.20	0.82	1.65
지방세 비중		0.45	2.65	0.89	2.04
의무지출비율		0.55	-0.83	0.06	-0.24
인건비비율		0.02	-2.25	-1.22	-3.24
사회복지비비율		0.28	-0.14	0.35	-0.39
행사축제경비비율		0.00	-1.47	-0.95	-1.96
경상수지비율		0.90	0.76	2.27	2.43
예산대비 관리채무비율		0.19	1.66	-0.23	1.68
관리채무 상환비율		0.08	2.67	0.00	2.64
공기업 부채비율		2.90	3.65	0.68	4.50

■ 지역발전분야

구분	단위	고유값	전국지자체대비(Z*)	시도본청대비(Z*)	경기지역대비(Z*)
소득세할주민세	억원	19,646.96	3.61	1.96	3.71
주민등록인구	천명	12,093.30	55.28	2.76	5.42
고용률	%	59.50	0.25	0.00	1.05
SOC기반시설		70.13	0.47	0.18	0.40
소비자서비스업 종사자수	명	1,627,043.00	46.82	2.30	5.42
제조업종사자비율	%	27.74	0.54	0.70	0.13
천명당 이혼률		5.75	4.12	1.30	4.19
시민참여		74.39	-0.40	-0.64	0.00
십만명당 자살률	명	27.00	-0.56	-0.54	-0.33
노령화지수	%	55.40	-0.89	-1.08	-0.43

■ 지방자치 핵심전략지수

구분	단위	전국지자체대비(Z*)	시도본청대비(Z*)	경기지역대비(Z*)
지방조직관리지수	Z*	82.05	96.83	78.00
지방재정압박지수		120.67	108.97	124.59
지역발전지수		193.23	122.52	174.12

2) 요약그래프

■ 개황통계

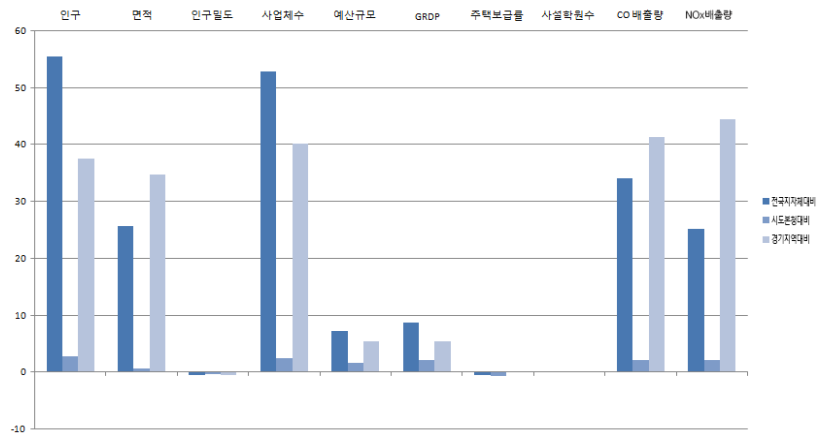
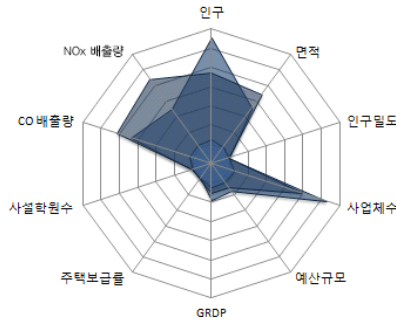

■ 자치행정분야

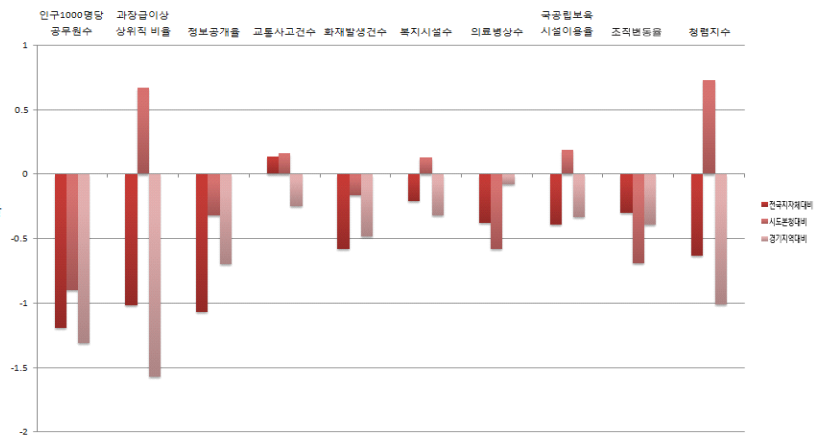
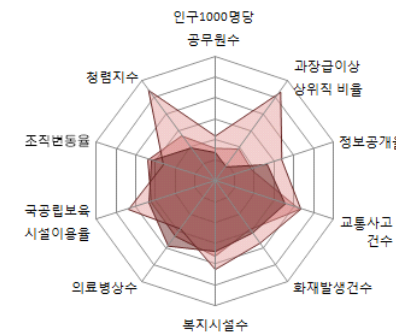

■ 지방재정분야

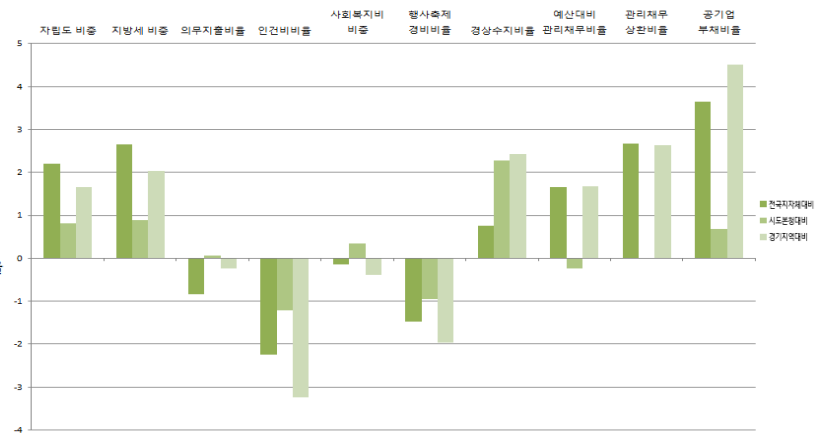
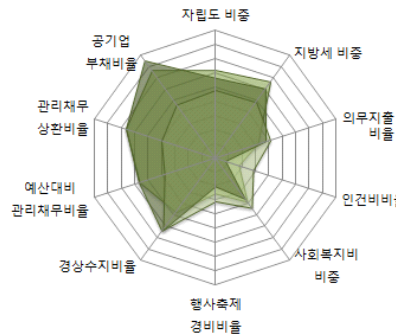

■ 지역발전분야

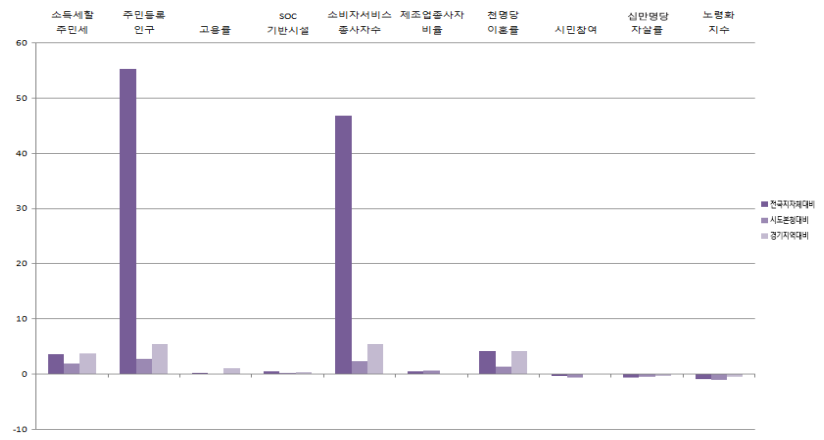
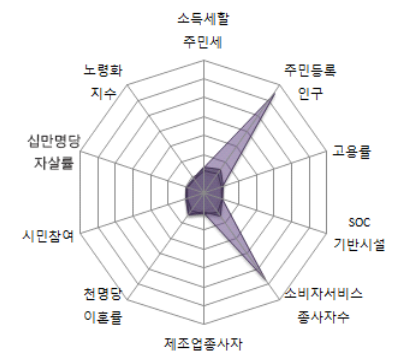

경기도

8-2. 수원시

1) 지표

■ 개황통계

구분	단위	고유값	전국지자체대비(Z*)	시(市)대비(Z*)	경기지역대비(Z*)
인구	천명	1,120.26	4.20	3.10	2.34
면적	㎢	121.02	-0.82	-1.08	-0.73
인구밀도	열명	948.60	0.88	2.56	1.56
사업체수	백개	638.65	3.49	2.73	2.19
예산규모	백억원	170.42	0.45	2.44	0.20
GRDP	천억원	200.15	0.41	1.72	0.11
주택보급률	%	101.16	-0.53	-0.43	-0.03
사설학원수	개소/천명	1.63	0.73	0.19	0.82
CO 배출량	백톤	102.26	1.73	1.93	1.96
NOx 배출량		81.56	0.46	0.11	0.75

■ 자치행정분야

구분	단위	고유값	전국지자체대비(Z*)	시(市)대비(Z*)	경기지역대비(Z*)
인구1000명당공무원수	명	1.93	-0.93	-1.17	-0.72
과장급 이상 상위직 비율	%	7.50	0.64	0.22	-0.01
정보공개율		95.65	-0.84	-0.41	-0.19
교통사고건수	건수	19.66	0.05	-0.15	-0.40
화재발생건수		0.43	-1.17	-1.34	-1.08
복지시설수	개소	0.07	-0.39	-0.85	-0.73
의료병상수		8.21	-0.52	-0.67	-0.34
국공립보육시설이용율	%	5.74	-0.65	-0.48	-0.86
조직변동율		2.63	-0.09	-0.22	-0.26
청렴지수	Z*	7.76	0.10	0.31	-0.21

■ 지방재정분야

구분	단위	고유값	전국지자체대비(Z*)	시(市)대비(Z*)	경기지역대비(Z*)
자립도 비중	%	0.43	1.99	1.92	1.37
지방세 비중		0.38	2.05	1.88	1.30
의무지출비율		0.58	-0.58	-0.29	0.09
인건비비율		0.14	-0.14	0.33	0.64
사회복지비비율		0.33	0.22	0.86	0.46
행사축제경비비율		0.01	0.43	0.12	0.53
경상수지비율		0.61	-0.54	-0.09	-0.35
예산대비 관리채무비율		0.03	-0.53	-1.12	-0.93
관리채무 상환비율		0.01	-0.17	-0.64	-0.63
공기업 부채비율		0.06	-0.24	-0.29	-0.34

■ 지역발전분야

구분	단위	고유값	전국지자체대비(Z*)	시(市)대비(Z*)	경기지역대비(Z*)
소득세할주민세	억원	2,408.24	1.81	3.17	1.75
주민등록인구	천명	1,120.26	4.18	3.10	0.17
고용률	%	58.20	-0.01	0.65	0.75
SOC기반시설		80.69	1.05	1.86	1.33
소비자서비스업 종사자수	명	155,404.00	3.60	3.11	0.19
제조업종사자비율	%	13.96	-0.37	-0.69	-0.76
천명당 이혼률		2.10	-0.36	-0.53	-0.63
시민참여		76.07	0.28	0.25	0.61
십만명당 자살률	명	24.90	-0.76	-0.72	-0.60
노령화지수	%	45.15	-1.00	-0.91	-0.73

■ 지방자치 핵심전략지수

구분	단위	전국지자체대비(Z*)	시(市)대비(Z*)	경기지역대비(Z*)
지방조직관리지수	Z*	97.55	92.97	94.08
지방재정압박지수		95.73	96.14	94.37
지역발전지수		106.88	123.00	111.56

2) 요약그래프

■ 개황통계

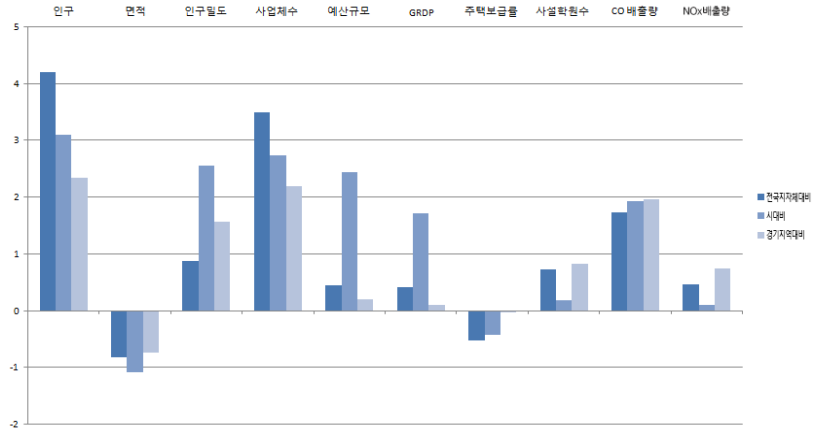
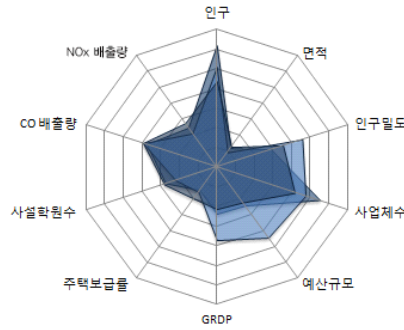

■ 자치행정분야

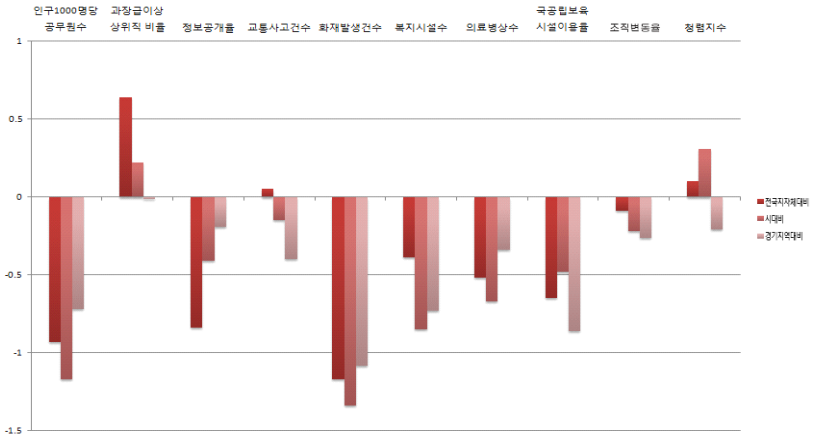
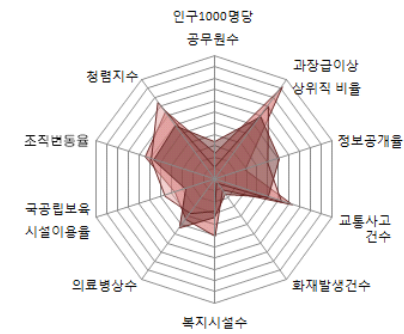

■ 지방재정분야

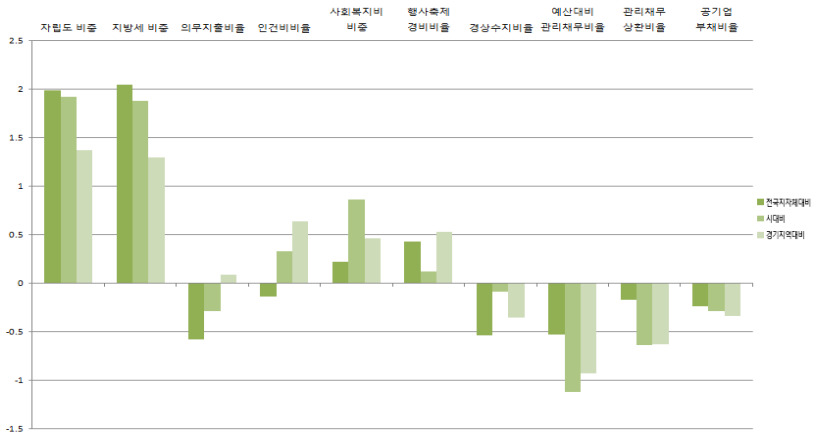
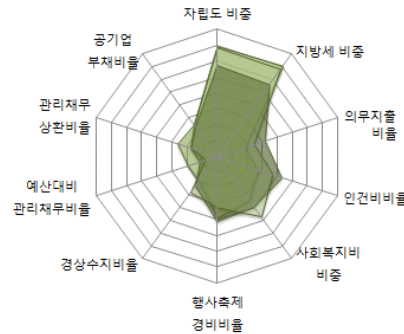

■ 지역발전분야

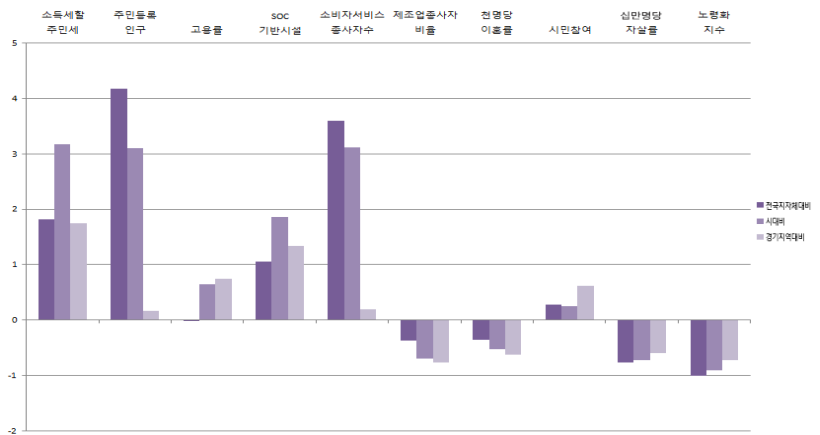
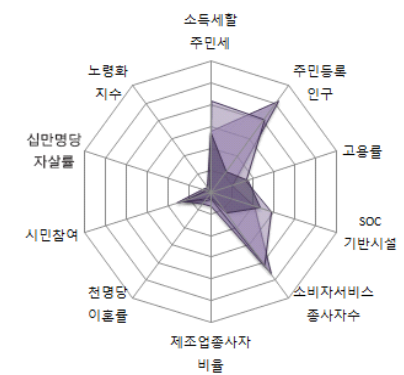

경기도

8-3. 성남시

1) 지표

■ 개황통계

구분	단위	고유값	전국지자체대비(Z*)	시(市)대비(Z*)	경기지역대비(Z*)
인구	천명	978.62	3.54	2.55	1.89
면적	㎢	141.66	-0.76	-1.03	-0.66
인구밀도	열명	701.80	0.49	1.74	0.93
사업체수	백개	564.36	2.96	2.26	1.78
예산규모	백억원	187.71	0.53	2.86	0.27
GRDP	천억원	176.78	0.32	1.40	0.06
주택보급률	%	93.46	-1.49	-1.53	-0.83
사설학원수	개소/천명	1.69	0.84	0.33	1.01
CO 배출량	백톤	99.66	1.66	1.84	1.88
NOx 배출량		101.69	0.77	0.40	1.30

■ 자치행정분야

구분	단위	고유값	전국지자체대비(Z*)	시(市)대비(Z*)	경기지역대비(Z*)
인구1000명당공무원수	명	2.10	-0.89	-1.09	-0.63
과장급 이상 상위직 비율	%	7.84	0.99	0.65	0.32
정보공개율		95.65	-0.84	-0.41	-0.19
교통사고건수	건수	18.51	-0.11	-0.45	-0.67
화재발생건수		0.50	-1.07	-1.19	-0.97
복지시설수	개소	0.07	-0.40	-0.88	-0.75
의료병상수		8.33	-0.51	-0.65	-0.31
국공립보육시설이용율	%	19.25	0.46	1.53	1.40
조직변동율		-2.86	-0.45	-0.50	-0.48
청렴지수	Z*	7.67	-0.07	0.12	-0.40

■ 지방재정분야

구분	단위	고유값	전국지자체대비(Z*)	시(市)대비(Z*)	경기지역대비(Z*)
자립도 비중	%	0.49	2.46	2.47	1.99
지방세 비중		0.43	2.52	2.41	1.87
의무지출비율		0.40	-1.90	-2.35	-1.69
인건비비율		0.13	-0.30	-0.07	0.35
사회복지비비율		0.30	0.02	0.41	-0.01
행사축제경비비율		0.01	0.72	0.46	0.91
경상수지비율		0.56	-0.80	-0.84	-0.90
예산대비 관리채무비율		0.05	-0.24	-0.84	-0.59
관리채무 상환비율		0.01	-0.48	-1.09	-0.99
공기업 부채비율		0.01	-0.30	-0.35	-0.42

■ 지역발전분야

구분	단위	고유값	전국지자체대비(Z*)	시(市)대비(Z*)	경기지역대비(Z*)
소득세할주민세	억원	2,495.87	1.90	3.32	1.84
주민등록인구	천명	978.62	3.52	2.55	0.11
고용률	%	59.70	0.29	1.04	1.10
SOC기반시설		74.79	0.73	1.27	0.81
소비자서비스업 종사자수	명	145,999.00	3.32	2.85	0.16
제조업종사자비율	%	11.89	-0.51	-0.83	-0.89
천명당 이혼률		2.10	-0.36	-0.53	-0.63
시민참여		75.75	0.15	0.13	0.50
십만명당 자살률	명	24.40	-0.81	-0.78	-0.66
노령화지수	%	64.27	-0.79	-0.52	-0.16

■ 지방자치 핵심전략지수

구분	단위	전국지자체대비(Z*)	시(市)대비(Z*)	경기지역대비(Z*)
지방조직관리지수	Z*	99.64	95.84	96.60
지방재정압박지수		93.70	91.03	90.31
지역발전지수		105.92	120.13	108.71

2) 요약그래프

■ 개황통계

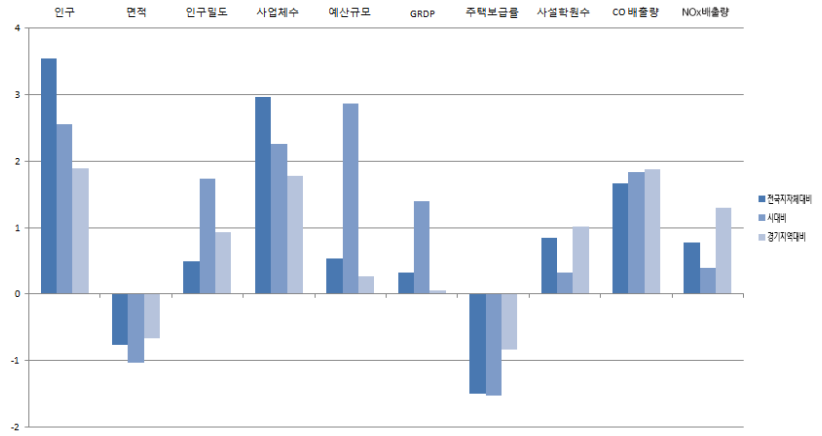
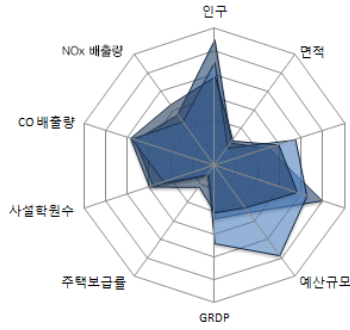

■ 자치행정분야

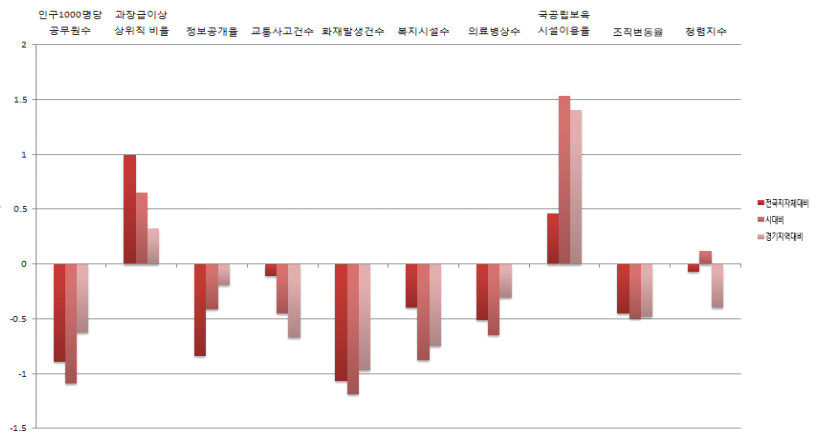
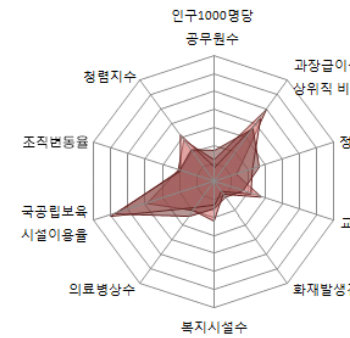

■ 지방재정분야

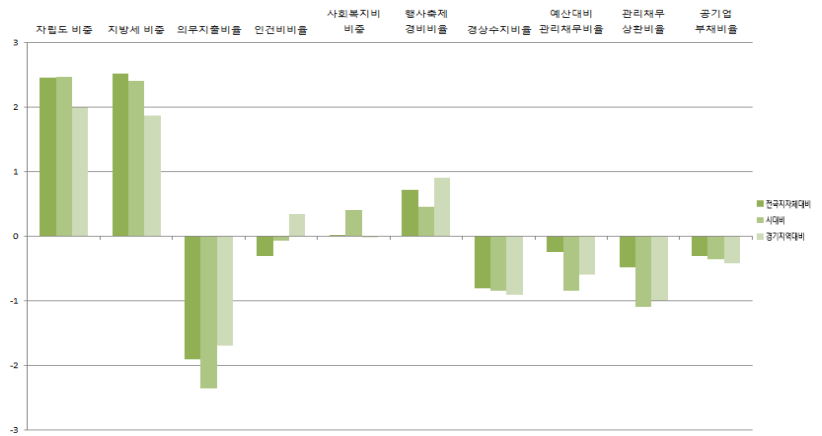
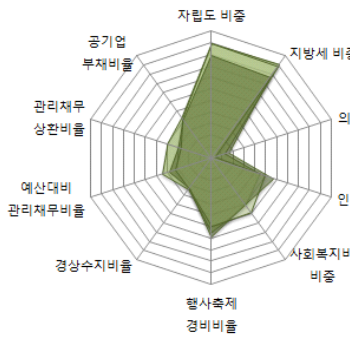

■ 지역발전분야

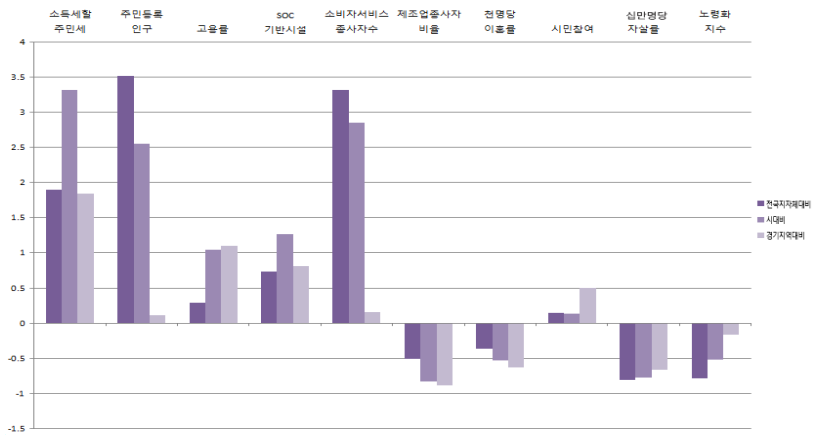
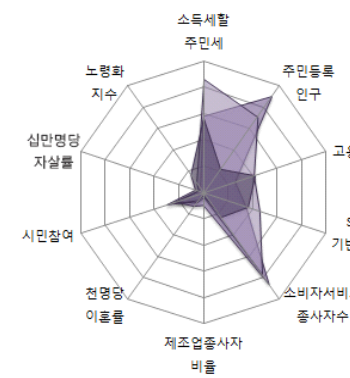

경기도

8-4. 의정부시

1) 지표

■ 개황통계

구분	단위	고유값	전국지자체대비(Z*)	시(市)대비(Z*)	경기지역대비(Z*)
인구	천명	429.15	0.97	0.45	0.13
면적	㎢	81.54	-0.92	-1.19	-0.87
인구밀도	열명	530.70	0.22	1.17	0.50
사업체수	백개	241.73	0.64	0.23	0.00
예산규모	백억원	67.02	-0.07	-0.09	-0.19
GRDP	천억원	53.32	-0.14	-0.32	-0.23
주택보급률	%	96.89	-1.06	-1.04	-0.47
사설학원수	개소/천명	1.53	0.53	-0.05	0.49
CO 배출량	백톤	35.31	-0.06	-0.31	-0.23
NOx 배출량		29.42	-0.35	-0.63	-0.68

■ 자치행정분야

구분	단위	고유값	전국지자체대비(Z*)	시(市)대비(Z*)	경기지역대비(Z*)
인구1000명당공무원수	명	1.96	-0.92	-1.16	-0.70
과장급 이상 상위직 비율	%	7.85	1.00	0.66	0.33
정보공개율		95.65	-0.84	-0.41	-0.19
교통사고건수	건수	17.92	-0.19	-0.61	-0.81
화재발생건수		0.57	-0.97	-1.05	-0.88
복지시설수	개소	0.10	-0.26	-0.41	-0.44
의료병상수		12.01	-0.01	-0.12	0.56
국공립보육시설이용율	%	7.26	-0.52	-0.26	-0.60
조직변동율		0.07	-0.26	-0.35	-0.37
청렴지수	Z*	8.13	0.81	1.12	0.57

■ 지방재정분야

구분	단위	고유값	전국지자체대비(Z*)	시(市)대비(Z*)	경기지역대비(Z*)
자립도 비중	%	0.23	0.36	0.05	-0.73
지방세 비중		0.20	0.44	0.07	-0.67
의무지출비율		0.53	-0.98	-0.91	-0.44
인건비비율		0.10	-0.84	-1.39	-0.64
사회복지비비율		0.40	0.73	2.03	1.69
행사축제경비비율		0.01	-0.53	-0.96	-0.73
경상수지비율		0.67	-0.27	0.67	0.22
예산대비 관리채무비율		0.06	-0.06	-0.65	-0.37
관리채무 상환비율		0.01	-0.25	-0.76	-0.72
공기업 부채비율		0.39	0.21	0.16	0.23

■ 지역발전분야

구분	단위	고유값	전국지자체대비(Z*)	시(市)대비(Z*)	경기지역대비(Z*)
소득세할주민세	억원	240.51	-0.29	-0.47	-0.53
주민등록인구	천명	429.15	0.96	0.45	-0.16
고용률	%	52.30	-1.20	-0.90	-0.62
SOC기반시설		73.14	0.64	1.11	0.67
소비자서비스업 종사자수	명	56,002.00	0.68	0.36	-0.16
제조업종사자비율	%	6.41	-0.87	-1.21	-1.24
천명당 이혼률		2.70	0.37	0.96	0.16
시민참여		73.75	-0.67	-0.61	-0.24
십만명당 자살률	명	25.30	-0.72	-0.67	-0.55
노령화지수	%	69.85	-0.73	-0.41	0.00

■ 지방자치 핵심전략지수

구분	단위	전국지자체대비(Z*)	시(市)대비(Z*)	경기지역대비(Z*)
지방조직관리지수	Z*	99.97	95.83	96.44
지방재정압박지수		100.61	104.83	103.15
지역발전지수		99.36	101.40	95.91

2) 요약그래프

■ 개황통계

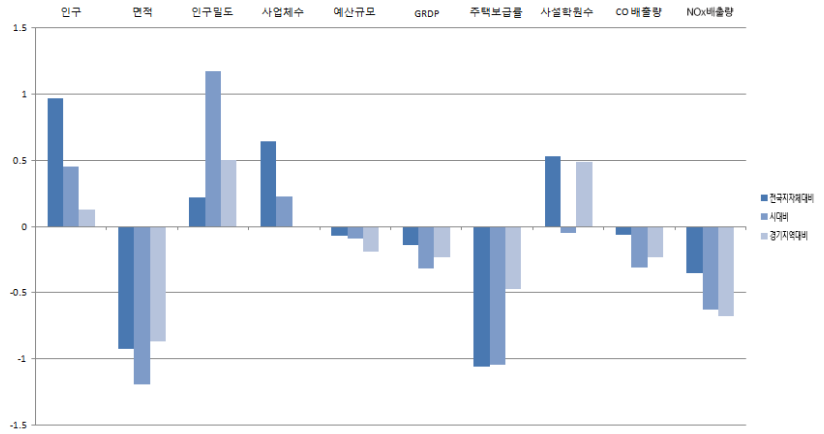
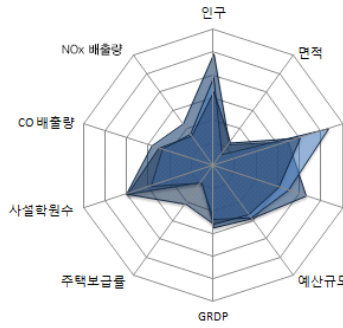

■ 자치행정분야

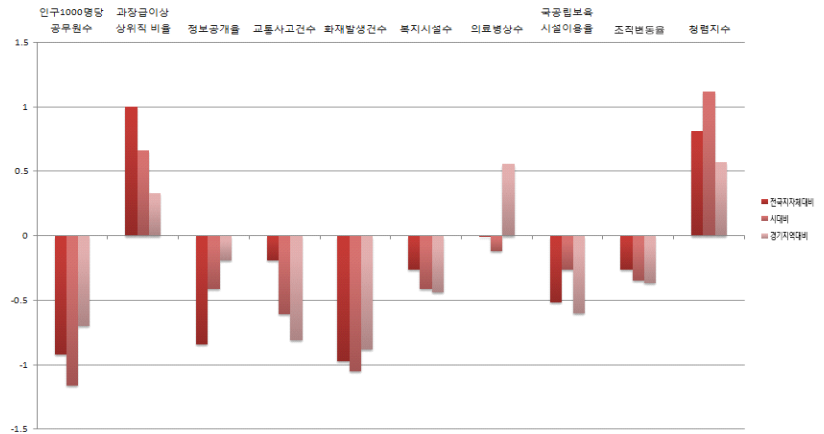
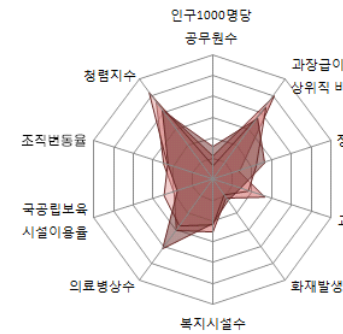

■ 지방재정분야

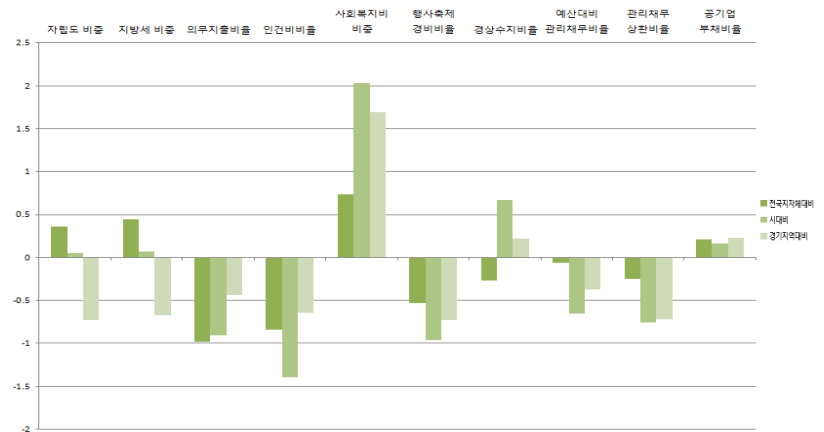

■ 지역발전분야

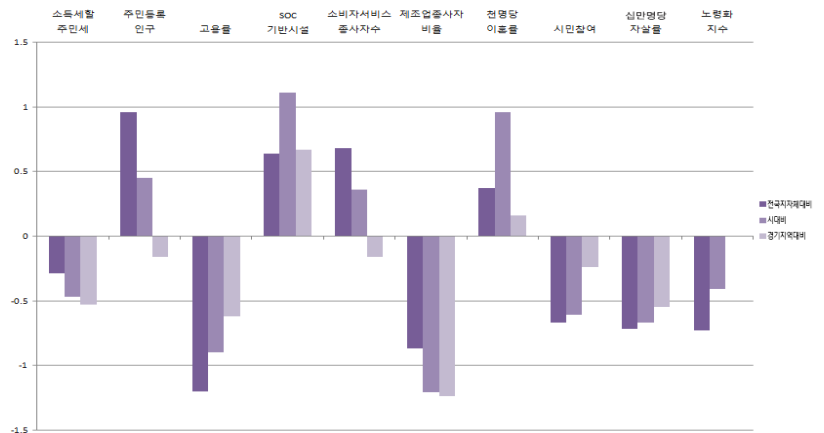
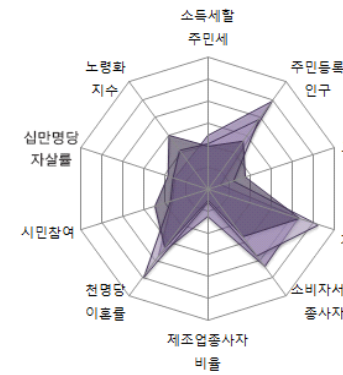

경기도

8-5. 안양시

1) 지표

■ 개황통계

구분	단위	고유값	전국지자체대비(Z*)	시(市)대비(Z*)	경기지역대비(Z*)
인구	천명	611,41	1,82	1,15	0,71
면적	㎢	58,46	-0,98	-1,26	-0,95
인구밀도	열명	1,057,50	1,05	2,92	1,84
사업체수	백개	439,23	2,06	1,47	1,09
예산규모	백억원	80,40	-0,01	0,24	-0,14
GRDP	천억원	122,31	0,12	0,64	-0,07
주택보급률	%	97,53	-0,98	-0,95	-0,41
사설학원수	개소/천명	1,85	1,16	0,72	1,53
CO 배출량	백톤	57,91	0,54	0,45	0,51
NOx 배출량		52,21	0,00	-0,31	-0,05

■ 자치행정분야

구분	단위	고유값	전국지자체대비(Z*)	시(市)대비(Z*)	경기지역대비(Z*)
인구1000명당공무원수	명	2,25	-0,85	-1,02	-0,56
과장급 이상 상위직 비율	%	7,70	0,85	0,48	0,18
정보공개율		95,65	-0,84	-0,41	-0,19
교통사고건수	건수	18,31	-0,13	-0,50	-0,72
화재발생건수		0,52	-1,05	-1,16	-0,96
복지시설수	개소	0,04	-0,49	-1,21	-0,98
의료병상수		7,32	-0,64	-0,80	-0,55
국공립보육시설이용율	%	13,08	-0,05	0,61	0,37
조직변동율		4,55	0,04	-0,12	-0,19
청렴지수	Z*	8,05	0,65	0,95	0,41

■ 지방재정분야

구분	단위	고유값	전국지자체대비(Z*)	시(市)대비(Z*)	경기지역대비(Z*)
자립도 비중	%	0,38	1,61	1,48	0,88
지방세 비중		0,34	1,69	1,47	0,86
의무지출비율		-0,96	-0,88	-0,41	
인건비비율		0,17	0,50	1,91	1,81
사회복지비비율		0,32	0,15	0,70	0,29
행사축제경비비율		0,00	-0,95	-1,44	-1,28
경상수지비율		0,61	-0,56	-0,16	-0,40
예산대비 관리채무비율		0,10	0,45	-0,14	0,24
관리채무 상환비율		0,02	0,29	0,01	-0,10
공기업 부채비율		0,02	-0,30	-0,34	-0,41

■ 지역발전분야

구분	단위	고유값	전국지자체대비(Z*)	시(市)대비(Z*)	경기지역대비(Z*)
소득세할주민세	억원	830,41	0,28	0,52	0,09
주민등록인구	천명	611,41	1,81	1,15	-0,07
고용률	%	55,70	-0,51	-0,01	0,17
SOC기반시설		79,25	0,97	1,72	1,21
소비자서비스업 종사자수	명	93,621,00	1,78	1,40	-0,03
제조업종사자비율	%	15,87	-0,24	-0,56	-0,64
천명당 이혼률		1,90	-0,61	-1,02	-0,89
시민참여		78,27	1,19	1,06	1,42
십만명당 자살률	명	21,50	-1,08	-1,15	-1,03
노령화지수	%	57,56	-0,86	-0,66	-0,36

■ 지방자치 핵심전략지수

구분	단위	전국지자체대비(Z*)	시(市)대비(Z*)	경기지역대비(Z*)
지방조직관리지수	Z*	100,08	95,99	96,92
지방재정압박지수		101,33	101,45	100,07
지역발전지수		100,30	103,56	95,71

2) 요약그래프

■ 개황통계

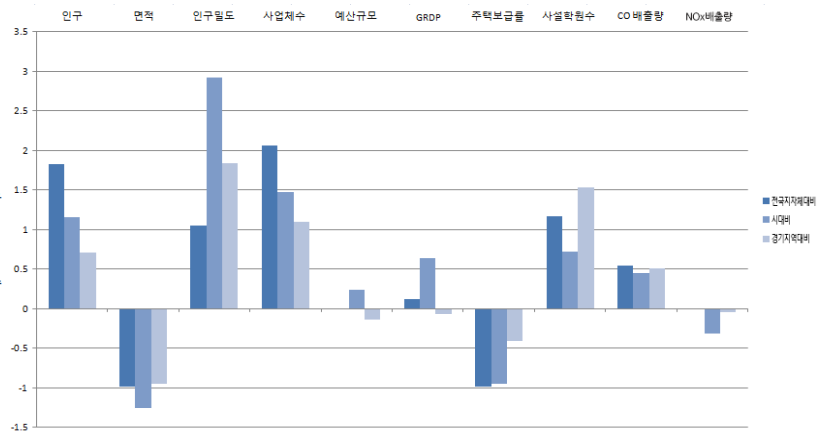
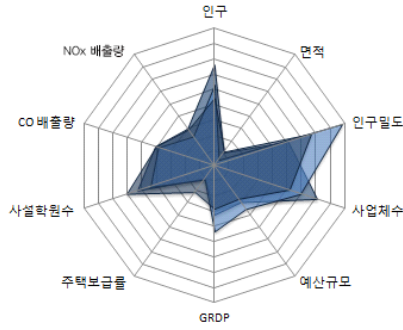

■ 자치행정분야

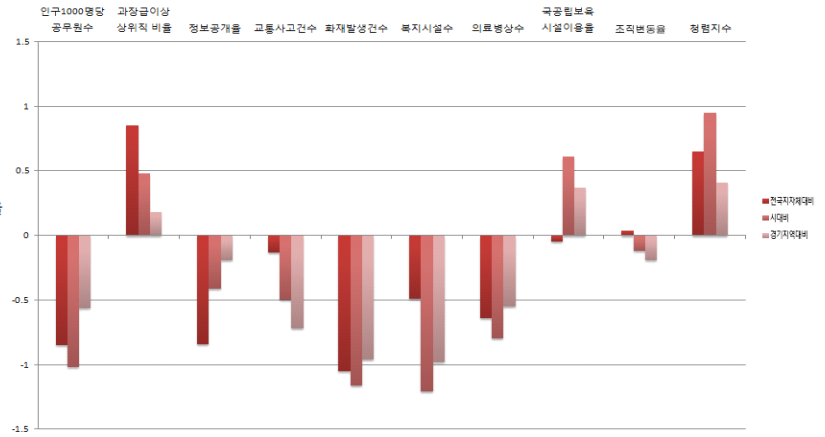
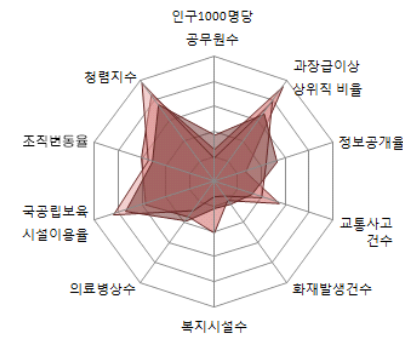

■ 지방재정분야

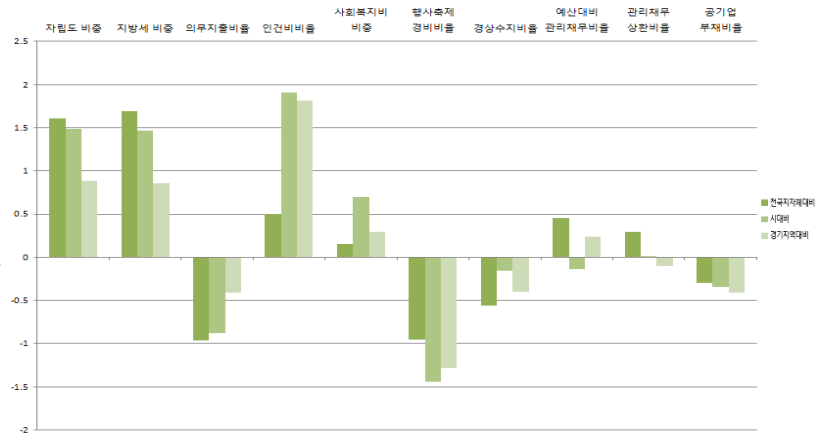
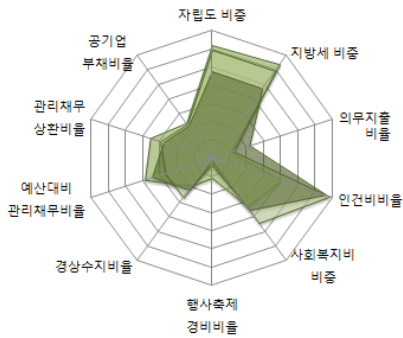

■ 지역발전분야

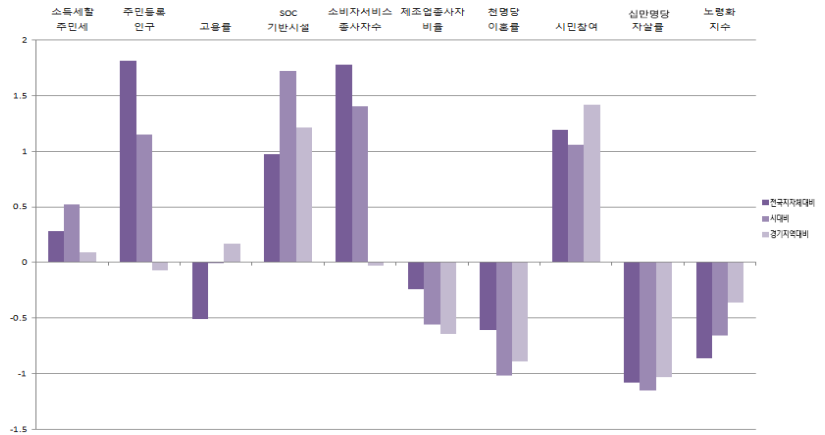
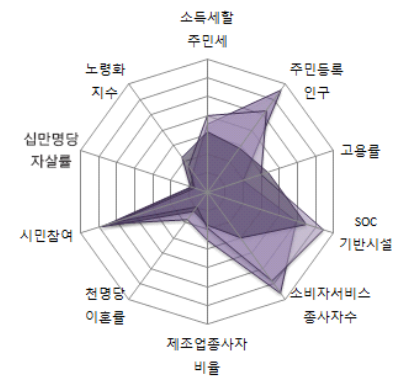

경기도

8-6. 부천시

1) 지표

■ 개황통계

구분	단위	고유값	전국지자체대비(Z*)	시(市)대비(Z*)	경기지역대비(Z*)
인구	천명	869.94	3.03	2.14	1.54
면적	㎢	53.44	-0.99	-1.27	-0.97
인구밀도	열명	1,658.00	2.00	4.93	3.36
사업체수	백개	575.12	3.04	2.33	1.84
예산규모	백억원	123.31	0.21	1.29	0.02
GRDP	천억원	127.07	0.14	0.71	-0.06
주택보급률	%	96.04	-1.17	-1.16	-0.56
사립학원수	개소/천명	1.52	0.51	-0.08	0.46
CO 배출량	백톤	79,23	1.11	1.16	1.21
NOx 배출량		68,82	0.26	-0.07	0.40

■ 자치행정분야

구분	단위	고유값	전국지자체대비(Z*)	시(市)대비(Z*)	경기지역대비(Z*)
인구1000명당공무원수	명	2.11	-0.89	-1.09	-0.63
과장급 이상 상위직 비율	%	7.46	0.60	0.16	-0.05
정보공개율		95.65	-0.84	-0.41	-0.19
교통사고건수	건수	19,25	-0.01	-0.26	-0.50
화재발생건수		0.46	-1.13	-1.28	-1.04
복지시설수	개소	0.12	-0.19	-0.18	-0.29
의료병상수		11,83	-0.03	-0.14	0.52
국공립보육시설이용율	%	7.96	-0.47	-0.15	-0.49
조직변동율		0.00	-0.26	-0.35	-0.37
청렴지수	Z*	7.93	0.43	0.69	0.15

■ 지방재정분야

구분	단위	고유값	전국지자체대비(Z*)	시(市)대비(Z*)	경기지역대비(Z*)
자립도 비중	%	0.35	1.35	1.19	0.55
지방세 비중		0.31	1.40	1.15	0.50
의무지출비율		0.63	-0.24	0.24	0.55
인건비비율		0.14	-0.18	0.23	0.57
사회복지비비중		0.37	0.50	1.52	1.15
행사축제경비비율		0.01	-0.07	-0.44	-0.12
경상수지비율		0.73	-0.01	1.42	0.78
예산대비 관리채무비율		0.06	-0.06	-0.65	-0.37
관리채무 상환비율		0.01	-0.10	-0.54	-0.54
공기업 부채비율		0.01	-0.31	-0.36	-0.43

■ 지역발전분야

구분	단위	고유값	전국지자체대비(Z*)	시(市)대비(Z*)	경기지역대비(Z*)
소득세할주민세	억원	783.72	0.24	0.44	0.04
주민등록인구	천명	869.94	3.01	2.14	0.05
고용률	%	57.10	-0.23	0.36	0.49
SOC기반시설		85.58	1.32	2.35	1.77
소비자서비스업 종사자수	명	113,726.00	2.37	1.96	0.04
제조업종사자비율	%	26.88	0.48	0.20	0.07
천명당 이혼률		2.40	0.01	0.22	-0.23
시민참여		74.67	-0.29	-0.27	0.10
십만명당 자살률	명	26.10	-0.65	-0.57	-0.45
노령화지수	%	56.03	-0.88	-0.69	-0.41

■ 지방자치 핵심전략지수

구분	단위	전국지자체대비(Z*)	시(市)대비(Z*)	경기지역대비(Z*)
지방조직관리지수	Z*	97.08	92.88	94.20
지방재정압박지수		101.41	106.54	103.92
지역발전지수		105.08	117.45	110.76

2) 요약그래프

■ 개황통계

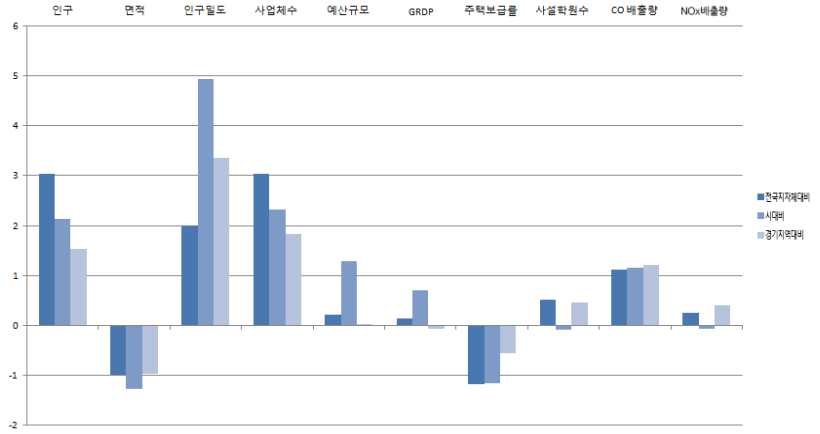
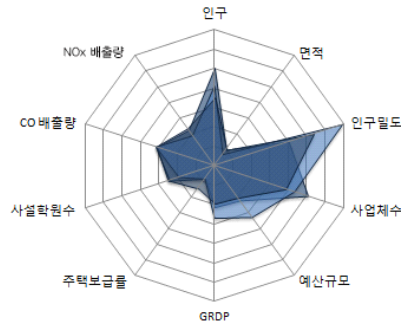

■ 자치행정분야

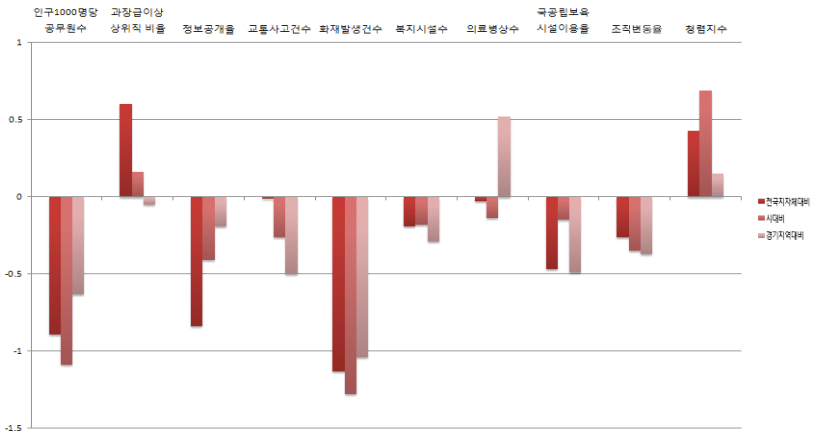
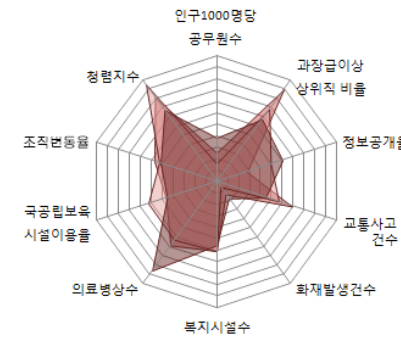

■ 지방재정분야

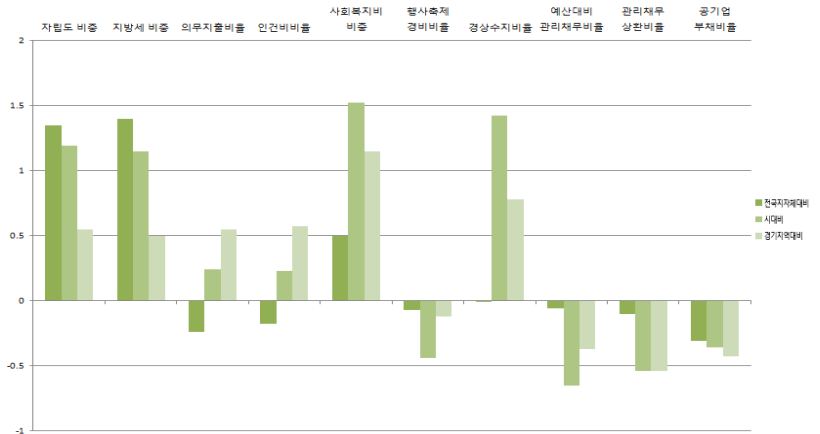
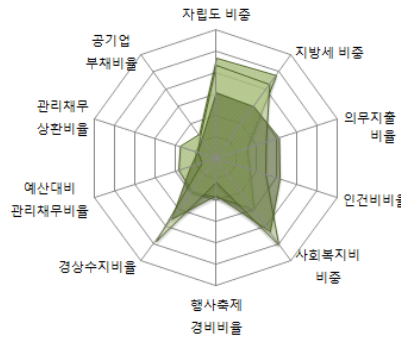

■ 지역발전분야

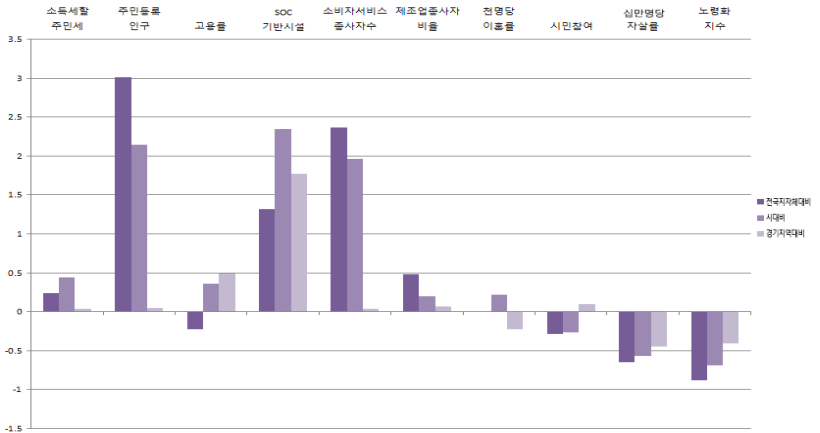
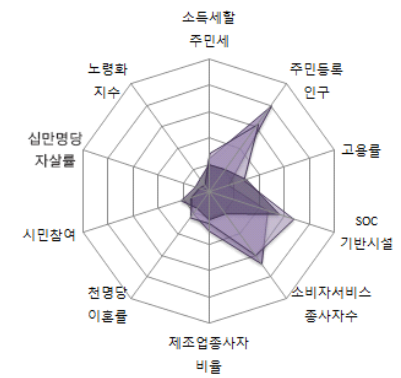

경기도

8-7. 광명시

1) 지표

■ 개황통계

구분	단위	고유값	전국지자체대비(Z*)	시(市)대비(Z*)	경기지역대비(Z*)
인구	천명	355.56	0.63	0.17	-0.11
면적	㎢	38.52	-1.03	-1.31	-1.02
인구밀도	열명	934.70	0.86	2.51	1.53
사업체수	백개	178.78	0.19	-0.16	-0.35
예산규모	백억원	46.11	-0.18	-0.60	-0.27
GRDP	천억원	41.26	-0.18	-0.48	-0.26
주택보급률	%	101.67	-0.47	-0.36	0.02
사설학원수	개소/천명	1.36	0.20	-0.46	-0.06
CO 배출량	백톤	27.25	-0.28	-0.57	-0.49
NOx 배출량		22.33	-0.46	-0.73	-0.87

■ 자치행정분야

구분	단위	고유값	전국지자체대비(Z*)	시(市)대비(Z*)	경기지역대비(Z*)
인구1000명당공무원수	명	2.24	-0.86	-1.03	-0.56
과장급 이상 상위직 비율	%	9.15	2.37	2.35	1.61
정보공개율		95.65	-0.84	-0.41	-0.19
교통사고건수	건수	13.67	-0.77	-1.72	-1.79
화재발생건수		0.33	-1.31	-1.55	-1.23
복지시설수	개소	0.03	-0.52	-1.31	-1.04
의료병상수		5.21	-0.93	-1.11	-1.05
국공립보육시설이용율	%	15.01	0.11	0.90	0.69
조직변동율		7.22	0.22	0.01	-0.08
청렴지수	Z*	7.99	0.54	0.82	0.28

■ 지방재정분야

구분	단위	고유값	전국지자체대비(Z*)	시(市)대비(Z*)	경기지역대비(Z*)
자립도 비중	%	0.31	1.05	0.85	0.17
지방세 비중		0.27	1.04	0.74	0.06
의무지출비율		0.56	-0.78	-0.60	-0.17
인건비비율		0.16	0.16	1.07	1.19
사회복지비비율		0.39	0.65	1.85	1.50
행사축제경비비율		0.01	0.14	-0.21	0.14
경상수지비율		0.62	-0.49	0.05	-0.24
예산대비 관리채무비율		0.03	-0.56	-1.15	-0.96
관리채무 상환비율		0.01	-0.36	-0.91	-0.84
공기업 부채비율		0.01	-0.31	-0.35	-0.43

■ 지역발전분야

구분	단위	고유값	전국지자체대비(Z*)	시(市)대비(Z*)	경기지역대비(Z*)
소득세할주민세	억원	319.32	-0.21	-0.34	-0.45
주민등록인구	천명	355.56	0.62	0.17	-0.19
고용률	%	55.00	-0.65	-0.19	0.01
SOC기반시설		80.87	1.06	1.88	1.35
소비자서비스업 종사자수	명	40,369.00	0.22	-0.08	-0.22
제조업종사자비율	%	18.20	-0.09	-0.40	-0.49
천명당 이혼률		2.00	-0.48	-0.77	-0.76
시민참여		78.01	1.08	0.97	1.33
십만명당 자살률	명	26.70	-0.59	-0.49	-0.37
노령화지수	%	53.04	-0.91	-0.75	-0.50

■ 지방자치 핵심전략지수

구분	단위	전국지자체대비(Z*)	시(市)대비(Z*)	경기지역대비(Z*)
지방조직관리지수	Z*	112.31	109.06	107.60
지방재정압박지수		96.83	99.34	97.83
지역발전지수		98.28	99.04	96.77

2) 요약그래프

■ 개황통계

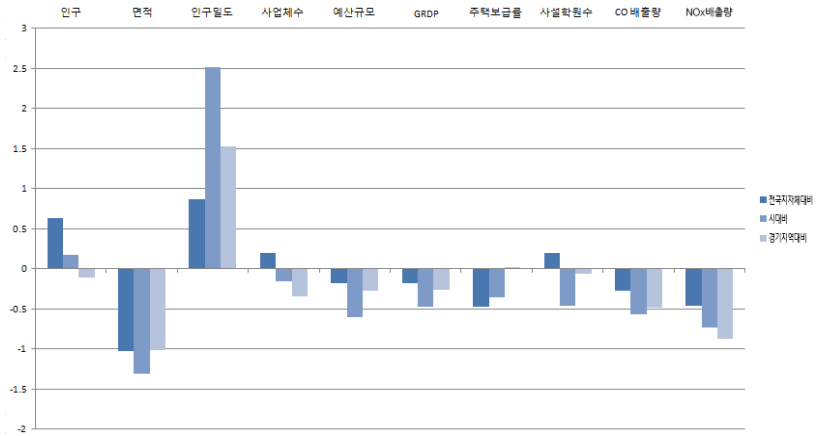
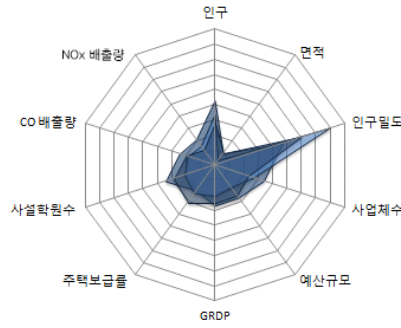

■ 자치행정분야

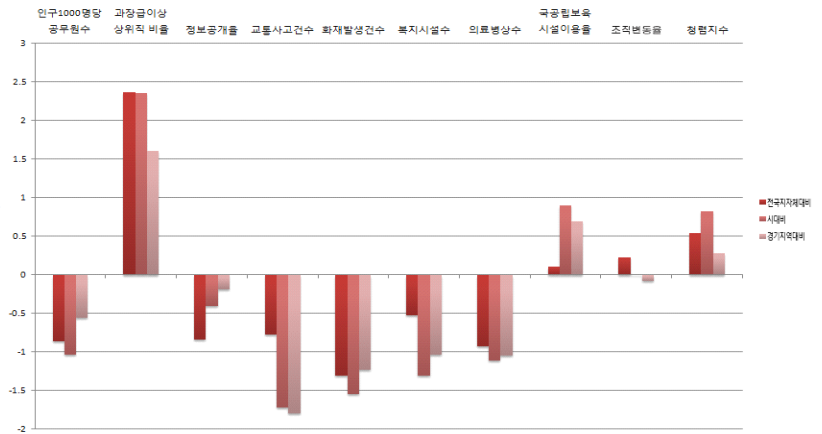
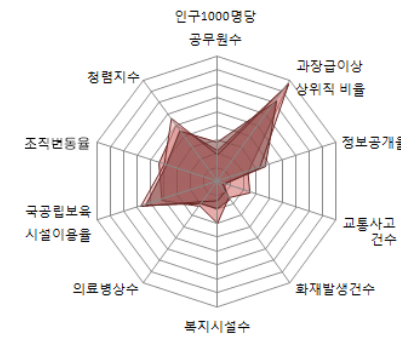

■ 지방재정분야

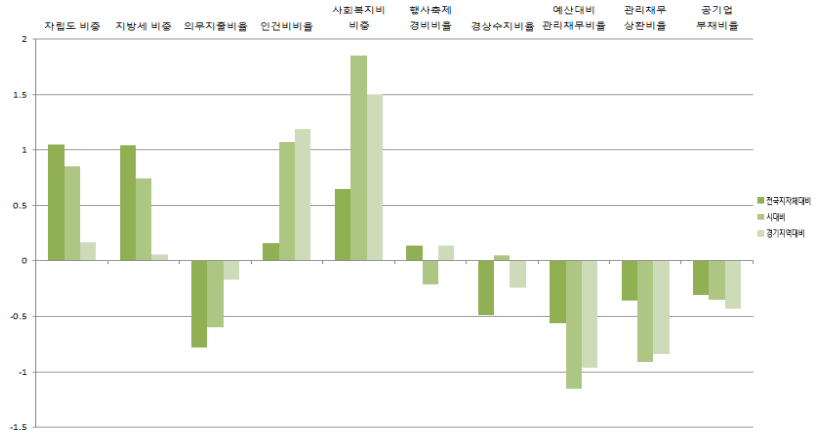
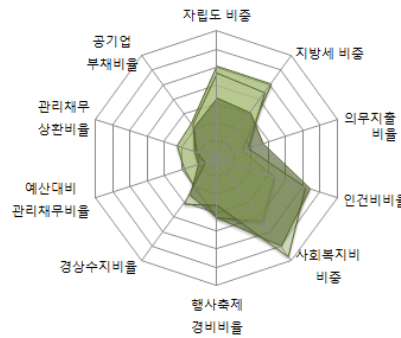

■ 지역발전분야

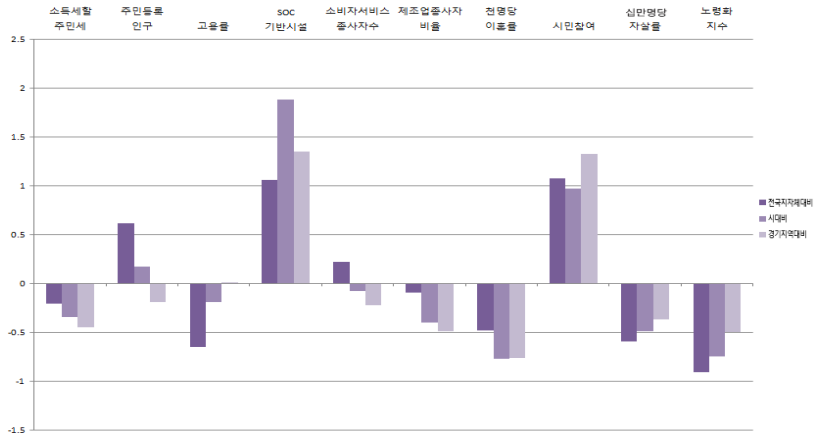
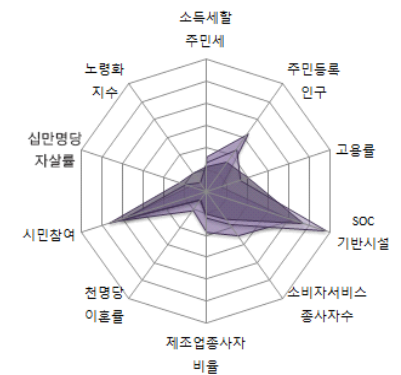

경기도

8-8. 평택시

1) 지표

■ 개황통계

구분	단위	고유값	전국지자체대비(Z*)	시(市)대비(Z*)	경기지역대비(Z*)
인구	천명	434.31	1.00	0.47	0.14
면적	㎢	457.47	0.07	-0.16	0.46
인구밀도	열명	97.80	-0.47	-0.28	-0.60
사업체수	백개	296.50	1.04	0.58	0.30
예산규모	백억원	96.94	0.08	0.65	-0.08
GRDP	천억원	171.41	0.30	1.32	0.04
주택보급률	%	115.62	1.28	1.63	1.46
사설학원수	개소/천명	1.42	0.31	-0.32	0.13
CO 배출량	백톤	65.90	0.76	0.72	0.77
NOx 배출량		145.05	1.44	1.02	2.49

■ 자치행정분야

구분	단위	고유값	전국지자체대비(Z*)	시(市)대비(Z*)	경기지역대비(Z*)
인구1000명당공무원수	명	3.31	-0.62	-0.53	-0.02
과장급 이상 상위직 비율	%	7.45	0.59	0.15	-0.06
정보공개율		95.65	-0.84	-0.41	-0.19
교통사고건수	건수	23.04	0.51	0.74	0.38
화재발생건수		1.25	0.02	0.38	0.14
복지시설수	개소	0.08	-0.34	-0.68	-0.62
의료병상수		7.99	-0.55	-0.70	-0.39
국공립보육시설이용율	%	7.59	-0.50	-0.21	-0.55
조직변동율		3.57	-0.02	-0.17	-0.23
청렴지수	Z*	7.59	-0.23	-0.06	-0.56

■ 지방재정분야

구분	단위	고유값	전국지자체대비(Z*)	시(市)대비(Z*)	경기지역대비(Z*)
자립도 비중	%	0.31	1.04	0.83	0.14
지방세 비중		0.28	1.17	0.89	0.23
의무지출비율		0.53	-0.94	-0.84	-0.39
인건비비율		0.11	-0.60	-0.80	-0.19
사회복지비비율		0.26	-0.26	-0.25	-0.69
행사축제경비비율		0.01	-0.03	-0.40	-0.08
경상수지비율		0.56	-0.78	-0.76	-0.85
예산대비 관리채무비율		0.06	-0.06	-0.66	-0.38
관리채무 상환비율		0.03	0.82	0.76	0.51
공기업 부채비율		0.29	0.07	0.02	0.05

■ 지역발전분야

구분	단위	고유값	전국지자체대비(Z*)	시(市)대비(Z*)	경기지역대비(Z*)
소득세할주민세	억원	921.56	0.37	0.67	0.18
주민등록인구	천명	434.31	0.98	0.47	-0.15
고용률	%	55.60	-0.53	-0.04	0.15
SOC기반시설		62.14	0.03	0.01	-0.30
소비자서비스업 종사자수	명	56,338.00	0.69	0.37	-0.16
제조업종사자비율	%	41.21	1.43	1.18	0.99
천명당 이혼률		2.70	0.37	0.96	0.16
시민참여		71.77	-1.48	-1.35	-0.96
십만명당 자살률	명	32.70	-0.03	0.26	0.40
노령화지수	%	61.56	-0.82	-0.58	-0.24

■ 지방자치 핵심전략지수

구분	단위	전국지자체대비(Z*)	시(市)대비(Z*)	경기지역대비(Z*)
지방조직관리지수	Z*	99.71	97.00	98.93
지방재정압박지수		98.80	96.49	94.49
지역발전지수		103.29	112.60	112.06

2) 요약그래프

■ 개황통계

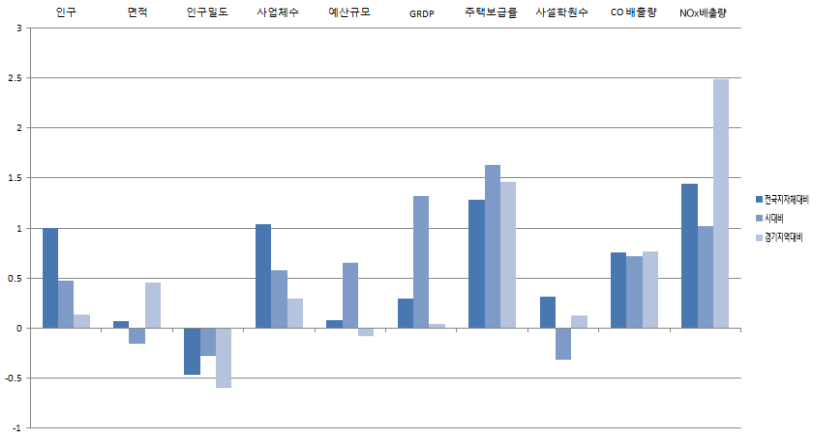
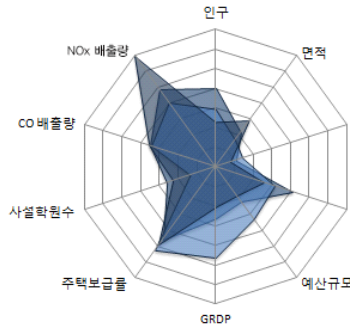

■ 자치행정분야

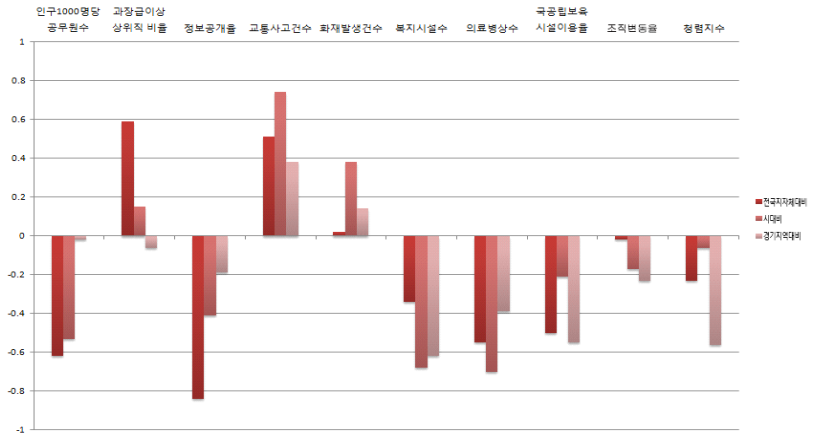
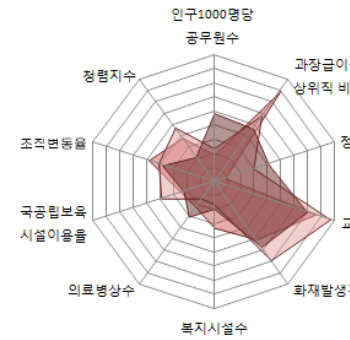

■ 지방재정분야

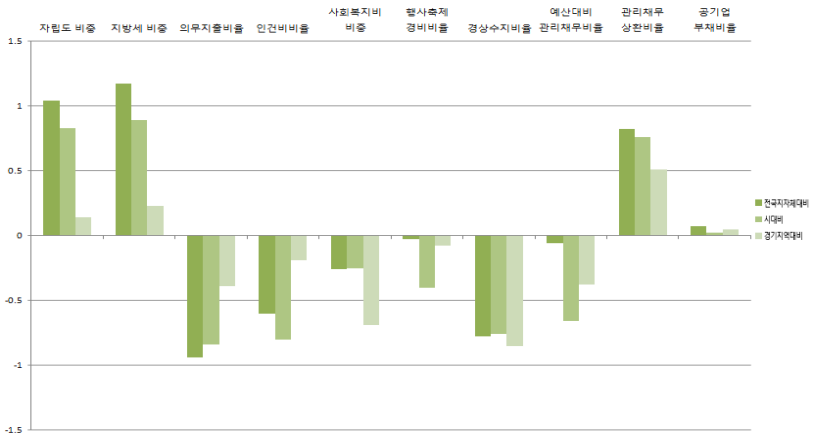
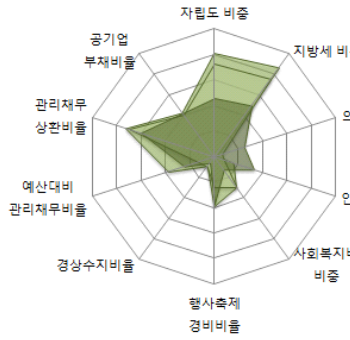

■ 지역발전분야

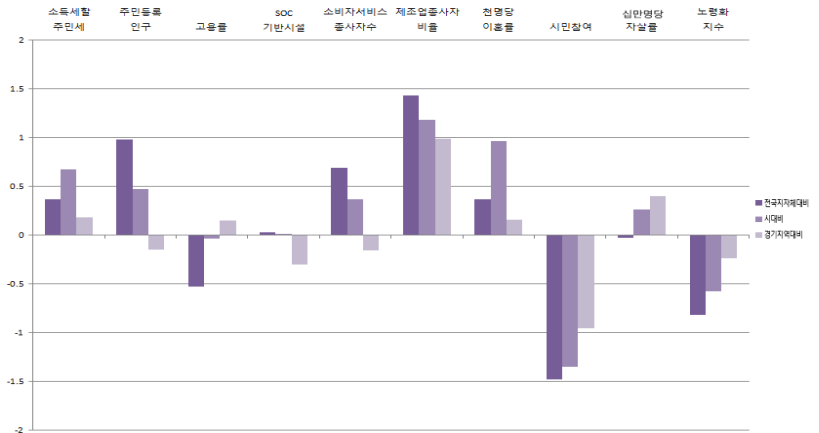
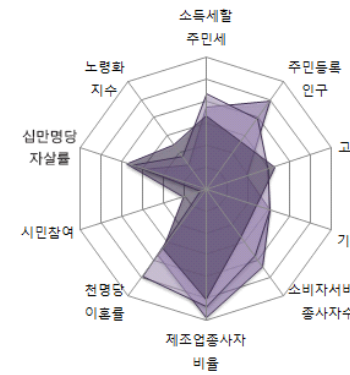

경기도

8-9. 동두천시

1) 지표

■ 개황통계

구분	단위	고유값	전국지자체대비(Z*)	시(市)대비(Z*)	경기지역대비(Z*)
인구	천명	97.18	-0.58	-0.82	-0.94
면적	㎢	95.66	-0.88	-1.15	-0.82
인구밀도	열명	104.20	-0.46	-0.26	-0.58
사업체수	백개	60.53	-0.66	-0.91	-1.01
예산규모	백억원	26.62	-0.28	-1.07	-0.35
GRDP	천억원	11.91	-0.29	-0.89	-0.33
주택보급률	%	104.56	-0.10	0.05	0.32
사실학원수	개소/천명	1.09	-0.33	-1.11	-0.94
CO 배출량	백톤	10.00	-0.74	-1.15	-1.05
NOx 배출량		10.85	-0.64	-0.90	-1.19

■ 자치행정분야

구분	단위	고유값	전국지자체대비(Z*)	시(市)대비(Z*)	경기지역대비(Z*)
인구1000명당공무원수	명	4.70	-0.30	0.11	0.69
과장급 이상 상위직 비율	%	7.66	0.80	0.42	0.14
정보공개율		95.65	-0.84	-0.41	-0.19
교통사고건수	건수	17.44	-0.25	-0.73	-0.92
화재발생건수		1.04	-0.29	-0.07	-0.18
복지시설수	개소	0.43	0.92	3.60	2.24
의료병상수		18.91	0.93	0.89	2.20
국공립보육시설이용율	%	13.16	-0.04	0.62	0.39
조직변동율		0.00	-0.26	-0.35	-0.37
청렴지수	Z*	8.04	0.64	0.93	0.38

■ 지방재정분야

구분	단위	고유값	전국지자체대비(Z*)	시(市)대비(Z*)	경기지역대비(Z*)
자립도 비중	%	0.12	-0.55	-1.00	-1.91
지방세 비중		0.09	-0.51	-1.00	-1.83
의무지출비율		0.79	0.92	2.05	2.12
인건비비율		0.11	-0.64	-0.89	-0.27
사회복지비비중		0.30	0.03	0.44	0.02
행사축제경비비율		0.01	-0.57	-1.01	-0.78
경상수지비율		0.80	0.30	2.29	1.44
예산대비 관리채무비율		0.06	-0.12	-0.71	-0.44
관리채무 상환비율		0.02	0.37	0.13	0.00
공기업 부채비율		0.17	-0.09	-0.13	-0.15

■ 지역발전분야

구분	단위	고유값	전국지자체대비(Z*)	시(市)대비(Z*)	경기지역대비(Z*)
소득세할주민세	억원	57.84	-0.46	-0.78	-0.73
주민등록인구	천명	97.18	-0.59	-0.82	-0.31
고용률	%	47.40	-2.18	-2.19	-1.76
SOC기반시설		67.64	0.33	0.56	0.18
소비자서비스업 종사자수	명	12,565,00	-0.60	-0.85	-0.32
제조업종사자비율	%	20.06	0.03	-0.27	-0.37
천명당 이혼률		3.40	1.23	2.69	1.09
시민참여		68.72	-2.73	-2.48	-2.08
십만명당 자살률	명	30.60	-0.23	0.00	0.13
노령화지수	%	92.25	-0.48	0.04	0.66

■ 지방자치 핵심전략지수

구분	단위	전국지자체대비(Z*)	시(市)대비(Z*)	경기지역대비(Z*)
지방조직관리지수	Z*	103.23	102.84	105.29
지방재정압박지수		102.44	108.04	103.90
지역발전지수		99.18	101.70	101.21

2) 요약그래프

■ 개황통계

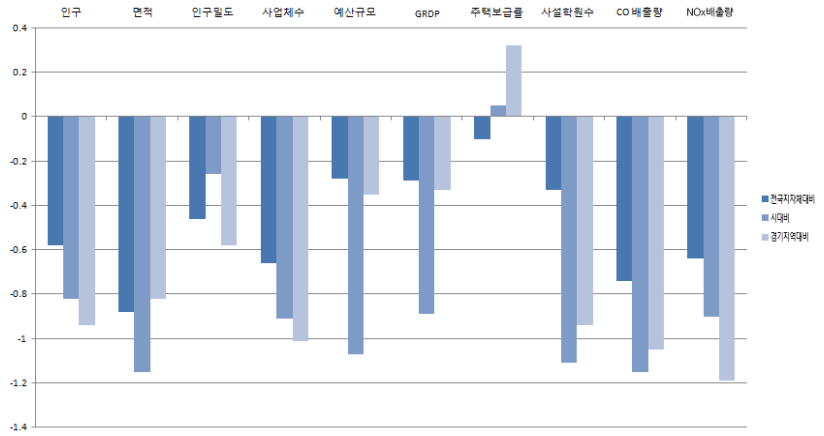
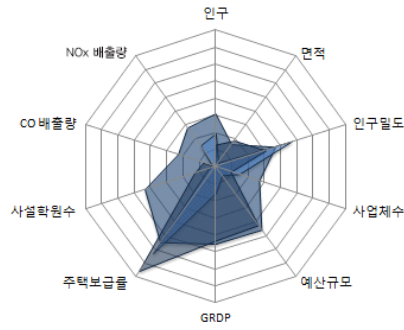

■ 자치행정분야

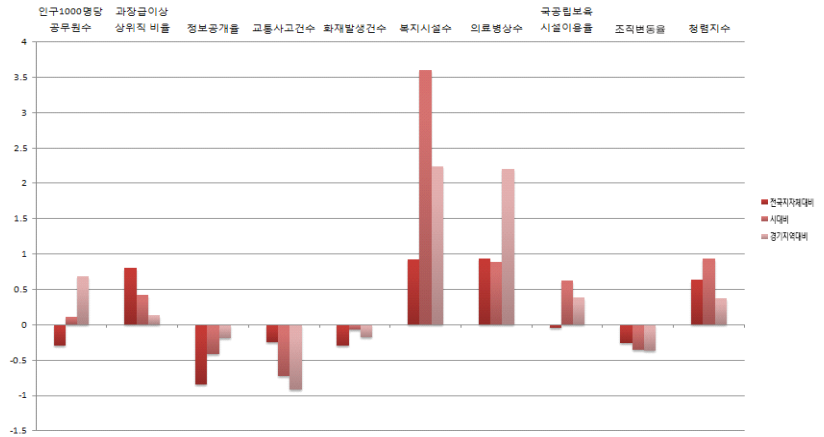
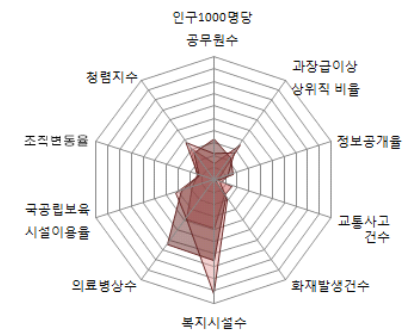

■ 지방재정분야

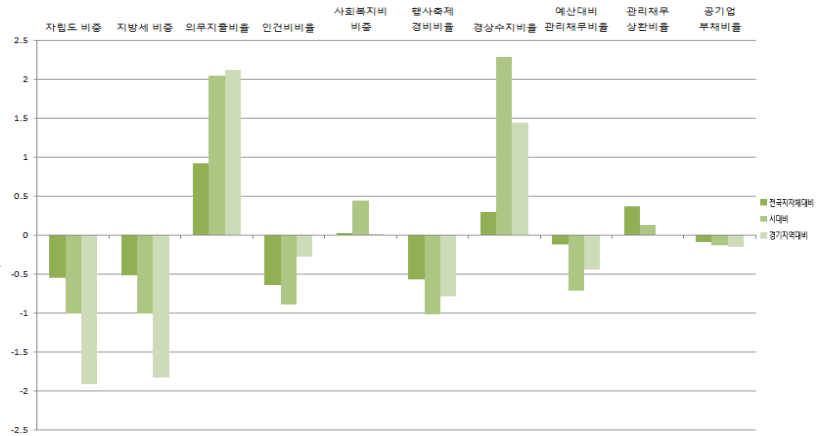
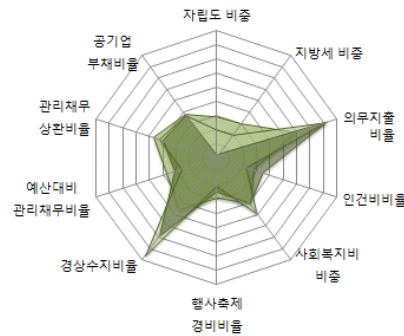

■ 지역발전분야

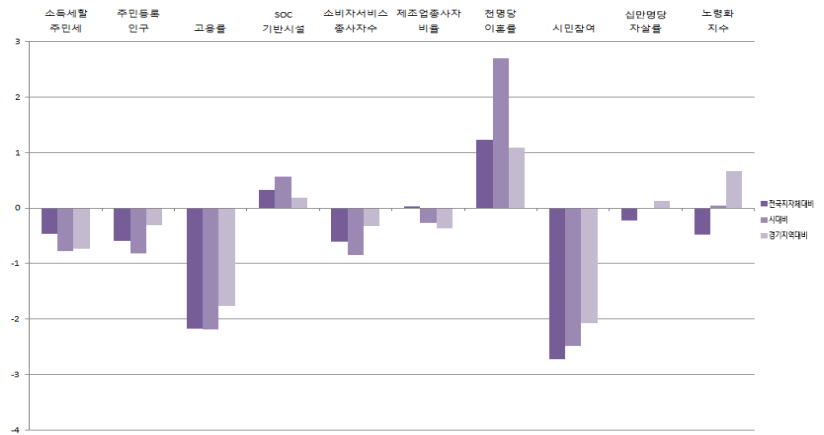
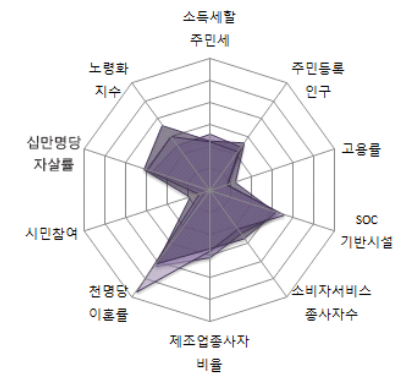

경기도

8-10. 안산시

1) 지표

■ 개황통계

구분	단위	고유값	전국지자체대비(Z*)	시(市)대비(Z*)	경기지역대비(Z*)
인구	천명	715.11	2.31	1.55	1.04
면적	㎢	149.06	-0.74	-1.01	-0.63
인구밀도	열명	507.80	0.18	1.09	0.44
사업체수	백개	485.30	2.39	1.76	1.35
예산규모	백억원	108.64	0.14	0.93	-0.03
GRDP	천억원	165.87	0.28	1.25	0.03
주택보급률	%	97.81	-0.95	-0.91	-0.38
사설학원수	개소/천명	1.57	0.61	0.04	0.62
CO 배출량	백톤	71.54	0.91	0.90	0.96
NOx 배출량		92.28	0.62	0.26	1.04

■ 자치행정분야

구분	단위	고유값	전국지자체대비(Z*)	시(市)대비(Z*)	경기지역대비(Z*)
인구1000명당공무원수	명	2.13	-0.88	-1.08	-0.62
과장급 이상 상위직 비율	%	7.49	0.63	0.20	-0.03
정보공개율		95.65	-0.84	-0.41	-0.19
교통사고건수	건수	24.93	0.77	1.24	0.82
화재발생건수		0.85	-0.57	-0.47	-0.46
복지시설수	개소	0.18	0.02	0.52	0.18
의료병상수		11.75	-0.04	-0.15	0.50
국공립보육시설이용율	%	8.13	-0.45	-0.13	-0.46
조직변동율		19.91	1.06	0.66	0.43
청렴지수	Z*	7.66	-0.09	0.09	-0.42

■ 지방재정분야

구분	단위	고유값	전국지자체대비(Z*)	시(市)대비(Z*)	경기지역대비(Z*)
자립도 비중	%	0.36	1.46	1.32	0.70
지방세 비중		0.32	1.53	1.30	0.67
의무지출비율		0.59	-0.56	-0.26	0.12
인건비비율		0.13	-0.27	0.02	0.41
사회복지비비율		0.33	0.20	0.82	0.42
행사축제경비비율		0.00	-0.76	-1.22	-1.03
경상수지비율		0.60	-0.59	-0.22	-0.44
예산대비 관리채무비율		0.02	-0.70	-1.30	-1.14
관리채무 상환비율		0.00	-0.59	-1.24	-1.11
공기업 부채비율		0.02	-0.29	-0.33	-0.40

■ 지역발전분야

구분	단위	고유값	전국지자체대비(Z*)	시(市)대비(Z*)	경기지역대비(Z*)
소득세할주민세	억원	1,098.29	0.54	0.97	0.37
주민등록인구	천명	715.11	2.29	1.55	-0.02
고용률	%	56.00	-0.45	0.07	0.24
SOC기반시설		75.55	0.77	1.35	0.88
소비자서비스업 종사자수	명	94,839.00	1.82	1.43	-0.02
제조업종사자비율	%	42.14	1.49	1.25	1.05
천명당 이혼률		3.30	1.11	2.45	0.96
시민참여		72.22	-1.29	-1.18	-0.79
십만명당 자살률	명	25.40	-0.71	-0.66	-0.53
노령화지수	%	42.32	-1.03	-0.96	-0.81

■ 지방자치 핵심전략지수

구분	단위	전국지자체대비(Z*)	시(市)대비(Z*)	경기지역대비(Z*)
지방조직관리지수	Z*	100.77	95.50	96.43
지방재정압박지수		92.98	92.58	91.15
지역발전지수		106.31	122.86	119.16

2) 요약그래프

■ 개황통계

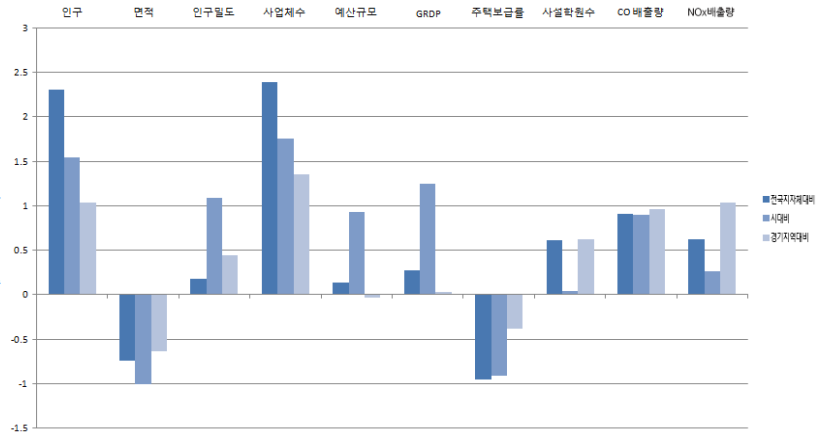
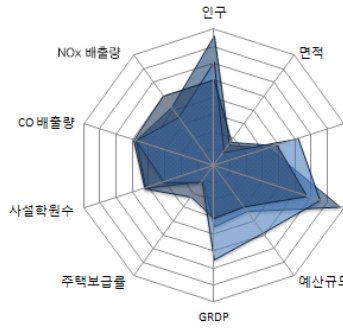

■ 자치행정분야

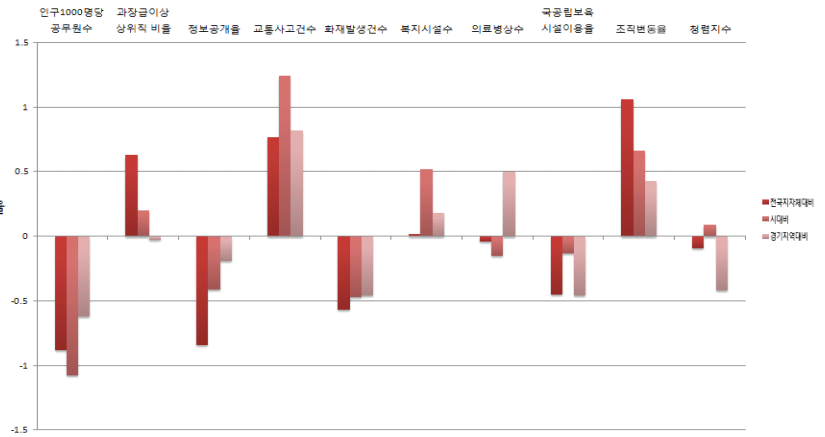
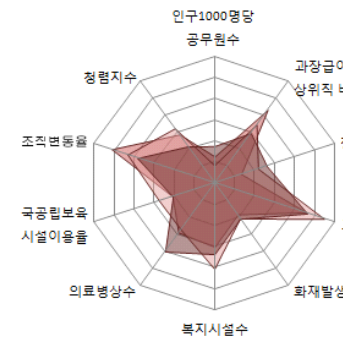

■ 지방재정분야

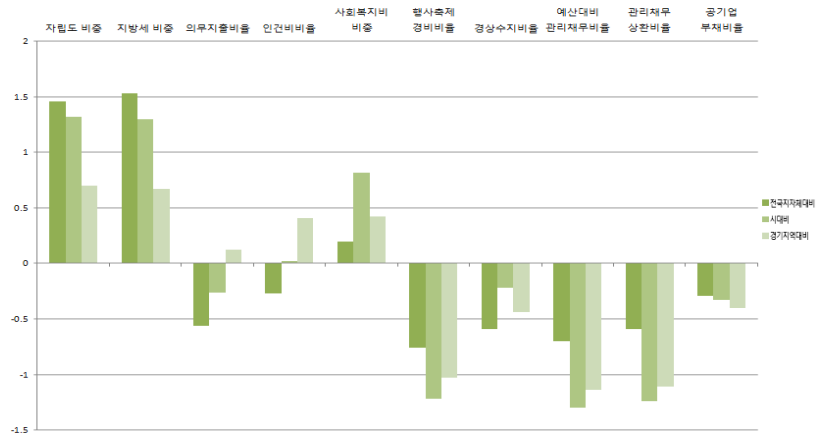
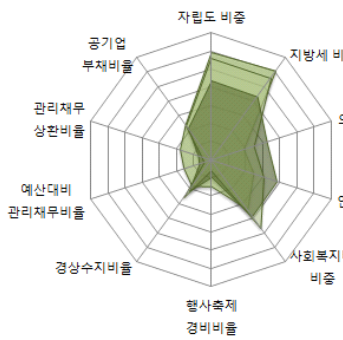

■ 지역발전분야

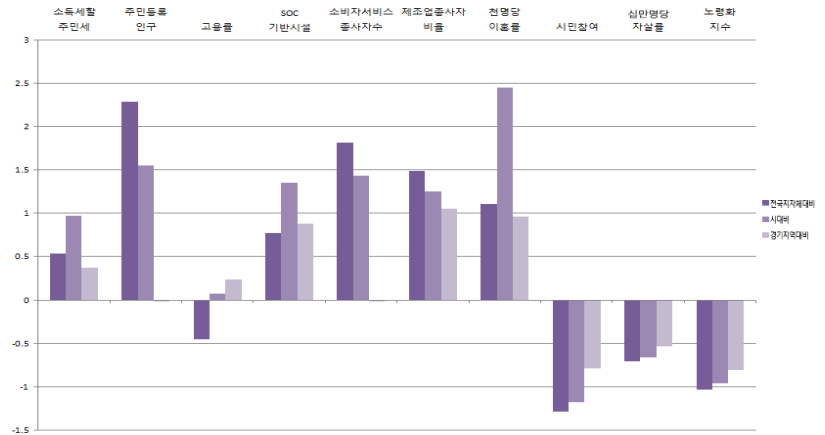
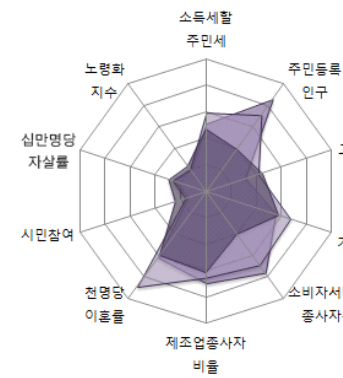

경기도

8-11. 고양시

1) 지표

■ 개황통계

구분	단위	고유값	전국지자체대비(Z*)	시(市)대비(Z*)	경기지역대비(Z*)
인구	천명	969.92	3.50	2.52	1.86
면적	㎢	267.41	-0.43	-0.68	-0.21
인구밀도	열명	366.10	-0.04	0.62	0.08
사업체수	백개	539.25	2.78	2.10	1.64
예산규모	백억원	125.93	0.22	1.35	0.03
GRDP	천억원	128.10	0.14	0.72	-0.06
주택보급률	%	94.88	-1.31	-1.33	-0.68
사설학원수	개소/천명	1.83	1.12	0.67	1.47
CO 배출량	백톤	104.23	1.78	2.00	2.02
NOx 배출량		107.95	0.87	0.49	1.47

■ 자치행정분야

구분	단위	고유값	전국지자체대비(Z*)	시(市)대비(Z*)	경기지역대비(Z*)
인구1000명당공무원수	명	2.05	-0.90	-1.11	-0.65
과장급 이상 상위직 비율	%	6.87	-0.02	-0.60	-0.63
정보공개율		95.65	-0.84	-0.41	-0.19
교통사고건수	건수	18.52	-0.11	-0.45	-0.67
화재발생건수		0.55	-0.99	-1.08	-0.90
복지시설수	개소	0.11	-0.23	-0.31	-0.38
의료병상수		11.34	-0.10	-0.21	0.41
국공립보육시설이용율	%	7.78	-0.48	-0.18	-0.52
조직변동율		0.04	-0.26	-0.35	-0.37
청렴지수	Z*	7.59	-0.23	-0.06	-0.56

■ 지방재정분야

구분	단위	고유값	전국지자체대비(Z*)	시(市)대비(Z*)	경기지역대비(Z*)
자립도 비중	%	0.36	1.39	1.24	0.61
지방세 비중		0.32	1.48	1.24	0.61
의무지출비율		0.55	-0.84	-0.69	-0.26
인건비비율		0.12	-0.45	-0.43	0.07
사회복지비비율		0.35	0.38	1.24	0.86
행사축제경비비율		0.01	0.73	0.46	0.92
경상수지비율		0.58	-0.68	-0.49	-0.64
예산대비 관리채무비율		0.15	1.14	0.56	1.06
관리채무 상환비율		0.04	1.08	1.14	0.81
공기업 부채비율		0.01	-0.30	-0.35	-0.42

■ 지역발전분야

구분	단위	고유값	전국지자체대비(Z*)	시(市)대비(Z*)	경기지역대비(Z*)
소득세할주민세	억원	976.05	0.42	0.77	0.24
주민등록인구	천명	969.92	3.48	2.52	0.10
고용률	%	56.50	-0.35	0.20	0.36
SOC기반시설		68.06	0.36	0.60	0.22
소비자서비스업 종사자수	명	134,894.00	3.00	2.54	0.12
제조업종사자비율	%	10.29	-0.61	-0.94	-1.00
천명당 이혼률		2.20	-0.24	-0.28	-0.50
시민참여		76.45	0.44	0.39	0.75
십만명당 자살률	명	24.60	-0.79	-0.76	-0.64
노령화지수	%	59.84	-0.84	-0.61	-0.29

■ 지방자치 핵심전략지수

구분	단위	전국지자체대비(Z*)	시(市)대비(Z*)	경기지역대비(Z*)
지방조직관리지수	Z*	92.19	87.51	89.75
지방재정압박지수		108.05	109.19	108.07
지역발전지수		103.33	110.56	98.14

2) 요약그래프

■ 개황통계

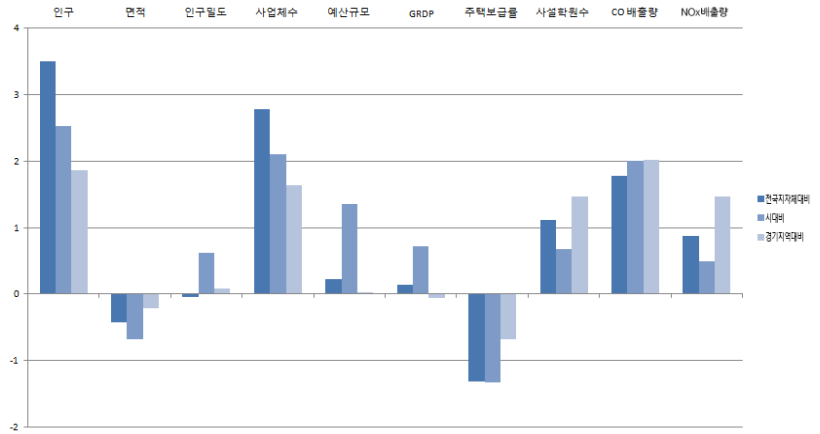
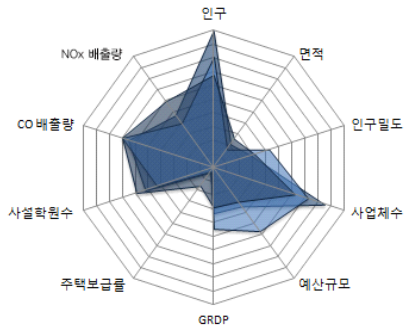

■ 자치행정분야

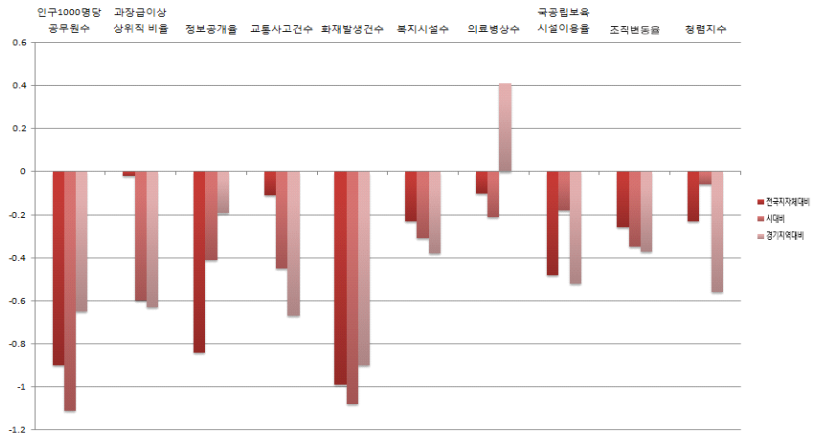
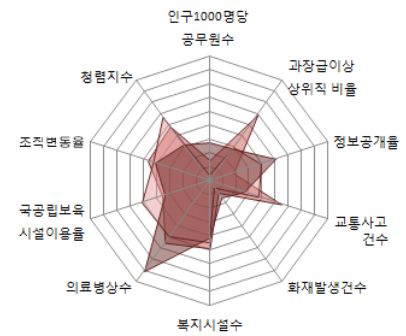

■ 지방재정분야

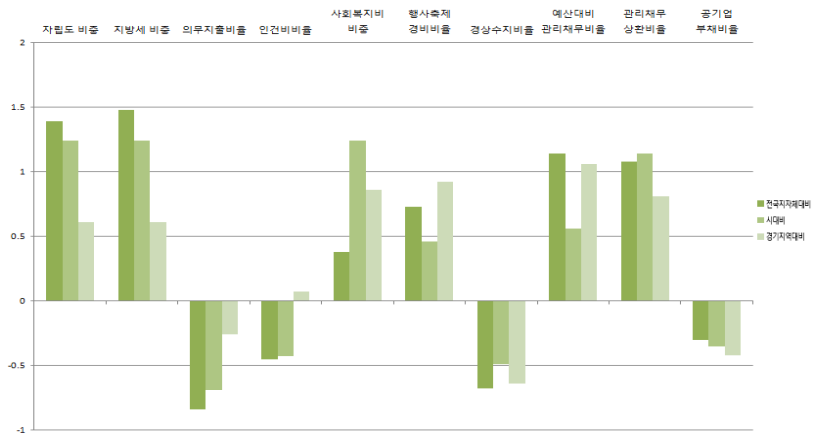
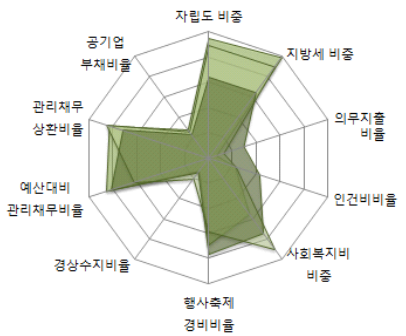

■ 지역발전분야

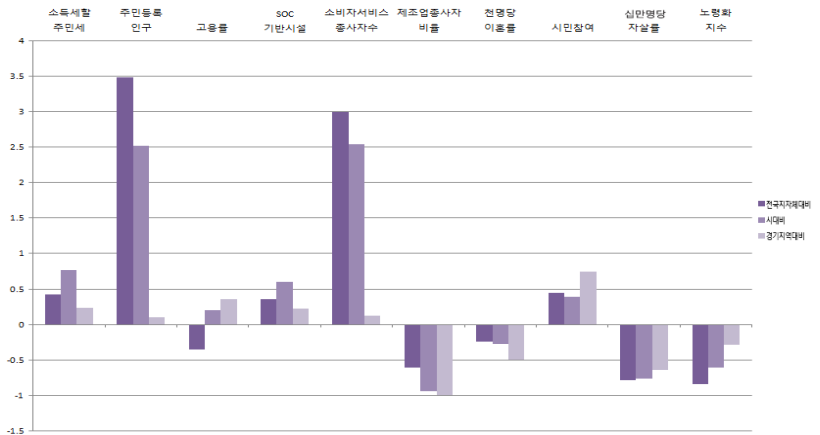
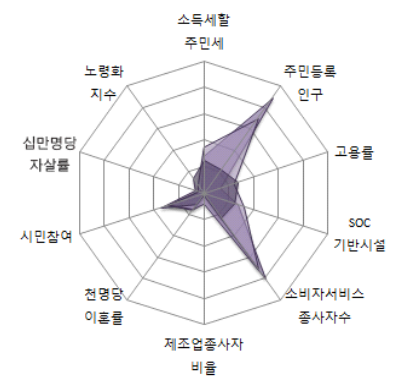

경기도

8-12. 과천시

1) 지표

■ 개황통계

구분	단위	고유값	전국지자체대비(Z*)	시(市)대비(Z*)	경기지역대비(Z*)
인구	천명	71.07	-0.70	-0.92	-1.02
면적	㎢	35.86	-1.04	-1.32	-1.03
인구밀도	열명	199.00	-0.31	0.06	-0.34
사업체수	백개	35.40	-0.84	-1.06	-1.15
예산규모	백억원	21.33	-0.30	-1.20	-0.37
GRDP	천억원	23.41	-0.25	-0.73	-0.31
주택보급률	%	90.41	-1.87	-1.97	-1.14
사설학원수	개소/천명	0.96	-0.59	-1.42	-1.36
CO 배출량	백톤	7.55	-0.80	-1.23	-1.13
NOx 배출량		6.13	-0.71	-0.96	-1.32

■ 자치행정분야

구분	단위	고유값	전국지자체대비(Z*)	시(市)대비(Z*)	경기지역대비(Z*)
인구1000명당공무원수	명	5.61	-0.09	0.54	1.15
과장급 이상 상위직 비율	%	8.77	1.97	1.86	1.24
정보공개율		95.65	-0.84	-0.41	-0.19
교통사고건수	건수	23.60	0.59	0.88	0.51
화재발생건수		0.68	-0.82	-0.83	-0.72
복지시설수	개소	0.04	-0.48	-1.17	-0.95
의료병상수		0.18	-1.62	-1.84	-2.24
국공립보육시설이용율	%	25.90	1.00	2.52	2.52
조직변동율		-9.56	-0.90	-0.84	-0.75
청렴지수	Z*	8.10	0.75	1.06	0.51

■ 지방재정분야

구분	단위	고유값	전국지자체대비(Z*)	시(市)대비(Z*)	경기지역대비(Z*)
자립도 비중	%	0.30	0.98	0.76	0.07
지방세 비중		0.21	0.55	0.19	-0.53
의무지출비율		0.32	-2.48	-3.24	-2.47
인건비비율		0.15	0.02	0.72	0.93
사회복지비비중		0.23	-0.46	-0.69	-1.15
행사축제경비비율		0.02	2.05	1.96	2.65
경상수지비율		0.80	0.31	2.33	1.47
예산대비 관리채무비율		0.00	-0.91	-1.50	-1.38
관리채무 상환비율		0.00	-0.72	-1.42	-1.26
공기업 부채비율		0.00	-0.32	-0.36	-0.43

■ 지역발전분야

구분	단위	고유값	전국지자체대비(Z*)	시(市)대비(Z*)	경기지역대비(Z*)
소득세할주민세	억원	232.36	-0.29	-0.48	-0.54
주민등록인구	천명	71.07	-0.71	-0.92	-0.33
고용률	%	51.70	-1.32	-1.06	-0.76
SOC기반시설		68.66	0.39	0.66	0.27
소비자서비스업 종사자수	명	14,814.00	-0.53	-0.78	-0.31
제조업종사자비율	%	1.42	-1.20	-1.55	-1.57
천명당 이혼률		1.20	-1.47	-2.76	-1.82
시민참여		80.59	2.14	1.92	2.27
십만명당 자살률	명	18.40	-1.37	-1.54	-1.43
노령화지수	%	64.65	-0.79	-0.51	-0.15

■ 지방자치 핵심전략지수

구분	단위	전국지자체대비(Z*)	시(市)대비(Z*)	경기지역대비(Z*)
지방조직관리지수	Z*	112.27	114.48	115.80
지방재정압박지수		92.61	95.04	90.95
지역발전지수		91.89	78.67	73.78

2) 요약그래프

■ 개황통계

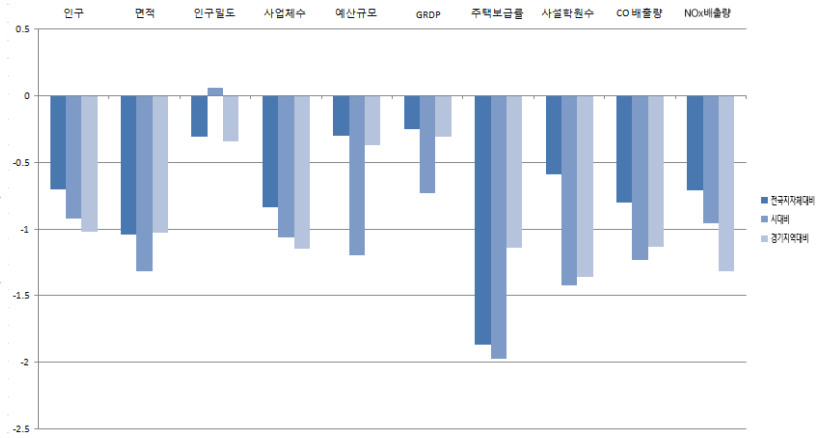
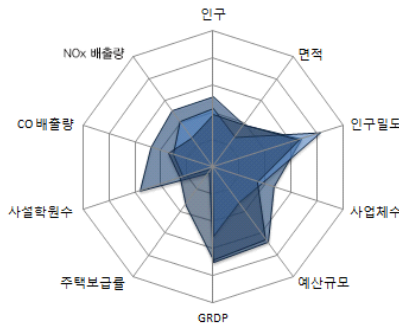

■ 자치행정분야

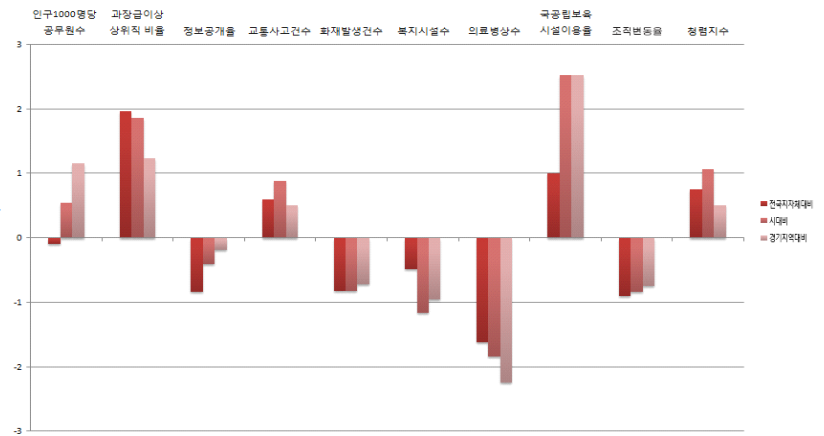
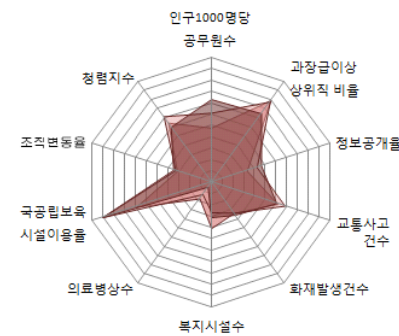

■ 지방재정분야

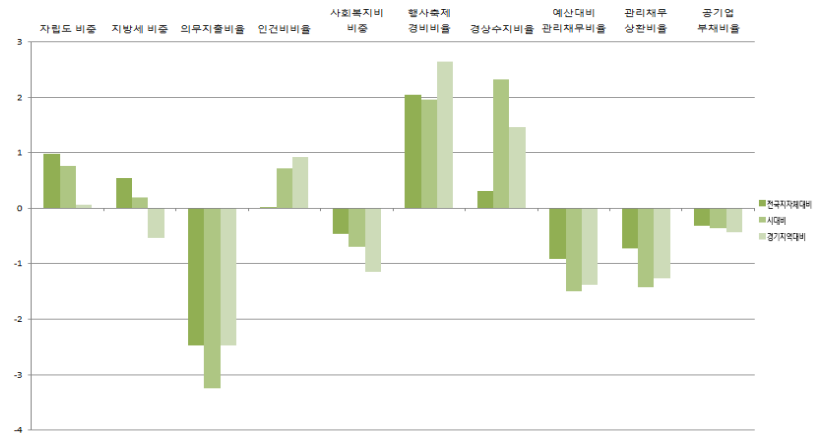
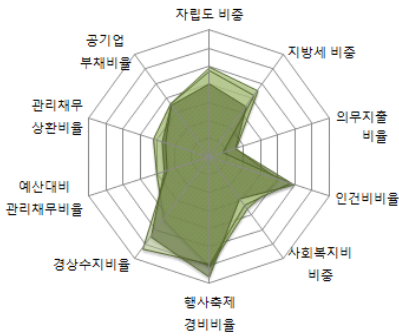

■ 지역발전분야

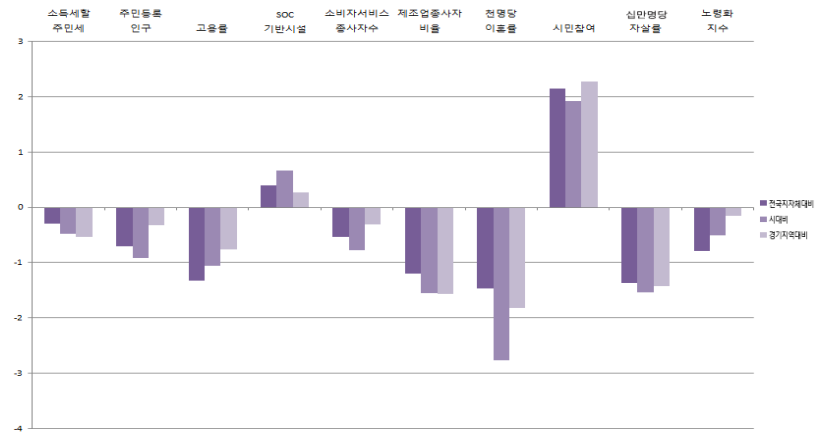
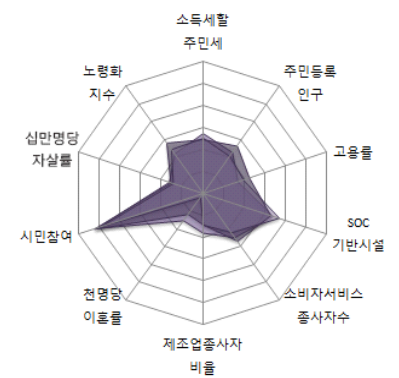

경기도

8-13. 구리시

1) 지표

■ 개황통계

구분	단위	고유값	전국지자체대비(Z*)	시(市)대비(Z*)	경기지역대비(Z*)
인구	천명	192.34	-0.14	-0.45	-0.63
면적	km ²	33.31	-1.05	-1.32	-1.04
인구밀도	열명	581.60	0.30	1.34	0.63
사업체수	백개	124.95	-0.19	-0.50	-0.65
예산규모	백억원	33.72	-0.24	-0.90	-0.32
GRDP	천억원	27.06	-0.23	-0.68	-0.30
주택보급률	%	94.92	-1.31	-1.32	-0.68
사설학원수	개소/천명	1.88	1.22	0.79	1.63
CO 배출량	백톤	15.03	-0.60	-0.98	-0.89
NOx 배출량		18.02	-0.53	-0.79	-0.99

■ 자치행정분야

구분	단위	고유값	전국지자체대비(Z*)	시(市)대비(Z*)	경기지역대비(Z*)
인구1000명당공무원수	명	2.76	-0.74	-0.79	-0.30
과장급 이상 상위직 비율	%	9.42	2.65	2.69	1.87
정보공개율		95.65	-0.84	-0.41	-0.19
교통사고건수	건수	22.43	0.43	0.58	0.24
화재발생건수		0.86	-0.55	-0.45	-0.45
복지시설수	개소	0.01	-0.62	-1.63	-1.25
의료병상수		10.95	-0.15	-0.27	0.31
국공립보육시설이용율	%	8.52	-0.42	-0.07	-0.39
조직변동율		0.00	-0.26	-0.35	-0.37
청렴지수	Z*	7.86	0.29	0.53	0.00

■ 지방재정분야

구분	단위	고유값	전국지자체대비(Z*)	시(市)대비(Z*)	경기지역대비(Z*)
자립도 비중	%	0.24	0.47	0.18	-0.58
지방세 비중		0.21	0.51	0.15	-0.58
의무지출비율		0.59	-0.56	-0.26	0.12
인건비비율		0.16	0.24	1.26	1.34
사회복지비비율		0.37	0.49	1.49	1.12
행사축제경비비율		0.01	0.69	0.41	0.86
경상수지비율		0.62	-0.51	0.00	-0.28
예산대비 관리채무비율		0.05	-0.28	-0.87	-0.63
관리채무 상환비율		0.02	0.13	-0.21	-0.28
공기업 부채비율		0.01	-0.30	-0.35	-0.42

■ 지역발전분야

구분	단위	고유값	전국지자체대비(Z*)	시(市)대비(Z*)	경기지역대비(Z*)
소득세할주민세	억원	180.80	-0.34	-0.57	-0.60
주민등록인구	천명	192.34	-0.14	-0.45	-0.27
고용률	%	54.10	-0.83	-0.43	-0.20
SOC기반시설		74.40	0.71	1.23	0.78
소비자서비스업 종사자수	명	30,762.00	-0.06	-0.34	-0.25
제조업종사자비율	%	6.30	-0.88	-1.22	-1.25
천명당 이혼률		2.30	-0.12	-0.03	-0.37
시민참여		75.71	0.14	0.11	0.48
십만명당 자살률	명	22.50	-0.98	-1.02	-0.91
노령화지수	%	55.82	-0.88	-0.69	-0.41

■ 지방자치 핵심전략지수

구분	단위	전국지자체대비(Z*)	시(市)대비(Z*)	경기지역대비(Z*)
지방조직관리지수	Z*	114.16	112.24	110.76
지방재정압박지수		99.31	101.46	99.69
지역발전지수		96.92	95.11	92.68

2) 요약그래프

■ 개황통계

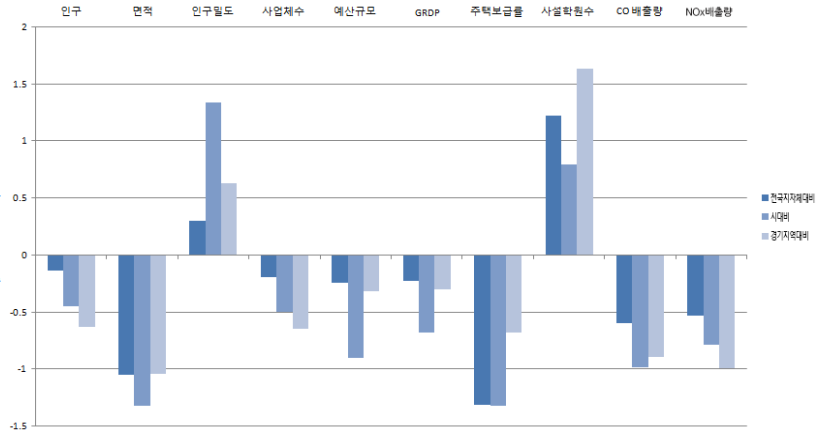
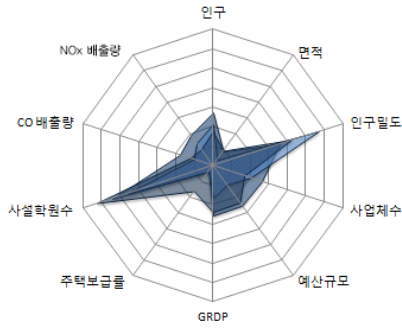

■ 자치행정분야

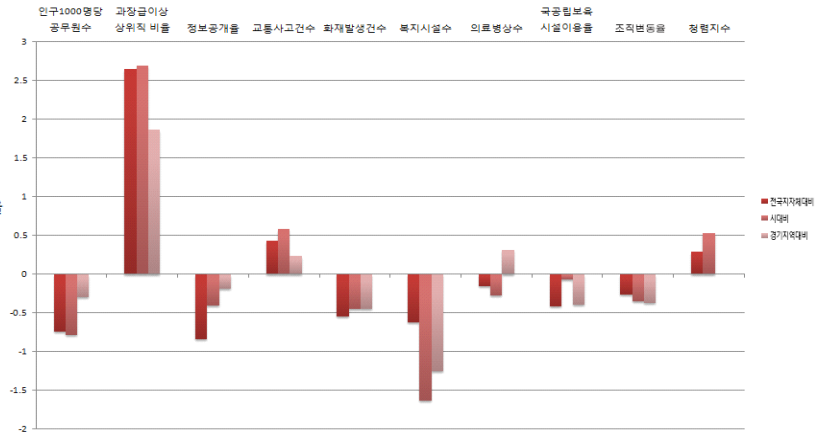
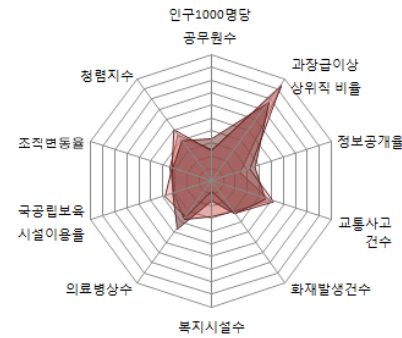

■ 지방재정분야

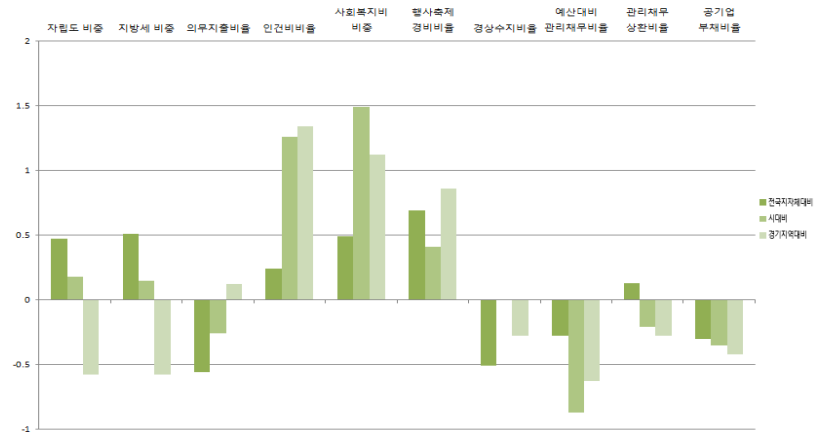
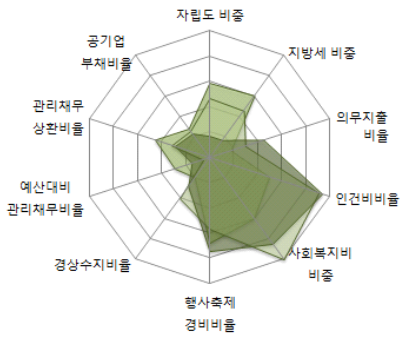

■ 지역발전분야

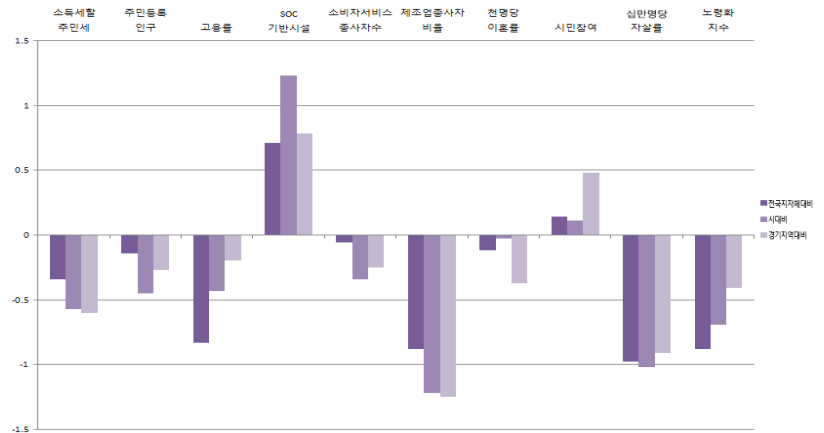
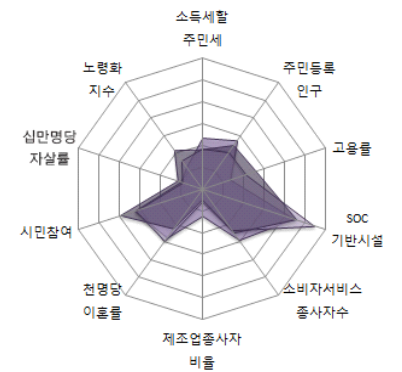

경기도

8-14. 남양주시

1) 지표

■ 개황통계

구분	단위	고유값	전국지자체대비(Z*)	시(市)대비(Z*)	경기지역대비(Z*)
인구	천명	599.54	1.77	1.10	0.67
면적	㎢	457.97	0.07	-0.16	0.46
인구밀도	열명	132.10	-0.41	-0.16	-0.51
사업체수	백개	289.56	0.99	0.53	0.26
예산규모	백억원	82.92	0.01	0.30	-0.13
GRDP	천억원	53.32	-0.14	-0.32	-0.23
주택보급률	%	99.83	-0.70	-0.62	-0.17
사설학원수	개소/천명	1.34	0.16	-0.51	-0.13
CO 배출량	백톤	52.86	0.41	0.28	0.35
NOx 배출량		64.03	0.19	-0.14	0.27

■ 자치행정분야

구분	단위	고유값	전국지자체대비(Z*)	시(市)대비(Z*)	경기지역대비(Z*)
인구1000명당공무원수	명	2.23	-0.86	-1.03	-0.57
과장급 이상 상위직 비율	%	6.36	-0.56	-1.26	-1.14
정보공개율		95.65	-0.84	-0.41	-0.19
교통사고건수	건수	16.18	-0.43	-1.06	-1.21
화재발생건수		0.91	-0.48	-0.34	-0.38
복지시설수	개소	0.10	-0.26	-0.42	-0.45
의료병상수		8.75	-0.45	-0.59	-0.21
국공립보육시설이용율	%	5.15	-0.70	-0.57	-0.96
조직변동율		1.35	-0.17	-0.29	-0.31
청렴지수	Z*	7.62	-0.17	0.01	-0.50

■ 지방재정분야

구분	단위	고유값	전국지자체대비(Z*)	시(市)대비(Z*)	경기지역대비(Z*)
자립도 비중	%	0.27	0.71	0.45	-0.27
지방세 비중		0.23	0.74	0.40	-0.30
의무지출비율		0.61	-0.40	-0.02	0.33
인건비비율		0.11	-0.60	-0.81	-0.21
사회복지비비중		0.38	0.58	1.71	1.34
행사축제경비비율		0.01	0.16	-0.18	0.18
경상수지비율		0.58	-0.71	-0.56	-0.70
예산대비 관리채무비율		0.10	0.44	-0.15	0.22
관리채무 상환비율		0.03	0.63	0.50	0.29
공기업 부채비율		0.07	-0.22	-0.27	-0.32

■ 지역발전분야

구분	단위	고유값	전국지자체대비(Z*)	시(市)대비(Z*)	경기지역대비(Z*)
소득세활주민세	억원	417.28	-0.12	-0.17	-0.35
주민등록인구	천명	599.54	1.75	1.10	-0.07
고용률	%	55.80	-0.49	0.02	0.19
SOC기반시설		65.01	0.19	0.30	-0.05
소비자서비스업 종사자수	명	60,382.00	0.81	0.48	-0.15
제조업종사자비율	%	19.99	0.03	-0.28	-0.37
천명당 이혼률		2.60	0.25	0.71	0.03
시민참여		73.82	-0.63	-0.59	-0.21
십만명당 자살률	명	27.00	-0.56	-0.46	-0.33
노령화지수	%	54.63	-0.90	-0.72	-0.45

■ 지방자치 핵심전략지수

구분	단위	전국지자체대비(Z*)	시(市)대비(Z*)	경기지역대비(Z*)
지방조직관리지수	Z*	88.51	83.64	86.80
지방재정압박지수		103.94	105.55	104.45
지역발전지수		101.40	106.51	101.99

2) 요약그래프

■ 개황통계

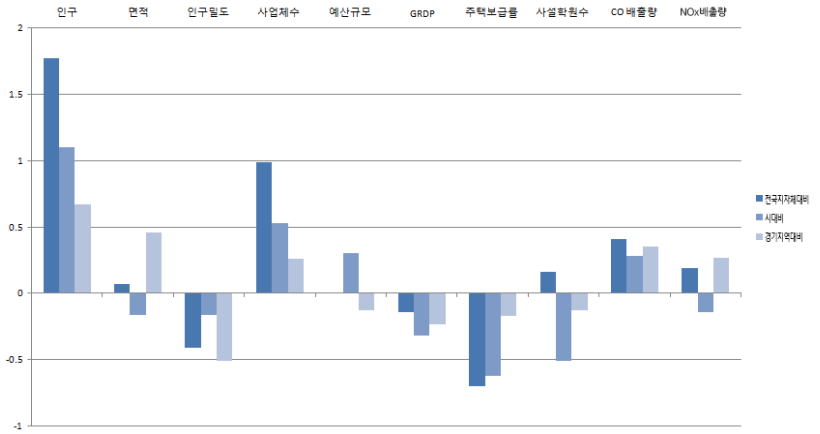
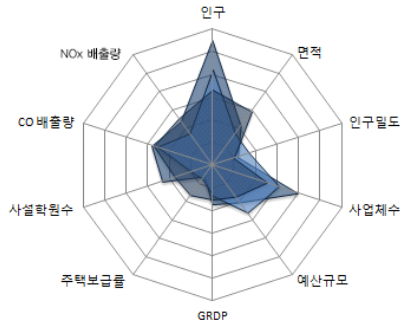

■ 자치행정분야

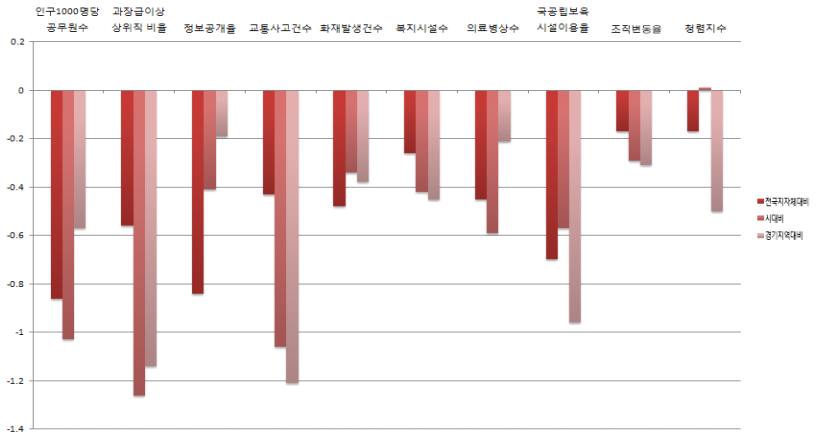
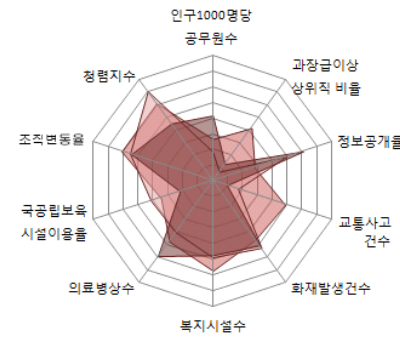

■ 지방재정분야

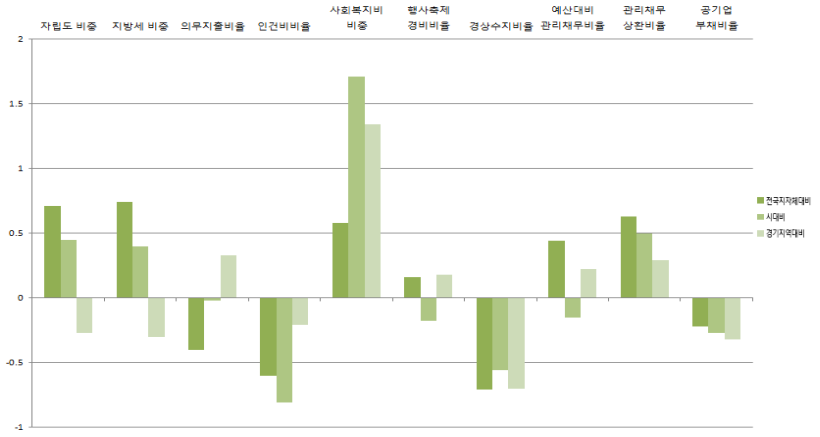
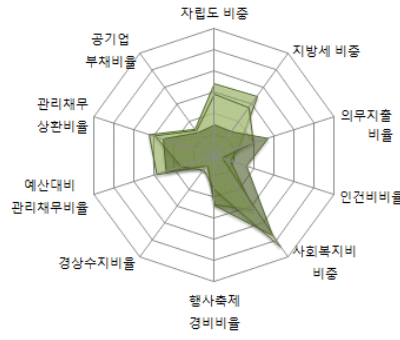

■ 지역발전분야

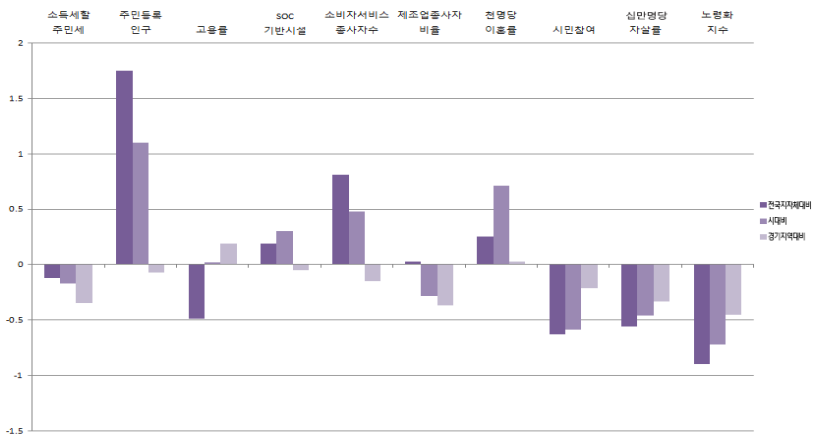
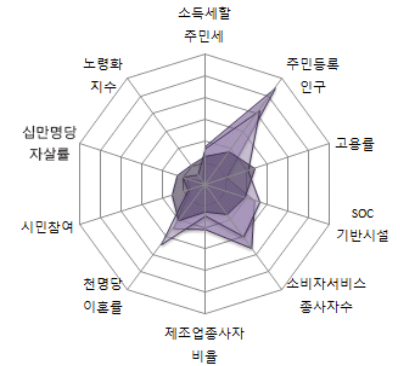

경기도

8-15. 오산시

1) 지표

■ 개황통계

구분	단위	고유값	전국지자체대비(Z*)	시(市)대비(Z*)	경기지역대비(Z*)
인구	천명	200.29	-0.10	-0.42	-0.61
면적	km ²	42.77	-1.02	-1.30	-1.01
인구밀도	열명	480.30	0.14	1.00	0.37
사업체수	백개	102.03	-0.36	-0.64	-0.78
예산규모	백억원	33.57	-0.24	-0.90	-0.32
GRDP	천억원	25.66	-0.24	-0.70	-0.30
주택보급률	%	89.66	-1.96	-2.07	-1.22
사설학원수	개소/천명	1.30	0.08	-0.61	-0.26
CO 배출량	백톤	22.60	-0.40	-0.73	-0.64
NOx 배출량		21.98	-0.46	-0.74	-0.88

■ 자치행정분야

구분	단위	고유값	전국지자체대비(Z*)	시(市)대비(Z*)	경기지역대비(Z*)
인구1000명당공무원수	명	2.32	-0.84	-0.99	-0.52
과장급 이상 상위직 비율	%	8.84	2.04	1.94	1.30
정보공개율		95.65	-0.84	-0.41	-0.19
교통사고건수	건수	23.01	0.51	0.73	0.37
화재발생건수		0.91	-0.48	-0.34	-0.37
복지시설수	개소	0.05	-0.46	-1.08	-0.89
의료병상수		5.46	-0.90	-1.07	-0.99
국공립보육시설이용율	%	17.38	0.30	1.25	1.09
조직변동율		0.62	-0.22	-0.32	-0.34
청렴지수	Z*	8.16	0.86	1.19	0.64

■ 지방재정분야

구분	단위	고유값	전국지자체대비(Z*)	시(市)대비(Z*)	경기지역대비(Z*)
자립도 비중	%	0.28	0.78	0.53	-0.19
지방세 비중		0.25	0.87	0.55	-0.14
의무지출비율		0.56	-0.74	-0.54	-0.13
인건비비율		0.13	-0.26	0.05	0.43
사회복지비비율		0.36	0.45	1.39	1.02
행사축제경비비율		0.01	0.45	0.15	0.55
경상수지비율		0.57	-0.73	-0.63	-0.75
예산대비 관리채무비율		0.06	-0.05	-0.64	-0.35
관리채무 상환비율		0.02	0.04	-0.34	-0.38
공기업 부채비율		0.00	-0.32	-0.36	-0.43

■ 지역발전분야

구분	단위	고유값	전국지자체대비(Z*)	시(市)대비(Z*)	경기지역대비(Z*)
소득세활주민세	억원	170.61	-0.35	-0.59	-0.61
주민등록인구	천명	200.29	-0.11	-0.42	-0.27
고용률	%	61.30	0.61	1.46	1.47
SOC기반시설		76.62	0.83	1.46	0.98
소비자서비스업 종사자수	명	23,505.00	-0.28	-0.54	-0.28
제조업종사자비율	%	19.05	-0.03	-0.34	-0.43
천명당 이혼률		2.60	0.25	0.71	0.03
시민참여		71.96	-1.40	-1.28	-0.89
십만명당 자살률	명	24.00	-0.84	-0.83	-0.71
노령화지수	%	31.98	-1.14	-1.17	-1.12

■ 지방자치 핵심전략지수

구분	단위	전국지자체대비(Z*)	시(市)대비(Z*)	경기지역대비(Z*)
지방조직관리지수	Z*	108.76	105.77	104.97
지방재정압박지수		98.82	99.12	98.15
지역발전지수		100.76	107.26	111.08

2) 요약그래프

■ 개황통계

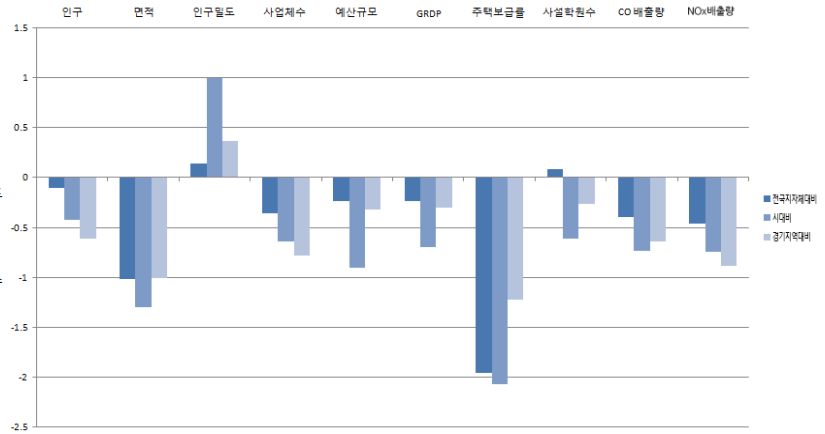
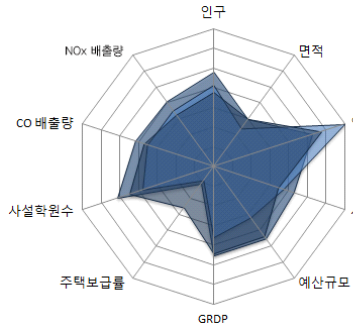

■ 자치행정분야

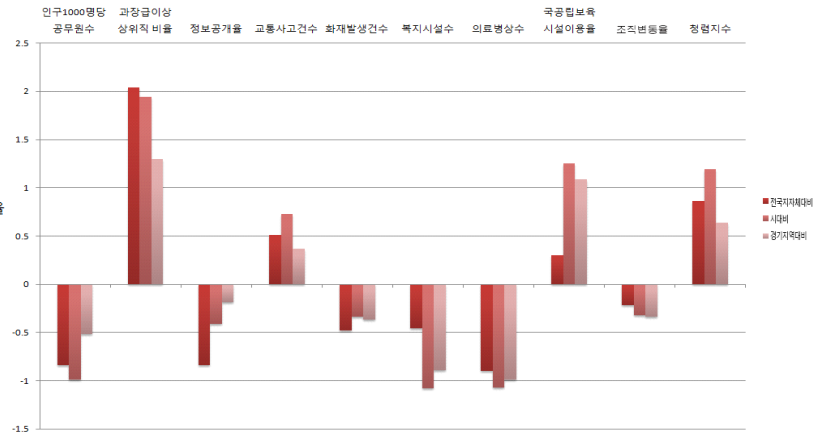
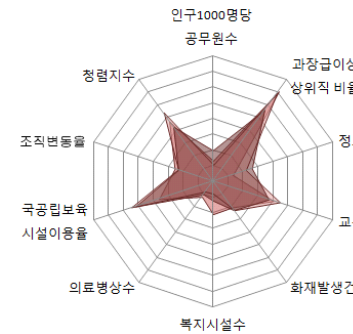

■ 지방재정분야

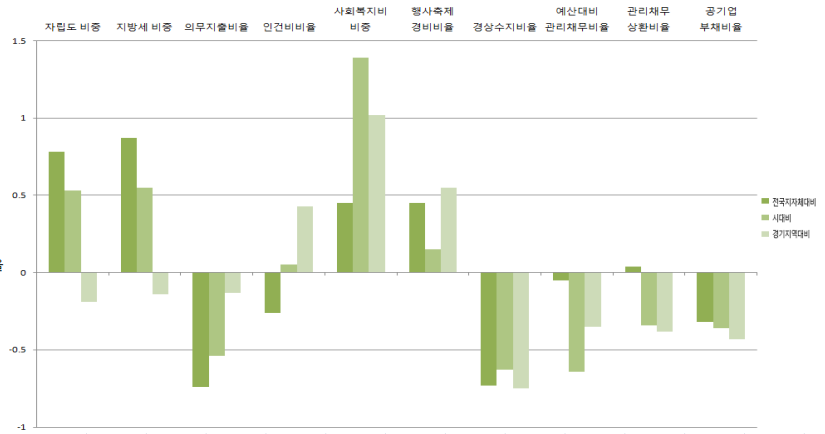
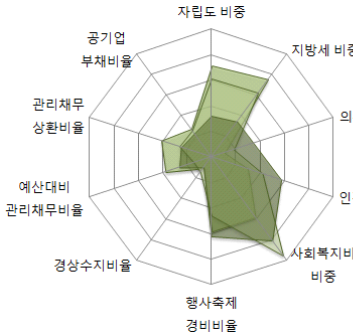

■ 지역발전분야

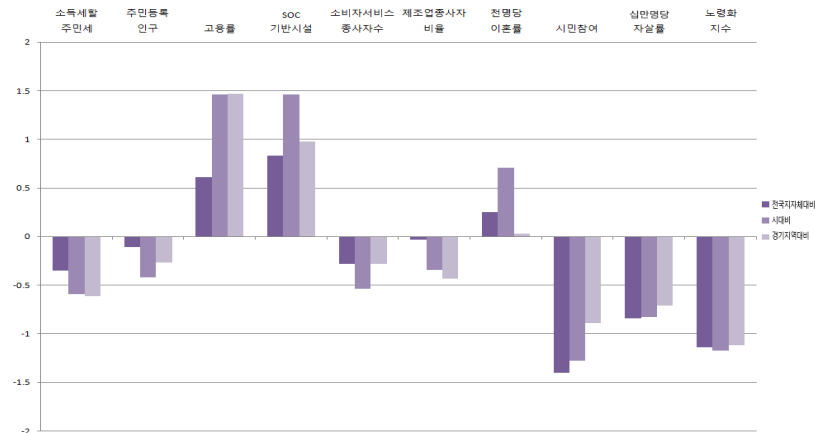
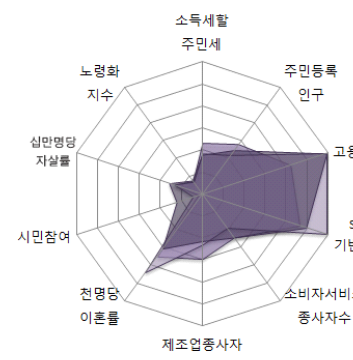

경기도

8-16. 시흥시

1) 지표

■ 개황통계

구분	단위	고유값	전국지자체대비(Z*)	시(市)대비(Z*)	경기지역대비(Z*)
인구	천명	399.49	0.83	0.34	0.03
면적	km ²	135.03	-0.78	-1.05	-0.68
인구밀도	열명	311.40	-0.13	0.43	-0.06
사업체수	백개	360.65	1.50	0.98	0.66
예산규모	백억원	126.75	0.23	1.37	0.03
GRDP	천억원	84.76	-0.02	0.12	-0.16
주택보급률	%	95.92	-1.18	-1.18	-0.58
사설학원수	개소/천명	1.62	0.71	0.16	0.78
CO 배출량	백톤	39.44	0.05	-0.17	-0.09
NOx 배출량		85.96	0.53	0.17	0.87

■ 자치행정분야

구분	단위	고유값	전국지자체대비(Z*)	시(市)대비(Z*)	경기지역대비(Z*)
인구1000명당공무원수	명	2.13	-0.88	-1.08	-0.62
과장급 이상 상위직 비율	%	8.48	1.67	1.48	0.95
정보공개율		95.65	-0.84	-0.41	-0.19
교통사고건수	건수	29.75	1.43	2.50	1.93
화재발생건수		1.22	-0.02	0.32	0.10
복지시설수	개소	0.15	-0.10	0.12	-0.09
의료병상수		9.84	-0.30	-0.43	0.05
국공립보육시설이용율	%	7.66	-0.49	-0.20	-0.54
조직변동율		0.00	-0.26	-0.35	-0.37
청렴지수	Z*	7.53	-0.34	-0.19	-0.69

■ 지방재정분야

구분	단위	고유값	전국지자체대비(Z*)	시(市)대비(Z*)	경기지역대비(Z*)
자립도 비중	%	0.36	1.42	1.26	0.63
지방세 비중		0.32	1.47	1.23	0.59
의무지출비율		0.52	-1.03	-0.99	-0.51
인건비비율		0.11	-0.56	-0.71	-0.13
사회복지비비율		0.36	0.44	1.39	1.01
행사축제경비비율		0.01	-0.19	-0.58	-0.29
경상수지비율		0.71	-0.10	1.17	0.60
예산대비 관리채무비율		0.18	1.61	1.02	1.61
관리채무 상환비율		0.06	2.08	2.56	1.96
공기업 부채비율		0.48	0.34	0.28	0.38

■ 지역발전분야

구분	단위	고유값	전국지자체대비(Z*)	시(市)대비(Z*)	경기지역대비(Z*)
소득세할주민세	억원	575.14	0.04	0.09	-0.18
주민등록인구	천명	399.49	0.82	0.34	-0.17
고용률	%	59.30	0.21	0.93	1.01
SOC기반시설		73.91	0.68	1.18	0.74
소비자서비스업 종사자수	명	56,545.00	0.69	0.37	-0.16
제조업종사자비율	%	49.15	1.96	1.73	1.50
천명당 이혼률		3.10	0.87	1.95	0.69
시민참여		71.48	-1.60	-1.46	-1.07
십만명당 자살률	명	27.20	-0.55	-0.43	-0.30
노령화지수	%	37.45	-1.08	-1.06	-0.95

■ 지방자치 핵심전략지수

구분	단위	전국지자체대비(Z*)	시(市)대비(Z*)	경기지역대비(Z*)
지방조직관리지수	Z*	105.41	101.94	101.63
지방재정압박지수		116.84	123.14	120.06
지역발전지수		104.80	118.83	121.30

2) 요약그래프

■ 개황통계

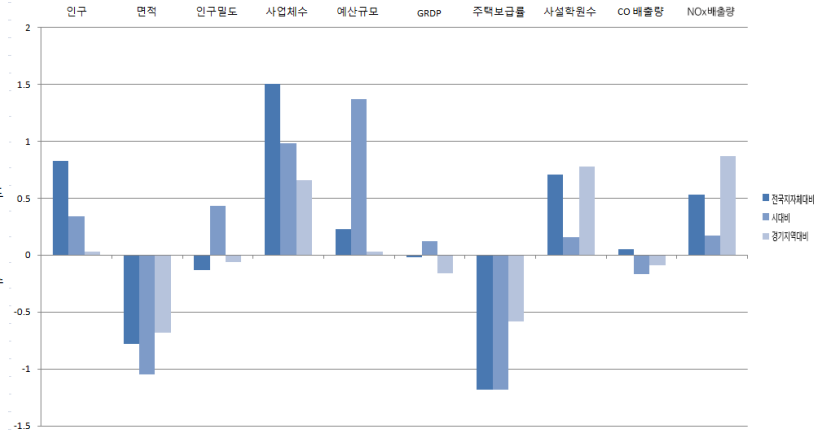
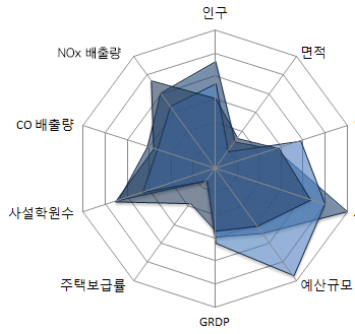

■ 자치행정분야

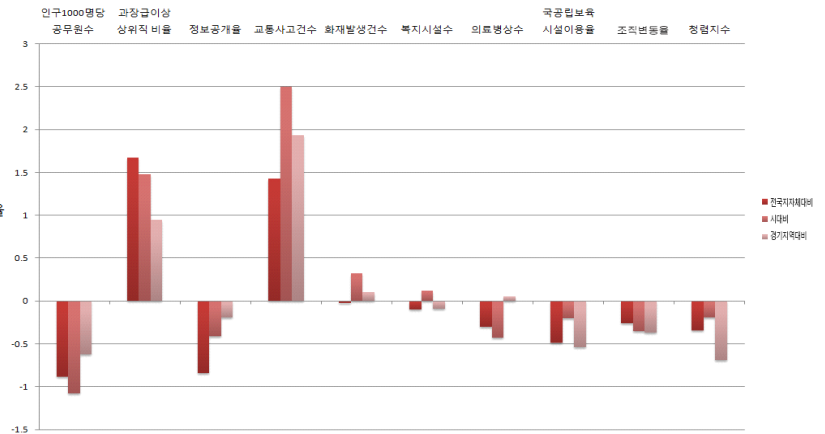
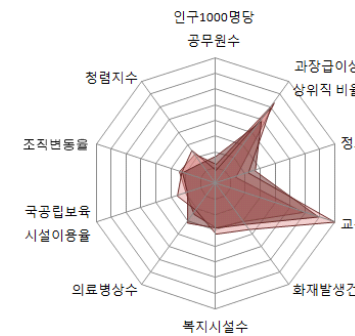

■ 지방재정분야

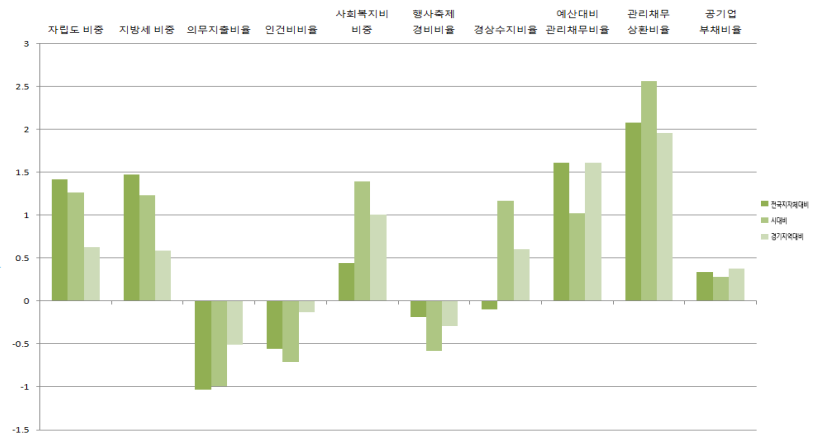
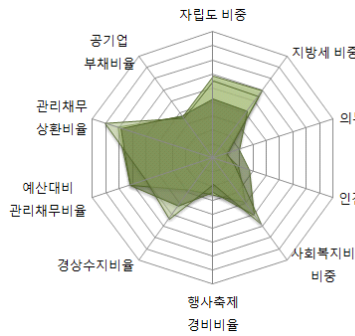

■ 지역발전분야

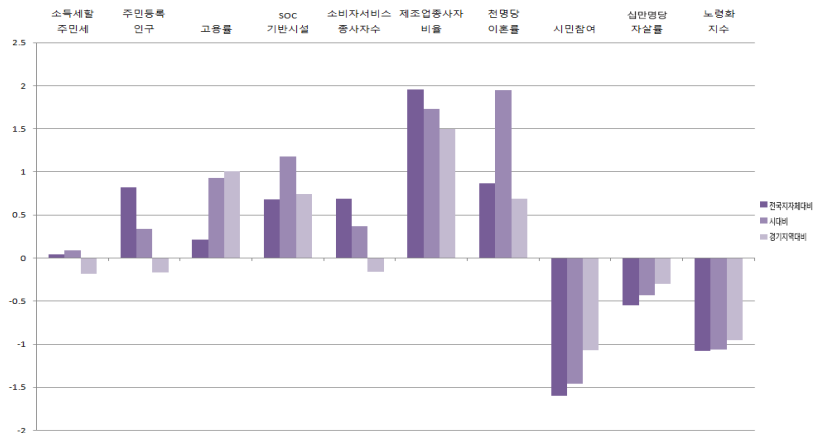
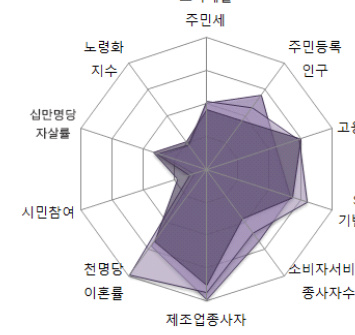

경기도

8-17. 군포시

1) 지표

■ 개황통계

구분	단위	고유값	전국지자체대비(Z*)	시(市)대비(Z*)	경기지역대비(Z*)
인구	천명	286.84	0.31	-0.09	-0.33
면적	㎢	36.46	-1.04	-1.32	-1.03
인구밀도	열명	801.40	0.65	2.07	1.19
사업체수	백개	155.14	0.02	-0.31	-0.48
예산규모	백억원	36.40	-0.23	-0.83	-0.31
GRDP	천억원	47.28	-0.16	-0.40	-0.25
주택보급률	%	97.23	-1.02	-0.99	-0.44
사설학원수	개소/천명	1.40	0.27	-0.37	0.07
CO 배출량	백톤	22.20	-0.41	-0.74	-0.65
NOx 배출량		21.79	-0.47	-0.74	-0.89

■ 자치행정분야

구분	단위	고유값	전국지자체대비(Z*)	시(市)대비(Z*)	경기지역대비(Z*)
인구1000명당공무원수	명	2.24	-0.86	-1.03	-0.56
과장급 이상 상위직 비율	%	8.10	1.27	0.99	0.57
정보공개율		95.65	-0.84	-0.41	-0.19
교통사고건수	건수	14.16	-0.70	-1.59	-1.68
화재발생건수		0.59	-0.94	-1.01	-0.85
복지시설수	개소	0.10	-0.28	-0.49	-0.50
의료병상수		7.44	-0.63	-0.78	-0.52
국공립보육시설이용율	%	12.57	-0.09	0.53	0.29
조직변동율		0.00	-0.26	-0.35	-0.37
청렴지수	Z*	8.19	0.92	1.25	0.70

■ 지방재정분야

구분	단위	고유값	전국지자체대비(Z*)	시(市)대비(Z*)	경기지역대비(Z*)
자립도 비중	%	0.34	1.24	1.07	0.41
지방세 비중		0.29	1.25	0.98	0.32
의무지출비율		0.62	-0.30	0.15	0.47
인건비비율		0.17	0.34	1.53	1.53
사회복지비비율		0.36	0.42	1.33	0.96
행사축제경비비율		0.01	1.19	0.98	1.52
경상수지비율		0.56	-0.79	-0.81	-0.88
예산대비 관리채무비율		0.06	-0.11	-0.71	-0.44
관리채무 상환비율		0.02	0.14	-0.19	-0.27
공기업 부채비율		0.00	-0.32	-0.36	-0.44

■ 지역발전분야

구분	단위	고유값	전국지자체대비(Z*)	시(市)대비(Z*)	경기지역대비(Z*)
소득세활주민세	억원	330.62	-0.20	-0.32	-0.44
주민등록인구	천명	286.84	0.30	-0.09	-0.22
고용률	%	56.30	-0.39	0.15	0.31
SOC기반시설		76.58	0.83	1.45	0.97
소비자서비스업 종사자수	명	32,728,00	0.00	-0.29	-0.25
제조업종사자비율	%	28.87	0.62	0.33	0.20
천명당 이혼률		1.90	-0.61	-1.02	-0.89
시민참여		79.02	1.49	1.34	1.69
십만명당 자살률	명	25.60	-0.69	-0.63	-0.51
노령화지수	%	49.91	-0.95	-0.81	-0.59

■ 지방자치 핵심전략지수

구분	단위	전국지자체대비(Z*)	시(市)대비(Z*)	경기지역대비(Z*)
지방조직관리지수	Z*	102.50	98.93	99.29
지방재정압박지수		98.57	98.50	97.51
지역발전지수		97.93	97.94	96.81

2) 요약그래프

■ 개황통계

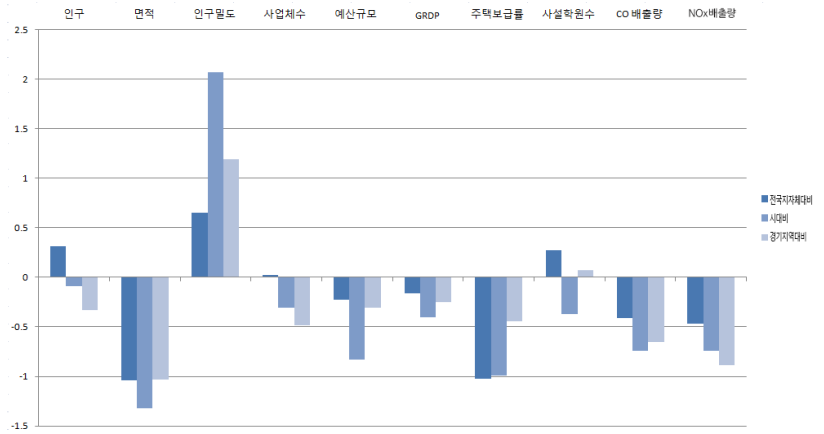
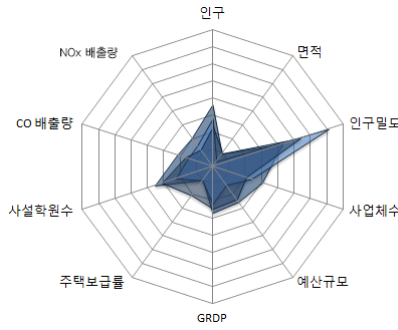

■ 자치행정분야

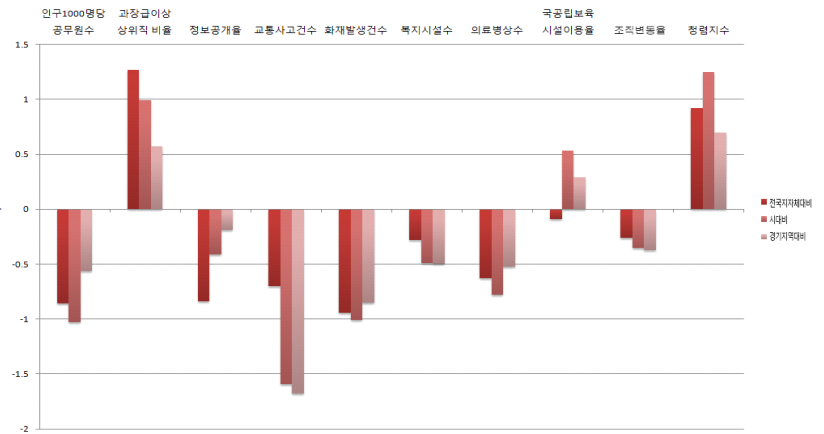
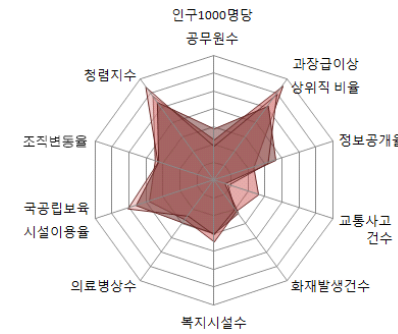

■ 지방재정분야

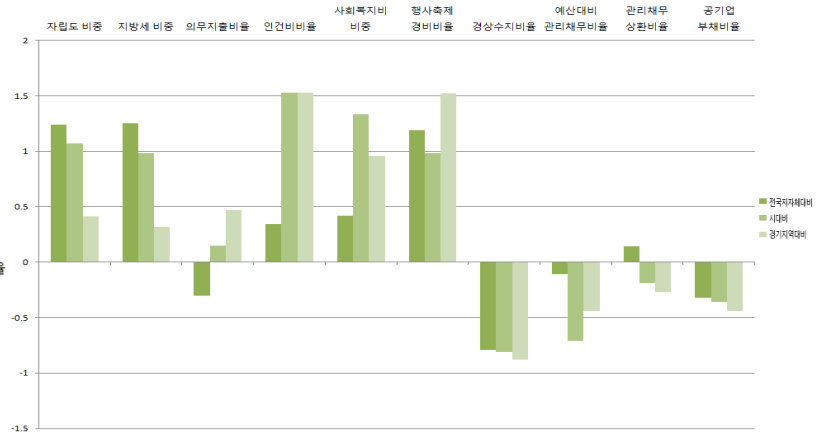
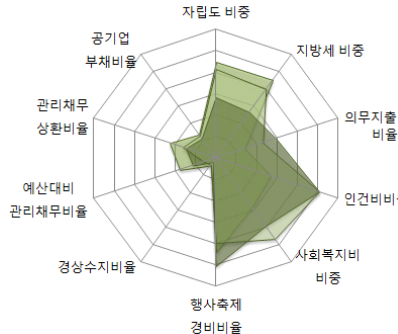

■ 지역발전분야

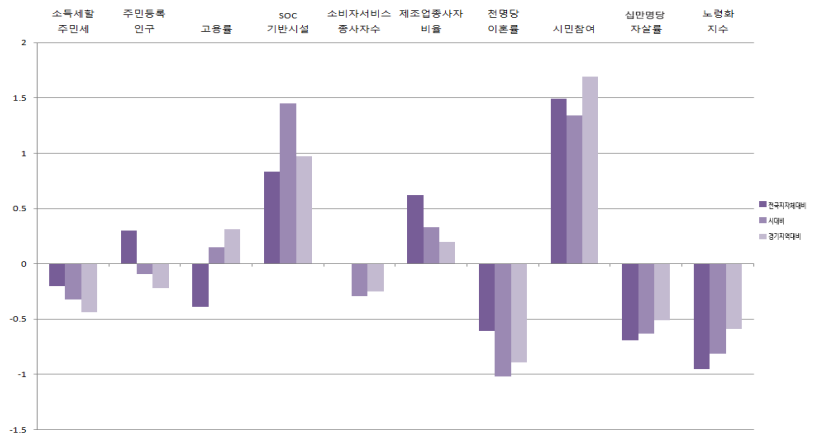
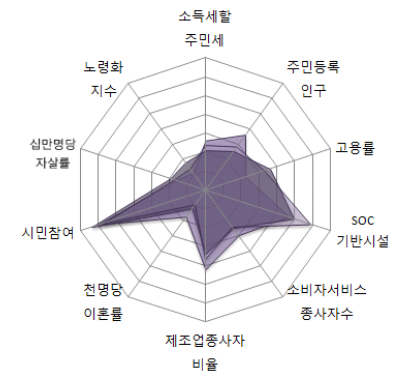

경기도

8-18. 의왕시

1) 지표

■ 개황통계

구분	단위	고유값	전국지자체대비(Z*)	시(市)대비(Z*)	경기지역대비(Z*)
인구	천명	154.76	-0.31	-0.60	-0.76
면적	㎢	54.01	-0.99	-1.27	-0.97
인구밀도	열명	288.90	-0.16	0.36	-0.11
사업체수	백개	73.61	-0.56	-0.82	-0.93
예산규모	백억원	23.76	-0.29	-1.14	-0.36
GRDP	천억원	23.58	-0.25	-0.73	-0.30
주택보급률	%	105.63	0.03	0.20	0.43
사설학원수	개소/천명	1.16	-0.20	-0.94	-0.71
CO 배출량	백톤	13.36	-0.65	-1.04	-0.94
NOx 배출량		16.18	-0.55	-0.82	-1.04

■ 자치행정분야

구분	단위	고유값	전국지자체대비(Z*)	시(市)대비(Z*)	경기지역대비(Z*)
인구1000명당공무원수	명	2.87	-0.71	-0.74	-0.24
과장급 이상 상위직 비율	%	9.46	2.70	2.75	1.91
정보공개율		95.65	-0.84	-0.41	-0.19
교통사고건수	건수	21.02	0.24	0.21	-0.09
화재발생건수		0.67	-0.83	-0.85	-0.73
복지시설수	개소	0.10	-0.29	-0.50	-0.50
의료병상수		16.41	0.59	0.52	1.61
국공립보육시설이용율	%	12.06	-0.13	0.46	0.20
조직변동율		2.50	-0.10	-0.23	-0.27
청렴지수	Z*	7.68	-0.05	0.14	-0.37

■ 지방재정분야

구분	단위	고유값	전국지자체대비(Z*)	시(市)대비(Z*)	경기지역대비(Z*)
자립도 비중	%	0.27	0.71	0.45	-0.27
지방세 비중		0.24	0.78	0.44	-0.26
의무지출비율		0.71	0.32	1.10	1.30
인건비비율		0.16	0.25	1.30	1.36
사회복지비비중		0.32	0.14	0.69	0.28
행사축제경비비율		0.00	-0.72	-1.18	-0.98
경상수지비율		0.62	-0.50	0.03	-0.26
예산대비 관리채무비율		0.08	0.22	-0.37	-0.04
관리채무 상환비율		0.03	0.41	0.18	0.04
공기업 부채비율		0.07	-0.23	-0.28	-0.33

■ 지역발전분야

구분	단위	고유값	전국지자체대비(Z*)	시(市)대비(Z*)	경기지역대비(Z*)
소득세할주민세	억원	212.48	-0.31	-0.52	-0.56
주민등록인구	천명	154.76	-0.32	-0.60	-0.29
고용률	%	55.80	-0.49	0.02	0.19
SOC기반시설		70.05	0.47	0.80	0.39
소비자서비스업 종사자수	명	15,980.00	-0.50	-0.75	-0.30
제조업종사자비율	%	21.09	0.10	-0.20	-0.30
천명당 이혼률		2.00	-0.48	-0.77	-0.76
시민참여		79.05	1.51	1.35	1.71
십만명당 자살률	명	17.20	-1.48	-1.69	-1.58
노령화지수	%	55.57	-0.89	-0.70	-0.42

■ 지방자치 핵심전략지수

구분	단위	전국지자체대비(Z*)	시(市)대비(Z*)	경기지역대비(Z*)
지방조직관리지수	Z*	115.14	113.25	111.72
지방재정압박지수		101.13	101.90	100.05
지역발전지수		95.45	90.53	87.96

2) 요약그래프

■ 개황통계

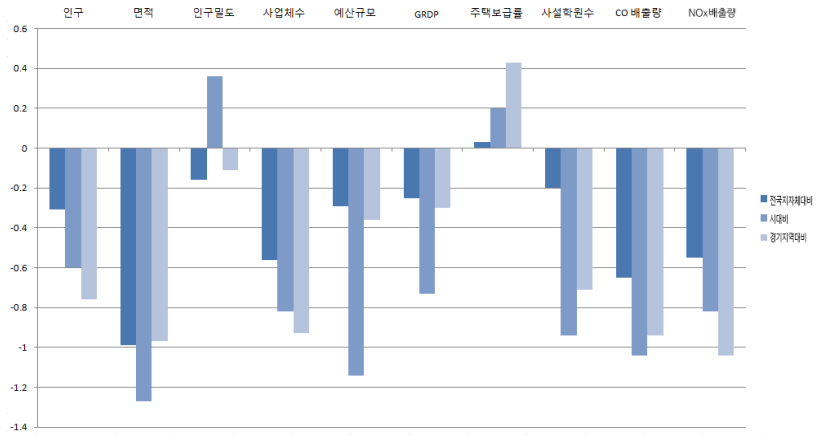
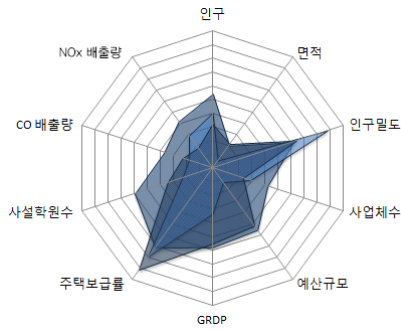

■ 자치행정분야

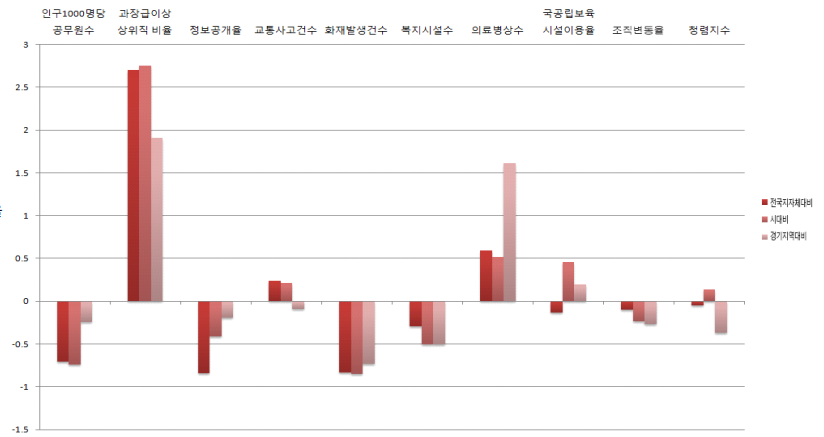
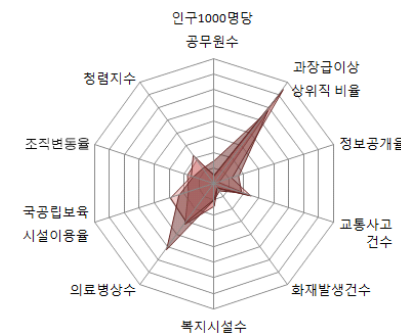

■ 지방재정분야

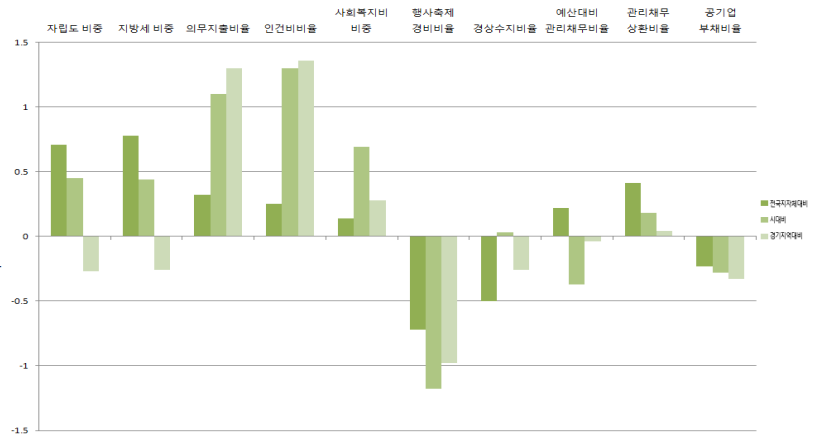
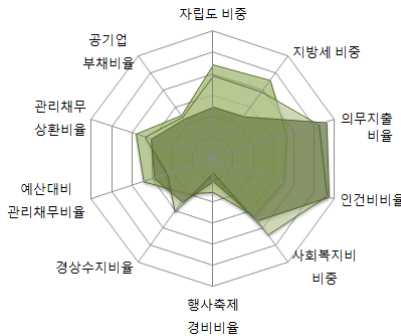

■ 지역발전분야

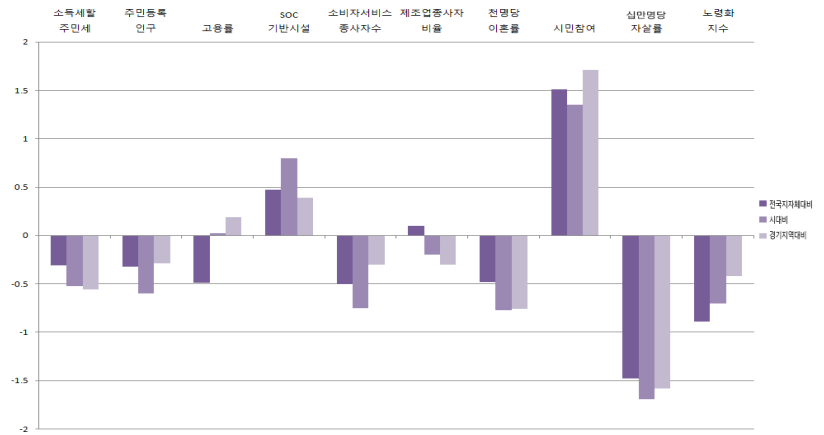
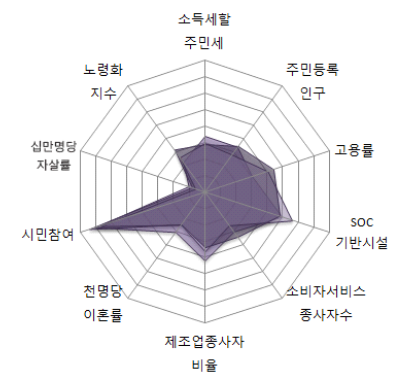

경기도

8-19. 하남시

1) 지표

■ 개황통계

구분	단위	고유값	전국지자체대비(Z*)	시(市)대비(Z*)	경기지역대비(Z*)
인구	천명	146.27	-0.35	-0.63	-0.78
면적	㎢	93.04	-0.89	-1.16	-0.83
인구밀도	열명	159.00	-0.37	-0.07	-0.44
사업체수	백개	108.39	-0.31	-0.60	-0.74
예산규모	백억원	44.70	-0.19	-0.63	-0.28
GRDP	천억원	25.15	-0.24	-0.71	-0.30
주택보급률	%	89.36	-2.00	-2.12	-1.25
사설학원수	개소/천명	1.34	0.16	-0.51	-0.13
CO 배출량	백톤	15.60	-0.59	-0.96	-0.87
NOx 배출량		21.34	-0.47	-0.75	-0.90

■ 자치행정분야

구분	단위	고유값	전국지자체대비(Z*)	시(市)대비(Z*)	경기지역대비(Z*)
인구1000명당공무원수	명	3.41	-0.59	-0.48	0.03
과장급 이상 상위직 비율	%	9.42	2.66	2.70	1.87
정보공개율		95.65	-0.84	-0.41	-0.19
교통사고건수	건수	22.97	0.50	0.72	0.36
화재발생건수		1.52	0.41	0.95	0.54
복지시설수	개소	0.05	-0.46	-1.10	-0.90
의료병상수		5.78	-0.86	-1.02	-0.92
국공립보육시설이용율	%	8.11	-0.45	-0.13	-0.46
조직변동율		0.08	-0.26	-0.35	-0.37
청렴지수	Z*	8.08	0.71	1.01	0.47

■ 지방재정분야

구분	단위	고유값	전국지자체대비(Z*)	시(市)대비(Z*)	경기지역대비(Z*)
자립도 비중	%	0.25	0.54	0.25	-0.50
지방세 비중		0.21	0.53	0.17	-0.56
의무지출비율		0.48	-1.33	-1.46	-0.92
인건비비율		0.10	-0.77	-1.23	-0.52
사회복지비비율		0.25	-0.32	-0.38	-0.83
행사축제경비비율		0.01	-0.01	-0.38	-0.06
경상수지비율		0.54	-0.87	-1.04	-1.06
예산대비 관리채무비율		0.03	-0.49	-1.09	-0.89
관리채무 상환비율		0.01	-0.27	-0.78	-0.74
공기업 부채비율		1.73	2.04	1.95	2.50

■ 지역발전분야

구분	단위	고유값	전국지자체대비(Z*)	시(市)대비(Z*)	경기지역대비(Z*)
소득세활주민세	억원	264.86	-0.26	-0.43	-0.51
주민등록인구	천명	146.27	-0.36	-0.63	-0.29
고용률	%	56.40	-0.37	0.17	0.33
SOC기반시설		65.20	0.20	0.31	-0.03
소비자서비스업 종사자수	명	27,210.00	-0.17	-0.44	-0.26
제조업종사자비율	%	16.11	-0.23	-0.54	-0.62
천명당 이혼률		2.30	-0.12	-0.03	-0.37
시민참여		74.69	-0.28	-0.26	0.11
십만명당 자살률	명	24.70	-0.78	-0.74	-0.62
노령화지수	%	73.00	-0.69	-0.34	0.09

■ 지방자치 핵심전략지수

구분	단위	전국지자체대비(Z*)	시(市)대비(Z*)	경기지역대비(Z*)
지방조직관리지수	Z*	115.34	114.33	113.22
지방재정압박지수		91.84	87.48	86.33
지역발전지수		97.59	96.27	94.60

2) 요약그래프

■ 개황통계

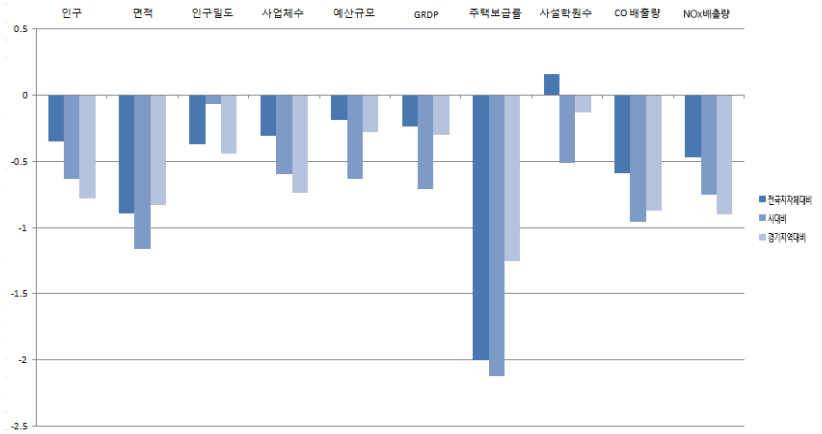
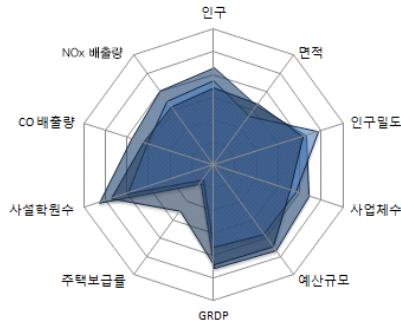

■ 자치행정분야

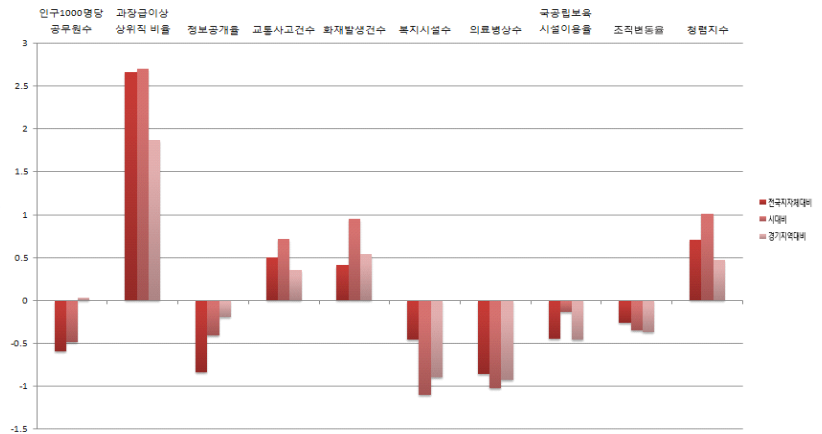
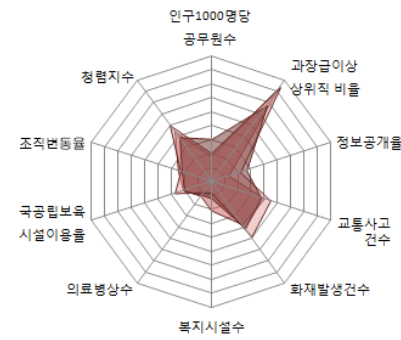

■ 지방재정분야

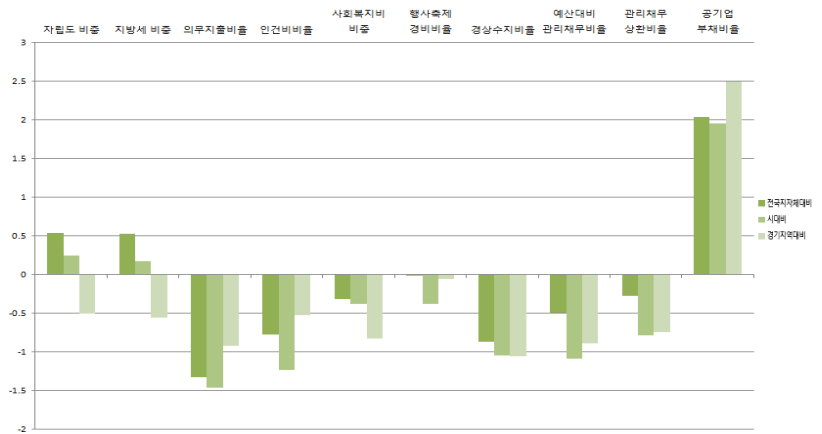
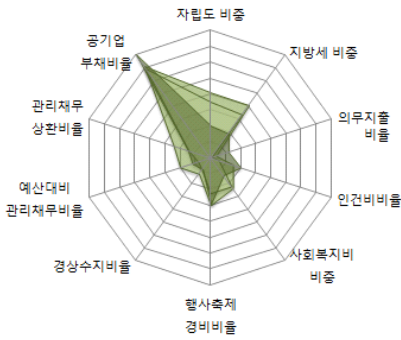

■ 지역발전분야

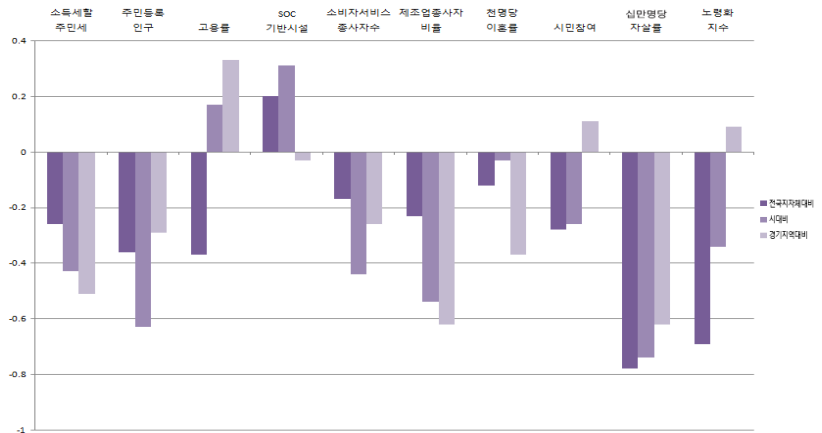
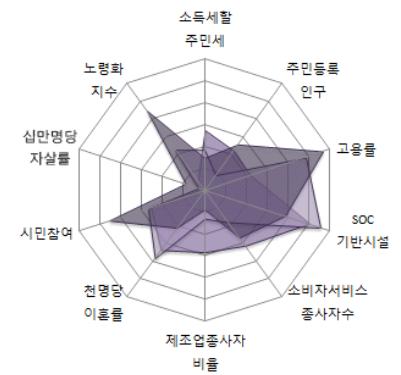

경기도

8-20. 용인시

1) 지표

■ 개황통계

구분	단위	고유값	전국지자체대비(Z*)	시(市)대비(Z*)	경기지역대비(Z*)
인구	천명	915,96	3,25	2,31	1,69
면적	㎢	591,37	0,42	0,20	0,93
인구밀도	열명	157,30	-0,37	-0,08	-0,45
사업체수	백개	399,25	1,78	1,22	0,87
예산규모	백억원	168,45	0,44	2,39	0,19
GRDP	천억원	255,60	0,62	2,49	0,24
주택보급률	%	100,45	-0,62	-0,54	-0,11
사설학원수	개소/천명	1,73	0,92	0,43	1,14
CO 배출량	백톤	99,14	1,64	1,83	1,86
NOx 배출량		111,95	0,93	0,55	1,58

■ 자치행정분야

구분	단위	고유값	전국지자체대비(Z*)	시(市)대비(Z*)	경기지역대비(Z*)
인구1000명당공무원수	명	2,02	-0,91	-1,13	-0,67
과장급 이상 상위직 비율	%	6,71	-0,19	-0,81	-0,79
정보공개율		95,65	-0,84	-0,41	-0,19
교통사고건수	건수	16,96	-0,32	-0,86	-1,03
화재발생건수		0,55	-1,00	-1,09	-0,91
복지시설수	개소	0,11	-0,23	-0,33	-0,39
의료병상수		8,92	-0,43	-0,57	-0,17
국공립보육시설이용율	%	4,98	-0,71	-0,60	-0,98
조직변동율		100,00	6,40	4,74	3,64
청렴지수	Z*	7,46	-0,47	-0,34	-0,84

■ 지방재정분야

구분	단위	고유값	전국지자체대비(Z*)	시(市)대비(Z*)	경기지역대비(Z*)
자립도 비중	%	0,34	1,30	1,13	0,49
지방세 비중		0,32	1,52	1,29	0,66
의무지출비율		0,27	-2,84	-3,80	-2,95
인건비비율		0,05	-1,58	-3,23	-2,01
사회복지비비중		0,26	-0,28	-0,29	-0,74
행사축제경비비율		0,00	-1,31	-1,85	-1,76
경상수지비율		0,78	0,24	2,11	1,31
예산대비 관리채무비율		0,23	2,18	1,60	2,30
관리채무 상환비율		0,06	1,77	2,12	1,61
공기업 부채비율		0,46	0,31	0,25	0,34

■ 지역발전분야

구분	단위	고유값	전국지자체대비(Z*)	시(市)대비(Z*)	경기지역대비(Z*)
소득세할주민세	억원	2,265,89	1,67	2,93	1,60
주민등록인구	천명	915,96	3,23	2,31	0,08
고용률	%	54,80	-0,69	-0,25	-0,04
SOC기반시설		65,72	0,23	0,37	0,01
소비자서비스업 종사자수	명	111,565,00	2,31	1,90	0,04
제조업종사자비율	%	20,68	0,07	-0,23	-0,33
천명당 이혼률		1,80	-0,73	-1,27	-1,03
시민참여		77,37	0,82	0,73	1,09
십만명당 자살률	명	24,00	-0,84	-0,83	-0,71
노령화지수	%	48,68	-0,96	-0,84	-0,62

■ 지방자치 핵심전략지수

구분	단위	전국지자체대비(Z*)	시(市)대비(Z*)	경기지역대비(Z*)
지방조직관리지수	Z*	108,01	97,55	98,22
지방재정압박지수		116,31	120,89	117,31
지역발전지수		103,10	110,92	100,58

2) 요약그래프

■ 개황통계

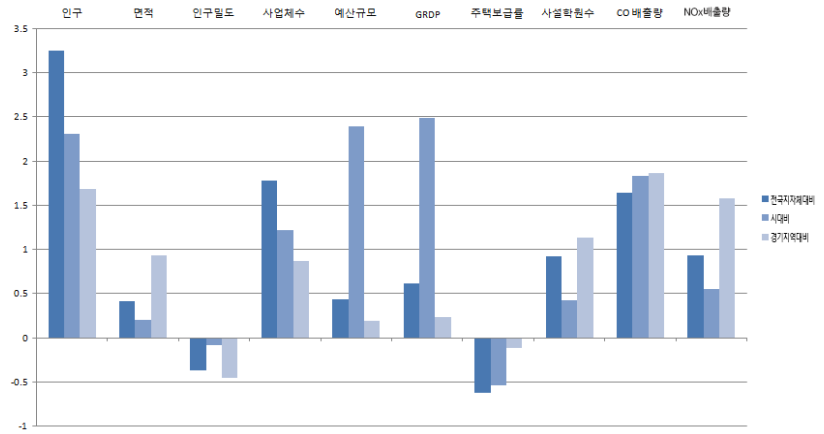
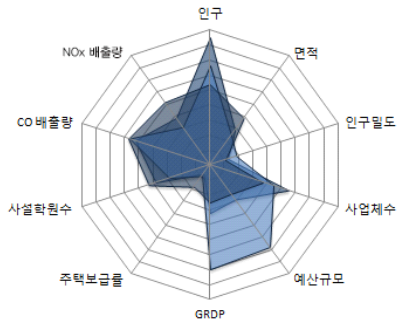

■ 자치행정분야

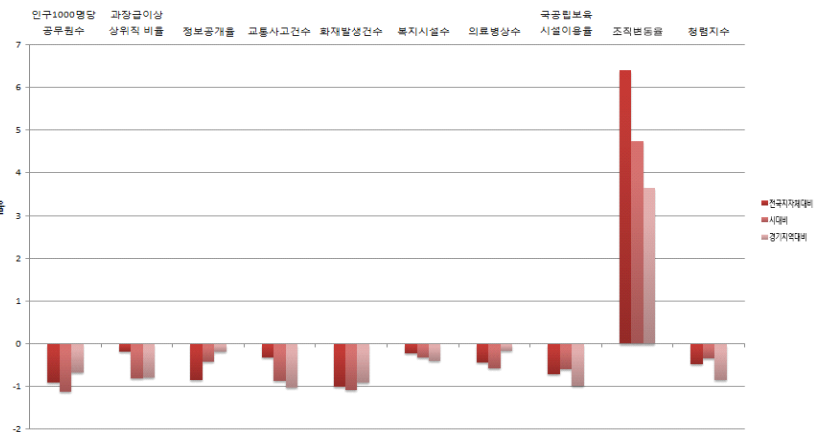
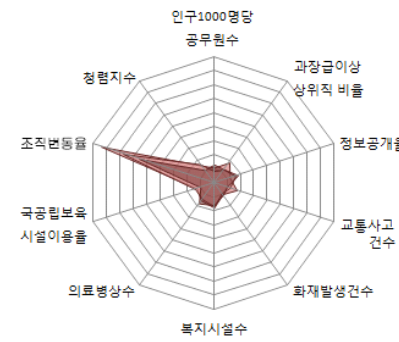

■ 지방재정분야

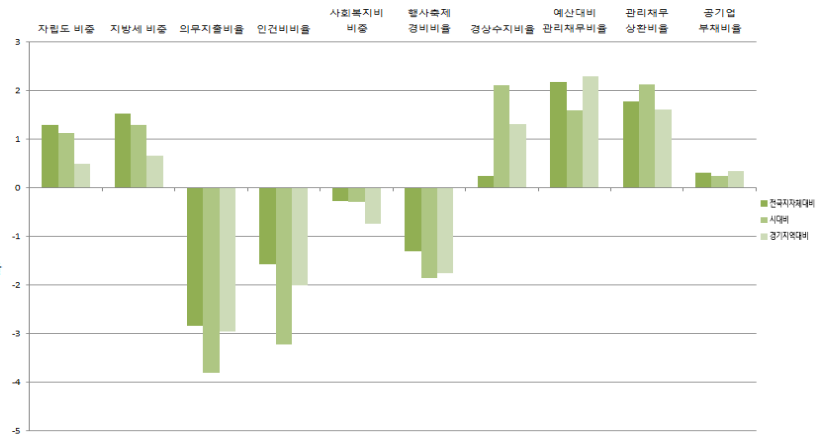
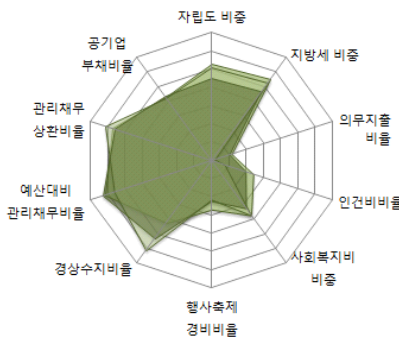

■ 지역발전분야

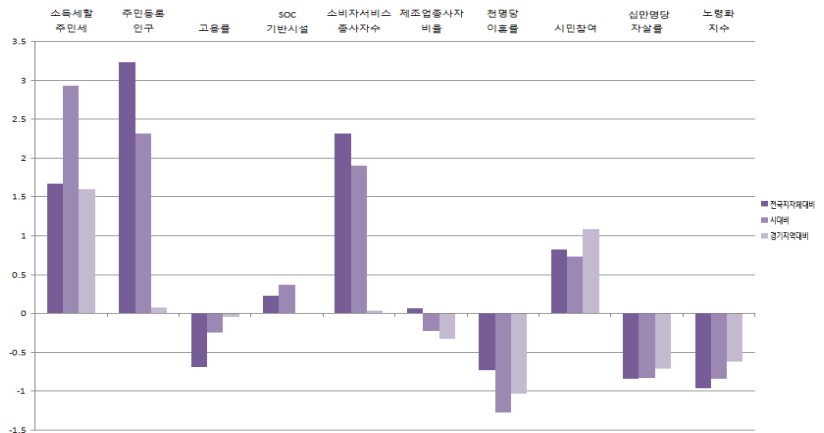
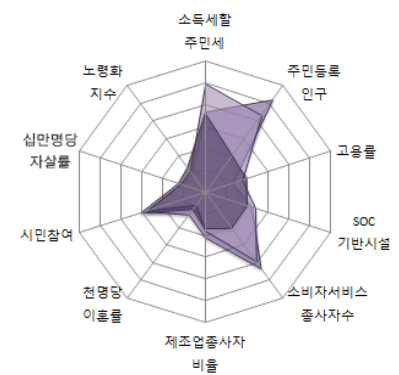

경기도

8-21. 파주시

1) 지표

■ 개황통계

구분	단위	고유값	전국지자체대비(Z*)	시(市)대비(Z*)	경기지역대비(Z*)
인구	천명	394.20	0.81	0.32	0.01
면적	㎢	672.66	0.64	0.42	1.21
인구밀도	열명	59.80	-0.53	-0.41	-0.69
사업체수	백개	223.95	0.52	0.12	-0.10
예산규모	백억원	77.28	-0.02	0.17	-0.16
GRDP	천억원	93.74	0.01	0.24	-0.14
주택보급률	%	109.08	0.46	0.70	0.78
사설학원수	개소/천명	1.06	-0.39	-1.18	-1.04
CO 배출량	백톤	51.03	0.36	0.22	0.29
NOx 배출량		62.72	0.17	-0.16	0.23

■ 자치행정분야

구분	단위	고유값	전국지자체대비(Z*)	시(市)대비(Z*)	경기지역대비(Z*)
인구1000명당공무원수	명	2.69	-0.76	-0.82	-0.33
과장급 이상 상위직 비율	%	7.18	0.30	-0.20	-0.34
정보공개율		95.65	-0.84	-0.41	-0.19
교통사고건수	건수	17.83	-0.20	-0.63	-0.83
화재발생건수		1.12	-0.17	0.10	-0.06
복지시설수	개소	0.19	0.03	0.58	0.22
의료병상수		7.14	-0.67	-0.83	-0.59
국공립보육시설이용율	%	4.98	-0.71	-0.60	-0.98
조직변동율		23.51	1.30	0.84	0.57
청렴지수	Z*	7.61	-0.19	-0.01	-0.52

■ 지방재정분야

구분	단위	고유값	전국지자체대비(Z*)	시(市)대비(Z*)	경기지역대비(Z*)
자립도 비중	%	0.33	1.16	0.97	0.31
지방세 비중		0.29	1.23	0.95	0.29
의무지출비율		0.63	-0.25	0.22	0.53
인건비비율		0.09	-0.95	-1.66	-0.84
사회복지비비율		0.31	0.06	0.49	0.08
행사축제경비비율		0.01	0.17	-0.17	0.18
경상수지비율		0.78	0.23	2.10	1.30
예산대비 관리채무비율		0.15	1.21	0.62	1.13
관리채무 상환비율		0.05	1.51	1.76	1.31
공기업 부채비율		0.13	-0.14	-0.19	-0.22

■ 지역발전분야

구분	단위	고유값	전국지자체대비(Z*)	시(市)대비(Z*)	경기지역대비(Z*)
소득세할주민세	억원	532.19	0.00	0.02	-0.23
주민등록인구	천명	394.20	0.80	0.32	-0.17
고용률	%	57.10	-0.23	0.36	0.49
SOC기반시설		56.48	-0.28	-0.56	-0.80
소비자서비스업 종사자수	명	45,076.00	0.36	0.05	-0.20
제조업종사자비율	%	44.89	1.67	1.44	1.23
천명당 이혼률		2.50	0.13	0.46	-0.10
시민참여		73.66	-0.70	-0.65	-0.27
십만명당 자살률	명	32.10	-0.09	0.19	0.32
노령화지수	%	61.77	-0.82	-0.57	-0.24

■ 지방자치 핵심전략지수

구분	단위	전국지자체대비(Z*)	시(市)대비(Z*)	경기지역대비(Z*)
지방조직관리지수	Z*	99.81	94.91	96.59
지방재정압박지수		112.56	118.71	114.79
지역발전지수		101.82	107.59	107.14

2) 요약그래프

■ 개황통계

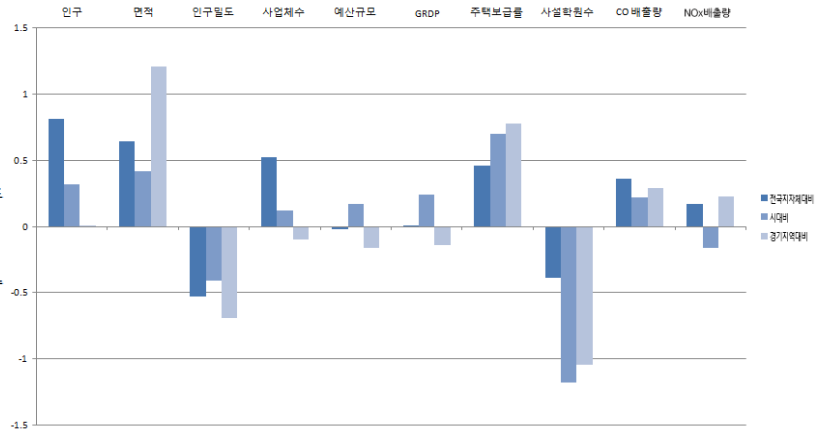
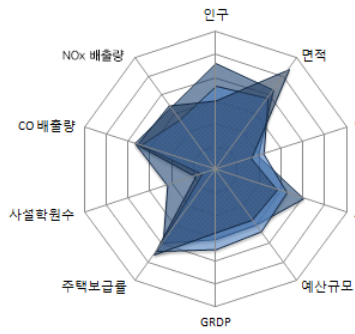

■ 자치행정분야

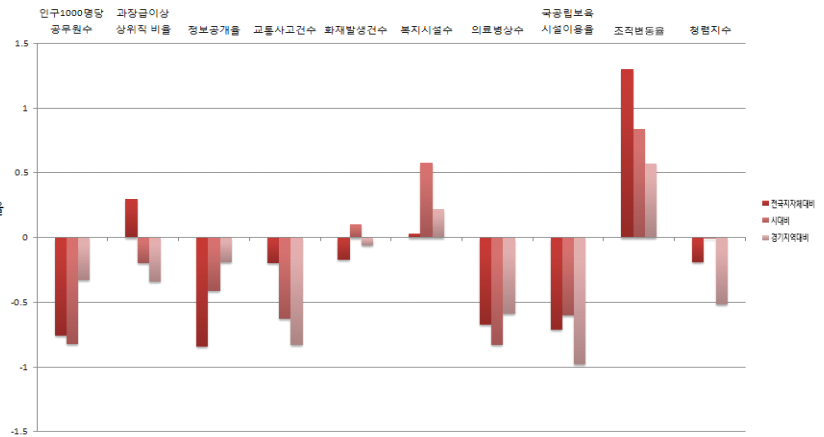
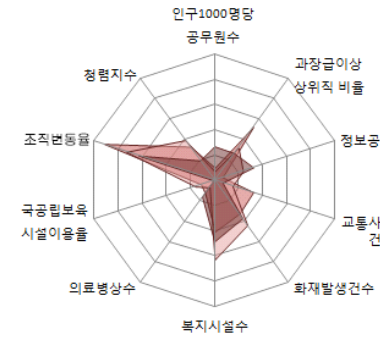

■ 지방재정분야

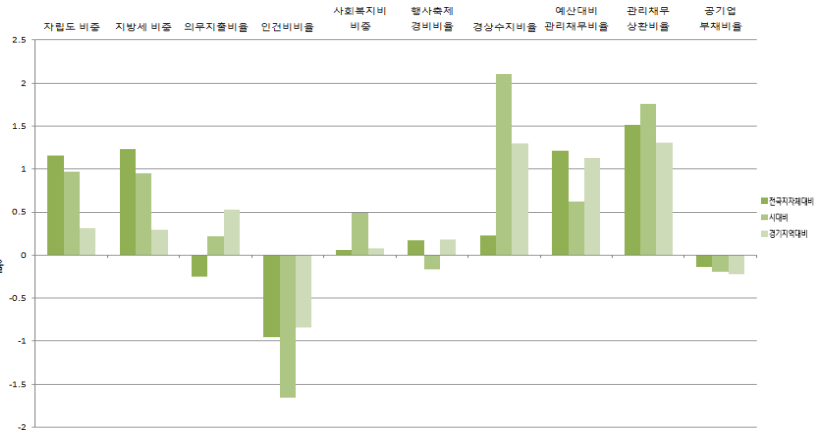
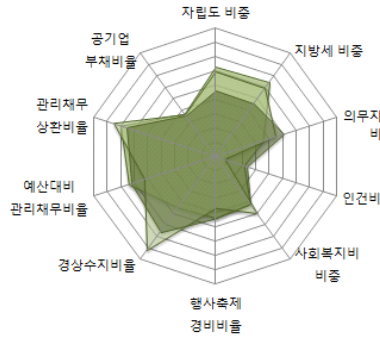

■ 지역발전분야

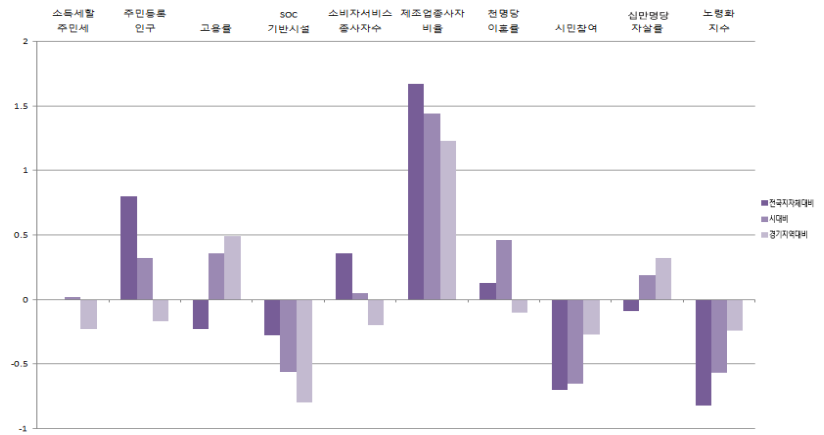
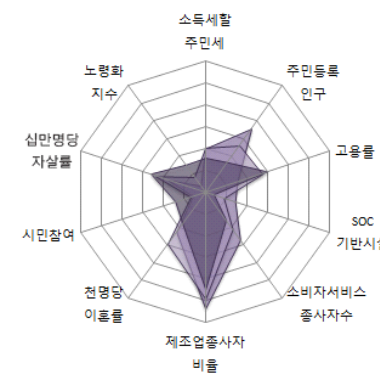

경기도

8-22. 이천시

1) 지표

■ 개황통계

구분	단위	고유값	전국지자체대비(Z*)	시(市)대비(Z*)	경기지역대비(Z*)
인구	천명	204.92	-0.08	-0.41	-0.59
면적	㎢	461.30	0.08	-0.15	0.47
인구밀도	열명	45.40	-0.55	-0.45	-0.73
사업체수	백개	135.60	-0.12	-0.43	-0.59
예산규모	백억원	52.99	-0.14	-0.43	-0.25
GRDP	천억원	72.10	-0.07	-0.06	-0.19
주택보급률	%	104.76	-0.08	0.08	0.34
사설학원수	개소/천명	1.86	1.18	0.74	1.56
CO 배출량	백톤	37,09	-0.01	-0.25	-0.17
NOx 배출량		67,26	0.24	-0.09	0.36

■ 자치행정분야

구분	단위	고유값	전국지자체대비(Z*)	시(市)대비(Z*)	경기지역대비(Z*)
인구1000명당공무원수	명	3.68	-0.53	-0.36	0.17
과장급 이상 상위직 비율	%	7.03	0.14	-0.40	-0.48
정보공개율		95.65	-0.84	-0.41	-0.19
교통사고건수	건수	22.72	0.47	0.65	0.31
화재발생건수		1.38	0.21	0.65	0.33
복지시설수	개소	0.14	-0.14	-0.02	-0.18
의료병상수		8.28	-0.51	-0.66	-0.32
국공립보육시설이용율	%	8.69	-0.41	-0.05	-0.36
조직변동율		2.50	-0.10	-0.23	-0.27
청렴지수	Z*	7.81	0.20	0.42	-0.10

■ 지방재정분야

구분	단위	고유값	전국지자체대비(Z*)	시(市)대비(Z*)	경기지역대비(Z*)
자립도 비중	%	0.27	0.71	0.45	-0.28
지방세 비중		0.24	0.79	0.46	-0.24
의무지출비율		0.64	-0.17	0.34	0.64
인건비비율		0.11	-0.66	-0.96	-0.32
사회복지비비중		0.31	0.07	0.53	0.12
행사축제경비비율		0.01	1.29	1.09	1.65
경상수지비율		0.63	-0.45	0.17	-0.15
예산대비 관리채무비율		0.13	0.92	0.33	0.80
관리채무 상환비율		0.05	1.68	1.99	1.50
공기업 부채비율		0.00	-0.32	-0.36	-0.43

■ 지역발전분야

구분	단위	고유값	전국지자체대비(Z*)	시(市)대비(Z*)	경기지역대비(Z*)
소득세활주민세	억원	509.92	-0.03	-0.02	-0.25
주민등록인구	천명	204.92	-0.08	-0.41	-0.26
고용률	%	57.50	-0.15	0.46	0.59
SOC기반시설		56.71	-0.27	-0.53	-0.78
소비자서비스업 종사자수	명	30,206.00	-0.08	-0.36	-0.25
제조업종사자비율	%	36.41	1.11	0.85	0.68
천명당 이혼률		2.50	0.13	0.46	-0.10
시민참여		71.92	-1.41	-1.29	-0.91
십만명당 자살률	명	30.50	-0.24	-0.01	0.12
노령화지수	%	61.50	-0.82	-0.58	-0.25

■ 지방자치 핵심전략지수

구분	단위	전국지자체대비(Z*)	시(市)대비(Z*)	경기지역대비(Z*)
지방조직관리지수	Z*	96.73	94.32	97.17
지방재정압박지수		109.29	111.34	108.73
지역발전지수		100.76	105.02	106.59

2) 요약그래프

■ 개황통계

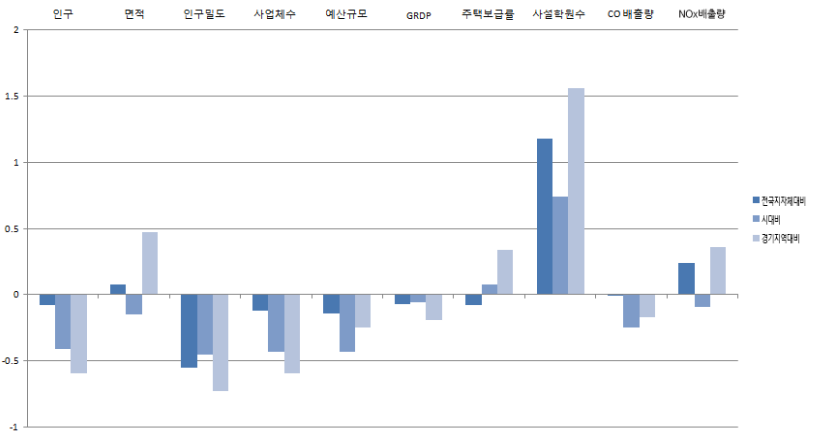
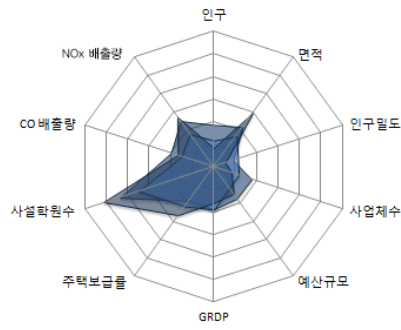

■ 자치행정분야

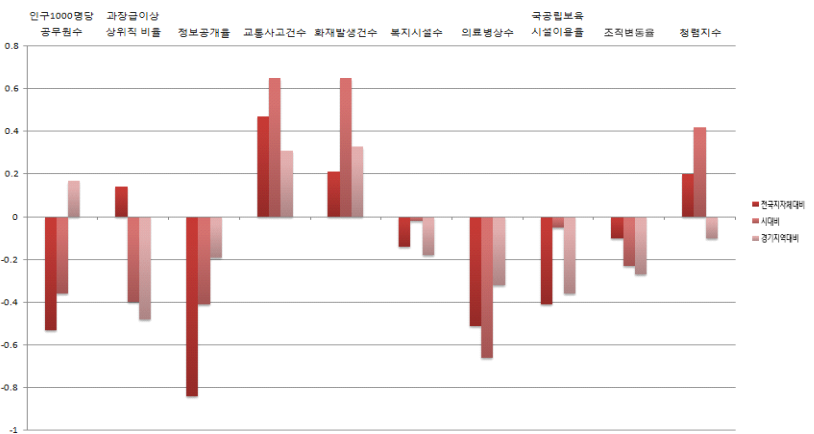
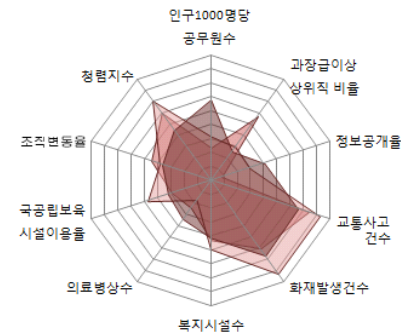

■ 지방재정분야

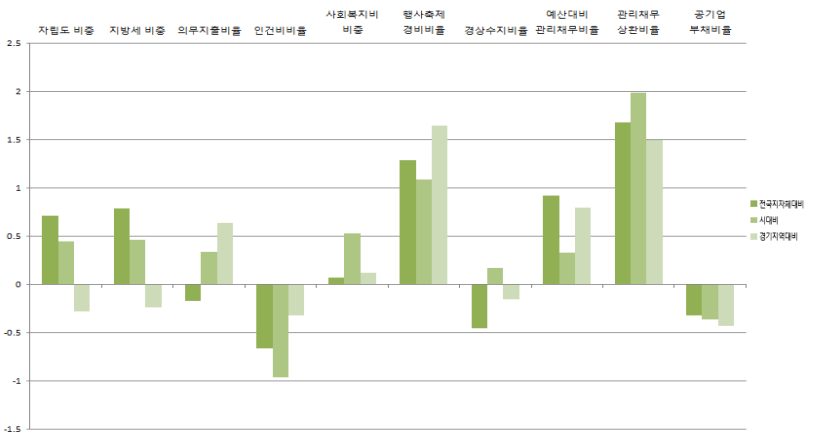
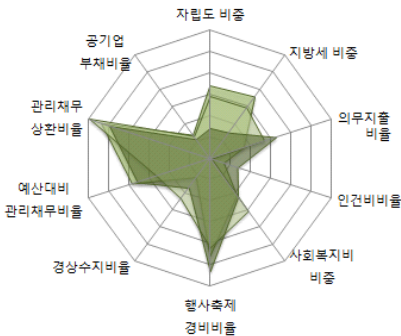

■ 지역발전분야

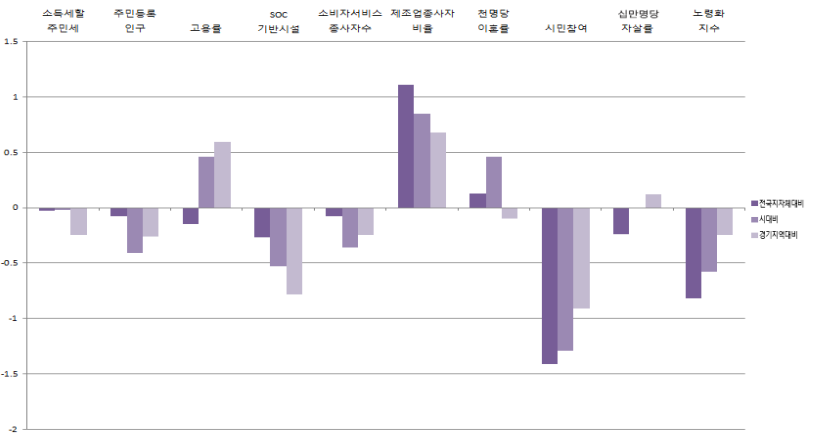
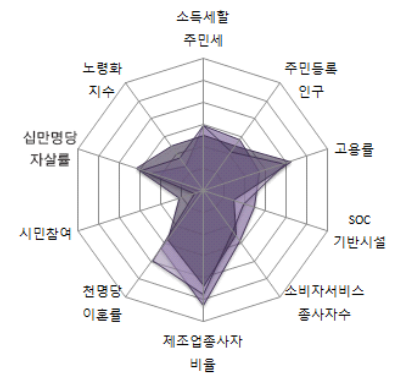

경기도

8-23. 안성시

1) 지표

■ 개황통계

구분	단위	고유값	전국지자체대비(Z*)	시(市)대비(Z*)	경기지역대비(Z*)
인구	천명	181.61	-0.19	-0.50	-0.67
면적	㎢	553.44	0.32	0.10	0.79
인구밀도	열명	34.10	-0.57	-0.49	-0.76
사업체수	백개	130.36	-0.15	-0.47	-0.62
예산규모	백억원	48.51	-0.17	-0.54	-0.27
GRDP	천억원	53.60	-0.14	-0.31	-0.23
주택보급률	%	99.73	-0.71	-0.64	-0.18
사설학원수	개소/천명	1.40	0.27	-0.37	0.07
CO 배출량	백톤	32.96	-0.13	-0.38	-0.30
NOx 배출량		56.90	0.08	-0.24	0.08

■ 자치행정분야

구분	단위	고유값	전국지자체대비(Z*)	시(市)대비(Z*)	경기지역대비(Z*)
인구1000명당공무원수	명	4.25	-0.40	-0.09	0.46
과장급 이상 상위직 비율	%	6.74	-0.17	-0.77	-0.77
정보공개율		95.65	-0.84	-0.41	-0.19
교통사고건수	건수	25.42	0.84	1.36	0.93
화재발생건수		1.92	0.98	1.76	1.12
복지시설수	개소	0.29	0.40	1.82	1.05
의료병상수		13.56	0.20	0.11	0.93
국공립보육시설이용율	%	7.08	-0.54	-0.29	-0.63
조직변동율		0.38	-0.24	-0.33	-0.35
청렴지수	Z*	7.91	0.39	0.64	0.11

■ 지방재정분야

구분	단위	고유값	전국지자체대비(Z*)	시(市)대비(Z*)	경기지역대비(Z*)
자립도 비중	%	0.28	0.76	0.51	-0.21
지방세 비중		0.25	0.87	0.55	-0.14
의무지출비율		0.67	0.00	0.62	0.88
인건비비율		0.12	-0.37	-0.24	0.22
사회복지비비율		0.27	-0.18	-0.06	-0.49
행사축제경비비율		0.01	0.02	-0.34	-0.01
경상수지비율		0.57	-0.71	-0.59	-0.72
예산대비 관리채무비율		0.02	-0.62	-1.21	-1.04
관리채무 상환비율		0.01	-0.16	-0.62	-0.61
공기업 부채비율		0.00	-0.32	-0.36	-0.44

■ 지역발전분야

구분	단위	고유값	전국지자체대비(Z*)	시(市)대비(Z*)	경기지역대비(Z*)
소득세할주민세	억원	355.16	-0.18	-0.28	-0.41
주민등록인구	천명	181.61	-0.19	-0.50	-0.27
고용률	%	54.50	-0.75	-0.33	-0.11
SOC기반시설		48.23	-0.73	-1.38	-1.53
소비자서비스업 종사자수	명	27,697.00	-0.15	-0.43	-0.26
제조업종사자비율	%	43.78	1.60	1.36	1.16
천명당 이혼률		2.60	0.25	0.71	0.03
시민참여		72.03	-1.37	-1.25	-0.87
십만명당 자살률	명	41.10	0.75	1.32	1.47
노령화지수	%	78.85	-0.63	-0.23	0.27

■ 지방자치 핵심전략지수

구분	단위	전국지자체대비(Z*)	시(市)대비(Z*)	경기지역대비(Z*)
지방조직관리지수	Z*	94.98	93.29	96.97
지방재정압박지수		93.03	90.53	88.87
지역발전지수		100.73	104.26	105.84

2) 요약그래프

■ 개황통계

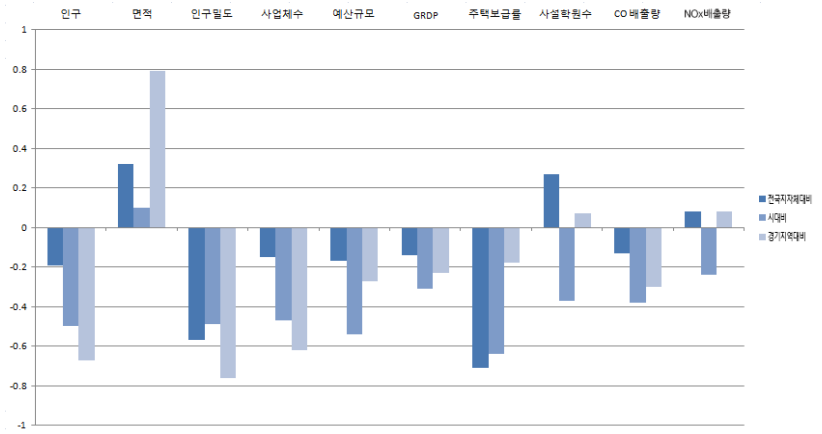
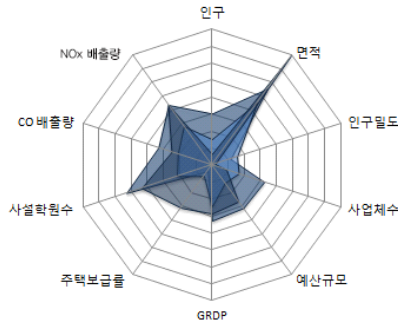

■ 자치행정분야

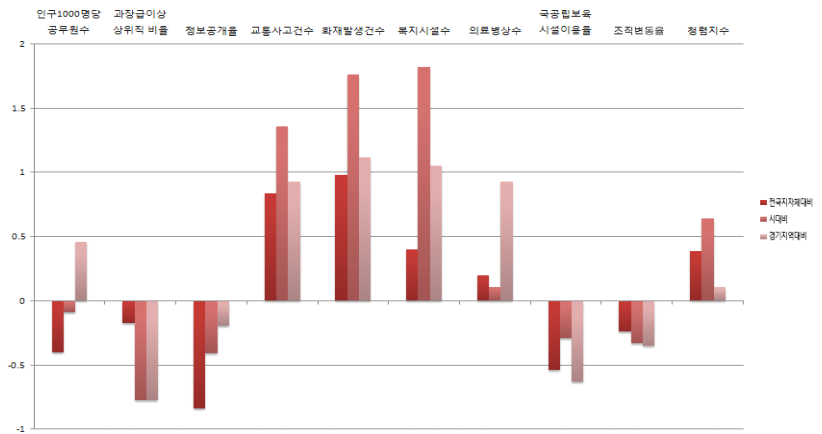
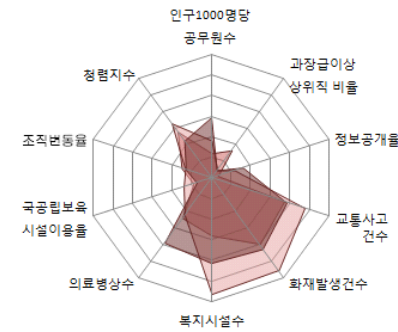

■ 지방재정분야

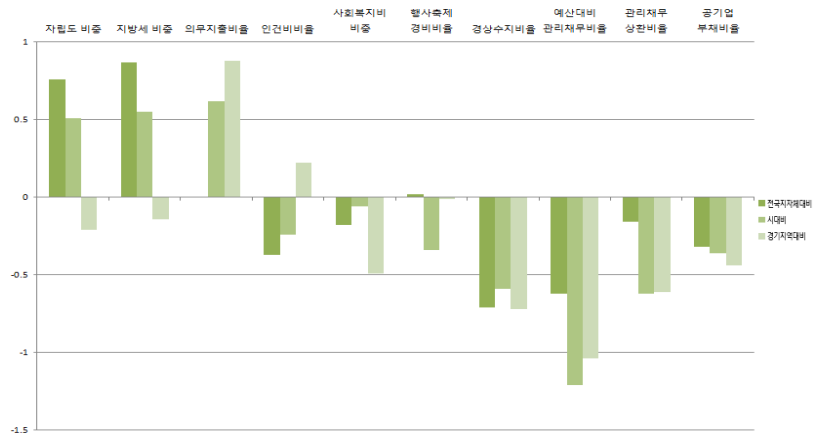
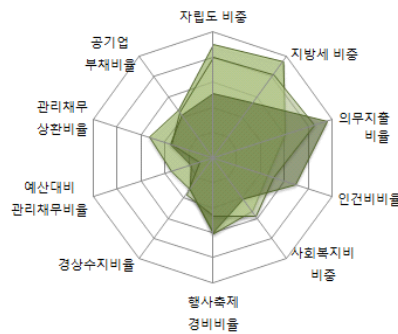

■ 지역발전분야

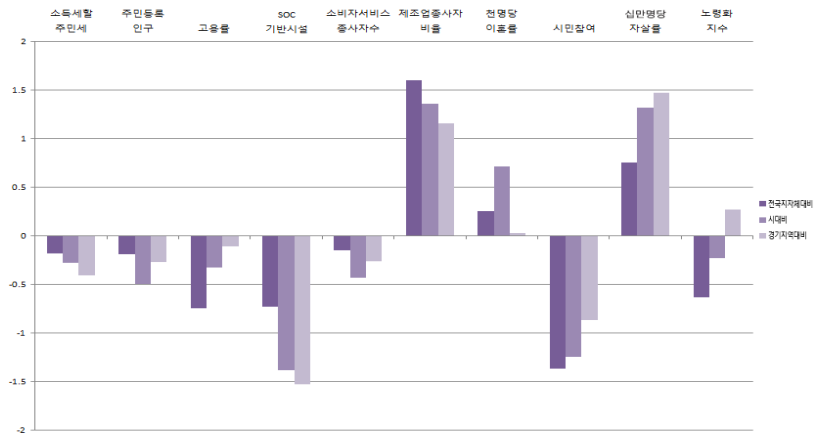
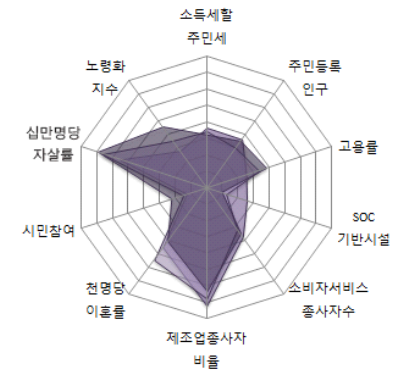

경기도

8-24. 김포시

1) 지표

■ 개황통계

구분	단위	고유값	전국지자체대비(Z*)	시(市)대비(Z*)	경기지역대비(Z*)
인구	천명	287.43	0.31	-0.09	-0.33
면적	㎢	276.64	-0.41	-0.66	-0.18
인구밀도	열명	108.10	-0.45	-0.24	-0.57
사업체수	백개	203.80	0.37	-0.01	-0.21
예산규모	백억원	62.38	-0.10	-0.20	-0.21
GRDP	천억원	57.18	-0.12	-0.26	-0.23
주택보급률	%	128.87	2.93	3.52	2.83
사설학원수	개소/천명	1.36	0.20	-0.46	-0.06
CO 배출량	백톤	31.40	-0.17	-0.44	-0.35
NOx 배출량		46.75	-0.08	-0.38	-0.20

■ 자치행정분야

구분	단위	고유값	전국지자체대비(Z*)	시(市)대비(Z*)	경기지역대비(Z*)
인구1000명당공무원수	명	2.48	-0.80	-0.91	-0.44
과장급 이상 상위직 비율	%	7.84	1.00	0.66	0.32
정보공개율		95.65	-0.84	-0.41	-0.19
교통사고건수	건수	23.31	0.55	0.81	0.44
화재발생건수		1.41	0.25	0.71	0.38
복지시설수	개소	0.11	-0.23	-0.33	-0.39
의료병상수		9.03	-0.41	-0.55	-0.14
국공립보육시설이용율	%	10.37	-0.27	0.20	-0.08
조직변동율		0.00	-0.26	-0.35	-0.37
청렴지수	Z*	7.69	-0.03	0.16	-0.35

■ 지방재정분야

구분	단위	고유값	전국지자체대비(Z*)	시(市)대비(Z*)	경기지역대비(Z*)
자립도 비중	%	0.34	1.24	1.06	0.41
지방세 비중		0.29	1.28	1.01	0.36
의무지출비율		0.65	-0.13	0.40	0.70
인건비비율		0.11	-0.61	-0.83	-0.22
사회복지비비중		0.29	-0.08	0.17	-0.26
행사축제경비비율		0.01	-0.28	-0.68	-0.41
경상수지비율		0.52	-0.95	-1.25	-1.22
예산대비 관리채무비율		0.17	1.38	0.80	1.35
관리채무 상환비율		0.01	-0.44	-1.02	-0.94
공기업 부채비율		0.68	0.60	0.54	0.71

■ 지역발전분야

구분	단위	고유값	전국지자체대비(Z*)	시(市)대비(Z*)	경기지역대비(Z*)
소득세할주민세	억원	354.78	-0.18	-0.28	-0.41
주민등록인구	천명	287.43	0.30	-0.09	-0.22
고용률	%	59.10	0.17	0.88	0.96
SOC기반시설		54.31	-0.40	-0.77	-1.00
소비자서비스업 종사자수	명	33,073.00	0.01	-0.28	-0.24
제조업종사자비율	%	50.55	2.05	1.82	1.59
천명당 이혼률		2.30	-0.12	-0.03	-0.37
시민참여		75.45	0.03	0.02	0.39
십만명당 자살률	명	25.50	-0.70	-0.64	-0.52
노령화지수	%	57.61	-0.86	-0.66	-0.36

■ 지방자치 핵심전략지수

구분	단위	전국지자체대비(Z*)	시(市)대비(Z*)	경기지역대비(Z*)
지방조직관리지수	Z*	100.84	97.44	98.35
지방재정압박지수		99.63	94.95	95.82
지역발전지수		100.19	102.71	102.69

2) 요약그래프

■ 개황통계

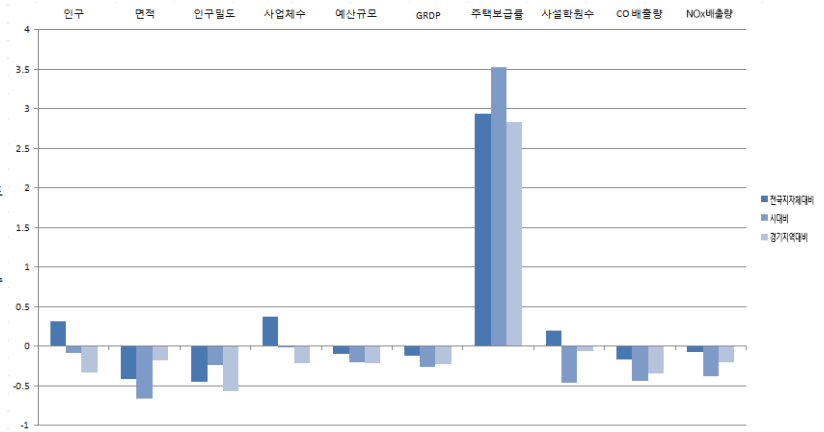
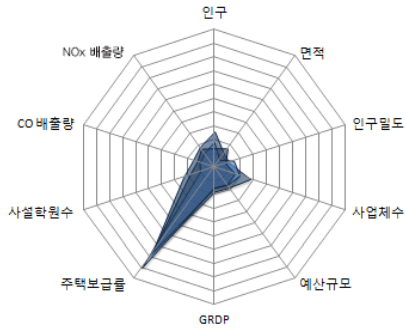

■ 자치행정분야

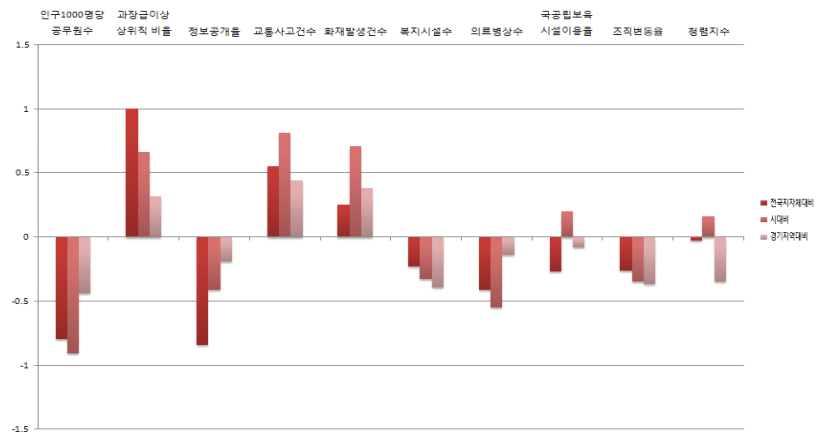
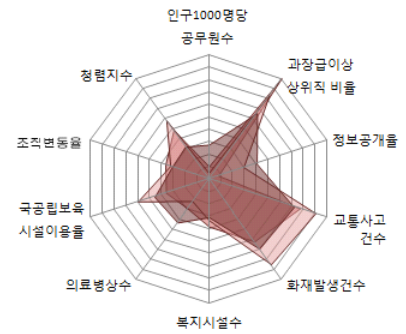

■ 지방재정분야

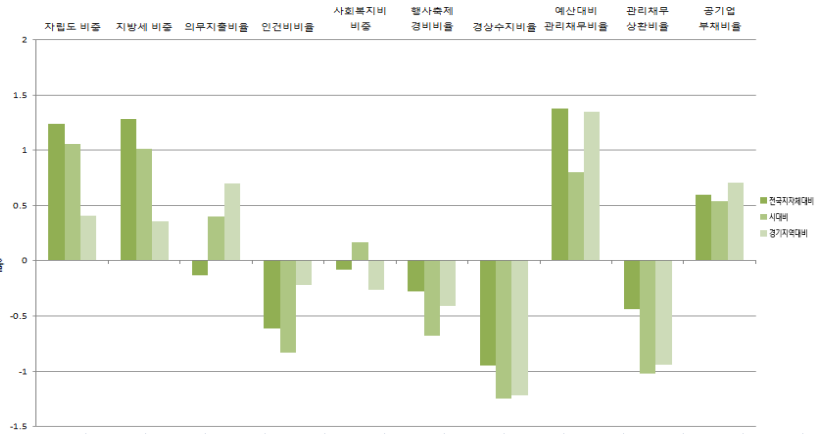
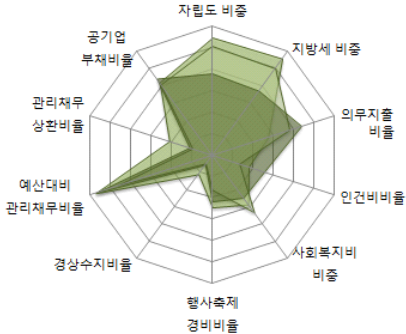

■ 지역발전분야

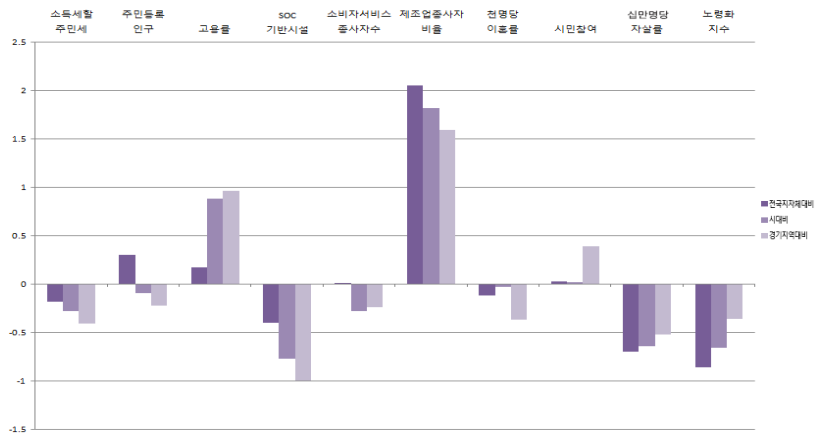
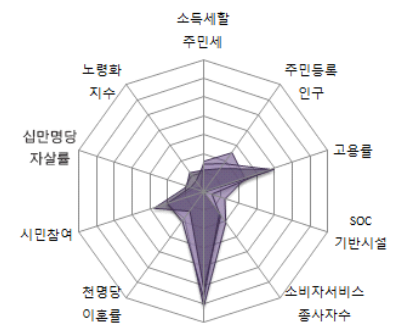

경기도

8-25. 화성시

1) 지표

■ 개황통계

구분	단위	고유값	전국지자체대비(Z*)	시(市)대비(Z*)	경기지역대비(Z*)
인구	천명	525.49	1.42	0.82	0.43
면적	㎢	689.58	0.68	0.47	1.27
인구밀도	열명	79.90	-0.50	-0.34	-0.64
사업체수	백개	412.61	1.87	1.31	0.94
예산규모	백억원	98.09	0.08	0.67	-0.08
GRDP	천억원	233.26	0.53	2.18	0.19
주택보급률	%	83.52	-2.73	-2.95	-1.85
사설학원수	개소/천명	1.72	0.90	0.40	1.11
CO 배출량	백톤	72.95	0.94	0.95	1.00
NOx 배출량		108.16	0.87	0.49	1.48

■ 자치행정분야

구분	단위	고유값	전국지자체대비(Z*)	시(市)대비(Z*)	경기지역대비(Z*)
인구1000명당공무원수	명	2.53	-0.79	-0.89	-0.41
과장급 이상 상위직 비율	%	6.70	-0.21	-0.83	-0.81
정보공개율		95.65	-0.84	-0.41	-0.19
교통사고건수	건수	25.39	0.84	1.36	0.92
화재발생건수		1.10	-0.20	0.05	-0.09
복지시설수	개소	0.16	-0.04	0.31	0.04
의료병상수		7.08	-0.68	-0.83	-0.61
국공립보육시설이용율	%	5.67	-0.65	-0.50	-0.87
조직변동율		3.82	-0.01	-0.16	-0.22
청렴지수	Z*	7.94	0.44	0.71	0.17

■ 지방재정분야

구분	단위	고유값	전국지자체대비(Z*)	시(市)대비(Z*)	경기지역대비(Z*)
자립도 비중	%	0.44	2.09	2.03	1.50
지방세 비중		0.39	2.18	2.02	1.46
의무지출비율		0.57	-0.68	-0.44	-0.04
인건비비율		0.09	-0.99	-1.76	-0.91
사회복지비비율		0.24	-0.42	-0.62	-1.07
행사축제경비비율		0.01	-0.25	-0.65	-0.37
경상수지비율		0.50	-1.05	-1.54	-1.43
예산대비 관리채무비율		0.16	1.25	0.66	1.19
관리채무 상환비율		0.03	0.68	0.57	0.35
공기업 부채비율		0.43	0.26	0.21	0.29

■ 지역발전분야

구분	단위	고유값	전국지자체대비(Z*)	시(市)대비(Z*)	경기지역대비(Z*)
소득세할주민세	억원	2,022.44	1.44	2.52	1.34
주민등록인구	천명	525.49	1.41	0.82	-0.11
고용률	%	58.60	0.07	0.75	0.84
SOC기반시설		62.80	0.07	0.07	-0.25
소비자서비스업 종사자수	명	73,288.00	1.19	0.84	-0.10
제조업종사자비율	%	55.70	2.39	2.18	1.92
천명당 이혼률		2.20	-0.24	-0.28	-0.50
시민참여		74.96	-0.17	-0.17	0.21
십만명당 자살률	명	28.10	-0.46	-0.32	-0.19
노령화지수	%	36.65	-1.09	-1.08	-0.98

■ 지방자치 핵심전략지수

구분	단위	전국지자체대비(Z*)	시(市)대비(Z*)	경기지역대비(Z*)
지방조직관리지수	Z*	92.23	87.88	90.61
지방재정압박지수		101.91	96.43	96.21
지역발전지수		104.57	116.97	116.44

2) 요약그래프

■ 개황통계

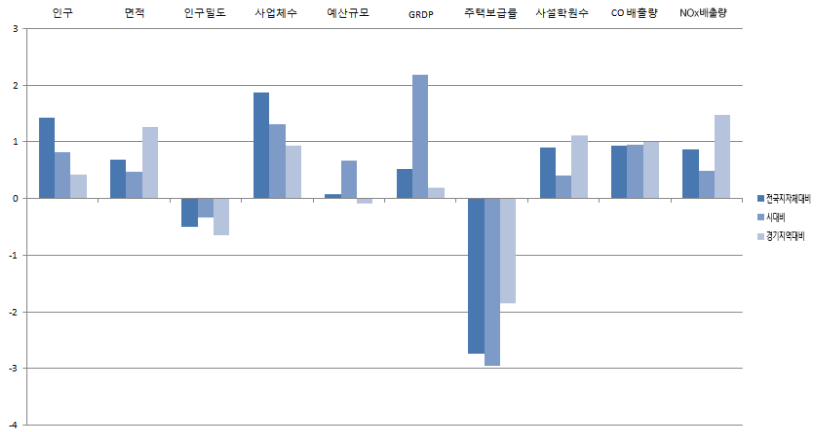
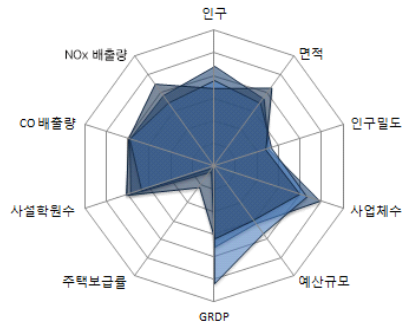

■ 자치행정분야

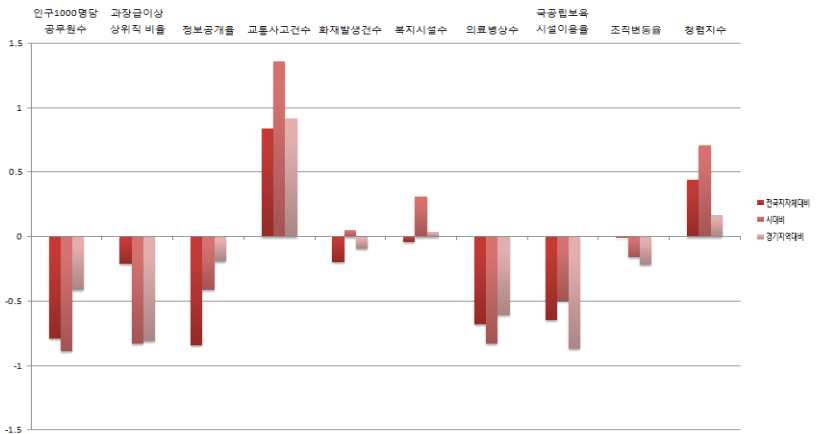
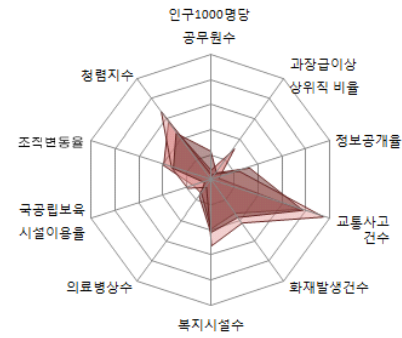

■ 지방재정분야

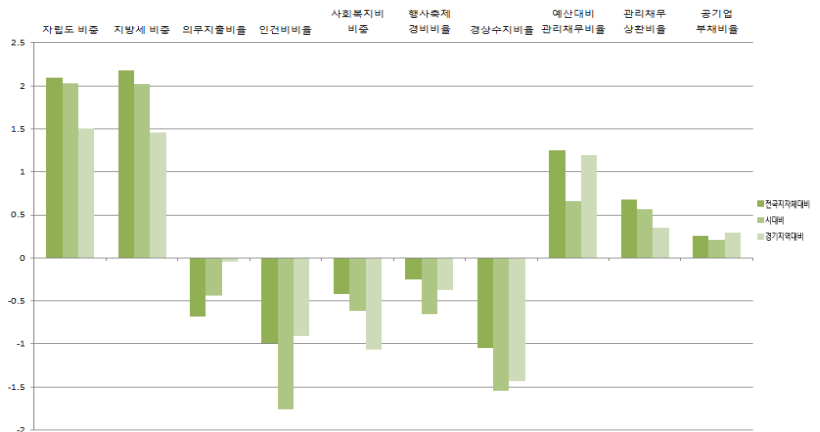
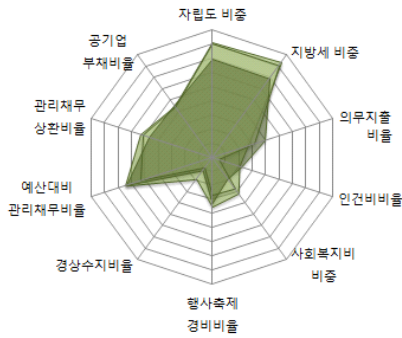

■ 지역발전분야

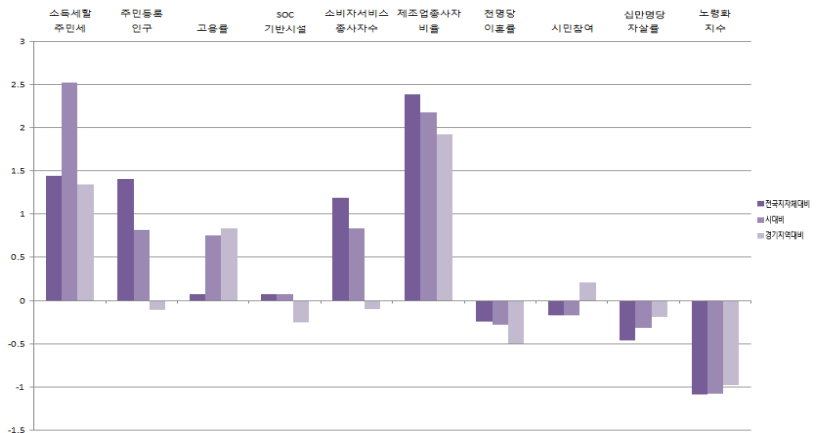
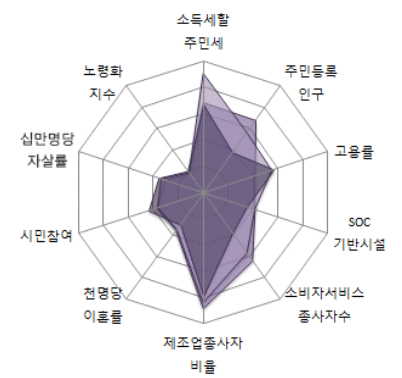

경기도

8-26. 광주시

1) 지표

■ 개황통계

구분	단위	고유값	전국지자체대비(Z*)	시(市)대비(Z*)	경기지역대비(Z*)
인구	천명	275.66	0.25	-0.14	-0.37
면적	㎢	430.99	0.00	-0.24	0.36
인구밀도	열명	66.10	-0.52	-0.38	-0.68
사업체수	백개	205.78	0.39	0.01	-0.20
예산규모	백억원	61.06	-0.10	-0.23	-0.22
GRDP	천억원	45.45	-0.17	-0.42	-0.25
주택보급률	%	103.30	-0.26	-0.13	0.19
사설학원수	개소/천명	1.23	-0.06	-0.78	-0.49
CO 배출량	백톤	40.46	0.08	-0.13	-0.06
NOx 배출량		60.51	0.13	-0.19	0.17

■ 자치행정분야

구분	단위	고유값	전국지자체대비(Z*)	시(市)대비(Z*)	경기지역대비(Z*)
인구1000명당공무원수	명	2.81	-0.73	-0.76	-0.27
과장급 이상 상위직 비율	%	7.49	0.63	0.21	-0.02
정보공개율		95.65	-0.84	-0.41	-0.19
교통사고건수	건수	23.25	0.54	0.79	0.43
화재발생건수		1.19	-0.07	0.25	0.04
복지시설수	개소	0.09	-0.30	-0.54	-0.52
의료병상수		5.19	-0.93	-1.11	-1.05
국공립보육시설이용율	%	6.26	-0.61	-0.41	-0.77
조직변동율		2.62	-0.09	-0.22	-0.26
청렴지수	Z*	7.27	-0.84	-0.76	-1.24

■ 지방재정분야

구분	단위	고유값	전국지자체대비(Z*)	시(市)대비(Z*)	경기지역대비(Z*)
자립도 비중	%	0.36	1.44	1.30	0.67
지방세 비중		0.33	1.56	1.33	0.71
의무지출비율		0.63	-0.25	0.23	0.54
인건비비율		0.11	-0.69	-1.02	-0.36
사회복지비비중		0.33	0.21	0.84	0.44
행사축제경비비율		0.01	-0.02	-0.38	-0.06
경상수지비율		0.70	-0.14	1.05	0.51
예산대비 관리채무비율		0.15	1.10	0.51	1.01
관리채무 상환비율		0.04	0.92	0.91	0.63
공기업 부채비율		0.09	-0.20	-0.24	-0.28

■ 지역발전분야

구분	단위	고유값	전국지자체대비(Z*)	시(市)대비(Z*)	경기지역대비(Z*)
소득세할주민세	억원	364.35	-0.17	-0.26	-0.40
주민등록인구	천명	275.66	0.25	-0.14	-0.23
고용률	%	57.60	-0.13	0.49	0.61
SOC기반시설		59.52	-0.11	-0.25	-0.54
소비자서비스업 종사자수	명	38,688.00	0.17	-0.12	-0.22
제조업종사자비율	%	37.98	1.22	0.96	0.78
천명당 이혼률		2.80	0.50	1.21	0.30
시민참여		73.44	-0.79	-0.73	-0.35
십만명당 자살률	명	34.20	0.11	0.45	0.59
노령화지수	%	56.73	-0.87	-0.67	-0.39

■ 지방자치 핵심전략지수

구분	단위	전국지자체대비(Z*)	시(市)대비(Z*)	경기지역대비(Z*)
지방조직관리지수	Z*	99.01	95.68	97.29
지방재정압박지수		108.72	112.45	109.99
지역발전지수		101.49	108.10	109.13

2) 요약그래프

■ 개황통계

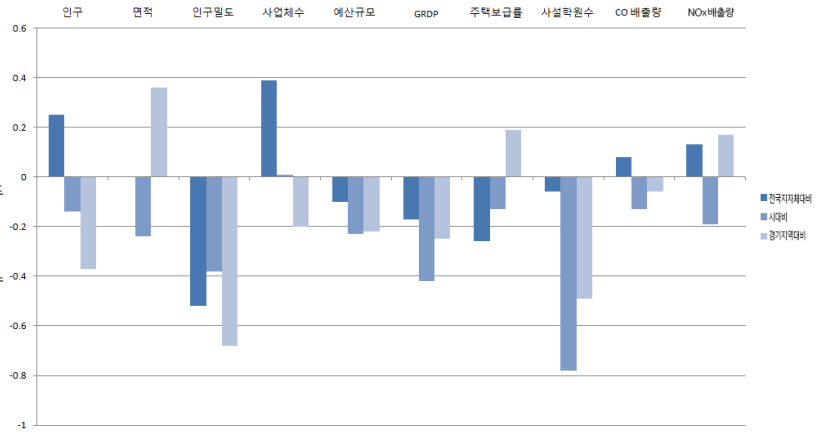
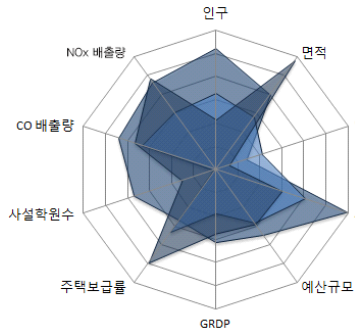

■ 자치행정분야

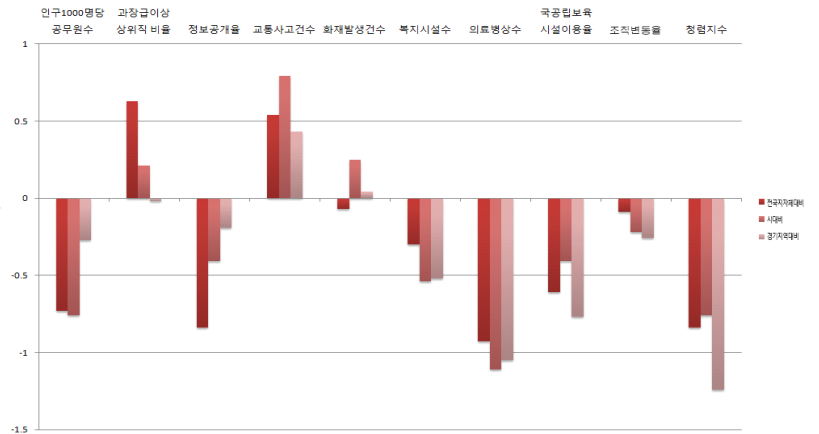
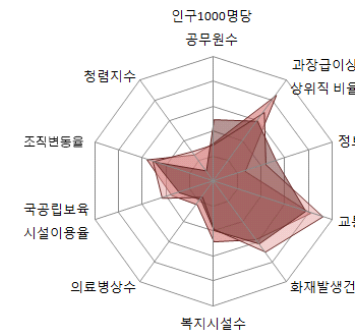

■ 지방재정분야

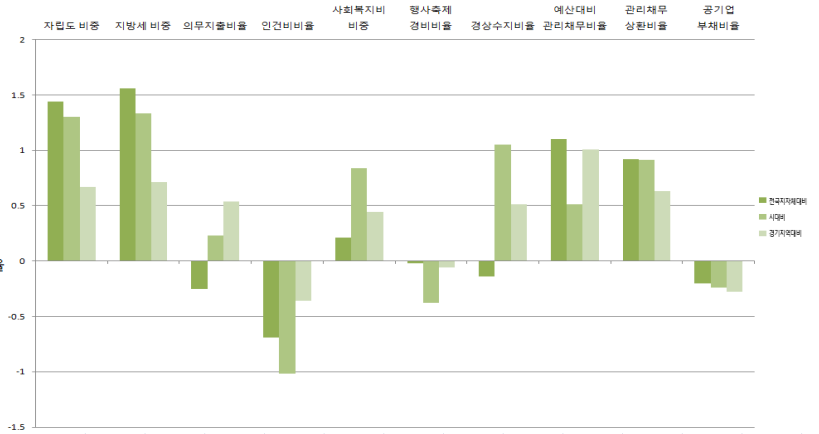
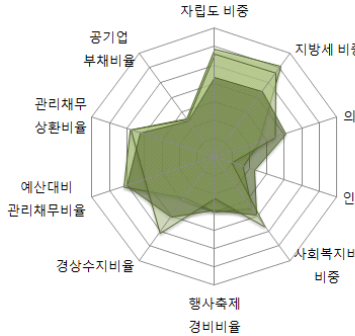

■ 지역발전분야

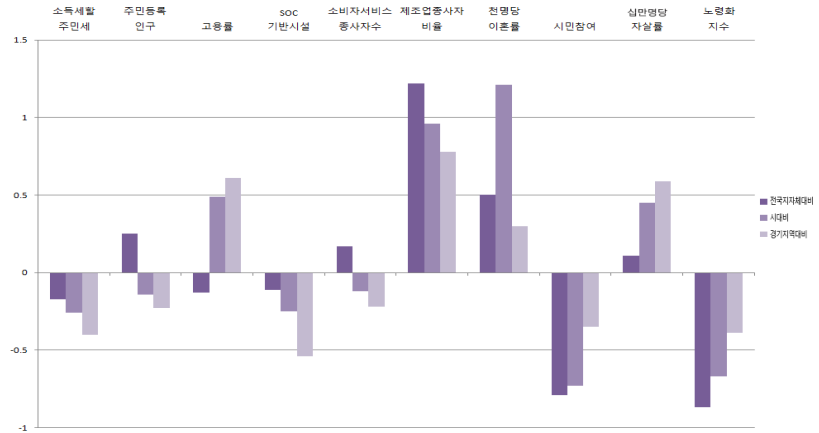
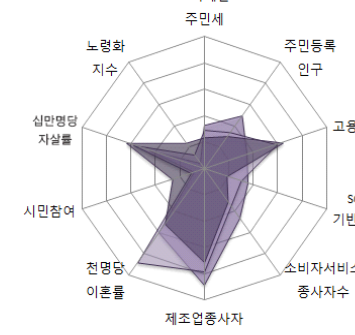

경기도

8-27. 양주시

1) 지표

■ 개황통계

구분	단위	고유값	전국지자체대비(Z*)	시(市)대비(Z*)	경기지역대비(Z*)
인구	천명	200.31	-0.10	-0.42	-0.61
면적	㎢	310.31	-0.32	-0.57	-0.06
인구밀도	열명	66.80	-0.52	-0.38	-0.68
사업체수	백개	142.86	-0.06	-0.39	-0.55
예산규모	백억원	47.37	-0.17	-0.56	-0.27
GRDP	천억원	31.91	-0.22	-0.61	-0.28
주택보급률	%	95.98	-1.18	-1.17	-0.57
사설학원수	개소/천명	0.89	-0.73	-1.59	-1.59
CO 배출량	백톤	23.94	-0.37	-0.69	-0.60
NOx 배출량		40.68	-0.17	-0.47	-0.37

■ 자치행정분야

구분	단위	고유값	전국지자체대비(Z*)	시(市)대비(Z*)	경기지역대비(Z*)
인구1000명당공무원수	명	3.56	-0.56	-0.41	0.11
과장급 이상 상위직 비율	%	7.14	0.26	-0.25	-0.37
정보공개율		95.65	-0.84	-0.41	-0.19
교통사고건수	건수	22.65	0.46	0.64	0.29
화재발생건수		1.76	0.76	1.44	0.89
복지시설수	개소	0.18	0.01	0.51	0.17
의료병상수		10.45	-0.22	-0.34	0.19
국공립보육시설이용율	%	9.07	-0.38	0.01	-0.30
조직변동율		6.04	0.14	-0.05	-0.13
청렴지수	Z*	8.00	0.56	0.84	0.30

■ 지방재정분야

구분	단위	고유값	전국지자체대비(Z*)	시(市)대비(Z*)	경기지역대비(Z*)
자립도 비중	%	0.21	0.18	-0.16	-0.96
지방세 비중		0.18	0.29	-0.10	-0.86
의무지출비율		0.65	-0.10	0.46	0.74
인건비비율		0.09	-1.02	-1.83	-0.96
사회복지비비율		0.28	-0.13	0.06	-0.37
행사축제경비비율		0.00	-0.80	-1.27	-1.08
경상수지비율		0.73	0.01	1.47	0.83
예산대비 관리채무비율		0.14	1.00	0.41	0.89
관리채무 상환비율		0.05	1.29	1.44	1.05
공기업 부채비율		0.13	-0.14	-0.19	-0.21

■ 지역발전분야

구분	단위	고유값	전국지자체대비(Z*)	시(市)대비(Z*)	경기지역대비(Z*)
소득세활주민세	억원	178.51	-0.35	-0.57	-0.60
주민등록인구	천명	200.31	-0.11	-0.42	-0.27
고용률	%	50.90	-1.48	-1.27	-0.95
SOC기반시설		64.75	0.17	0.27	-0.07
소비자서비스업 종사자수	명	24,247.00	-0.25	-0.52	-0.28
제조업종사자비율	%	45.03	1.68	1.44	1.24
천명당 이혼률		3.10	0.87	1.95	0.69
시민참여		72.48	-1.19	-1.08	-0.70
십만명당 자살률	명	39.20	0.57	1.08	1.23
노령화지수	%	63.21	-0.80	-0.54	-0.20

■ 지방자치 핵심전략지수

구분	단위	전국지자체대비(Z*)	시(市)대비(Z*)	경기지역대비(Z*)
지방조직관리지수	Z*	98.07	95.37	97.91
지방재정압박지수		109.06	112.71	109.26
지역발전지수		101.16	107.76	110.07

2) 요약그래프

■ 개황통계

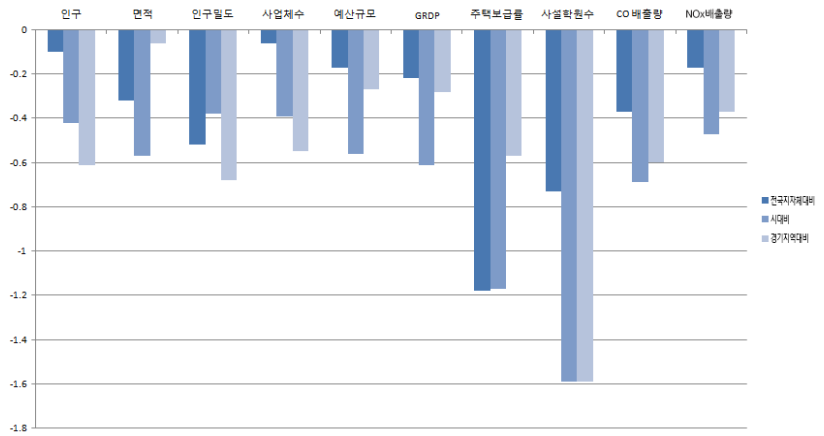
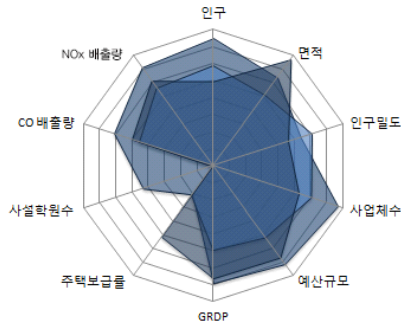

■ 자치행정분야

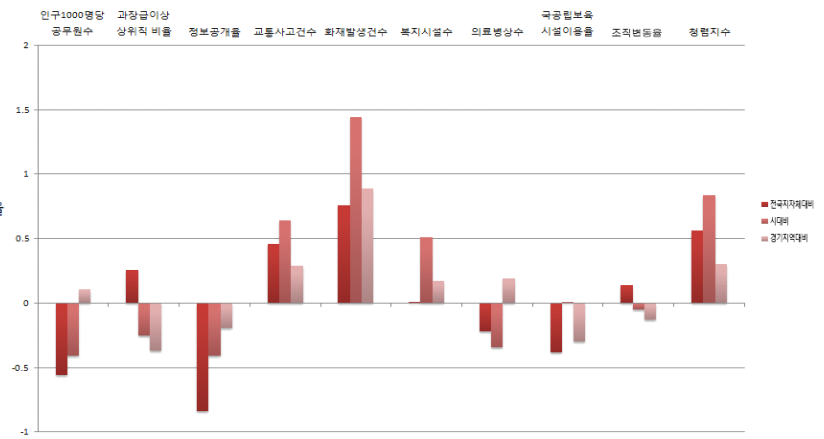
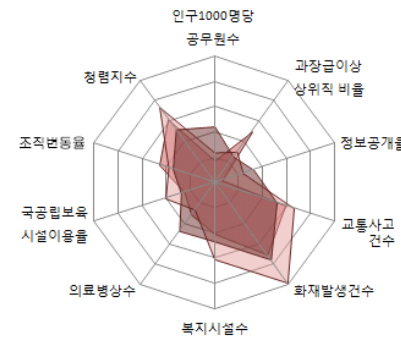

■ 지방재정분야

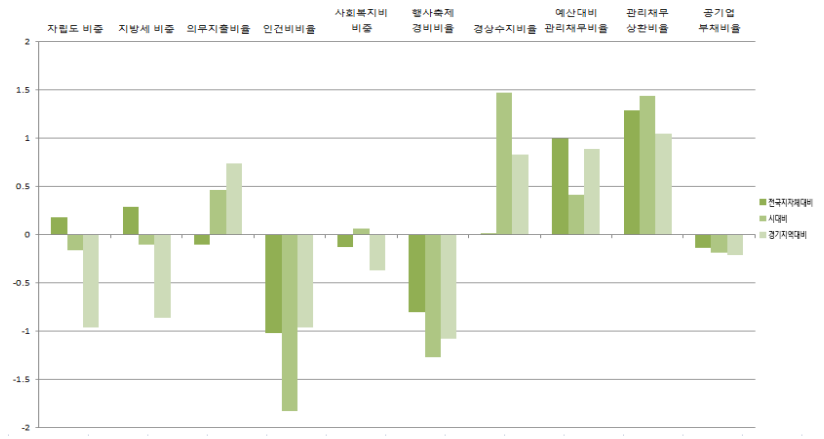
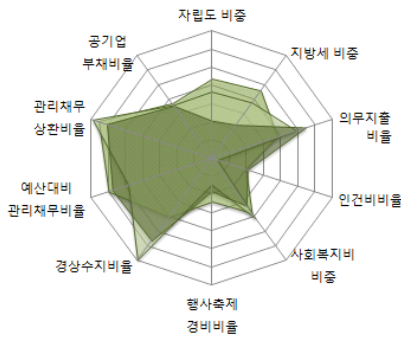

■ 지역발전분야

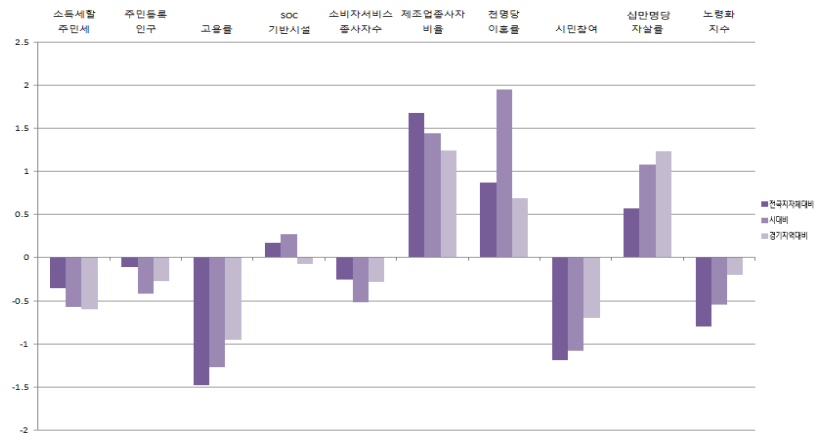
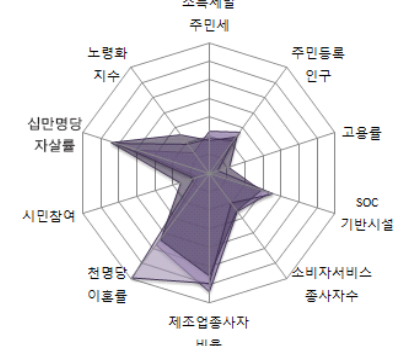

경기도

8-28. 포천시

1) 지표

■ 개황통계

구분	단위	고유값	전국지자체대비(Z*)	시(市)대비(Z*)	경기지역대비(Z*)
인구	천명	157.56	-0.30	-0.59	-0.75
면적	km ²	826.58	1.04	0.85	1.76
인구밀도	열명	20.30	-0.59	-0.54	-0.79
사업체수	백개	156.21	0.03	-0.30	-0.48
예산규모	백억원	49.76	-0.16	-0.51	-0.26
GRDP	천억원	32.57	-0.21	-0.60	-0.28
주택보급률	%	108.90	0.44	0.67	0.76
사설학원수	개소/천명	0.86	-0.79	-1.66	-1.69
CO 배출량	백톤	27.16	-0.28	-0.58	-0.49
NOx 배출량		41.31	-0.16	-0.46	-0.35

■ 자치행정분야

구분	단위	고유값	전국지자체대비(Z*)	시(市)대비(Z*)	경기지역대비(Z*)
인구1000명당공무원수	명	4.61	-0.32	0.07	0.64
과장급 이상 상위직 비율	%	6.74	-0.16	-0.77	-0.76
정보공개율		95.65	-0.84	-0.41	-0.19
교통사고건수	건수	26.46	0.98	1.64	1.17
화재발생건수		2.73	2.16	3.46	2.33
복지시설수	개소	0.36	0.65	2.66	1.61
의료병상수		10.68	-0.19	-0.31	0.25
국공립보육시설이용율	%	14.62	0.08	0.84	0.63
조직변동율		101.04	6.47	4.79	3.68
청렴지수	Z*	7.84	0.25	0.49	-0.04

■ 지방재정분야

구분	단위	고유값	전국지자체대비(Z*)	시(市)대비(Z*)	경기지역대비(Z*)
자립도 비중	%	0.19	0.07	-0.28	-1.10
지방세 비중		0.17	0.15	-0.26	-1.03
의무지출비율		0.62	-0.34	0.09	0.42
인건비비율		0.11	-0.58	-0.75	-0.16
사회복지비비율		0.27	-0.19	-0.08	-0.51
행사축제경비비율		0.01	-0.23	-0.62	-0.34
경상수지비율		0.51	-1.01	-1.44	-1.36
예산대비 관리채무비율		0.07	0.02	-0.58	-0.28
관리채무 상환비율		0.01	-0.08	-0.51	-0.53
공기업 부채비율		0.01	-0.31	-0.35	-0.43

■ 지역발전분야

구분	단위	고유값	전국지자체대비(Z*)	시(市)대비(Z*)	경기지역대비(Z*)
소득세할주민세	억원	198.85	-0.33	-0.54	-0.58
주민등록인구	천명	157.56	-0.30	-0.59	-0.29
고용률	%	48.50	-1.96	-1.90	-1.50
SOC기반시설		43.21	-1.01	-1.88	-1.98
소비자서비스업 종사자수	명	27,157.00	-0.17	-0.44	-0.26
제조업종사자비율	%	45.28	1.70	1.46	1.25
천명당 이혼률		3.40	1.23	2.69	1.09
시민참여		70.57	-1.97	-1.79	-1.40
십만명당 자살률	명	40.40	0.69	1.23	1.38
노령화지수	%	97.12	-0.43	0.14	0.80

■ 지방자치 핵심전략지수

구분	단위	전국지자체대비(Z*)	시(市)대비(Z*)	경기지역대비(Z*)
지방조직관리지수	Z*	113.00	106.17	108.22
지방재정압박지수		94.70	90.05	89.57
지역발전지수		100.44	103.65	102.52

2) 요약그래프

■ 개황통계

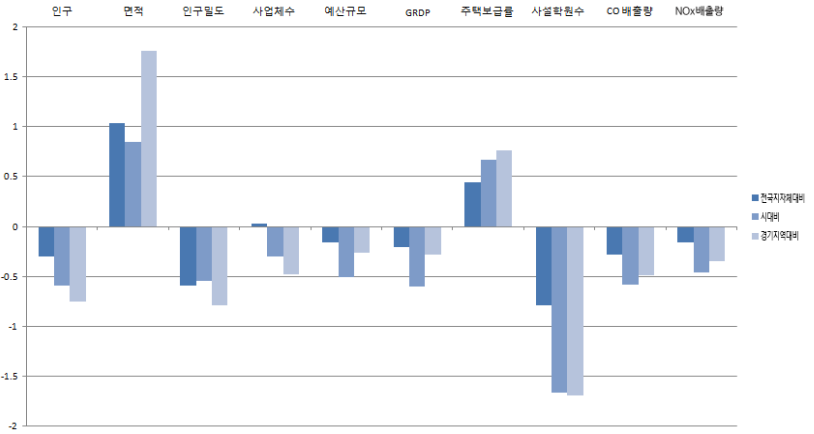
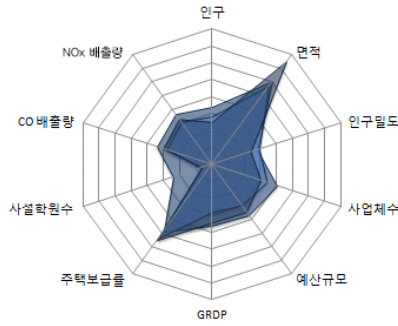

■ 자치행정분야

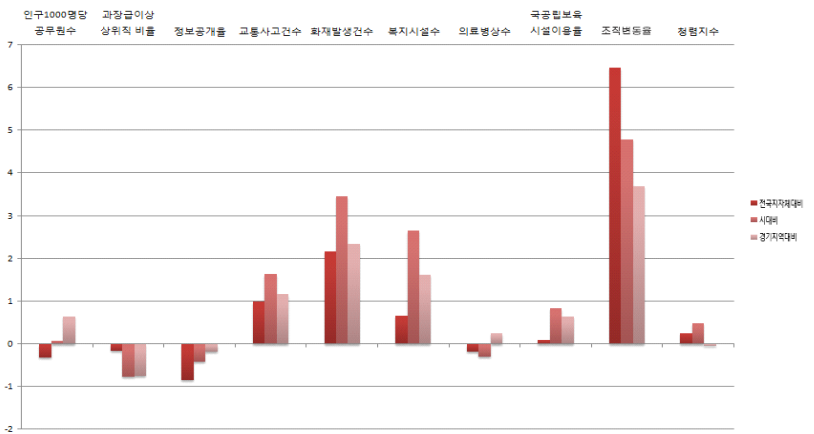
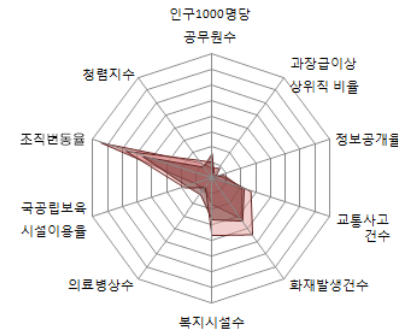

■ 지방재정분야

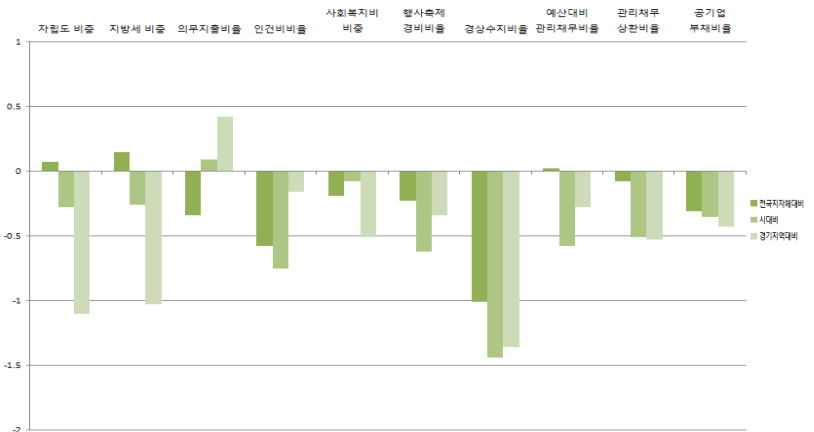
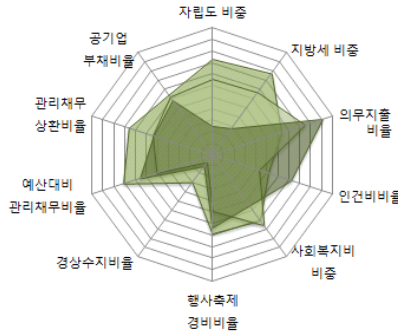

■ 지역발전분야

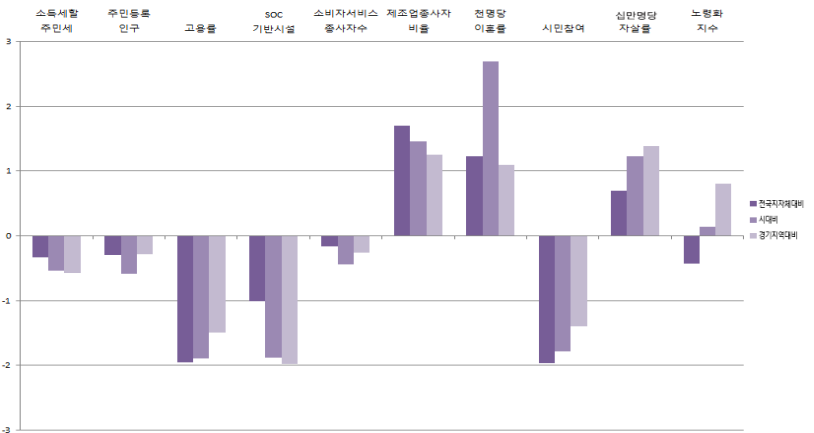
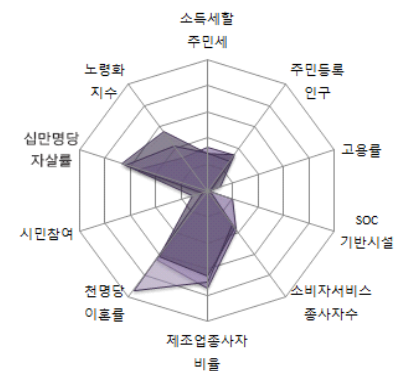

경기도

8-29. 여주시

1) 지표

■ 개황통계

구분	단위	고유값	전국지자체대비(Z*)	시(市)대비(Z*)	경기지역대비(Z*)
인구	천명	109.55	-0.52	1.64	-0.90
면적	km ²	608.00	0.47	-0.20	0.99
인구밀도	열명	18.40	-0.59	0.95	-0.80
사업체수	백개	73.67	-0.56	1.65	-0.93
예산규모	백억원	42.44	-0.20	1.78	-0.29
GRDP	천억원	22.61	-0.25	0.45	-0.31
주택보급률	%	103.97	-0.18	-0.81	0.26
사설학원수	개소/천명	1.18	-0.16	0.81	-0.65
CO 배출량	백톤	21.80	-0.42	0.58	-0.67
NOx 배출량		65.08	0.20	0.91	0.30

■ 자치행정분야

구분	단위	고유값	전국지자체대비(Z*)	시(市)대비(Z*)	경기지역대비(Z*)
인구1000명당공무원수	명	5.30	-0.16	-1.43	0.99
과장급 이상 상위직 비율	%	6.20	-0.73	-0.45	-1.30
정보공개율		98.88	0.92	0.58	3.61
교통사고건수	건수	26.93	1.05	2.19	1.28
화재발생건수		2.25	1.46	0.66	1.61
복지시설수	개소	0.32	0.52	0.04	1.32
의료병상수		18.58	0.89	0.93	2.12
국공립보육시설이용율	%	2.50	-0.91	-0.98	-1.40
조직변동율		25.00	1.40	1.44	0.63
청렴지수	Z*	10.00	4.38	4.02	4.52

■ 지방재정분야

구분	단위	고유값	전국지자체대비(Z*)	시(市)대비(Z*)	경기지역대비(Z*)
자립도 비중	%	0.28	0.75	3.39	-0.23
지방세 비중		0.25	0.91	3.49	-0.09
의무지출비율		0.55	-0.79	-0.65	-0.18
인건비비율		0.12	-0.54	-0.54	-0.09
사회복지비비중		0.25	-0.32	2.16	-0.83
행사축제경비비율		0.01	-0.32	-1.01	-0.45
경상수지비율		0.62	-0.49	0.09	-0.24
예산대비 관리채무비율		0.00	-0.91	-1.15	-1.38
관리채무 상환비율		0.00	-0.71	-1.05	-1.25
공기업 부채비율		0.01	-0.31	-0.26	-0.43

■ 지역발전분야

구분	단위	고유값	전국지자체대비(Z*)	시(市)대비(Z*)	경기지역대비(Z*)
소득세할주민세	억원	166.96	-0.36	0.75	-0.61
주민등록인구	천명	109.55	-0.53	1.64	-0.31
고용률	%	49.00	-1.86	-1.64	-1.39
SOC기반시설		45.92	-0.86	0.31	-1.74
소비자서비스업 종사자수	명	17,233.00	-0.46	2.47	-0.30
제조업종사자비율	%	19.08	-0.03	-0.05	-0.43
천명당 이혼률		2.60	0.25	1.37	0.03
시민참여		71.61	-1.54	-1.56	-1.02
십만명당 자살률	명	45.20	1.13	0.35	2.00
노령화지수	%	111.27	-0.28	-1.26	1.22

■ 지방자치 핵심전략지수

구분	단위	전국지자체대비(Z*)	시(市)대비(Z*)	경기지역대비(Z*)
지방조직관리지수	Z*	96.67	90.44	99.40
지방재정압박지수		89.86	100.10	85.61
지역발전지수		97.78	117.36	93.33

2) 요약그래프

■ 개황통계

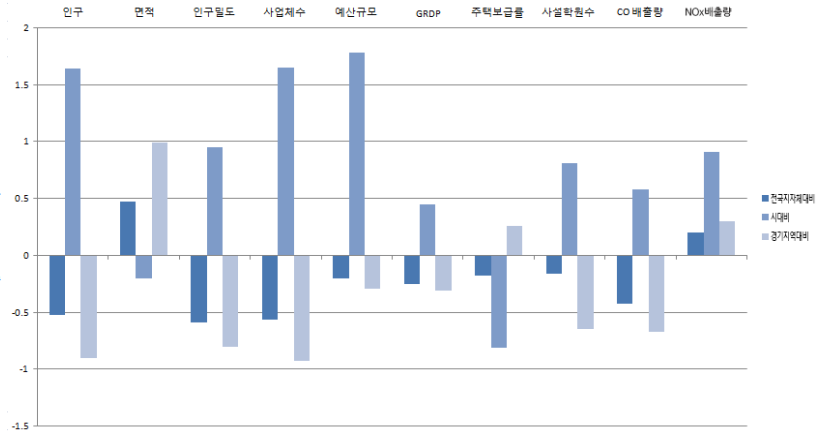
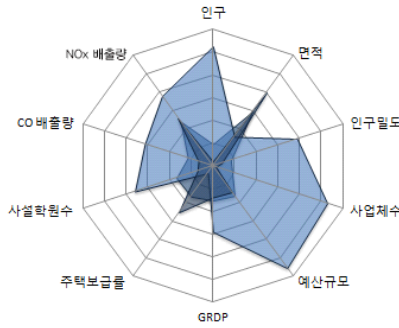

■ 자치행정분야

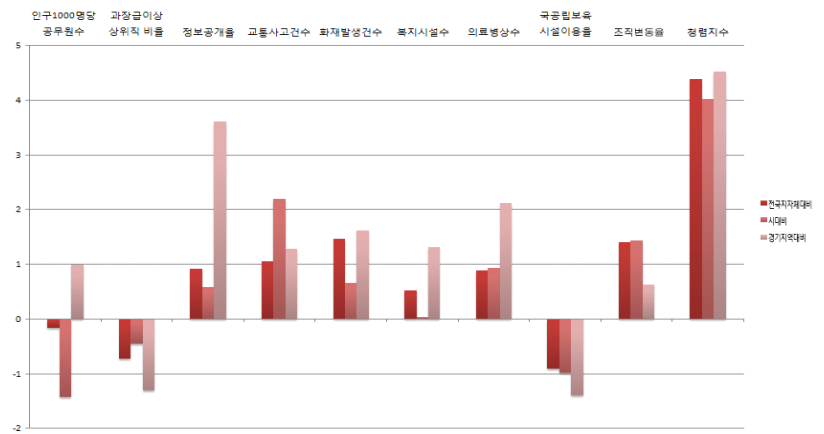
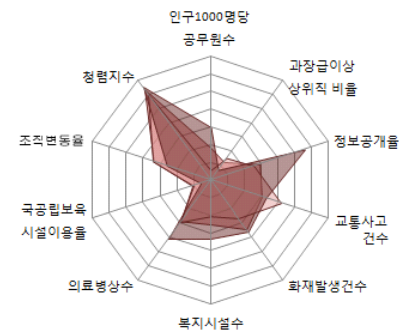

■ 지방재정분야

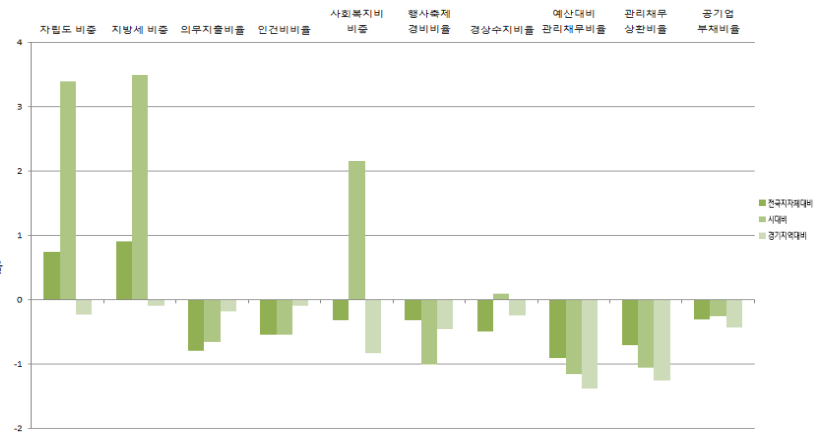
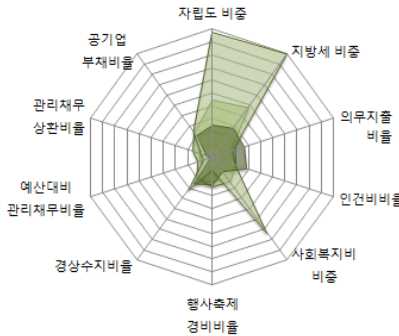

■ 지역발전분야

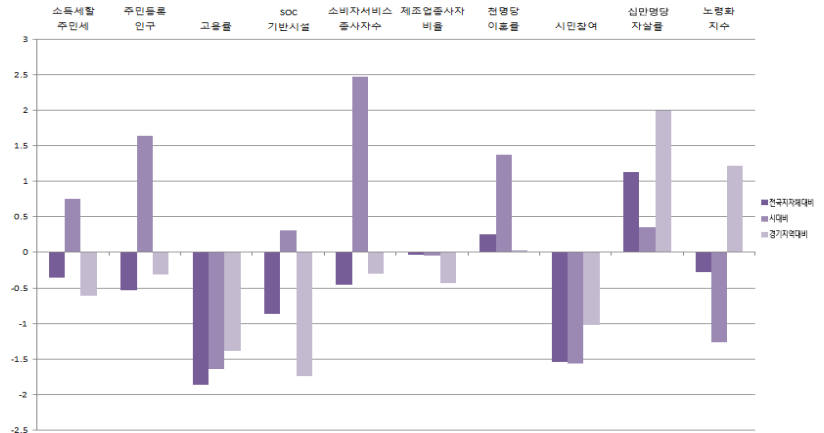
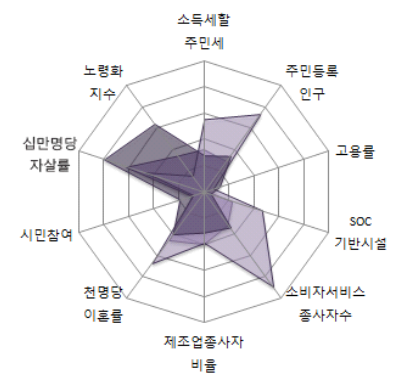

경기도

8-30. 연천군

1) 지표

■ 개황통계

구분	단위	고유값	전국지자체대비(Z*)	군(郡)대비(Z*)	경기지역대비(Z*)
인구	천명	45,60	-0.82	-0.28	-1.11
면적	km ²	675.95	0.64	0.02	1.23
인구밀도	열명	6.90	-0.61	-0.37	-0.83
사업체수	백개	34.72	-0.84	-0.17	-1.15
예산규모	백억원	31.14	-0.25	0.19	-0.33
GRDP	천억원	7.42	-0.31	-0.41	-0.34
주택보급률	%	104.55	-0.11	-0.74	0.32
사설학원수	개소/천명	0.99	-0.53	0.23	-1.27
CO 배출량	백톤	6.40	-0.84	-0.68	-1.17
NOx 배출량		13.41	-0.60	-0.41	-1.12

■ 자치행정분야

구분	단위	고유값	전국지자체대비(Z*)	군(郡)대비(Z*)	경기지역대비(Z*)
인구1000명당공무원수	명	10.83	1.09	0.02	3.80
과장급 이상 상위직 비율	%	6.68	-0.22	0.49	-0.82
정보공개율		98.38	0.65	0.29	3.02
교통사고건수	건수	15.83	-0.47	0.02	-1.29
화재발생건수		2.65	2.05	1.39	2.22
복지시설수	개소	0.37	0.71	0.16	1.75
의료병상수		18.66	0.90	0.95	2.14
국공립보육시설이용율	%	24.42	0.88	0.44	2.27
조직변동율		0.00	-0.26	-0.30	-0.37
청렴지수	Z*	8.07	0.69	0.70	0.45

■ 지방재정분야

구분	단위	고유값	전국지자체대비(Z*)	군(郡)대비(Z*)	경기지역대비(Z*)
자립도 비중	%	0.13	-0.47	0.78	-1.80
지방세 비중		0.10	-0.48	0.64	-1.80
의무지출비율		0.58	-0.64	-0.47	0.02
인건비비율		0.12	-0.44	-0.09	0.09
사회복지비비율		0.14	-1.14	-0.83	-2.80
행사축제경비비율		0.01	0.16	-0.47	0.17
경상수지비율		0.65	-0.36	0.34	0.03
예산대비 관리채무비율		0.02	-0.68	-0.73	-1.11
관리채무 상환비율		0.00	-0.58	-0.69	-1.10
공기업 부채비율		0.00	-0.32	-0.27	-0.44

■ 지역발전분야

구분	단위	고유값	전국지자체대비(Z*)	군(郡)대비(Z*)	경기지역대비(Z*)
소득세할주민세	억원	30.14	-0.49	-0.30	-0.76
주민등록인구	천명	45,60	-0.83	-0.28	-0.34
고용률	%	44.00	-2.87	-2.39	-2.55
SOC기반시설		56.73	-0.27	1.41	-0.78
소비자서비스업 종사자수	명	5,793.00	-0.80	-0.30	-0.34
제조업종사자비율	%	17.06	-0.16	-0.18	-0.56
천명당 이혼률		2.90	0.62	2.25	0.43
시민참여		73.33	-0.84	-0.86	-0.39
십만명당 자살률	명	40.30	0.68	-0.06	1.37
노령화지수	%	163.61	0.30	-0.69	2.76

■ 지방자치 핵심전략지수

구분	단위	전국지자체대비(Z*)	군(郡)대비(Z*)	경기지역대비(Z*)
지방조직관리지수	Z*	106.02	102.79	121.06
지방재정압박지수		88.45	92.68	80.64
지역발전지수		95.51	103.67	83.10

2) 요약그래프

■ 개황통계

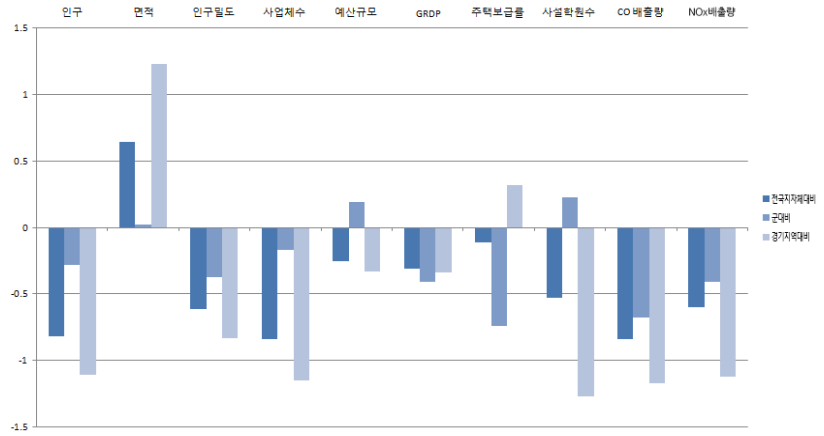
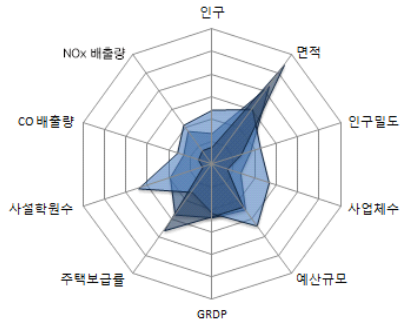

■ 자치행정분야

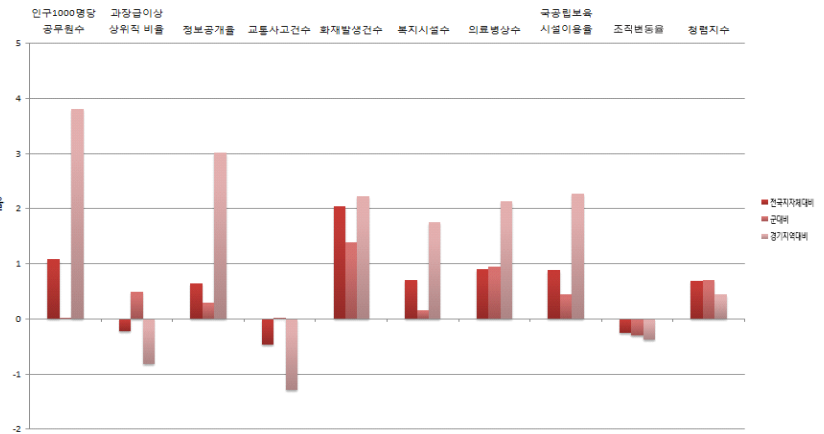
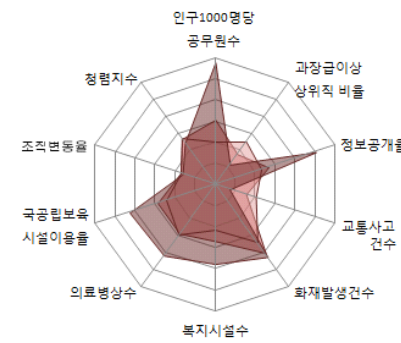

■ 지방재정분야

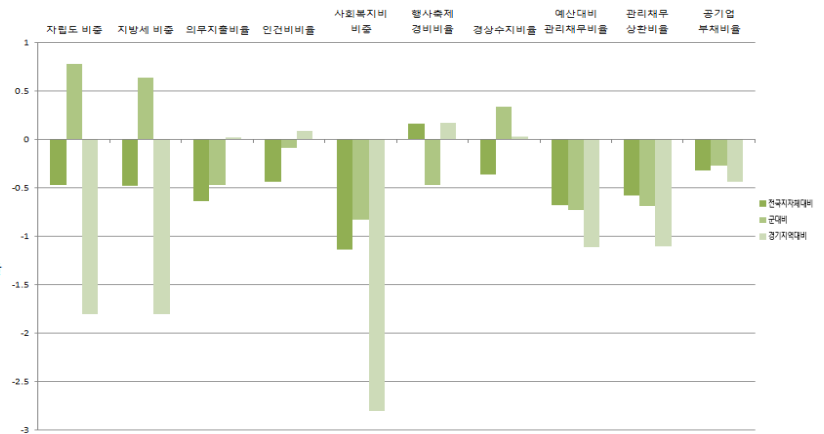
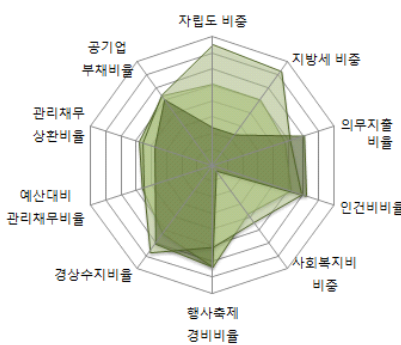

■ 지역발전분야

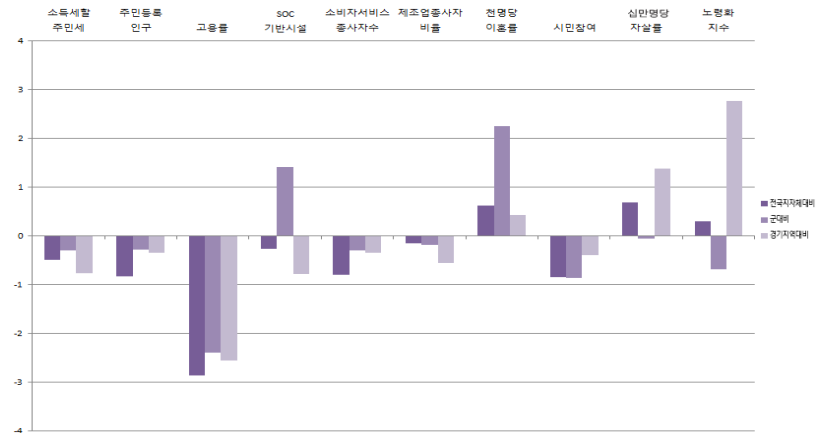
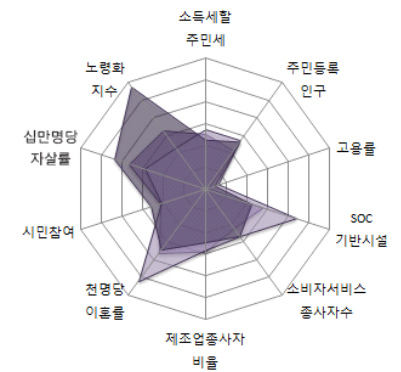

경기도

8-31. 가평균

1) 지표

■ 개황통계

구분	단위	고유값	전국지자체대비(Z*)	군(郡)대비(Z*)	경기지역대비(Z*)
인구	천명	60,79	-0.75	0.18	-1.06
면적	km ²	843.60	1.09	0.59	1.82
인구밀도	열명	7.30	-0.61	-0.32	-0.83
사업체수	백개	57.82	-0.68	0.91	-1.02
예산규모	백억원	31.50	-0.25	0.24	-0.33
GRDP	천억원	11.37	-0.29	-0.19	-0.33
주택보급률	%	124.52	2.39	1.60	2.38
사설학원수	개소/천명	1.15	-0.22	0.72	-0.75
CO 배출량	백톤	9.74	-0.75	-0.40	-1.06
NOx 배출량		15.64	-0.56	-0.35	-1.05

■ 자치행정분야

구분	단위	고유값	전국지자체대비(Z*)	군(郡)대비(Z*)	경기지역대비(Z*)
인구1000명당공무원수	명	7.42	0.32	-0.88	2.07
과장급 이상 상위직 비율	%	6.21	-0.72	-0.42	-1.29
정보공개율		93.85	-1.81	-2.36	-2.30
교통사고건수	건수	32,27	1.78	3.23	2.52
화재발생건수		2,15	1.33	0.50	1.48
복지시설수	개소	0.41	0.85	0.25	2.07
의료병상수		4.52	-1.03	-0.85	-1.21
국공립보육시설이용율	%	13.12	-0.05	-0.29	0.38
조직변동율		0.00	-0.26	-0.30	-0.37
청렴지수	Z*	7.10	-1.16	-0.97	-1.60

■ 지방재정분야

구분	단위	고유값	전국지자체대비(Z*)	군(郡)대비(Z*)	경기지역대비(Z*)
자립도 비중	%	0.13	-0.43	0.87	-1.75
지방세 비중		0.10	-0.45	0.70	-1.76
의무지출비율		0.71	0.32	0.68	1.31
인건비비율		0.12	-0.49	-0.33	0.00
사회복지비비중		0.22	-0.52	1.45	-1.30
행사축제경비비율		0.01	1.16	0.66	1.48
경상수지비율		0.64	-0.40	0.27	-0.04
예산대비 관리채무비율		0.05	-0.28	-0.01	-0.64
관리채무 상환비율		0.02	0.21	1.58	-0.19
공기업 부채비율		0.01	-0.31	-0.25	-0.43

■ 지역발전분야

구분	단위	고유값	전국지자체대비(Z*)	군(郡)대비(Z*)	경기지역대비(Z*)
소득세할주민세	억원	65,21	-0.46	-0.03	-0.72
주민등록인구	천명	60,79	-0.76	0.18	-0.33
고용률	%	58.60	0.07	-0.22	0.84
SOC기반시설		48.27	-0.73	0.55	-1.53
소비자서비스업 종사자수	명	13,592.00	-0.57	1.59	-0.31
제조업종사자비율	%	6.34	-0.87	-0.90	-1.25
천명당 이혼률		2.60	0.25	1.37	0.03
시민참여		73.70	-0.69	-0.71	-0.25
십만명당 자살률	명	47.20	1.32	0.51	2.25
노령화지수	%	162.64	0.29	-0.70	2.73

■ 지방자치 핵심전략지수

구분	단위	전국지자체대비(Z*)	군(郡)대비(Z*)	경기지역대비(Z*)
지방조직관리지수	Z*	96.17	90.44	104.92
지방재정압박지수		95.87	112.38	91.52
지역발전지수		97.40	109.64	91.44

2) 요약그래프

■ 개황통계

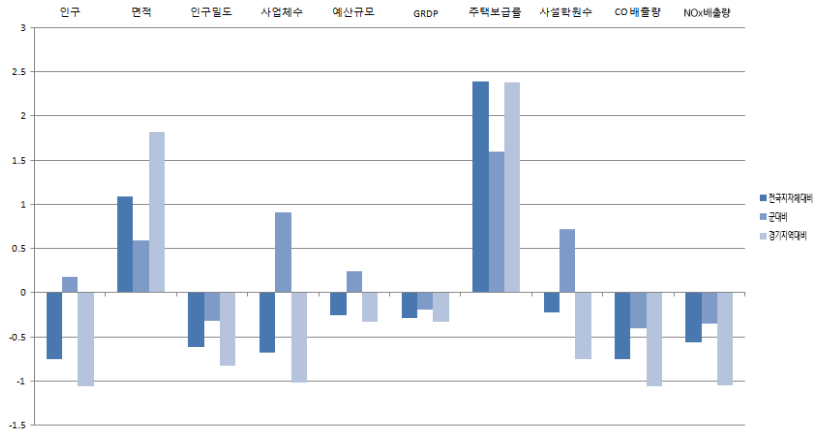
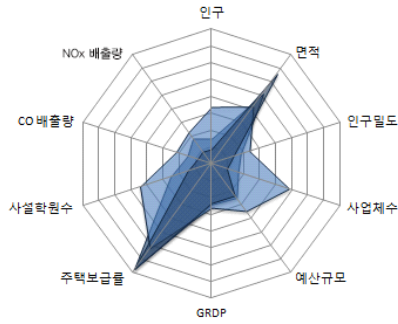

■ 자치행정분야

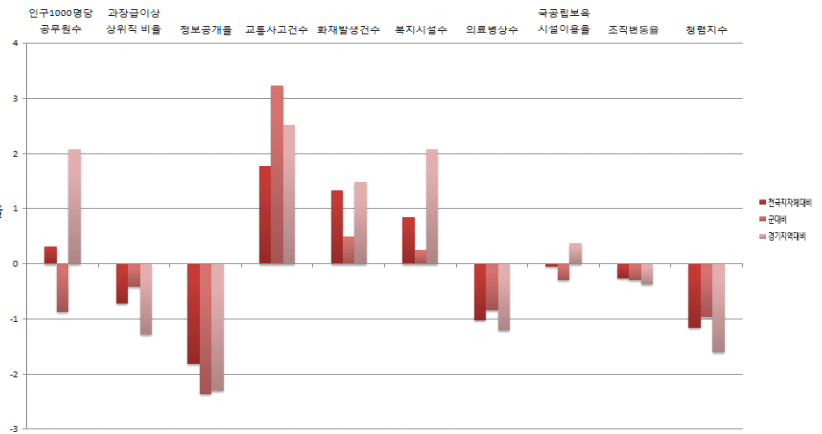
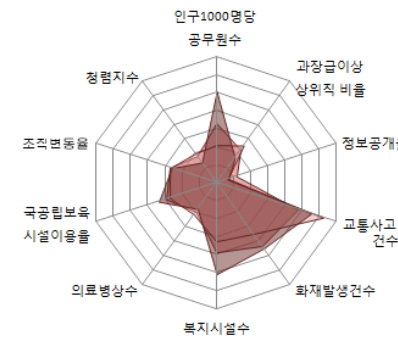

■ 지방재정분야

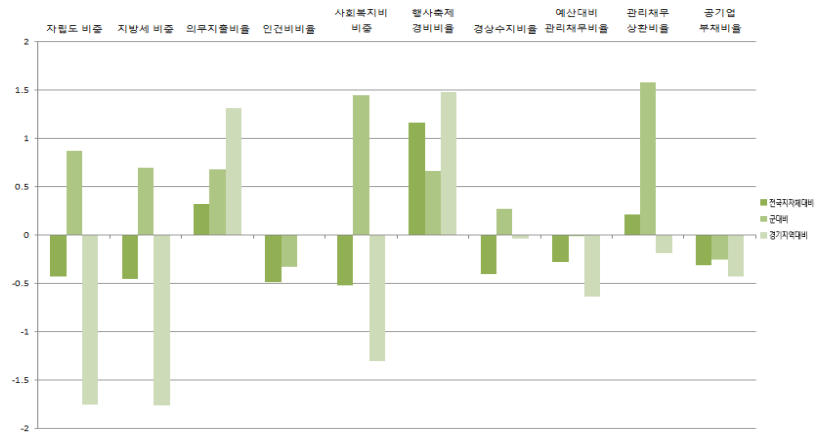
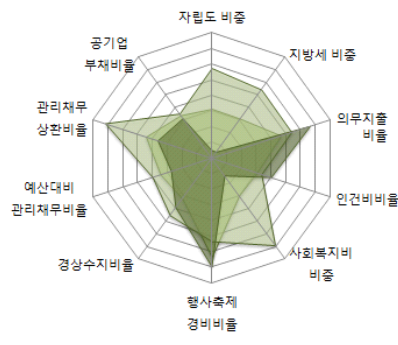

■ 지역발전분야

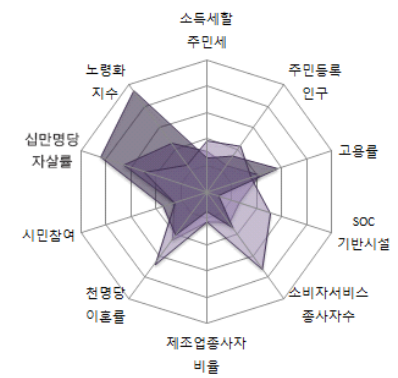

경기도

8-32. 양평군

1) 지표

■ 개황통계

구분	단위	고유값	전국지자체대비(Z*)	군(郡)대비(Z*)	경기지역대비(Z*)
인구	천명	102,19	-0.56	1.42	-0.92
면적	km ²	877.80	1.18	0.70	1.94
인구밀도	열명	11.80	-0.60	0.19	-0.81
사업체수	백개	65.27	-0.62	1.26	-0.98
예산규모	백억원	35.27	-0.23	0.77	-0.32
GRDP	천억원	13.14	-0.29	-0.09	-0.33
주택보급률	%	115.99	1.32	0.60	1.50
사설학원수	개소/천명	0.84	-0.82	-0.23	-1.75
CO 배출량	백톤	13.44	-0.65	-0.10	-0.94
NOx 배출량		20.71	-0.48	-0.22	-0.92

■ 자치행정분야

구분	단위	고유값	전국지자체대비(Z*)	군(郡)대비(Z*)	경기지역대비(Z*)
인구1000명당공무원수	명	5.72	-0.07	-1.32	1.21
과장급 이상 상위직 비율	%	6.15	-0.78	-0.53	-1.34
정보공개율		97.03	-0.09	-0.50	1.44
교통사고건수	건수	21.20	0.26	1.06	-0.05
화재발생건수		2.21	1.41	0.60	1.56
복지시설수	개소	0.39	0.78	0.20	1.91
의료병상수		9.22	-0.39	-0.26	-0.10
국공립보육시설이용율	%	24.54	0.89	0.45	2.29
조직변동율		0.00	-0.26	-0.30	-0.37
청렴지수	Z*	7.74	0.06	0.13	-0.25

■ 지방재정분야

구분	단위	고유값	전국지자체대비(Z*)	군(郡)대비(Z*)	경기지역대비(Z*)
자립도 비중	%	0.13	-0.43	0.86	-1.75
지방세 비중		0.11	-0.41	0.80	-1.71
의무지출비율		0.56	-0.73	-0.59	-0.11
인건비비율		0.12	-0.44	-0.07	0.10
사회복지비비율		0.22	-0.52	1.44	-1.31
행사축제경비비율		0.01	0.07	-0.57	0.06
경상수지비율		0.85	0.56	2.18	2.00
예산대비 관리채무비율		0.08	0.15	0.79	-0.12
관리채무 상환비율		0.02	0.18	1.50	-0.22
공기업 부채비율		0.05	-0.25	-0.08	-0.35

■ 지역발전분야

구분	단위	고유값	전국지자체대비(Z*)	군(郡)대비(Z*)	경기지역대비(Z*)
소득세할주민세	억원	86.61	-0.44	0.13	-0.70
주민등록인구	천명	102,19	-0.56	1.42	-0.31
고용률	%	45.20	-2.62	-2.21	-2.27
SOC기반시설		47.63	-0.77	0.48	-1.58
소비자서비스업 종사자수	명	13,745,00	-0.56	1.63	-0.31
제조업종사자비율	%	5.66	-0.92	-0.95	-1.29
천명당 이혼률		2.60	0.25	1.37	0.03
시민참여		73.67	-0.70	-0.72	-0.27
십만명당 자살률	명	43,00	0.93	0.16	1.72
노령화지수	%	155.06	0.20	-0.78	2.51

■ 지방자치 핵심전략지수

구분	단위	전국지자체대비(Z*)	군(郡)대비(Z*)	경기지역대비(Z*)
지방조직관리지수	Z*	92.75	86.67	98.21
지방재정압박지수		101.55	122.31	101.29
지역발전지수		94.98	107.67	79.42

2) 요약그래프

■ 개황통계

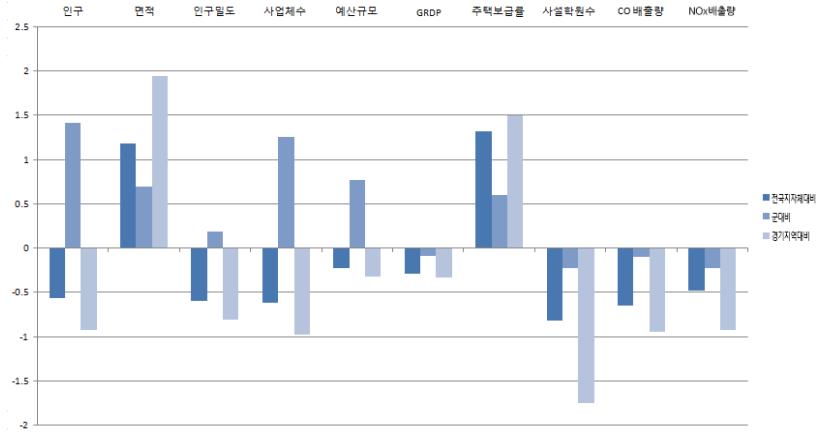
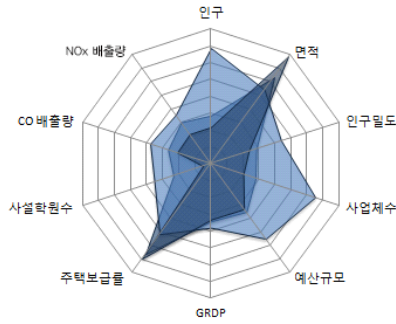

■ 자치행정분야

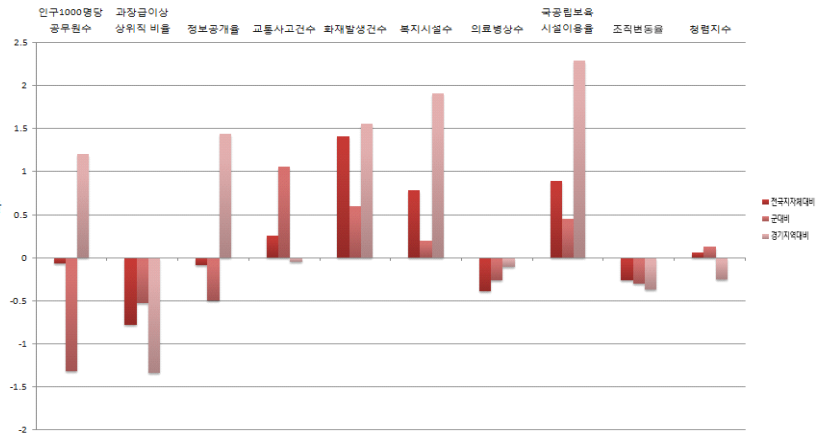
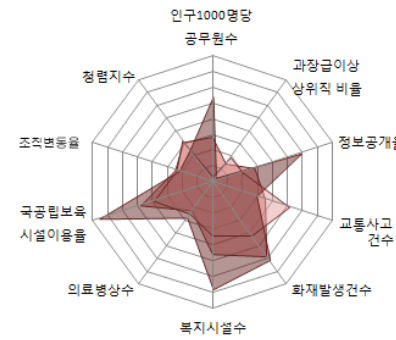

■ 지방재정분야

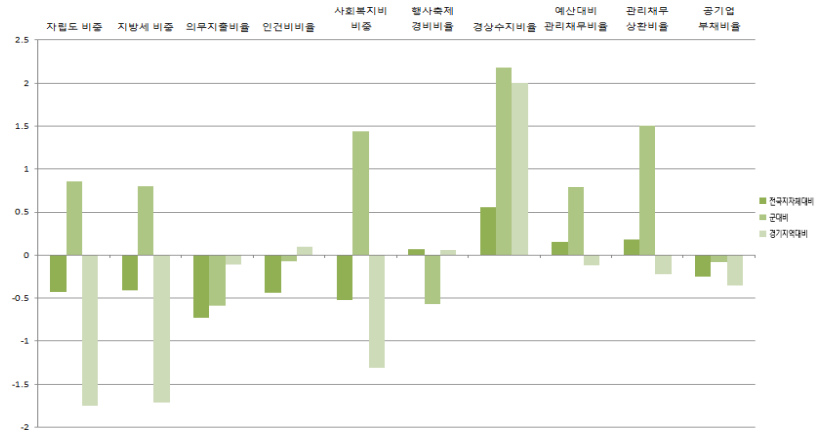
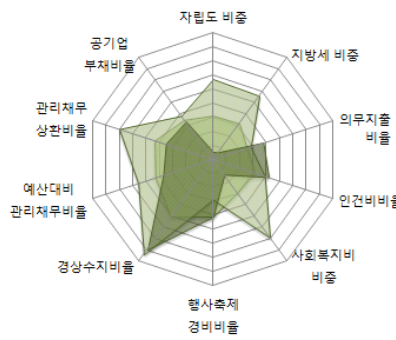

■ 지역발전분야

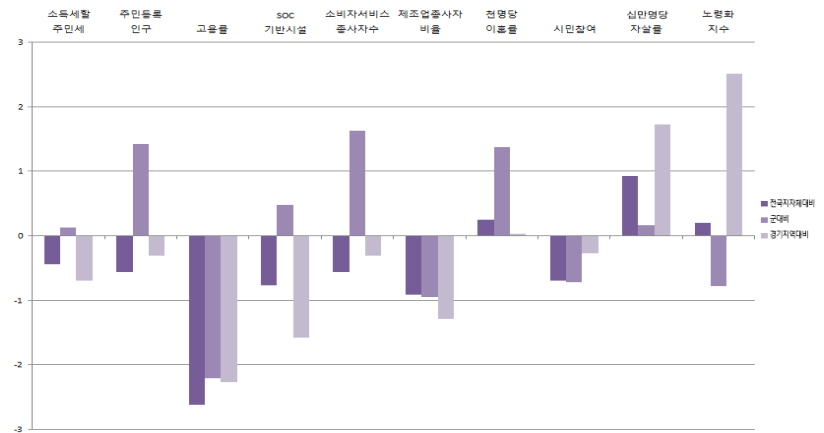
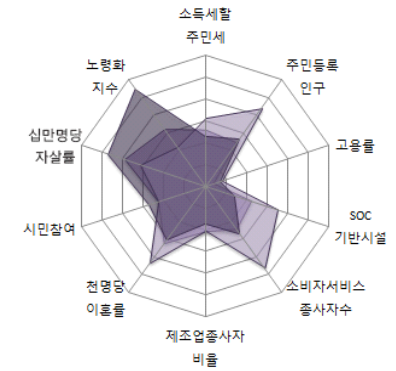

경기도



2014년도 지방자치연감
지표로 보는 한국의 지방자치



2014년도 지방자치연감
지표로 보는 한국의 지방자치

9 강원도

- | | |
|-----------|-----------|
| 9-1. 강원본청 | 9-11. 영월군 |
| 9-2. 춘천시 | 9-12. 평창군 |
| 9-3. 원주시 | 9-13. 정선군 |
| 9-4. 강릉시 | 9-14. 철원군 |
| 9-5. 동해시 | 9-15. 화천군 |
| 9-6. 태백시 | 9-16. 양구군 |
| 9-7. 속초시 | 9-17. 인제군 |
| 9-8. 삼척시 | 9-18. 고성군 |
| 9-9. 홍천군 | 9-19. 양양군 |
| 9-10. 횡성군 | |



9-1. 강원본청

1) 지표

■ 개황통계

구분	단위	고유값	전국지자체대비(Z*)	시도본청대비(Z*)	강원지역대비(Z*)
인구	천명	1,538.63	6.16	-0.51	16.18
면적	km ²	16,790.00	43.09	1.69	34.10
인구밀도	열명	9.16	-0.61	-0.53	-0.29
사업체수	백개	1,212.73	7.61	-0.45	17.10
예산규모	백억원	344.61	1.32	-0.58	4.00
GRDP	천억원	302.18	0.79	-0.62	4.04
주택보급률	%	112.57	0.90	1.77	0.00
사설학원수	개소/천명	1.23	-0.05	-0.29	0.00
CO 배출량	백톤	321.27	7.58	-0.60	31.21
NOx 배출량		898.57	13.12	0.36	13.89

■ 자치행정분야

구분	단위	고유값	전국지자체대비(Z*)	시도본청대비(Z*)	강원지역대비(Z*)
인구1000명당공무원수	명	2.68	-0.76	0.20	-1.70
과장급 이상 상위직 비율	%	6.08	-0.86	0.83	-0.84
정보공개율		92.52	-2.53	-1.80	-3.15
교통사고건수	건수	21.06	0.24	0.31	0.57
화재발생건수		1.56	0.47	2.32	-0.63
복지시설수	개소	0.19	0.06	1.41	-0.16
의료병상수		10.21	-0.25	-0.35	0.40
국공립보육시설이용율	%	12.01	-0.14	0.83	-0.48
조직변동율		-3.61	-0.50	-1.46	-0.44
청렴지수	Z*	7.00	-1.35	-0.41	-0.97

■ 지방재정분야

구분	단위	고유값	전국지자체대비(Z*)	시도본청대비(Z*)	강원지역대비(Z*)
자립도 비중	%	0.17	-0.15	-0.92	1.20
지방세 비중		0.16	0.07	-0.92	1.63
의무지출비율		0.54	-0.91	-0.09	-1.03
인건비비율		0.05	-1.71	0.10	-3.19
사회복지비비율		0.23	-0.46	-0.70	0.71
행사축제경비비율		0.00	-1.15	0.30	-1.99
경상수지비율		0.71	-0.11	-0.08	1.14
예산대비 관리채무비율		0.20	1.77	-0.11	1.54
관리채무 상환비율		0.09	3.39	0.47	3.68
공기업 부채비율		3.74	4.79	1.26	1.98

■ 지역발전분야

구분	단위	고유값	전국지자체대비(Z*)	시도본청대비(Z*)	강원지역대비(Z*)
소득세할주민세	억원	1,481.24	0.79	-0.44	3.93
주민등록인구	천명	1,538.63	6.13	-0.51	3.99
고용률	%	56.70	-0.31	-1.02	0.87
SOC기반시설		63.52	0.11	-0.71	0.99
소비자서비스업 종사자수	명	254,405.00	6.51	-0.43	4.00
제조업종사자비율	%	9.15	-0.69	-1.13	0.11
천명당 이혼률		5.20	3.45	0.22	3.82
시민참여		73.78	-0.65	-1.09	0.00
십만명당 자살률	명	38.30	0.49	1.79	-0.41
노령화지수	%	110.00	-0.29	0.92	-0.67

■ 지방자치 핵심전략지수

구분	단위	전국지자체대비(Z*)	시도본청대비(Z*)	강원지역대비(Z*)
지방조직관리지수	Z*	86.18	103.75	80.38
지방재정압박지수		119.16	98.33	127.38
지역발전지수		113.28	95.54	165.71

2) 요약그래프

■ 개황통계

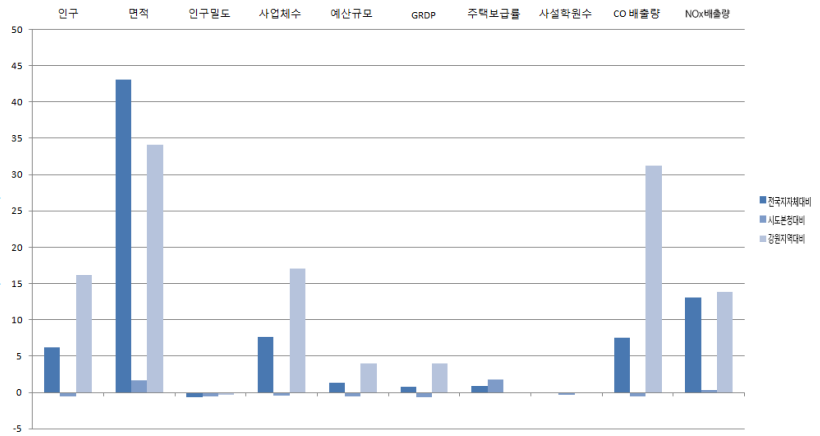
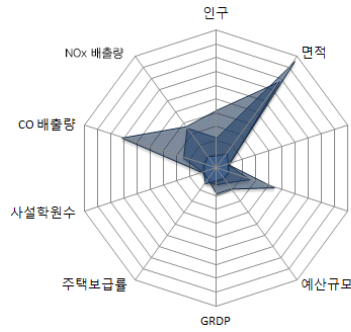

■ 자치행정분야

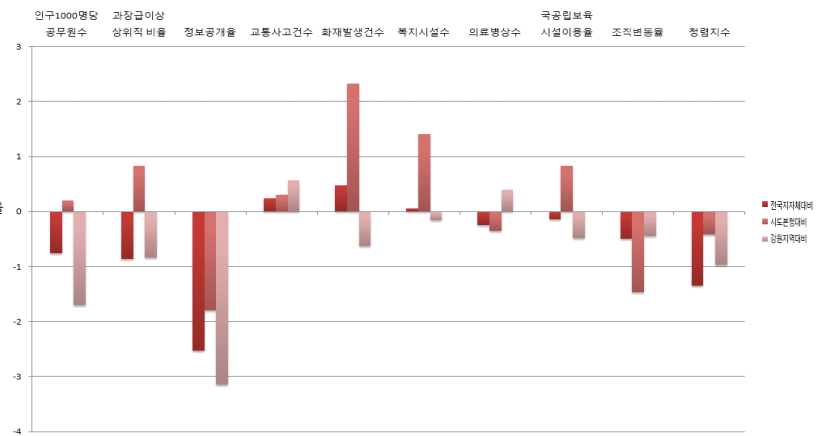
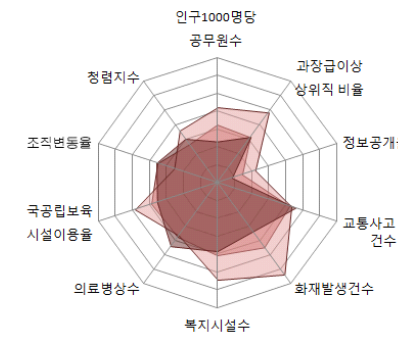

■ 지방재정분야

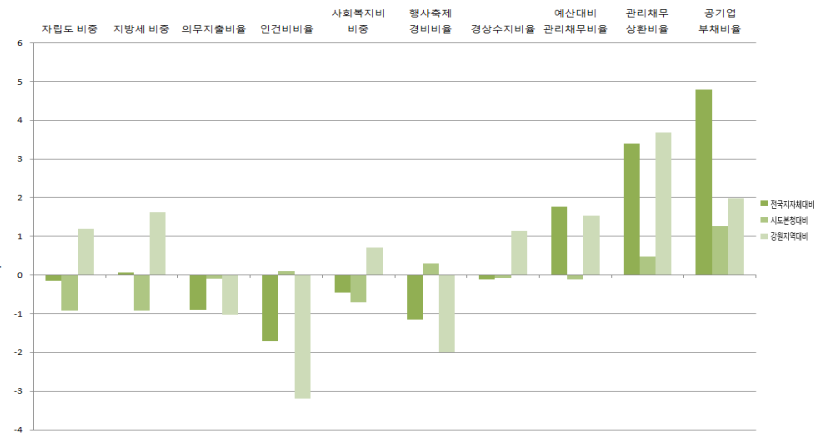
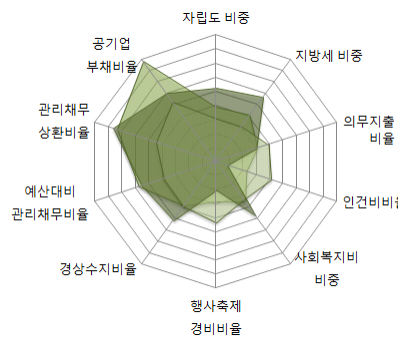

■ 지역발전분야

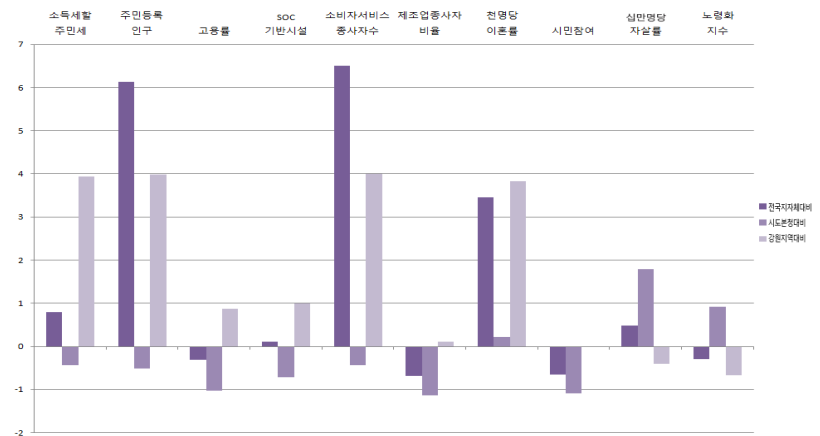
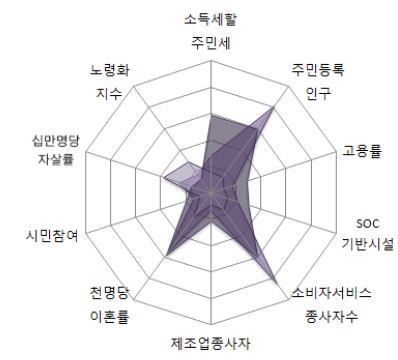

강 연 구

9-2. 춘천시

1) 지표

■ 개황통계

구분	단위	고유값	전국지자체대비(Z*)	시(市)대비(Z*)	강원지역대비(Z*)
인구	천명	273,36	0,24	-0,14	2,09
면적	km ²	1,116,00	1,80	1,64	0,39
인구밀도	열명	24,49	-0,58	-0,52	0,46
사업체수	백개	196,29	0,32	-0,05	1,93
예산규모	백억원	83,64	0,01	0,32	0,45
GRDP	천억원	45,52	-0,17	-0,42	0,21
주택보급률	%	101,79	-0,45	-0,34	-1,39
사설학원수	개소/천명	1,67	0,81	0,28	1,17
CO 배출량	백톤	34,56	-0,08	-0,33	1,72
NOx 배출량		36,82	-0,23	-0,53	-0,21

■ 자치행정분야

구분	단위	고유값	전국지자체대비(Z*)	시(市)대비(Z*)	강원지역대비(Z*)
인구1000명당공무원수	명	4,08	-0,44	-0,18	-1,33
과장급 이상 상위직 비율	%	7,81	0,96	0,61	1,07
정보공개율		95,51	-0,91	-0,48	-1,27
교통사고건수	건수	23,84	0,62	0,95	1,17
화재발생건수		1,10	-0,20	0,06	-1,32
복지시설수	개소	0,20	0,08	0,73	-0,11
의료병상수		13,66	0,22	0,12	1,07
국공립보육시설이용율	%	8,26	-0,44	-0,11	-0,72
조직변동율		0,47	-0,23	-0,33	0,11
청렴지수	Z*	7,34	-0,70	-0,61	-0,44

■ 지방재정분야

구분	단위	고유값	전국지자체대비(Z*)	시(市)대비(Z*)	강원지역대비(Z*)
자립도 비중	%	0,19	0,06	-0,30	1,70
지방세 비중		0,16	0,11	-0,30	1,71
의무지출비율		0,70	0,26	1,01	0,55
인건비비율		0,13	-0,33	-0,13	-0,10
사회복지비비중		0,31	0,06	0,51	1,95
행사축제경비비율		0,00	-0,89	-1,37	-1,75
경상수지비율		0,51	-0,99	-1,37	-0,97
예산대비 관리채무비율		0,07	-0,02	-0,61	-0,31
관리채무 상환비율		0,01	-0,10	-0,54	-0,16
공기업 부채비율		0,05	-0,25	-0,29	-0,34

■ 지역발전분야

구분	단위	고유값	전국지자체대비(Z*)	시(市)대비(Z*)	강원지역대비(Z*)
소득세할주민세	억원	268,18	-0,26	-0,42	0,39
주민등록인구	천명	273,36	0,23	-0,14	0,32
고용률	%	50,50	-1,56	-1,38	-0,64
SOC기반시설		62,61	0,06	0,06	0,90
소비자서비스업 종사자수	명	46,492,00	0,40	0,09	0,35
제조업종사자비율	%	5,42	-0,93	-1,28	-0,74
천명당 이혼률		2,10	-0,36	-0,53	-0,56
시민참여		75,94	0,23	0,20	1,41
십만명당 자살률	명	33,60	0,05	0,38	-0,74
노령화지수	%	92,37	-0,48	0,05	-1,05

■ 지방자치 핵심전략지수

구분	단위	전국지자체대비(Z*)	시(市)대비(Z*)	강원지역대비(Z*)
지방조직관리지수	Z*	103,45	102,25	98,46
지방재정압박지수		95,64	92,30	101,96
지역발전지수		96,74	92,48	99,78

2) 요약그래프

■ 개황통계

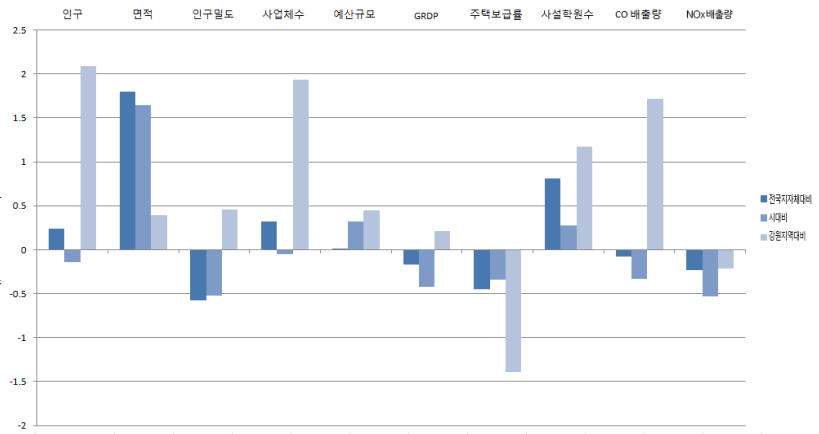
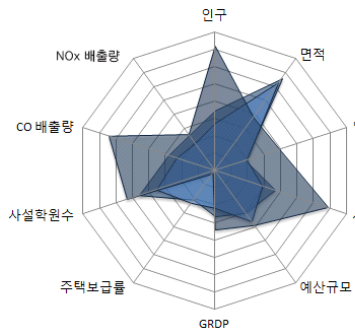

■ 자치행정분야

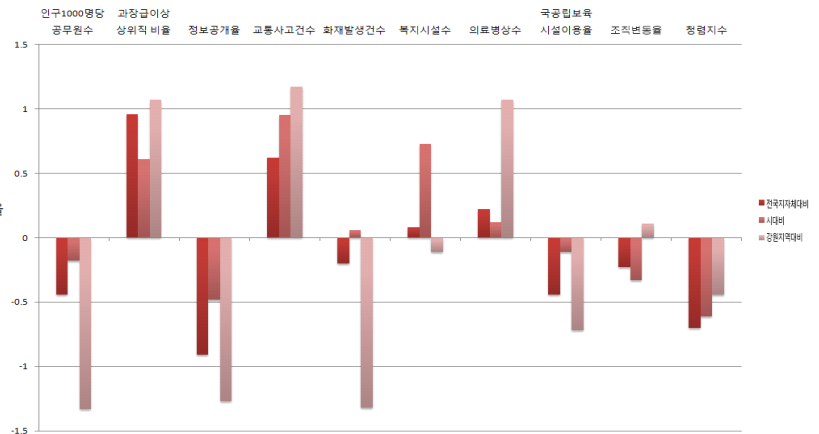
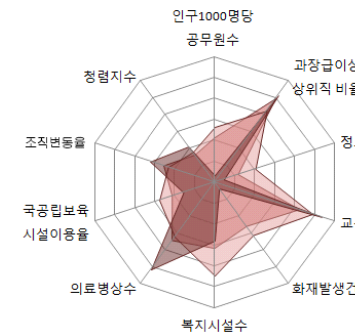

■ 지방재정분야

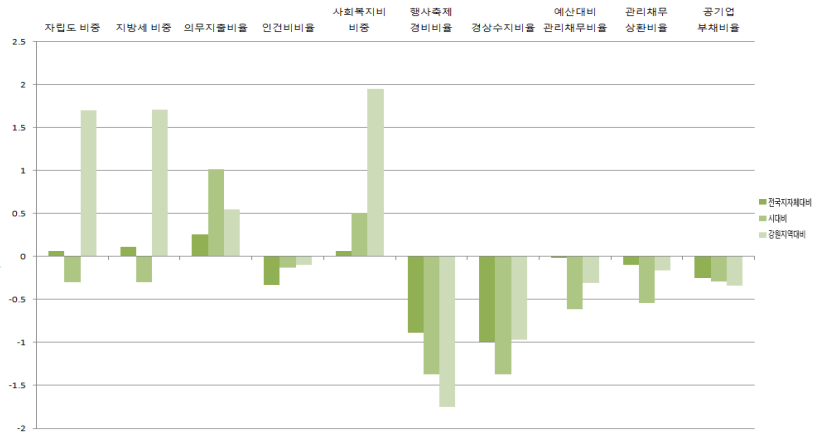
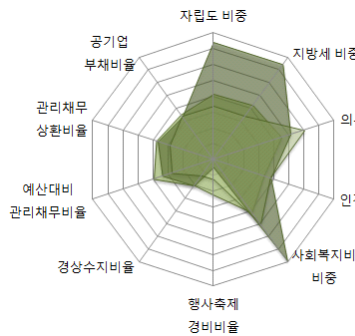

■ 지역발전분야

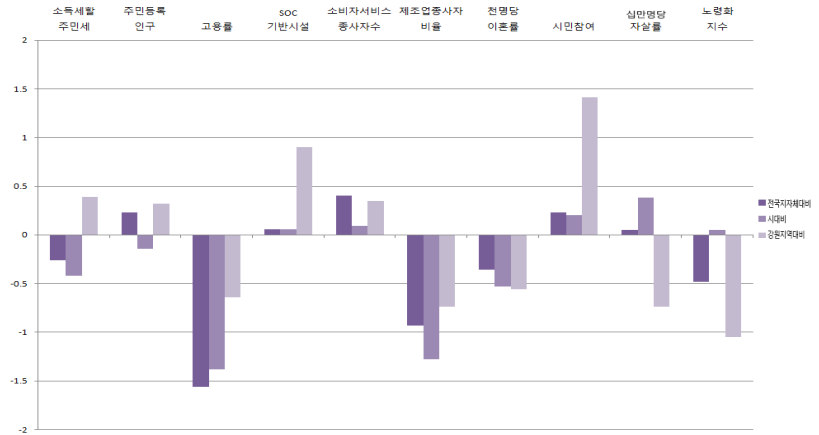
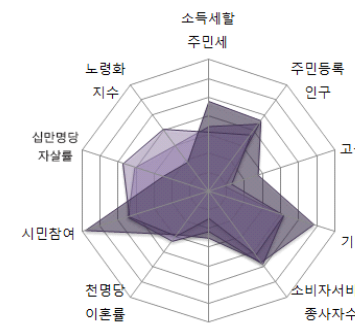

강원도

9-3. 원주시

1) 지표

■ 개황통계

구분	단위	고유값	전국지자체대비(Z*)	시(市)대비(Z*)	강원지역대비(Z*)
인구	천명	323,89	0.48	0.05	2.65
면적	㎢	872.00	1.16	0.97	-0.13
인구밀도	열명	37.12	-0.56	-0.48	1.07
사업체수	백개	239.54	0.63	0.22	2.57
예산규모	백억원	74.76	-0.03	0.10	0.33
GRDP	천억원	55.51	-0.13	-0.29	0.35
주택보급률	%	102.85	-0.32	-0.19	-1.26
사설학원수	개소/천명	1.79	1.04	0.57	1.49
CO 배출량	백톤	37,54	0.00	-0.23	2.03
NOx 배출량		69,58	0.27	-0.06	0.32

■ 자치행정분야

구분	단위	고유값	전국지자체대비(Z*)	시(市)대비(Z*)	강원지역대비(Z*)
인구1000명당공무원수	명	3.59	-0.55	-0.40	-1.46
과장급 이상 상위직 비율	%	7.40	0.53	0.09	0.62
정보공개율		97.88	0.37	0.81	0.22
교통사고건수	건수	26,68	1.01	1.69	1.79
화재발생건수		1.16	-0.12	0.18	-1.24
복지시설수	개소	0.15	-0.08	0.20	-0.49
의료병상수		9.47	-0.35	-0.49	0.25
국공립보육시설이용율	%	10.76	-0.24	0.26	-0.56
조직변동율		5.43	0.10	-0.08	0.78
청렴지수	Z*	7.67	-0.07	0.12	0.08

■ 지방재정분야

구분	단위	고유값	전국지자체대비(Z*)	시(市)대비(Z*)	강원지역대비(Z*)
자립도 비중	%	0.20	0.13	-0.22	1.88
지방세 비중		0.17	0.18	-0.23	1.87
의무지출비율		0.65	-0.09	0.48	0.08
인건비비율		0.12	-0.52	-0.60	-0.53
사회복지비비중		0.28	-0.16	-0.01	1.41
행사축제경비비율		0.01	0.06	-0.30	-0.89
경상수지비율		0.62	-0.51	-0.01	0.18
예산대비 관리채무비율		0.18	1.53	0.94	1.29
관리채무 상환비율		0.03	0.54	0.37	0.55
공기업 부채비율		0.12	-0.16	-0.21	-0.30

■ 지역발전분야

구분	단위	고유값	전국지자체대비(Z*)	시(市)대비(Z*)	강원지역대비(Z*)
소득세할주민세	억원	343.47	-0.19	-0.30	0.63
주민등록인구	천명	323,89	0.47	0.05	0.47
고용률	%	50.70	-1.52	-1.32	-0.59
SOC기반시설		59.34	-0.12	-0.27	0.56
소비자서비스업 종사자수	명	50,314.00	0.51	0.20	0.41
제조업종사자비율	%	14.17	-0.36	-0.68	1.24
천명당 이혼률		2.40	0.01	0.22	-0.13
시민참여		72.77	-1.06	-0.98	-0.66
십만명당 자살률	명	31.00	-0.19	0.05	-0.92
노령화지수	%	71.46	-0.71	-0.38	-1.49

■ 지방자치 핵심전략지수

구분	단위	전국지자체대비(Z*)	시(市)대비(Z*)	강원지역대비(Z*)
지방조직관리지수	Z*	100.11	97.66	95.83
지방재정압박지수		105.82	104.80	113.26
지역발전지수		98.86	98.48	116.73

2) 요약그래프

■ 개황통계

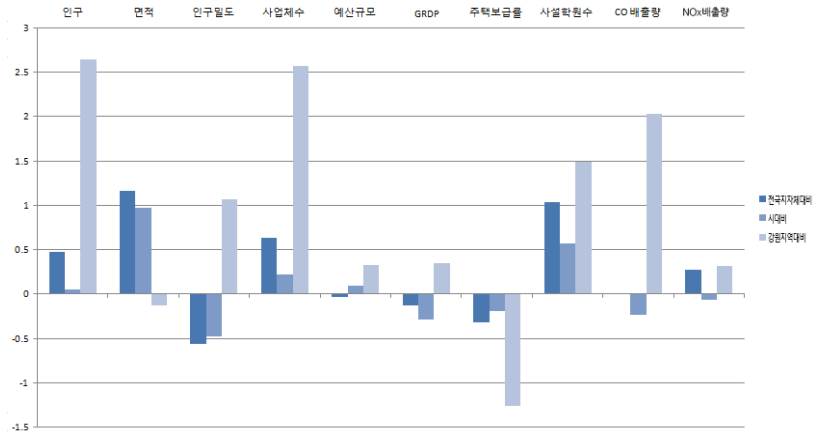
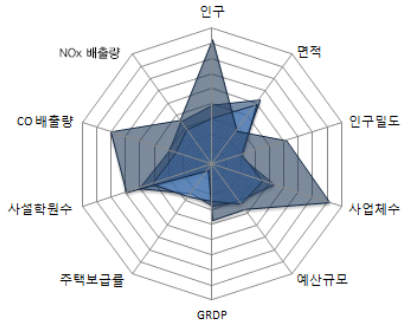

■ 자치행정분야

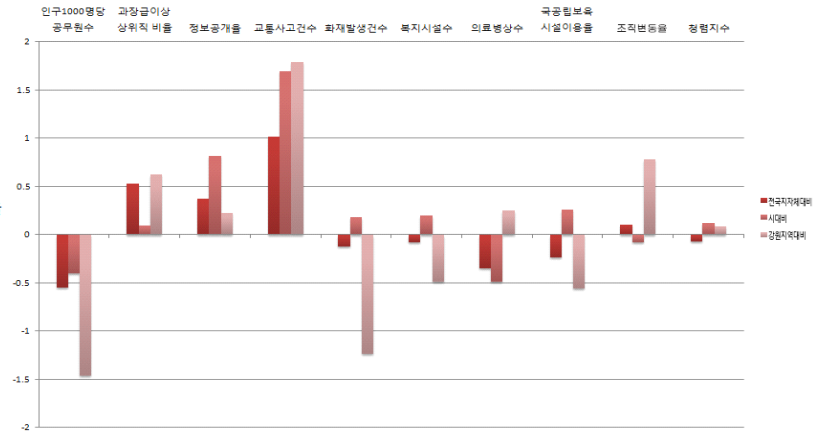
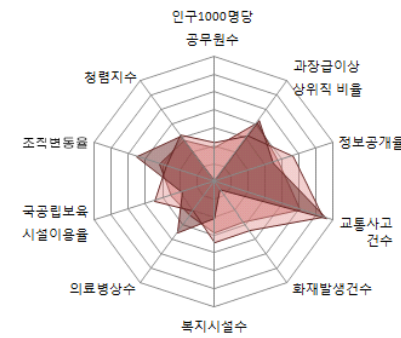

■ 지방재정분야

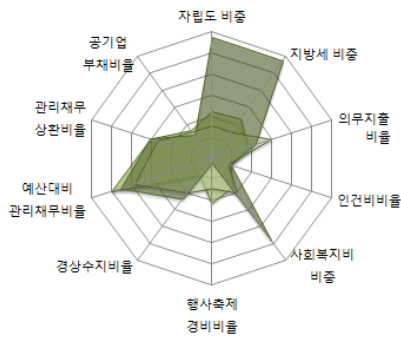

■ 지역발전분야

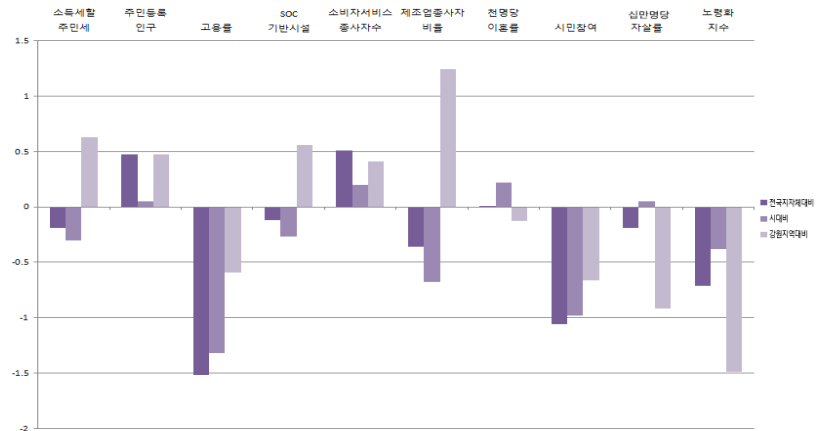
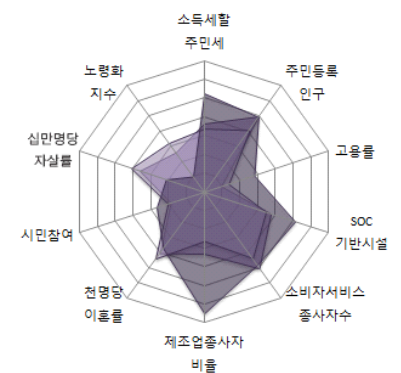

강원도

9-4. 강릉시

1) 지표

■ 개황통계

구분	단위	고유값	전국지자체대비(Z*)	시(市)대비(Z*)	강원지역대비(Z*)
인구	천명	217.74	-0.02	-0.36	1.47
면적	km ²	1,040.00	1.60	1.43	0.23
인구밀도	열명	20.94	-0.59	-0.53	0.29
사업체수	백개	184.61	0.23	-0.13	1.75
예산규모	백억원	60.62	-0.11	-0.24	0.14
GRDP	천억원	34.42	-0.21	-0.58	0.04
주택보급률	%	102.93	-0.31	-0.18	-1.25
사설학원수	개소/천명	1.81	1.08	0.62	1.55
CO 배출량	백톤	33.42	-0.11	-0.37	1.60
NOx 배출량		183.80	2.04	1.57	2.19

■ 자치행정분야

구분	단위	고유값	전국지자체대비(Z*)	시(市)대비(Z*)	강원지역대비(Z*)
인구1000명당공무원수	명	4.65	-0.31	0.09	-1.17
과장급 이상 상위직 비율	%	7.60	0.74	0.34	0.84
정보공개율		96.20	-0.54	-0.11	-0.83
교통사고건수	건수	20.91	0.22	0.18	0.53
화재발생건수		1.15	-0.12	0.17	-1.24
복지시설수	개소	0.17	-0.02	0.39	-0.36
의료병상수		10.88	-0.16	-0.28	0.53
국공립보육시설이용율	%	3.21	-0.86	-0.86	-1.05
조직변동율		-6.29	-0.68	-0.67	-0.80
청렴지수	Z*	7.02	-1.32	-1.31	-0.94

■ 지방재정분야

구분	단위	고유값	전국지자체대비(Z*)	시(市)대비(Z*)	강원지역대비(Z*)
자립도 비중	%	0.15	-0.24	-0.65	0.95
지방세 비중		0.13	-0.18	-0.63	1.03
의무지출비율		0.66	0.00	0.61	0.20
인건비비율		0.15	0.10	0.93	0.86
사회복지비비율		0.26	-0.26	-0.24	1.18
행사축제경비비율		0.01	0.85	0.59	-0.18
경상수지비율		0.60	-0.58	-0.19	0.02
예산대비 관리채무비율		0.16	1.31	0.72	1.06
관리채무 상환비율		0.02	0.24	-0.05	0.22
공기업 부채비율		0.28	0.06	0.01	-0.20

■ 지역발전분야

구분	단위	고유값	전국지자체대비(Z*)	시(市)대비(Z*)	강원지역대비(Z*)
소득세할주민세	억원	201.80	-0.32	-0.53	0.17
주민등록인구	천명	217.74	-0.02	-0.36	0.16
고용률	%	52.20	-1.22	-0.93	-0.22
SOC기반시설		60.73	-0.05	-0.13	0.70
소비자서비스업 종사자수	명	38,400.00	0.16	-0.13	0.20
제조업종사자비율	%	8.05	-0.76	-1.10	-0.14
천명당 이혼률		2.20	-0.24	-0.28	-0.42
시민참여		74.13	-0.51	-0.47	0.23
십만명당 자살률	명	32.90	-0.01	0.29	-0.79
노령화지수	%	109.61	-0.29	0.40	-0.68

■ 지방자치 핵심전략지수

구분	단위	전국지자체대비(Z*)	시(市)대비(Z*)	강원지역대비(Z*)
지방조직관리지수	Z*	101.59	101.45	95.69
지방재정압박지수		102.98	100.80	109.58
지역발전지수		97.13	93.30	103.96

2) 요약그래프

■ 개황통계

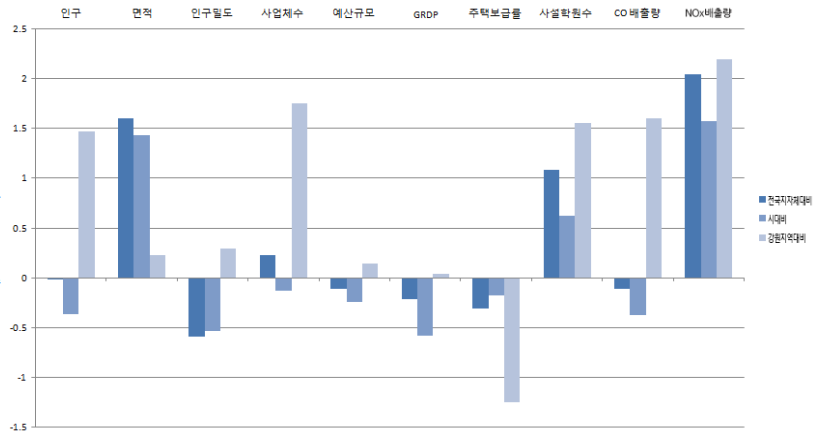
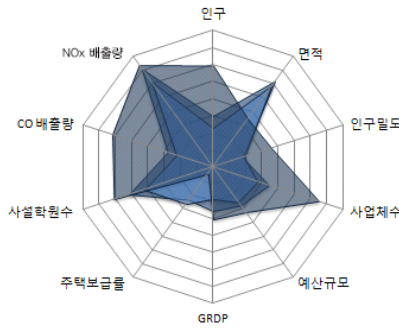

■ 자치행정분야

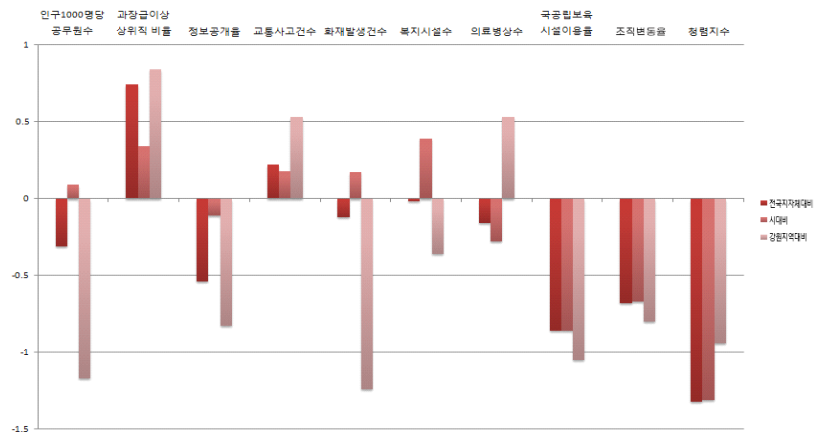
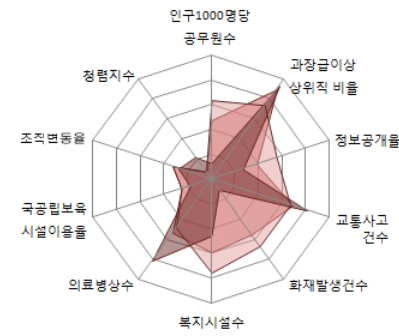

■ 지방재정분야

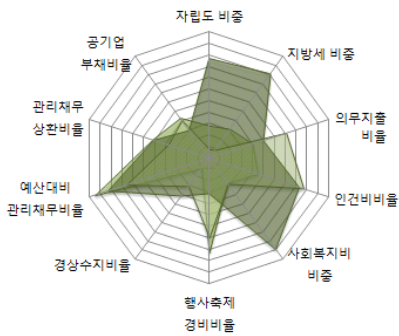

■ 지역발전분야

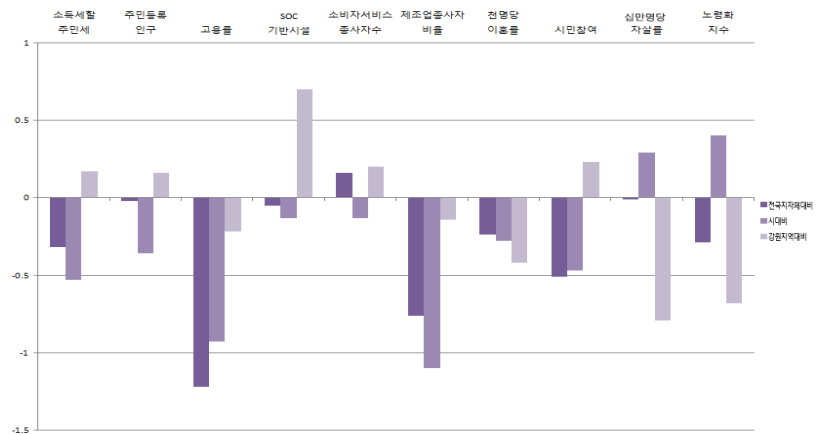
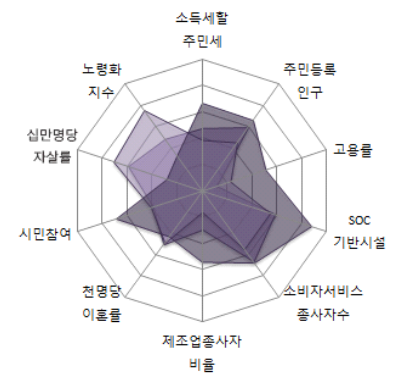

강원도

9-5. 동해시

1) 지표

■ 개황통계

구분	단위	고유값	전국지자체대비(Z*)	시(市)대비(Z*)	강원지역대비(Z*)
인구	천명	93,90	-0.60	-0.83	0.09
면적	km ²	180.00	-0.66	-0.92	-1.62
인구밀도	열명	52.11	-0.54	-0.43	1.80
사업체수	백개	78.07	-0.53	-0.80	0.16
예산규모	백억원	27.46	-0.27	-1.05	-0.31
GRDP	천억원	21.53	-0.25	-0.76	-0.15
주택보급률	%	107.33	0.24	0.45	-0.68
사설학원수	개소/천명	1.66	0.79	0.26	1.15
CO 배출량	백톤	28.74	-0.24	-0.53	1.12
NOx 배출량		170.57	1.84	1.38	1.97

■ 자치행정분야

구분	단위	고유값	전국지자체대비(Z*)	시(市)대비(Z*)	강원지역대비(Z*)
인구1000명당공무원수	명	5.36	-0.15	0.42	-0.98
과장급 이상 상위직 비율	%	8.55	1.74	1.57	1.88
정보공개율		98.55	0.74	1.17	0.64
교통사고건수	건수	16.75	-0.35	-0.91	-0.37
화재발생건수		1.18	-0.08	0.23	-1.20
복지시설수	개소	0.11	-0.25	-0.39	-0.92
의료병상수		17.01	0.67	0.61	1.72
국공립보육시설이용율	%	5.17	-0.69	-0.57	-0.92
조직변동율		0.11	-0.25	-0.35	0.06
청렴지수	Z*	7.87	0.31	0.55	0.39

■ 지방재정분야

구분	단위	고유값	전국지자체대비(Z*)	시(市)대비(Z*)	강원지역대비(Z*)
자립도 비중	%	0.15	-0.27	-0.67	0.90
지방세 비중		0.12	-0.30	-0.77	0.76
의무지출비율		0.63	-0.26	0.21	-0.15
인건비비율		0.16	0.24	1.28	1.17
사회복지비비중		0.24	-0.41	-0.57	0.83
행사축제경비비율		0.01	1.31	1.12	0.25
경상수지비율		0.62	-0.49	0.06	0.24
예산대비 관리채무비율		0.19	1.62	1.03	1.38
관리채무 상환비율		0.02	0.02	-0.36	-0.02
공기업 부채비율		0.06	-0.24	-0.28	-0.33

■ 지역발전분야

구분	단위	고유값	전국지자체대비(Z*)	시(市)대비(Z*)	강원지역대비(Z*)
소득세할주민세	억원	78.65	-0.44	-0.74	-0.23
주민등록인구	천명	93,90	-0.60	-0.83	-0.20
고용률	%	50.90	-1.48	-1.27	-0.54
SOC기반시설		68.84	0.40	0.68	1.54
소비자서비스업 종사자수	명	15,330.00	-0.52	-0.77	-0.20
제조업종사자비율	%	9.74	-0.65	-0.98	0.24
천명당 이혼률		2.20	-0.24	-0.28	-0.42
시민참여		73.86	-0.62	-0.57	0.06
십만명당 자살률	명	36.10	0.28	0.69	-0.56
노령화지수	%	94.95	-0.45	0.10	-0.99

■ 지방자치 핵심전략지수

구분	단위	전국지자체대비(Z*)	시(市)대비(Z*)	강원지역대비(Z*)
지방조직관리지수	Z*	111.66	112.81	106.85
지방재정압박지수		103.14	100.51	109.39
지역발전지수		96.70	93.43	105.50

2) 요약그래프

■ 개황통계

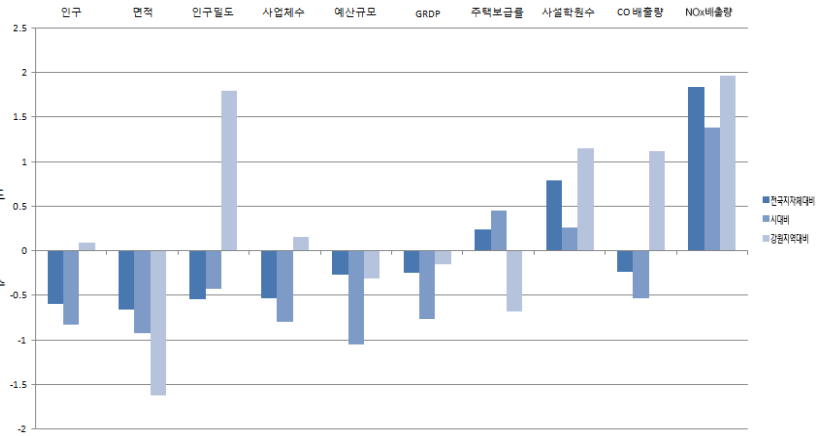
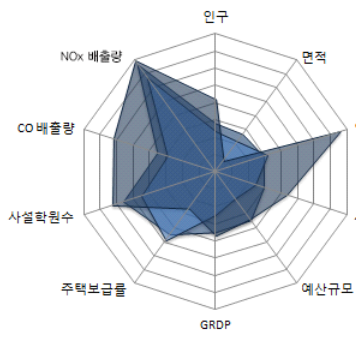

■ 자치행정분야

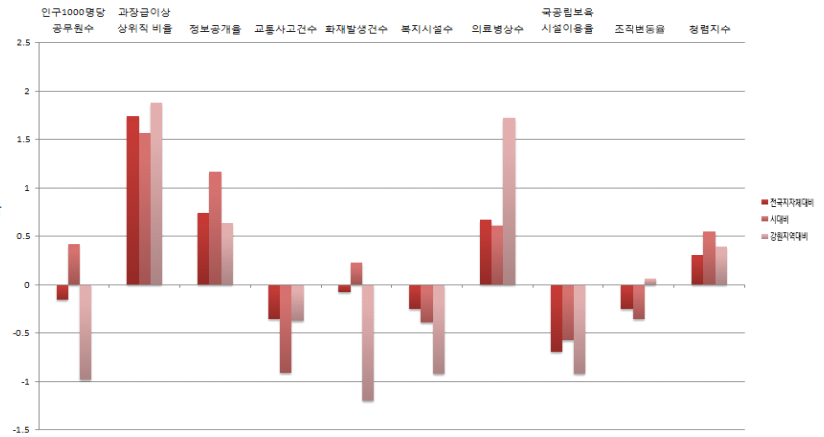
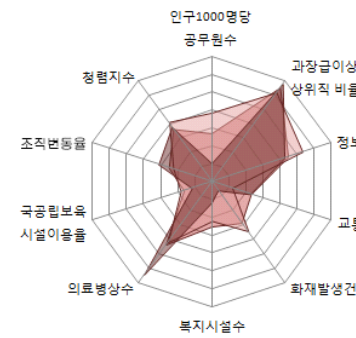

■ 지방재정분야

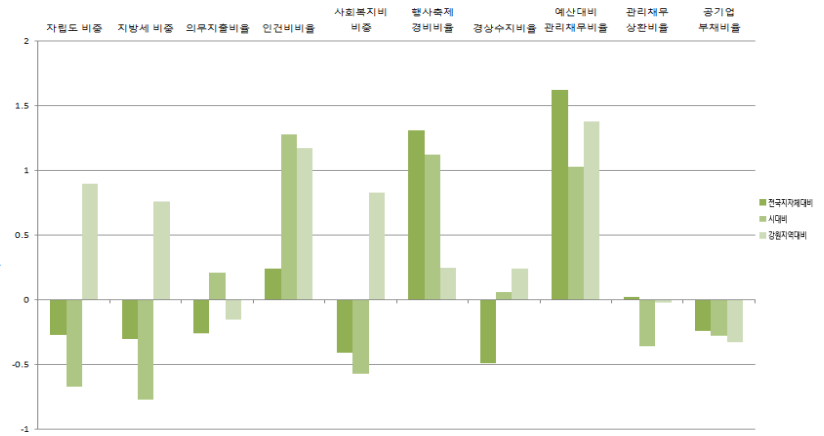
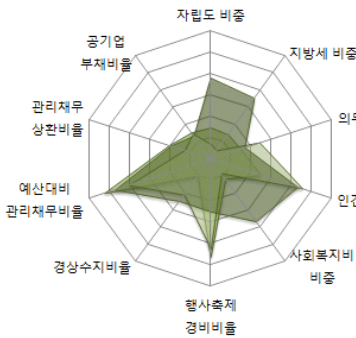

■ 지역발전분야

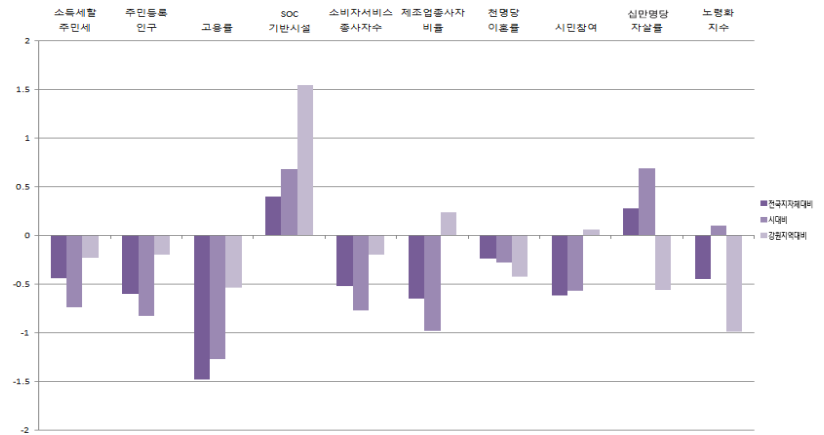
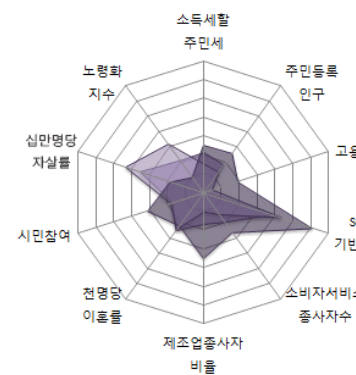

강원도

9-6. 태백시

1) 지표

■ 개황통계

구분	단위	고유값	전국지자체대비(Z*)	시(市)대비(Z*)	강원지역대비(Z*)
인구	천명	49,49	-0.80	-1.00	-0.40
면적	㎢	303,00	-0.34	-0.59	-1.35
인구밀도	열명	16,31	-0.60	-0.55	0,06
사업체수	백개	40,45	-0.80	-1,03	-0,40
예산규모	백억원	24,50	-0,29	-1,12	-0,35
GRDP	천억원	7,37	-0,31	-0,95	-0,37
주택보급률	%	105,36	0,00	0,17	-0,93
사설학원수	개소/천명	1,27	0,02	-0,68	0,10
CO 배출량	백톤	7,71	-0,80	-1,23	-1,04
NOx 배출량		9,59	-0,66	-0,91	-0,66

■ 자치행정분야

구분	단위	고유값	전국지자체대비(Z*)	시(市)대비(Z*)	강원지역대비(Z*)
인구1000명당공무원수	명	9,64	0,82	2,40	0,17
과장급 이상 상위직 비율	%	7,34	0,47	0,00	0,55
정보공개율		98,90	0,93	1,37	0,86
교통사고건수	건수	13,60	-0,78	-1,74	-1,05
화재발생건수		1,58	0,49	1,05	-0,61
복지시설수	개소	0,06	-0,42	-0,95	-1,34
의료병상수		16,18	0,56	0,49	1,56
국공립보육시설이용율	%	47,36	2,75	5,71	1,84
조직변동율		12,50	0,57	0,28	1,73
청렴지수	Z*	7,26	-0,86	-0,78	-0,56

■ 지방재정분야

구분	단위	고유값	전국지자체대비(Z*)	시(市)대비(Z*)	강원지역대비(Z*)
자립도 비중	%	0,09	-0,77	-1,25	-0,34
지방세 비중		0,06	-0,80	-1,33	-0,40
의무지출비율		0,73	0,49	1,38	0,87
인건비비율		0,17	0,37	1,59	1,45
사회복지비비중		0,21	-0,65	-1,13	0,26
행사축제경비비율		0,02	2,38	2,33	1,22
경상수지비율		0,71	-0,09	1,19	1,19
예산대비 관리채무비율		0,09	0,31	-0,28	0,03
관리채무 상환비율		0,02	0,22	-0,09	0,19
공기업 부채비율		%	6,15	8,10	7,87

■ 지역발전분야

구분	단위	고유값	전국지자체대비(Z*)	시(市)대비(Z*)	강원지역대비(Z*)
소득세할주민세	억원	33,10	-0,49	-0,82	-0,38
주민등록인구	천명	49,49	-0,81	-1,00	-0,33
고용률	%	54,50	-0,75	-0,33	0,34
SOC기반시설		60,98	-0,03	-0,11	0,73
소비자서비스업 종사자수	명	7,442,00	-0,75	-0,99	-0,34
제조업종사자비율	%	5,75	-0,91	-1,26	-0,66
천명당 이혼률		2,20	-0,24	-0,28	-0,42
시민참여		71,75	-1,48	-1,36	-1,33
십만명당 자살률	명	47,20	1,32	2,09	0,23
노령화지수	%	118,52	-0,20	0,58	-0,49

■ 지방자치 핵심전략지수

구분	단위	전국지자체대비(Z*)	시(市)대비(Z*)	강원지역대비(Z*)
지방조직관리지수	Z*	111,44	117,11	109,59
지방재정압박지수		99,13	98,74	106,43
지역발전지수		97,70	95,87	106,93

2) 요약그래프

■ 개황통계

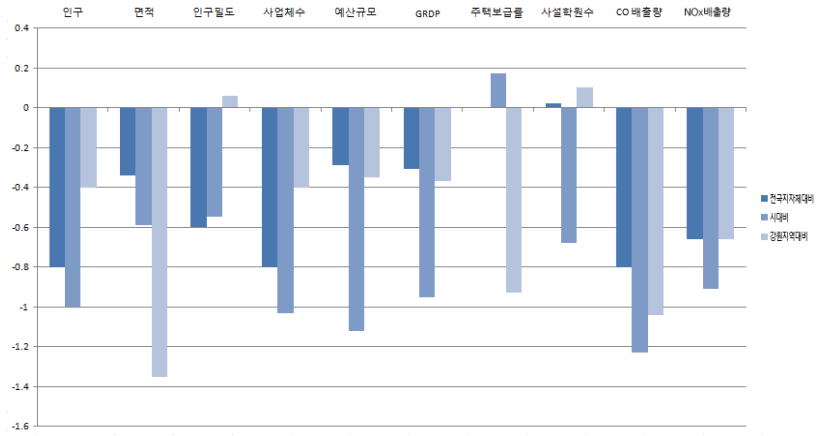
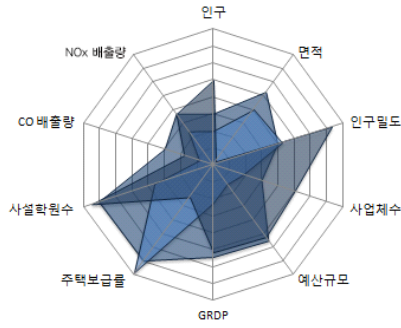

■ 자치행정분야

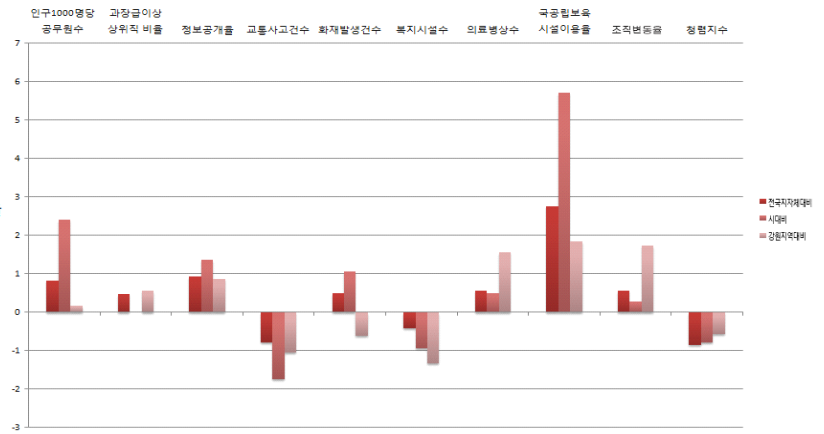
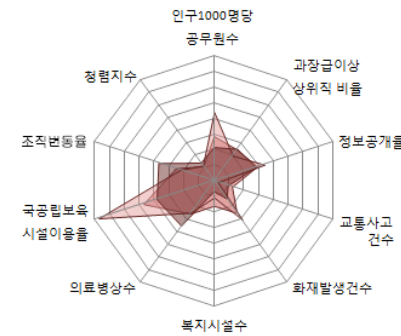

■ 지방재정분야

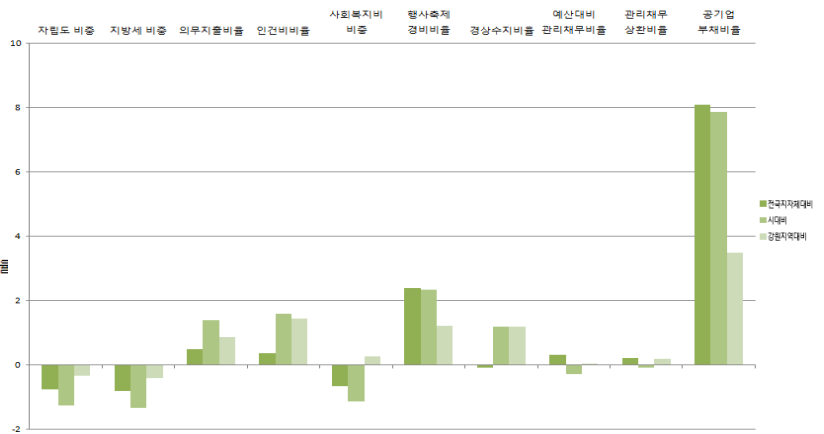
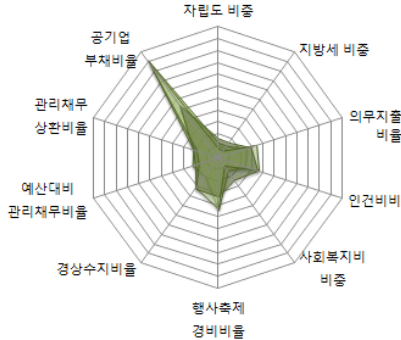

■ 지역발전분야

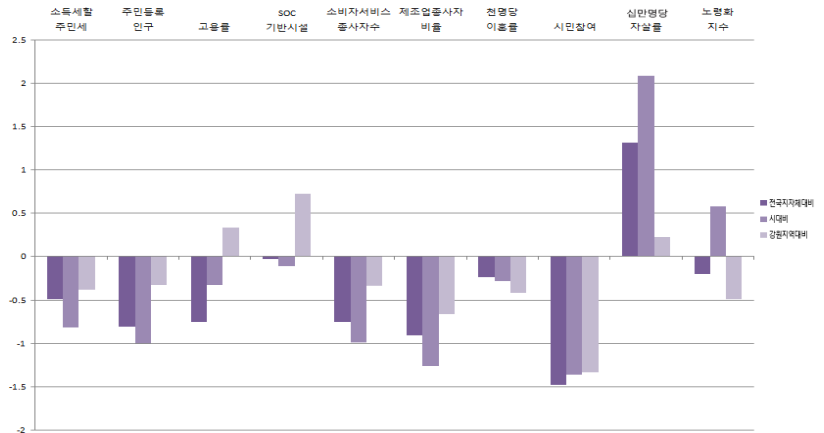
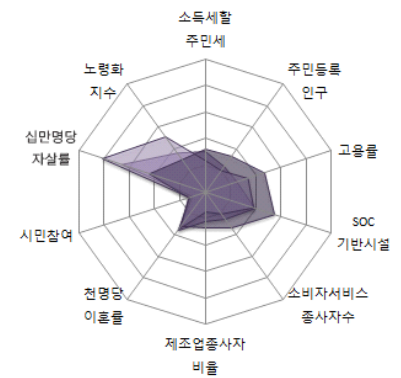

강원도

9-7. 속초시

1) 지표

■ 개황통계

구분	단위	고유값	전국지자체대비(Z*)	시(市)대비(Z*)	강원지역대비(Z*)
인구	천명	83,58	-0.64	-0.87	-0.02
면적	㎢	106.00	-0.86	-1.13	-1.78
인구밀도	열명	79.28	-0.50	-0.34	3.11
사업체수	백개	73.09	-0.57	-0.83	0.09
예산규모	백억원	26.41	-0.28	-1.08	-0.32
GRDP	천억원	10.70	-0.29	-0.91	-0.32
주택보급률	%	106.48	0.14	0.33	-0.79
사설학원수	개소/천명	1.79	1.04	0.57	1.49
CO 배출량	백톤	20.44	-0.46	-0.80	0.27
NOx 배출량		9.69	-0.65	-0.91	-0.66

■ 자치행정분야

구분	단위	고유값	전국지자체대비(Z*)	시(市)대비(Z*)	강원지역대비(Z*)
인구1000명당공무원수	명	5.18	-0.19	0.34	-1.03
과장급 이상 상위직 비율	%	8.55	1.74	1.57	1.88
정보공개율		98.84	0.89	1.33	0.82
교통사고건수	건수	20.93	0.22	0.18	0.54
화재발생건수		1.27	0.04	0.41	-1.07
복지시설수	개소	0.19	0.06	0.65	-0.16
의료병상수		13.19	0.15	0.06	0.98
국공립보육시설이용율	%	8.23	-0.44	-0.11	-0.72
조직변동율		0.15	-0.25	-0.35	0.07
청렴지수	Z*	7.34	-0.70	-0.61	-0.44

■ 지방재정분야

구분	단위	고유값	전국지자체대비(Z*)	시(市)대비(Z*)	강원지역대비(Z*)
자립도 비중	%	0.15	-0.29	-0.70	0.83
지방세 비중		0.12	-0.30	-0.76	0.77
의무지출비율		0.49	-1.27	-1.36	-1.51
인건비비율		0.15	0.00	0.69	0.63
사회복지비비율		0.30	-0.01	0.33	1.77
행사축제경비비율		0.02	1.53	1.37	0.44
경상수지비율		0.63	-0.45	0.16	0.32
예산대비 관리채무비율		0.23	2.17	1.58	1.95
관리채무 상환비율		0.01	-0.12	-0.57	-0.18
공기업 부채비율		0.05	-0.25	-0.30	-0.34

■ 지역발전분야

구분	단위	고유값	전국지자체대비(Z*)	시(市)대비(Z*)	강원지역대비(Z*)
소득세할주민세	억원	51.78	-0.47	-0.79	-0.32
주민등록인구	천명	83,58	-0.65	-0.87	-0.23
고용률	%	53.50	-0.95	-0.59	0.09
SOC기반시설		68.46	0.38	0.64	1.50
소비자서비스업 종사자수	명	14,920.00	-0.53	-0.78	-0.21
제조업종사자비율	%	5.80	-0.91	-1.25	-0.65
천명당 이혼률		2.60	0.25	0.71	0.15
시민참여		71.85	-1.44	-1.32	-1.26
십만명당 자살률	명	39.80	0.63	1.16	-0.30
노령화지수	%	93.08	-0.47	0.06	-1.03

■ 지방자치 핵심전략지수

구분	단위	전국지자체대비(Z*)	시(市)대비(Z*)	강원지역대비(Z*)
지방조직관리지수	Z*	111.33	112.22	106.48
지방재정압박지수		106.59	105.59	114.91
지역발전지수		98.25	98.89	111.59

2) 요약그래프

■ 개황통계

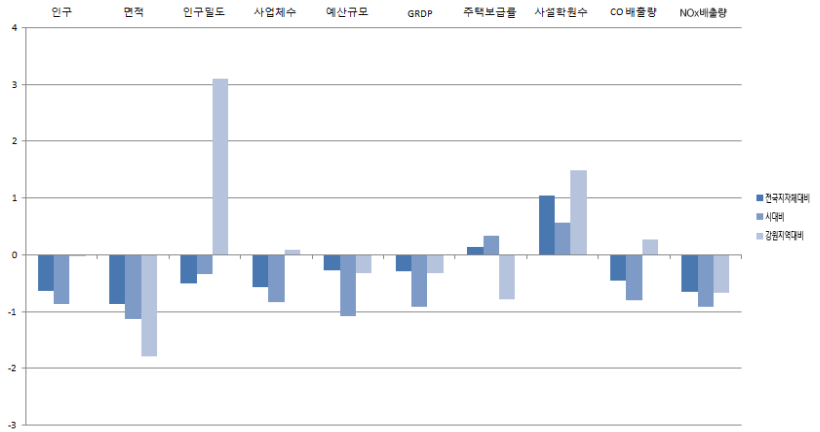
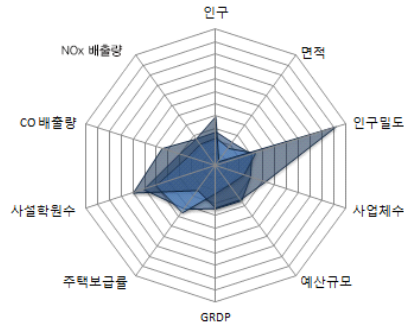

■ 자치행정분야

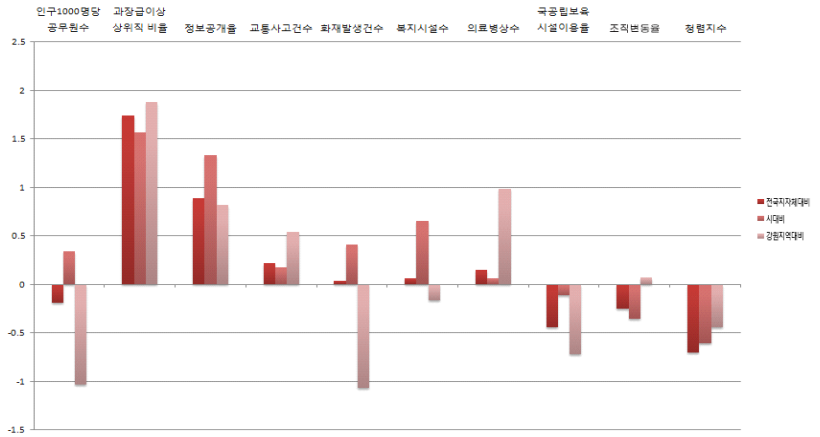
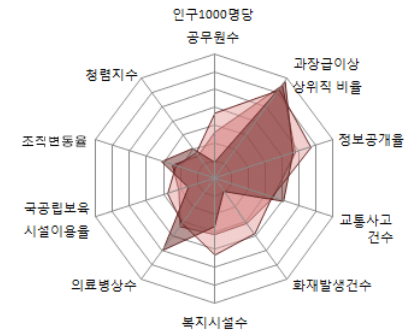

■ 지방재정분야

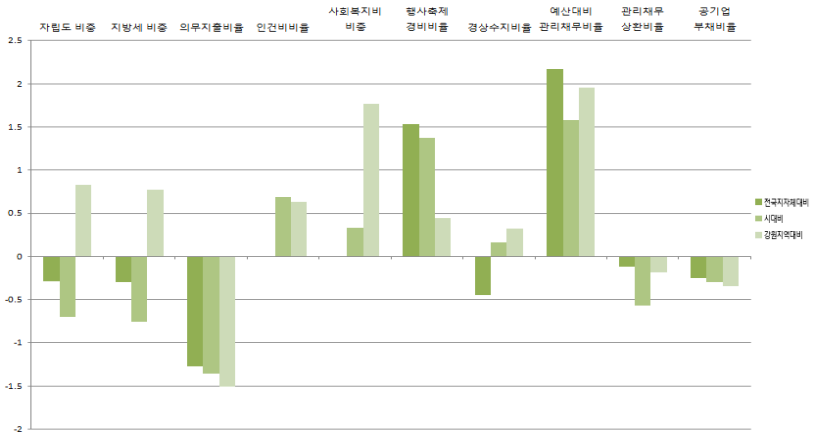
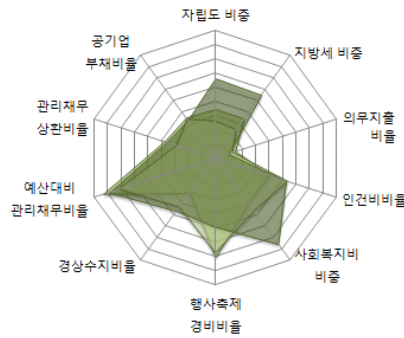

■ 지역발전분야

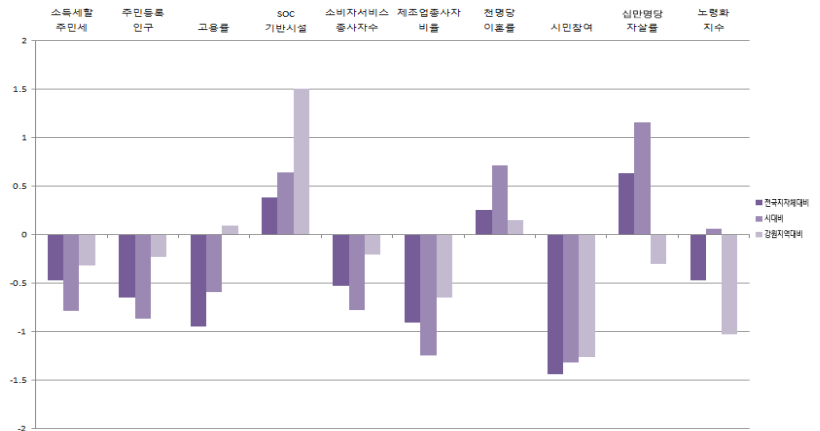
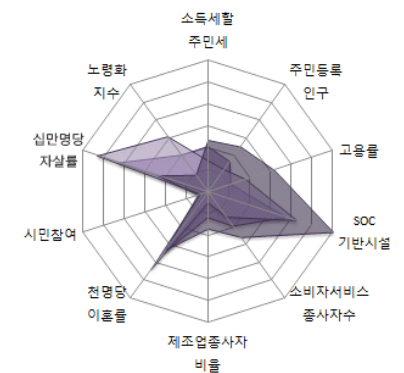

강원도

9-8. 삼척시

1) 지표

■ 개황통계

구분	단위	고유값	전국지자체대비(Z*)	시(市)대비(Z*)	강원지역대비(Z*)
인구	천명	72,46	-0.70	-0.91	-0.14
면적	㎢	1,187.00	1.99	1.83	0.55
인구밀도	열명	6.11	-0.61	-0.58	-0.43
사업체수	백개	54.75	-0.70	-0.94	-0.19
예산규모	백억원	38.51	-0.22	-0.78	-0.16
GRDP	천억원	15.98	-0.28	-0.83	-0.24
주택보급률	%	108.15	0.34	0.56	-0.57
사설학원수	개소/천명	1.57	0.61	0.04	0.91
CO 배출량	백톤	22.53	-0.40	-0.73	0.48
NOx 배출량		106.11	0.84	0.46	0.92

■ 자치행정분야

구분	단위	고유값	전국지자체대비(Z*)	시(市)대비(Z*)	강원지역대비(Z*)
인구1000명당공무원수	명	9.30	0.74	2.25	0.08
과장급 이상 상위직 비율	%	7.57	0.71	0.30	0.80
정보공개율		97.18	-0.01	0.43	-0.22
교통사고건수	건수	14.75	-0.62	-1.44	-0.80
화재발생건수		1.68	0.65	1.28	-0.44
복지시설수	개소	0.08	-0.34	-0.68	-1.14
의료병상수		6.62	-0.74	-0.90	-0.30
국공립보육시설이용율	%	23.20	0.78	2.11	0.26
조직변동율		-7.66	-0.77	-0.74	-0.98
청렴지수	Z*	10.00	4.38	5.21	3.73

■ 지방재정분야

구분	단위	고유값	전국지자체대비(Z*)	시(市)대비(Z*)	강원지역대비(Z*)
자립도 비중	%	0.08	-0.83	-1.32	-0.48
지방세 비중		0.05	-0.90	-1.44	-0.62
의무지출비율		0.62	-0.33	0.10	-0.24
인건비비율		0.15	0.02	0.74	0.68
사회복지비비중		0.18	-0.87	-1.65	-0.28
행사축제경비비율		0.01	0.34	0.02	-0.64
경상수지비율		0.56	-0.79	-0.80	-0.49
예산대비 관리채무비율		0.00	-0.87	-1.46	-1.19
관리채무 상환비율		0.00	-0.63	-1.30	-0.74
공기업 부채비율		0.00	-0.32	-0.36	-0.37

■ 지역발전분야

구분	단위	고유값	전국지자체대비(Z*)	시(市)대비(Z*)	강원지역대비(Z*)
소득세할주민세	억원	61.77	-0.46	-0.77	-0.29
주민등록인구	천명	72,46	-0.70	-0.91	-0.26
고용률	%	51.30	-1.40	-1.17	-0.44
SOC기반시설		57.20	-0.24	-0.48	0.34
소비자서비스업 종사자수	명	10,592.00	-0.66	-0.90	-0.28
제조업종사자비율	%	5.99	-0.90	-1.24	-0.61
천명당 이혼률		2.50	0.13	0.46	0.01
시민참여		73.20	-0.89	-0.82	-0.38
십만명당 자살률	명	33.50	0.04	0.36	-0.75
노령화지수	%	158.00	0.24	1.37	0.34

■ 지방자치 핵심전략지수

구분	단위	전국지자체대비(Z*)	시(市)대비(Z*)	강원지역대비(Z*)
지방조직관리지수	Z*	109.24	115.73	104.14
지방재정압박지수		86.80	80.20	89.49
지역발전지수		95.55	88.73	95.75

2) 요약그래프

■ 개황통계

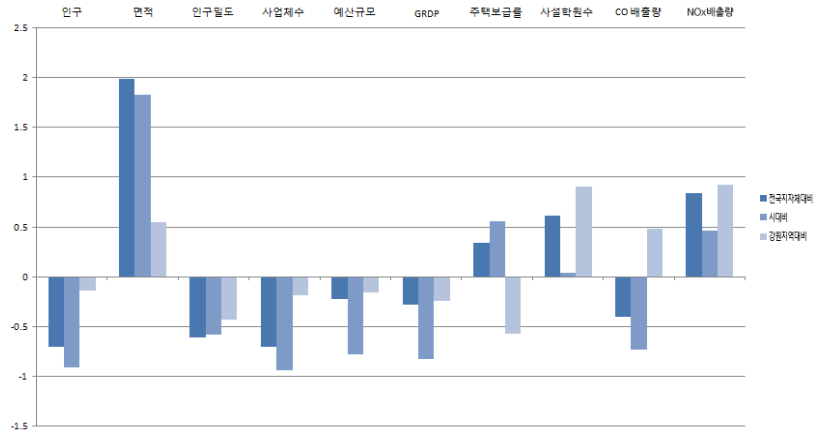
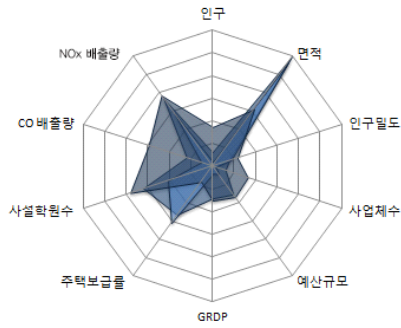

■ 자치행정분야

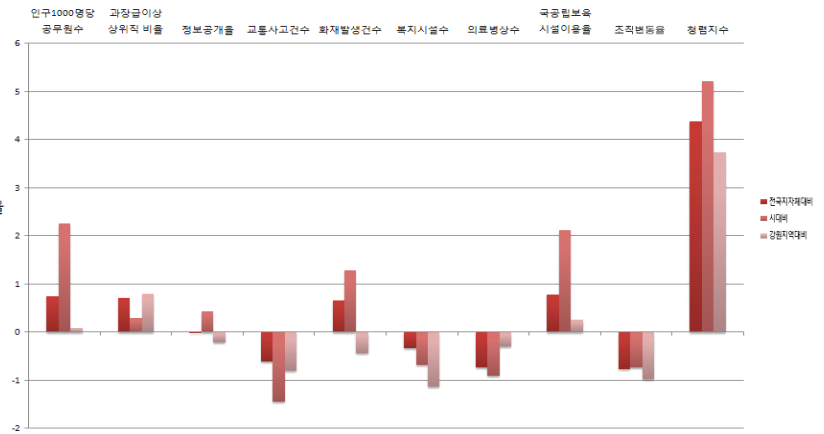
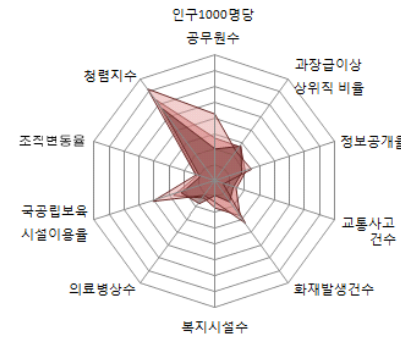

■ 지방재정분야

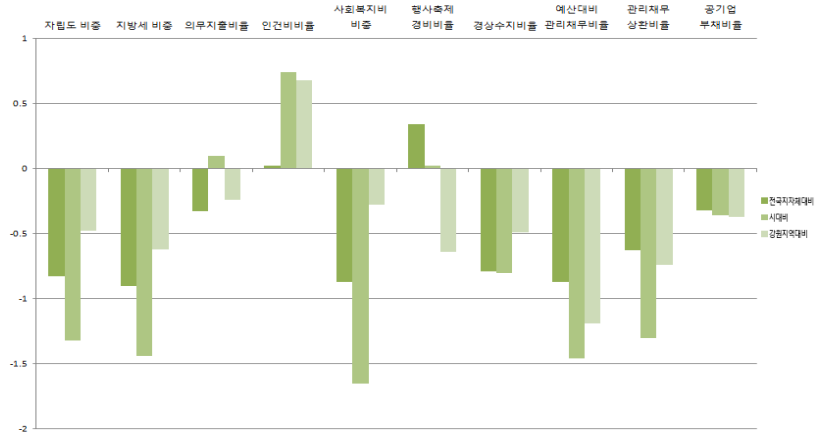
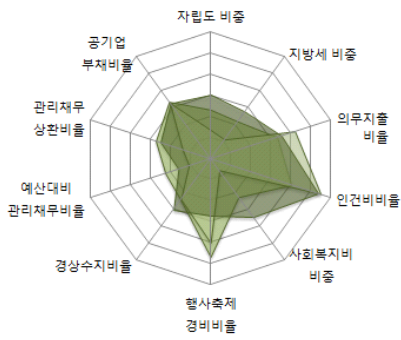

■ 지역발전분야

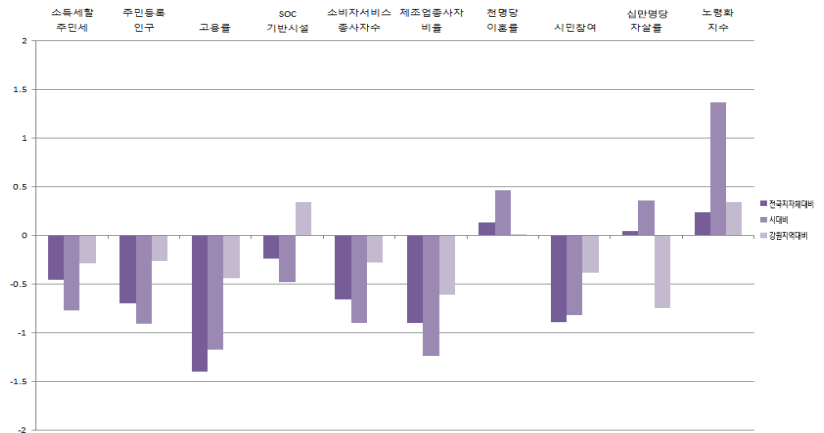
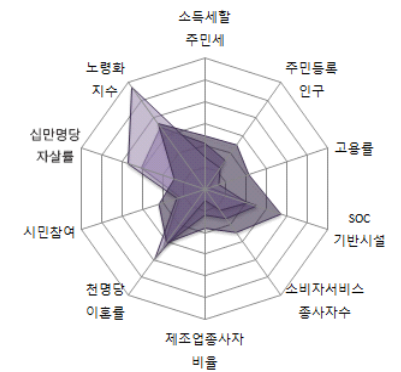

강원도

9-9. 흥천군

1) 지표

■ 개황통계

구분	단위	고유값	전국지자체대비(Z*)	군(郡)대비(Z*)	강원지역대비(Z*)
인구	천명	69.73	-0.71	0.45	-0.18
면적	km ²	1,820.00	3.66	3.88	1.91
인구밀도	열명	3.83	-0.62	-0.72	-0.54
사업체수	백개	51.49	-0.72	0.62	-0.24
예산규모	백억원	32.45	-0.25	0.37	-0.24
GRDP	천억원	18.04	-0.27	0.19	-0.21
주택보급률	%	113.29	0.99	0.28	0.09
사설학원수	개소/천명	1.26	0.00	1.05	0.08
CO 배출량	백톤	13.61	-0.64	-0.09	-0.44
NOx 배출량		22.05	-0.46	-0.19	-0.46

■ 자치행정분야

구분	단위	고유값	전국지자체대비(Z*)	군(郡)대비(Z*)	강원지역대비(Z*)
인구1000명당공무원수	명	7.83	0.41	-0.77	-0.32
과장급 이상 상위직 비율	%	5.49	-1.47	-1.80	-1.48
정보공개율		95.73	-0.79	-1.26	-1.13
교통사고건수	건수	19.15	-0.02	0.66	0.15
화재발생건수		2.50	1.82	1.11	0.78
복지시설수	개소	0.50	1.18	0.46	2.62
의료병상수		10.01	-0.28	-0.16	0.36
국공립보육시설이용율	%	8.98	-0.38	-0.56	-0.67
조직변동율		3.84	-0.01	-0.03	0.56
청렴지수	Z*	7.70	-0.01	0.06	0.13

■ 지방재정분야

구분	단위	고유값	전국지자체대비(Z*)	군(郡)대비(Z*)	강원지역대비(Z*)
자립도 비중	%	0.09	-0.74	0.21	-0.26
지방세 비중		0.07	-0.70	0.19	-0.18
의무지출비율		0.51	-1.07	-1.00	-1.24
인건비비율		0.13	-0.33	0.43	-0.11
사회복지비비중		0.16	-0.98	-0.23	-0.54
행사축제경비비율		0.01	1.23	0.74	0.17
경상수지비율		0.50	-1.03	-1.00	-1.08
예산대비 관리채무비율		0.02	-0.69	-0.76	-1.01
관리채무 상환비율		0.00	-0.70	-1.02	-0.82
공기업 부채비율		0.00	-0.32	-0.28	-0.37

■ 지역발전분야

구분	단위	고유값	전국지자체대비(Z*)	군(郡)대비(Z*)	강원지역대비(Z*)
소득세할주민세	억원	53.47	-0.47	-0.13	-0.31
주민등록인구	천명	69.73	-0.71	0.45	-0.27
고용률	%	50.80	-1.50	-1.38	-0.56
SOC기반시설		46.87	-0.81	0.40	-0.73
소비자서비스업 종사자수	명	10,280.00	-0.66	0.79	-0.29
제조업종사자비율	%	12.37	-0.47	-0.49	0.84
천명당 이혼률		2.40	0.01	0.79	-0.13
시민참여		73.80	-0.65	-0.67	0.01
십만명당 자살률	명	60.70	2.58	1.64	1.18
노령화지수	%	158.02	0.24	-0.75	0.34

■ 지방자치 핵심전략지수

구분	단위	전국지자체대비(Z*)	군(郡)대비(Z*)	강원지역대비(Z*)
지방조직관리지수	Z*	91.73	82.40	88.27
지방재정압박지수		85.78	88.50	86.62
지역발전지수		97.15	107.54	101.35

2) 요약그래프

■ 개황통계

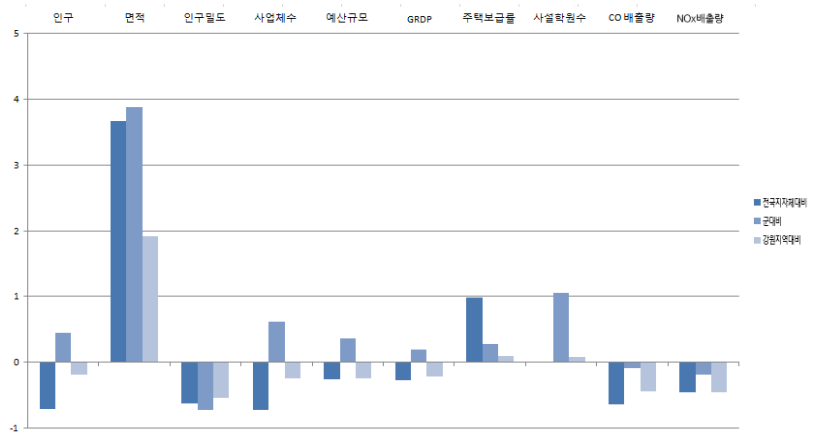
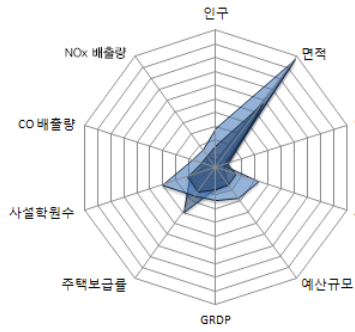

■ 자치행정분야

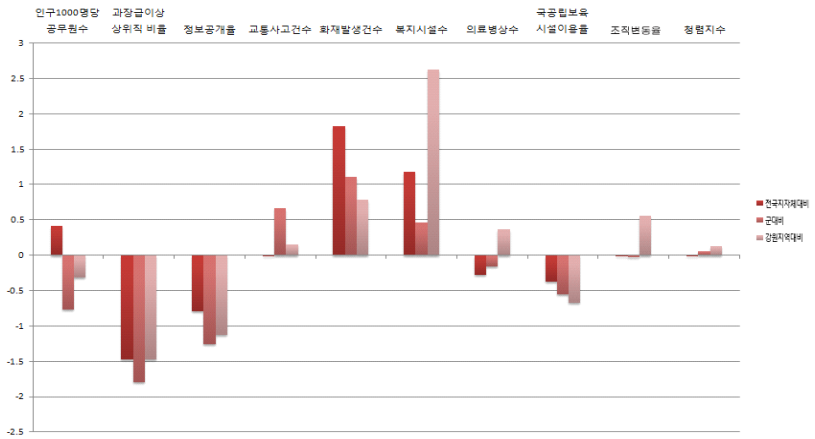
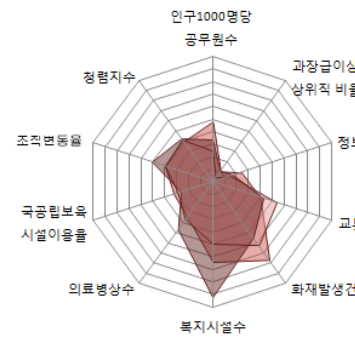

■ 지방재정분야

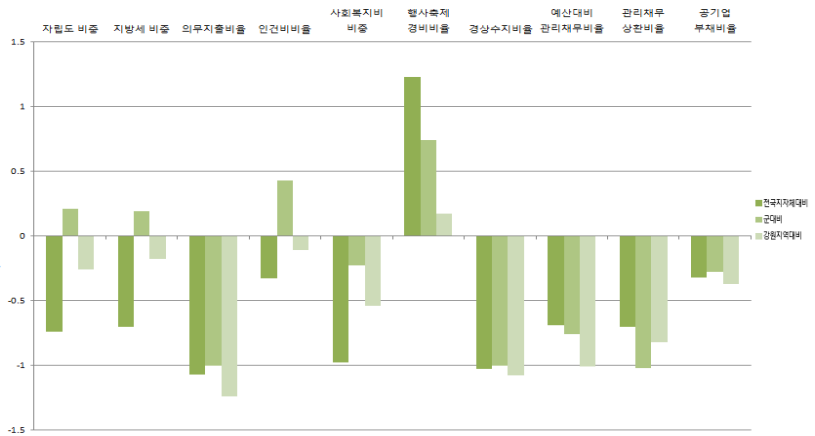
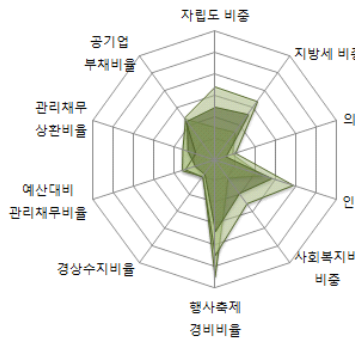

■ 지역발전분야

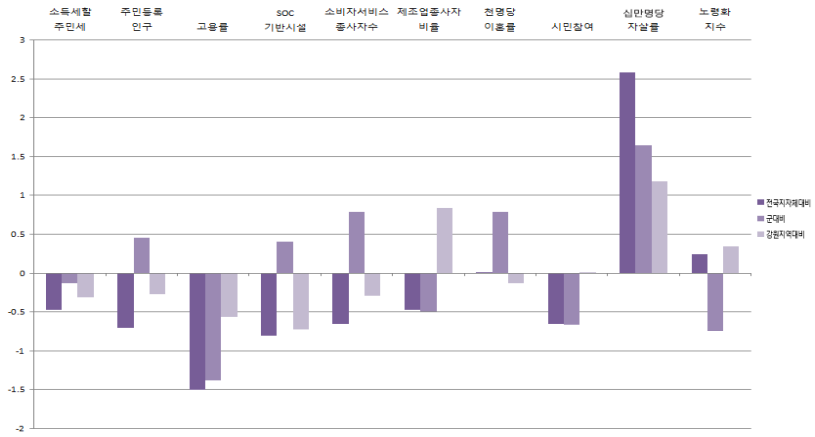
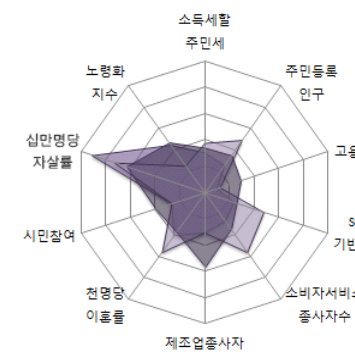

강원도

9-10. 횡성군

1) 지표

■ 개황통계

구분	단위	고유값	전국지자체대비(Z*)	군(郡)대비(Z*)	강원지역대비(Z*)
인구	천명	44,62	-0.83	-0.31	-0.45
면적	㎢	998,00	1.49	1.11	0.14
인구밀도	열명	4.47	-0.61	-0.65	-0.51
사업체수	백개	32.46	-0.86	-0.28	-0.52
예산규모	백억원	25.54	-0.28	-0.60	-0.34
GRDP	천억원	11.77	-0.29	-0.17	-0.30
주택보급률	%	116.87	1.43	0.70	0.56
사설학원수	개소/천명	0.92	-0.67	0.02	-0.83
CO 배출량	백톤	11.46	-0.70	-0.26	-0.66
NOx 배출량		19.54	-0.50	-0.25	-0.50

■ 자치행정분야

구분	단위	고유값	전국지자체대비(Z*)	군(郡)대비(Z*)	강원지역대비(Z*)
인구1000명당공무원수	명	10.47	1.01	-0.07	0.39
과장급 이상 상위직 비율	%	5.78	-1.17	-1.24	-1.17
정보공개율		98.62	0.78	0.43	0.69
교통사고건수	건수	20.49	0.16	0.93	0.44
화재발생건수		3.21	2.85	2.37	1.85
복지시설수	개소	0.47	1.06	0.38	2.34
의료병상수		5.56	-0.89	-0.72	-0.51
국공립보육시설이용율	%	8.70	-0.41	-0.57	-0.69
조직변동율		0.00	-0.26	-0.30	0.05
청렴지수	Z*	7.51	-0.38	-0.27	-0.17

■ 지방재정분야

구분	단위	고유값	전국지자체대비(Z*)	군(郡)대비(Z*)	강원지역대비(Z*)
자립도 비중	%	0.07	-0.89	-0.13	-0.65
지방세 비중		0.05	-0.89	-0.19	-0.61
의무지출비율		0.55	-0.81	-0.69	-0.90
인건비비율		0.13	-0.22	0.90	0.13
사회복지비비중		0.17	-0.88	0.11	-0.31
행사축제경비비율		0.01	1.28	0.80	0.22
경상수지비율		0.51	-1.00	-0.93	-0.99
예산대비 관리채무비율		0.02	-0.58	-0.54	-0.89
관리채무 상환비율		0.01	-0.45	-0.30	-0.54
공기업 부채비율		0.00	-0.32	-0.28	-0.37

■ 지역발전분야

구분	단위	고유값	전국지자체대비(Z*)	군(郡)대비(Z*)	강원지역대비(Z*)
소득세할주민세	억원	34.12	-0.49	-0.27	-0.38
주민등록인구	천명	44,62	-0.83	-0.31	-0.34
고용률	%	43.50	-2.97	-2.46	-2.34
SOC기반시설		39.95	-1.19	-0.31	-1.44
소비자서비스업 종사자수	명	6,486,00	-0.78	-0.13	-0.36
제조업종사자비율	%	22.72	0.21	0.20	3.18
천명당 이혼률		2.00	-0.48	-0.38	-0.70
시민참여		74.24	-0.46	-0.48	0.30
십만명당 자살률	명	47.50	1.35	0.54	0.25
노령화지수	%	213.44	0.84	-0.14	1.52

■ 지방자치 핵심전략지수

구분	단위	전국지자체대비(Z*)	군(郡)대비(Z*)	강원지역대비(Z*)
지방조직관리지수	Z*	98.04	90.31	94.53
지방재정압박지수		87.87	93.63	89.38
지역발전지수		93.83	94.59	89.88

2) 요약그래프

■ 개황통계

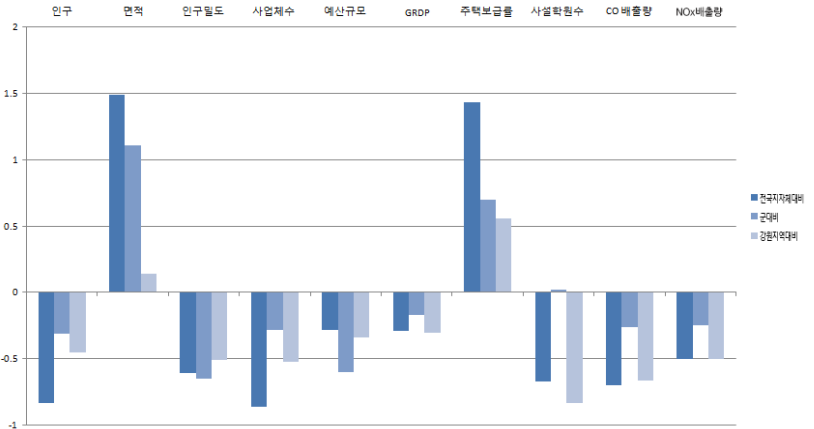
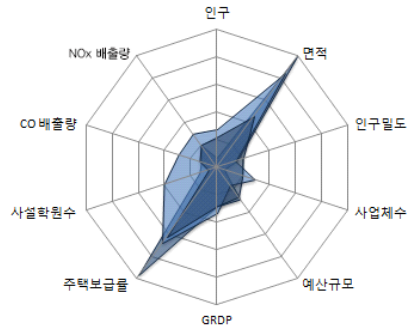

■ 자치행정분야

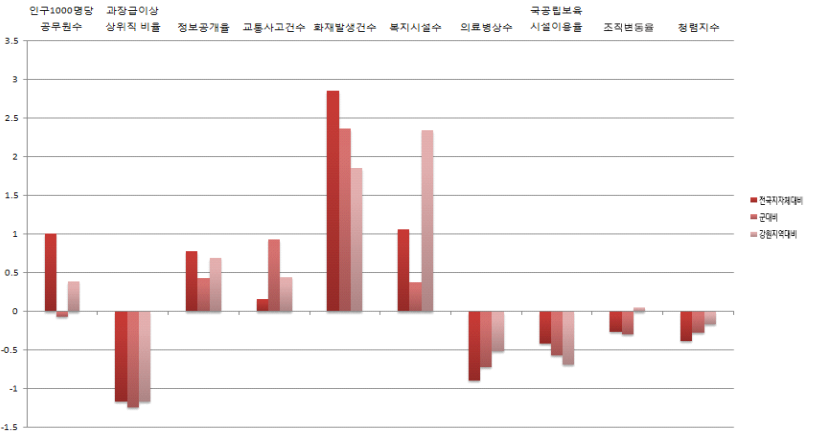
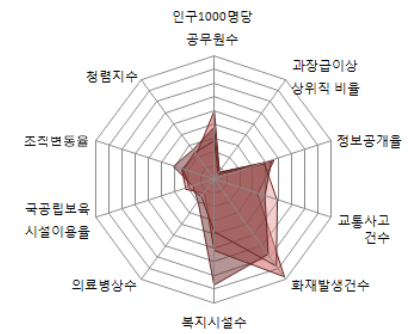

■ 지방재정분야

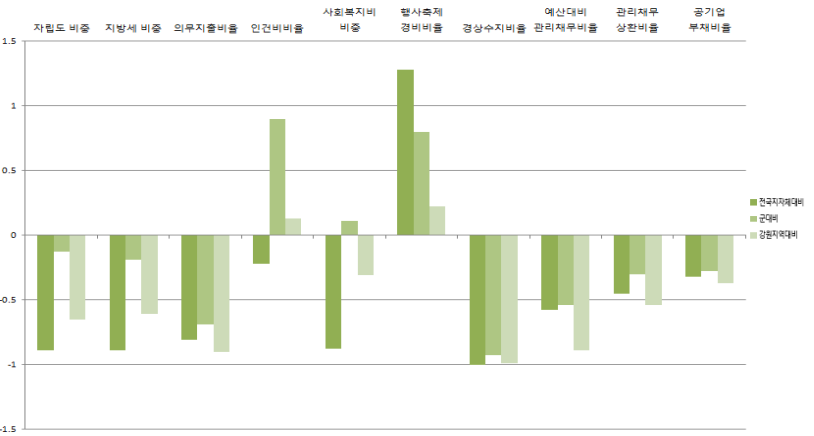
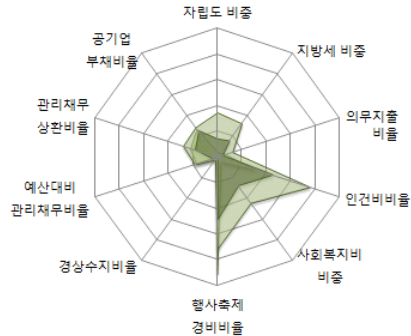

■ 지역발전분야

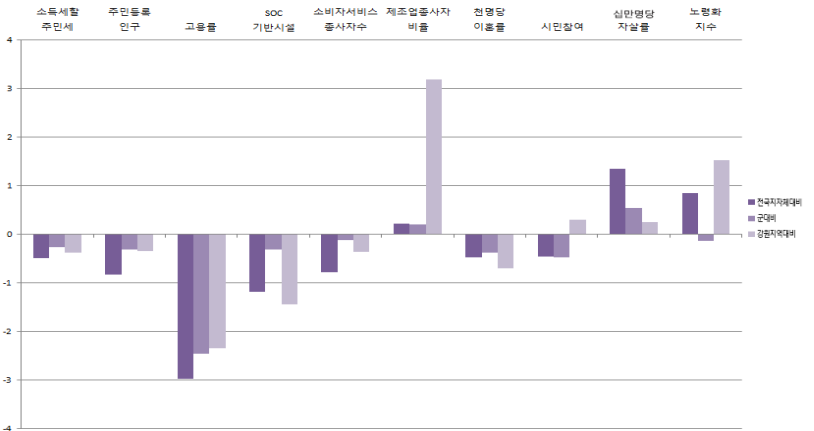
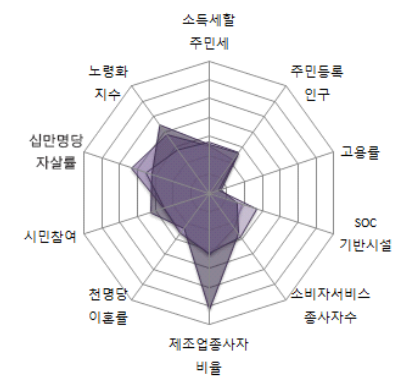

강연노

9-11. 영월군

1) 지표

■ 개황통계

구분	단위	고유값	전국지자체대비(Z*)	군(郡)대비(Z*)	강원지역대비(Z*)
인구	천명	40.16	-0.85	-0.44	-0.50
면적	km ²	1,128.00	1.84	1.55	0.42
인구밀도	열명	3.56	-0.62	-0.75	-0.56
사업체수	백개	33.72	-0.85	-0.22	-0.50
예산규모	백억원	26.12	-0.28	-0.51	-0.33
GRDP	천억원	10.69	-0.29	-0.23	-0.32
주택보급률	%	114.06	1.08	0.37	0.19
사설학원수	개소/천명	0.77	-0.96	-0.44	-1.24
CO 배출량	백톤	15.68	-0.59	0.08	-0.22
NOx 배출량		159.04	1.66	3.31	1.79

■ 자치행정분야

구분	단위	고유값	전국지자체대비(Z*)	군(郡)대비(Z*)	강원지역대비(Z*)
인구1000명당공무원수	명	11.01	1.13	0.07	0.54
과장급 이상 상위직 비율	%	6.56	-0.35	0.26	-0.31
정보공개율		97.39	0.11	-0.29	-0.09
교통사고건수	건수	14.87	-0.61	-0.17	-0.78
화재발생건수		2.61	2.00	1.32	0.96
복지시설수	개소	0.25	0.26	-0.13	0.35
의료병상수		12.08	0.00	0.11	0.76
국공립보육시설이용율	%	11.98	-0.14	-0.36	-0.48
조직변동율		0.00	-0.26	-0.30	0.05
청렴지수	Z*	7.02	-1.32	-1.11	-0.94

■ 지방재정분야

구분	단위	고유값	전국지자체대비(Z*)	군(郡)대비(Z*)	강원지역대비(Z*)
자립도 비중	%	0.07	-0.96	-0.28	-0.82
지방세 비중		0.04	-1.03	-0.48	-0.95
의무지출비율		0.74	0.52	0.93	0.91
인건비비율		0.12	-0.47	-0.24	-0.43
사회복지비비율		0.15	-1.08	-0.61	-0.78
행사축제경비비율		0.02	2.17	1.81	1.03
경상수지비율		0.65	-0.36	0.34	0.54
예산대비 관리채무비율		0.02	-0.64	-0.67	-0.96
관리채무 상환비율		0.00	-0.53	-0.55	-0.63
공기업 부채비율		0.03	-0.28	-0.17	-0.35

■ 지역발전분야

구분	단위	고유값	전국지자체대비(Z*)	군(郡)대비(Z*)	강원지역대비(Z*)
소득세할주민세	억원	31.48	-0.49	-0.29	-0.38
주민등록인구	천명	40.16	-0.85	-0.44	-0.35
고용률	%	50.30	-1.60	-1.45	-0.68
SOC기반시설		49.74	-0.65	0.70	-0.43
소비자서비스업 종사자수	명	5,905.00	-0.79	-0.28	-0.37
제조업종사자비율	%	12.76	-0.45	-0.47	0.93
천명당 이혼률		2.10	-0.36	-0.09	-0.56
시민참여		73.47	-0.78	-0.80	-0.20
십만명당 자살률	명	53.00	1.86	1.00	0.64
노령화지수	%	213.88	0.85	-0.14	1.53

■ 지방자치 핵심전략지수

구분	단위	전국지자체대비(Z*)	군(郡)대비(Z*)	강원지역대비(Z*)
지방조직관리지수	Z*	105.35	101.54	101.90
지방재정압박지수		89.06	94.32	92.83
지역발전지수		95.65	99.16	94.74

2) 요약그래프

■ 개황통계

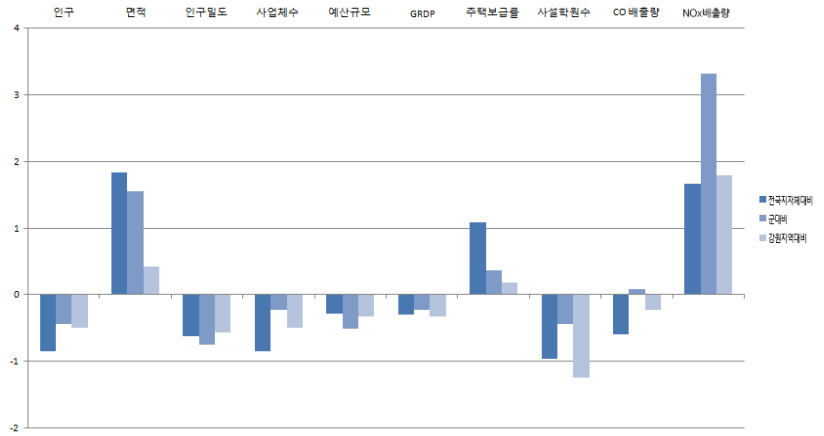
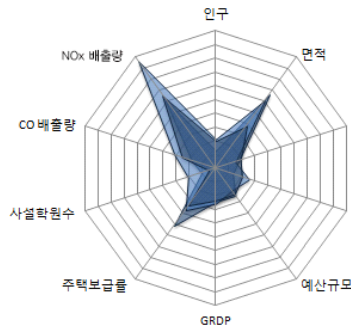

■ 자치행정분야

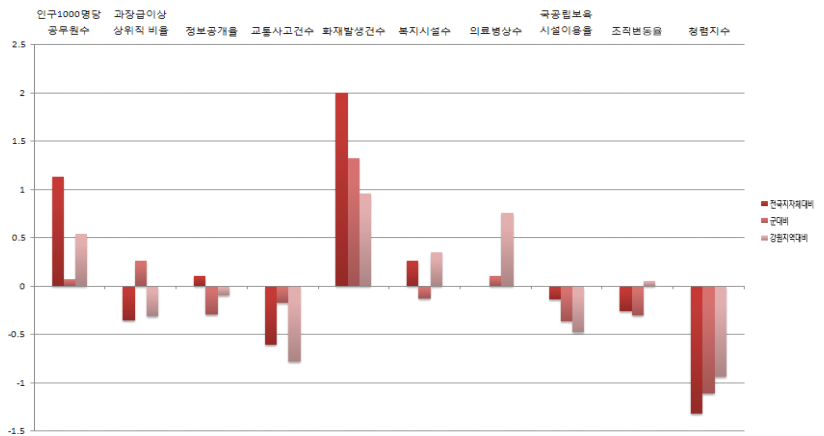
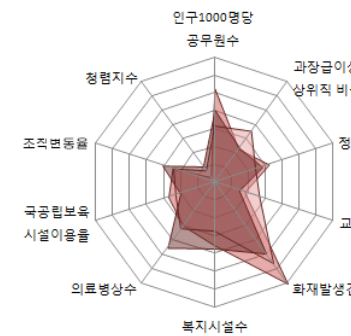

■ 지방재정분야

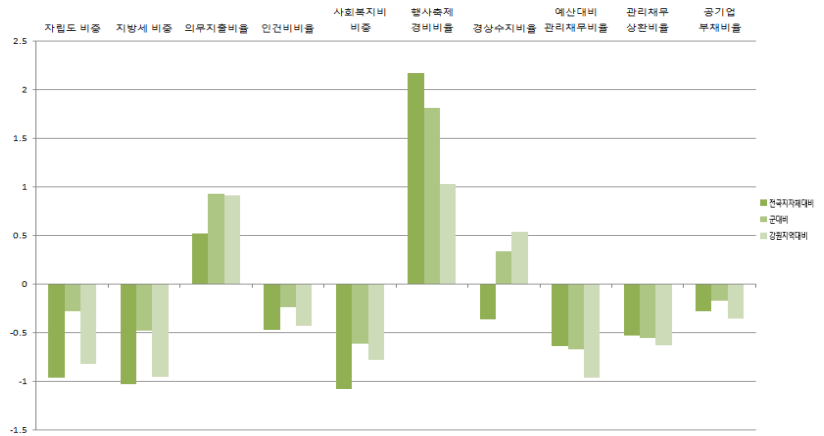
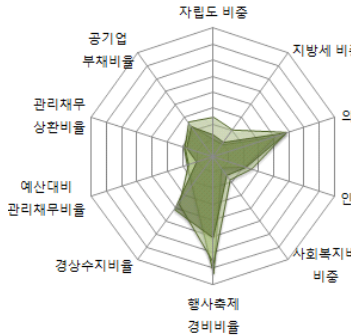

■ 지역발전분야

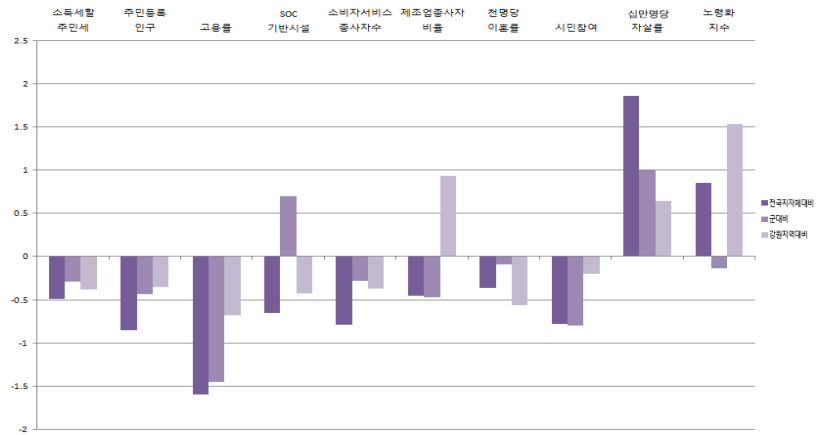
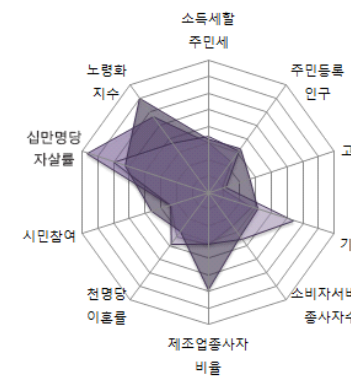

강원도

9-12. 평창군

1) 지표

■ 개황통계

구분	단위	고유값	전국지자체대비(Z*)	군(郡)대비(Z*)	강원지역대비(Z*)
인구	천명	43.63	-0.83	-0.33	-0.47
면적	㎢	1,464.00	2.72	2.68	1.14
인구밀도	열명	2.98	-0.62	-0.82	-0.59
사업체수	백개	40.65	-0.80	0.11	-0.40
예산규모	백억원	24.69	-0.29	-0.72	-0.35
GRDP	천억원	10.02	-0.30	-0.27	-0.33
주택보급률	%	125.54	2.51	1.72	1.68
사설학원수	개소/천명	0.92	-0.67	0.02	-0.83
CO 배출량	백톤	11.23	-0.71	-0.28	-0.68
NOx 배출량		19.47	-0.50	-0.25	-0.50

■ 자치행정분야

구분	단위	고유값	전국지자체대비(Z*)	군(郡)대비(Z*)	강원지역대비(Z*)
인구1000명당공무원수	명	11.00	1.13	0.07	0.53
과장급 이상 상위직 비율	%	6.04	-0.90	-0.74	-0.88
정보공개율		98.79	0.87	0.53	0.79
교통사고건수	건수	27.64	1.14	2.33	2.00
화재발생건수		2.50	1.83	1.11	0.78
복지시설수	개소	0.21	0.11	-0.22	-0.03
의료병상수		2.29	-1.33	-1.14	-1.14
국공립보육시설이용율	%	18.53	0.40	0.06	-0.05
조직변동율		4.55	0.04	0.02	0.66
청렴지수	Z*	7.60	-0.21	-0.11	-0.03

■ 지방재정분야

구분	단위	고유값	전국지자체대비(Z*)	군(郡)대비(Z*)	강원지역대비(Z*)
자립도 비중	%	0.10	-0.70	0.29	-0.16
지방세 비중		0.08	-0.67	0.26	-0.10
의무지출비율		0.67	0.01	0.32	0.22
인건비비율		0.13	-0.28	0.63	-0.01
사회복지비비중		0.14	-1.13	-0.79	-0.90
행사축제경비비율		0.01	1.07	0.56	0.03
경상수지비율		0.53	-0.92	-0.77	-0.80
예산대비 관리채무비율		0.06	-0.08	0.38	-0.37
관리채무 상환비율		0.01	-0.40	-0.18	-0.49
공기업 부채비율		0.00	-0.32	-0.28	-0.37

■ 지역발전분야

구분	단위	고유값	전국지자체대비(Z*)	군(郡)대비(Z*)	강원지역대비(Z*)
소득세할주민세	억원	40.74	-0.48	-0.22	-0.35
주민등록인구	천명	43.63	-0.84	-0.33	-0.34
고용률	%	49.80	-1.70	-1.53	-0.81
SOC기반시설		47.39	-0.78	0.46	-0.68
소비자서비스업 종사자수	명	9,635.00	-0.68	0.63	-0.30
제조업종사자비율	%	5.35	-0.94	-0.97	-0.75
천명당 이혼률		2.40	0.01	0.79	-0.13
시민참여		71.51	-1.58	-1.60	-1.49
십만명당 자살률	명	50.90	1.66	0.82	0.49
노령화지수	%	173.36	0.41	-0.58	0.67

■ 지방자치 핵심전략지수

구분	단위	전국지자체대비(Z*)	군(郡)대비(Z*)	강원지역대비(Z*)
지방조직관리지수	Z*	101.89	95.41	99.19
지방재정압박지수		89.43	94.77	90.01
지역발전지수		96.36	103.95	96.40

2) 요약그래프

■ 개황통계

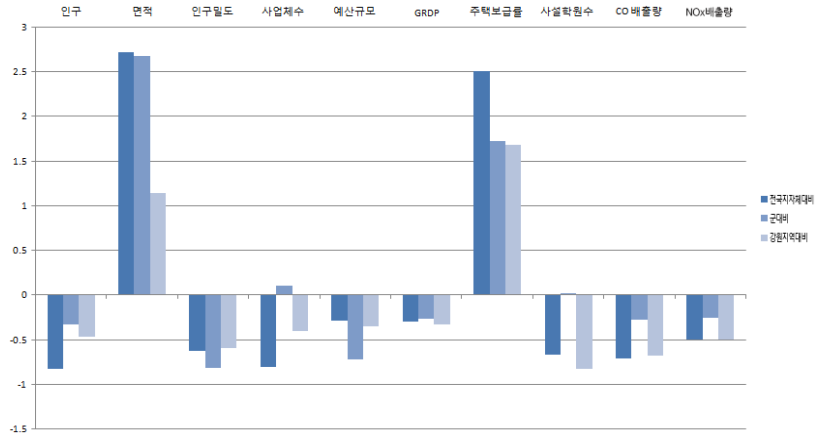
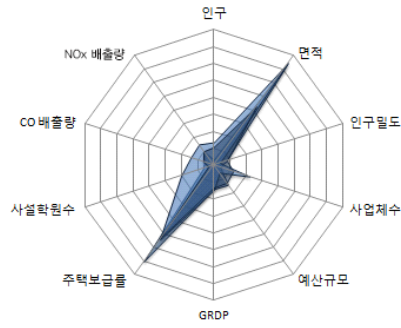

■ 자치행정분야

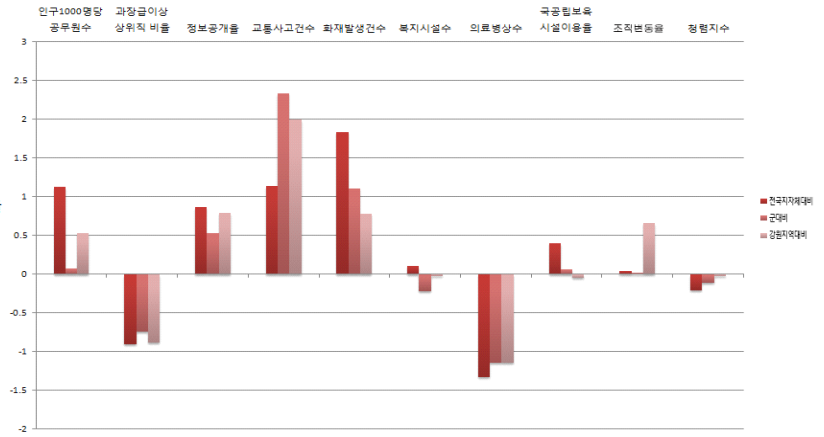
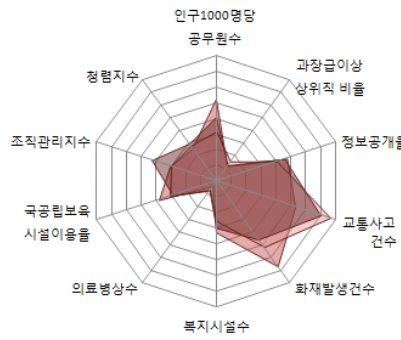

■ 지방재정분야

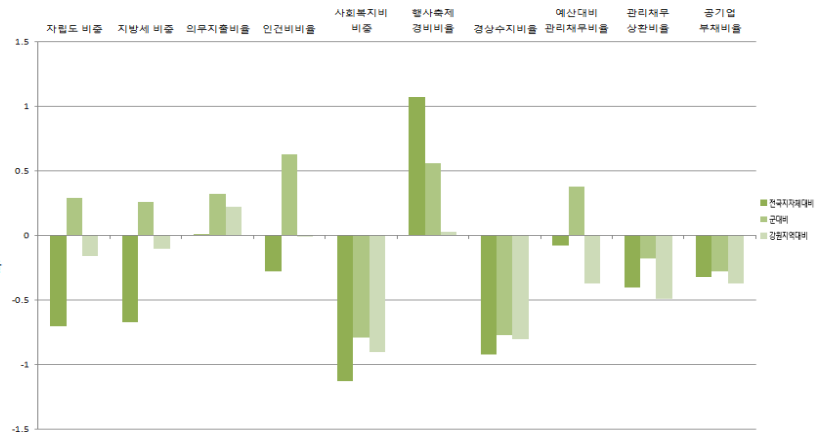
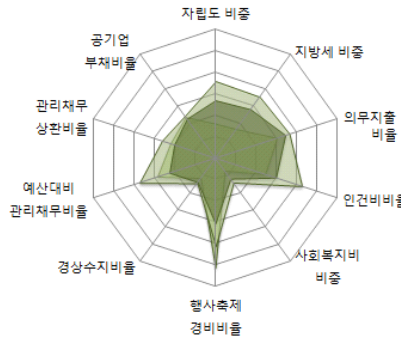

■ 지역발전분야

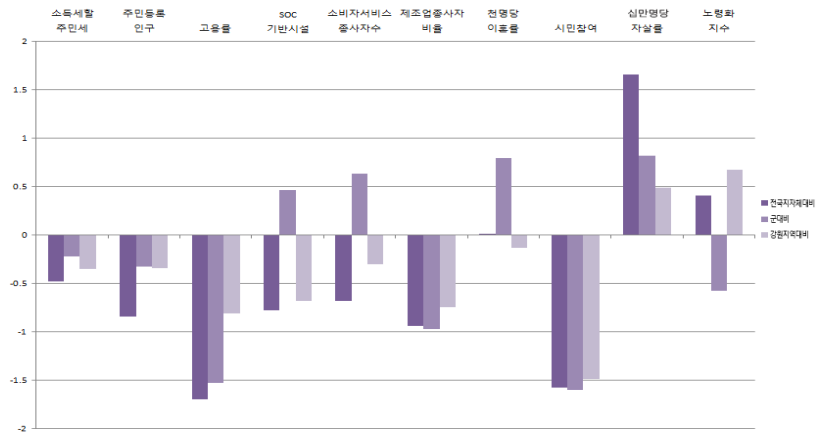
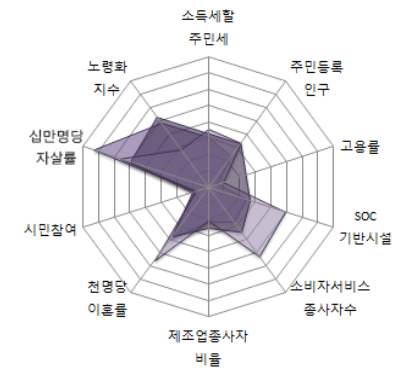

강원도

9-13. 정선군

1) 지표

■ 개황통계

구분	단위	고유값	전국지자체대비(Z*)	군(郡)대비(Z*)	강원지역대비(Z*)
인구	천명	39.92	-0.85	-0.45	-0.51
면적	㎢	1,220.00	2.08	1.86	0.62
인구밀도	열명	3.27	-0.62	-0.79	-0.57
사업체수	백개	33.94	-0.85	-0.21	-0.50
예산규모	백억원	27.93	-0.27	-0.26	-0.30
GRDP	천억원	12.85	-0.29	-0.11	-0.28
주택보급률	%	117.72	1.54	0.80	0.67
사설학원수	개소/천명	0.85	-0.81	-0.20	-1.02
CO 배출량	백톤	9.52	-0.75	-0.42	-0.86
NOx 배출량		19.77	-0.50	-0.24	-0.49

■ 자치행정분야

구분	단위	고유값	전국지자체대비(Z*)	군(郡)대비(Z*)	강원지역대비(Z*)
인구1000명당공무원수	명	11.32	1.20	0.15	0.62
과장급 이상 상위직 비율	%	5.97	-0.97	-0.87	-0.95
정보공개율		98.44	0.68	0.33	0.57
교통사고건수	건수	19.32	0.00	0.70	0.19
화재발생건수		2.33	1.58	0.81	0.53
복지시설수	개소	0.23	0.18	-0.18	0.14
의료병상수		10.45	-0.22	-0.10	0.44
국공립보육시설이용율	%	36.57	1.87	1.23	1.13
조직변동율		4.17	0.02	-0.01	0.61
청렴지수	Z*	7.66	-0.09	-0.01	0.06

■ 지방재정분야

구분	단위	고유값	전국지자체대비(Z*)	군(郡)대비(Z*)	강원지역대비(Z*)
자립도 비중	%	0.15	-0.27	1.20	0.88
지방세 비중		0.09	-0.51	0.58	0.26
의무지출비율		0.70	0.26	0.61	0.55
인건비비율		0.13	-0.30	0.56	-0.04
사회복지비비중		0.14	-1.11	-0.69	-0.84
행사축제경비비율		0.01	-0.23	-0.92	-1.16
경상수지비율		0.64	-0.42	0.22	0.39
예산대비 관리채무비율		0.04	-0.37	-0.16	-0.67
관리채무 상환비율		0.01	-0.11	0.65	-0.17
공기업 부채비율		0.00	-0.32	-0.28	-0.37

■ 지역발전분야

구분	단위	고유값	전국지자체대비(Z*)	군(郡)대비(Z*)	강원지역대비(Z*)
소득세할주민세	억원	167.54	-0.36	0.75	0.06
주민등록인구	천명	39.92	-0.85	-0.45	-0.35
고용률	%	51.30	-1.40	-1.30	-0.44
SOC기반시설		52.10	-0.52	0.94	-0.19
소비자서비스업 종사자수	명	8,444.00	-0.72	0.34	-0.32
제조업종사자비율	%	4.50	-0.99	-1.02	-0.94
천명당 이혼률		2.70	0.37	1.67	0.29
시민참여		71.39	-1.63	-1.64	-1.56
십만명당 자살률	명	25.50	-0.70	-1.30	-1.31
노령화지수	%	185.69	0.54	-0.45	0.93

■ 지방자치 핵심전략지수

구분	단위	전국지자체대비(Z*)	군(郡)대비(Z*)	강원지역대비(Z*)
지방조직관리지수	Z*	101.83	95.04	99.15
지방재정압박지수		91.60	99.98	94.94
지역발전지수		95.08	103.73	94.59

2) 요약그래프

■ 개황통계

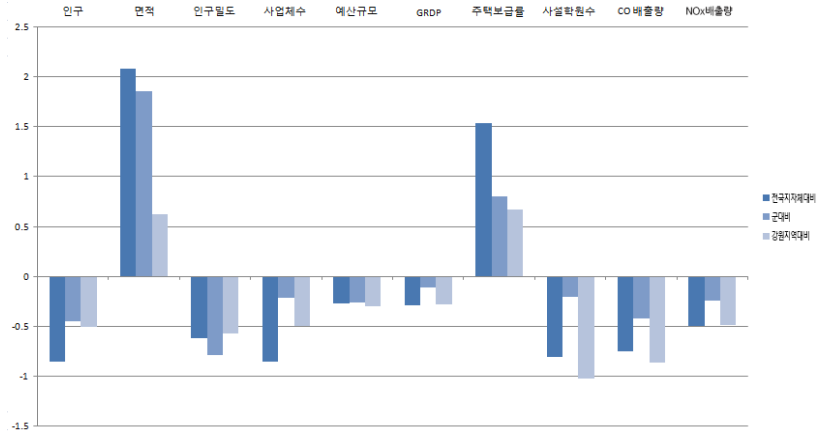
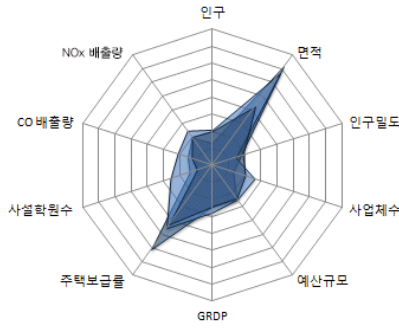

■ 자치행정분야

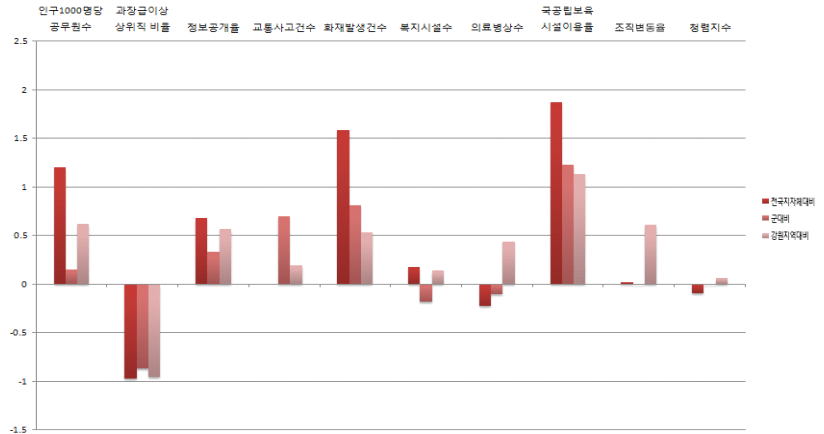
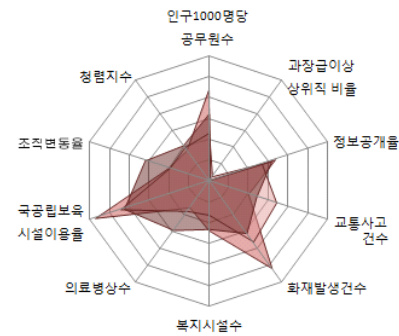

■ 지방재정분야

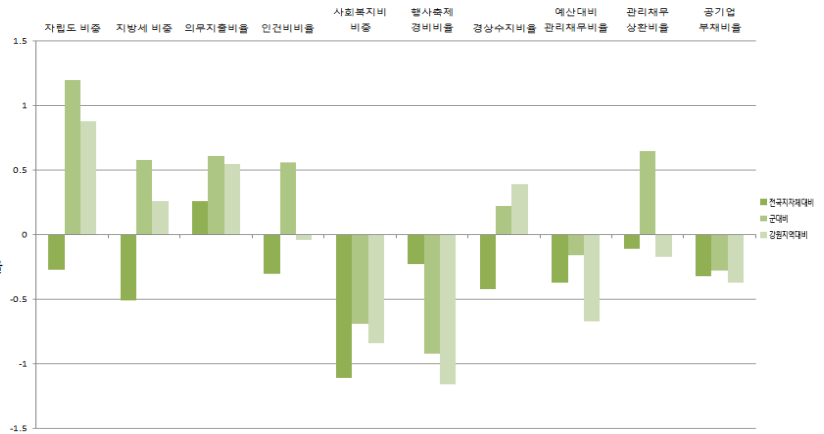
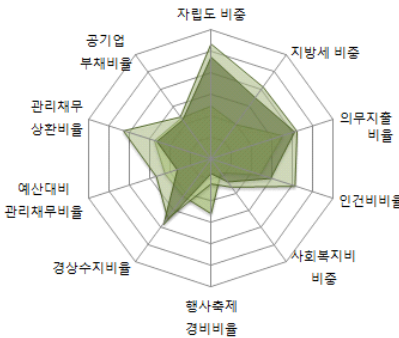

■ 지역발전분야

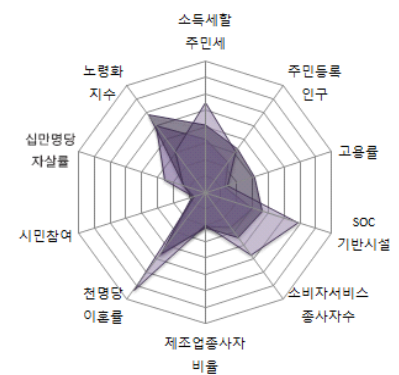

강연노

9-14. 철원군

1) 지표

■ 개황통계

구분	단위	고유값	전국지자체대비(Z*)	군(郡)대비(Z*)	강원지역대비(Z*)
인구	천명	47.97	-0.81	-0.21	-0.42
면적	㎢	889.00	1.21	0.74	-0.09
인구밀도	열명	5.39	-0.61	-0.54	-0.47
사업체수	백개	33.48	-0.85	-0.23	-0.51
예산규모	백억원	24.55	-0.29	-0.74	-0.35
GRDP	천억원	10.53	-0.30	-0.24	-0.32
주택보급률	%	110.08	0.58	-0.09	-0.32
사설학원수	개소/천명	1.19	-0.14	0.84	-0.11
CO 배출량	백톤	12.83	-0.66	-0.15	-0.52
NOx 배출량		13.68	-0.59	-0.40	-0.59

■ 자치행정분야

구분	단위	고유값	전국지자체대비(Z*)	군(郡)대비(Z*)	강원지역대비(Z*)
인구1000명당공무원수	명	9.61	0.81	-0.30	0.16
과장급 이상 상위직 비율	%	5.86	-1.09	-1.10	-1.08
정보공개율		97.77	0.31	-0.07	0.15
교통사고건수	건수	12.49	-0.93	-0.64	-1.30
화재발생건수		2.90	2.41	1.82	1.39
복지시설수	개소	0.15	-0.11	-0.36	-0.57
의료병상수		5.92	-0.84	-0.68	-0.44
국공립보육시설이용율	%	8.40	-0.43	-0.59	-0.71
조직변동율		0.00	-0.26	-0.30	0.05
청렴지수	Z*	7.54	-0.32	-0.21	-0.13

■ 지방재정분야

구분	단위	고유값	전국지자체대비(Z*)	군(郡)대비(Z*)	강원지역대비(Z*)
자립도 비중	%	0.07	-0.95	-0.25	-0.79
지방세 비중		0.05	-0.89	-0.19	-0.62
의무지출비율		0.61	-0.42	-0.21	-0.37
인건비비율		0.15	0.00	1.91	0.62
사회복지비비율		0.16	-0.97	-0.19	-0.51
행사축제경비비율		0.02	2.57	2.26	1.39
경상수지비율		0.50	-1.07	-1.07	-1.15
예산대비 관리채무비율		0.10	0.42	1.30	0.15
관리채무 상환비율		0.02	0.16	1.43	0.13
공기업 부채비율		0.48	0.33	1.53	-0.07

■ 지역발전분야

구분	단위	고유값	전국지자체대비(Z*)	군(郡)대비(Z*)	강원지역대비(Z*)
소득세할주민세	억원	21.99	-0.50	-0.37	-0.41
주민등록인구	천명	47.97	-0.81	-0.21	-0.33
고용률	%	57.40	-0.17	-0.40	1.04
SOC기반시설		44.65	-0.93	0.18	-0.96
소비자서비스업 종사자수	명	6,945.00	-0.76	-0.02	-0.35
제조업종사자비율	%	9.33	-0.67	-0.70	0.15
천명당 이혼률		3.10	0.87	2.84	0.85
시민참여		72.88	-1.02	-1.04	-0.59
십만명당 자살률	명	50.50	1.63	0.79	0.46
노령화지수	%	118.54	-0.20	-1.18	-0.49

■ 지방자치 핵심전략지수

구분	단위	전국지자체대비(Z*)	군(郡)대비(Z*)	강원지역대비(Z*)
지방조직관리지수	Z*	97.15	89.76	93.45
지방재정압박지수		93.93	105.48	94.57
지역발전지수		98.42	109.38	108.83

2) 요약그래프

■ 개황통계

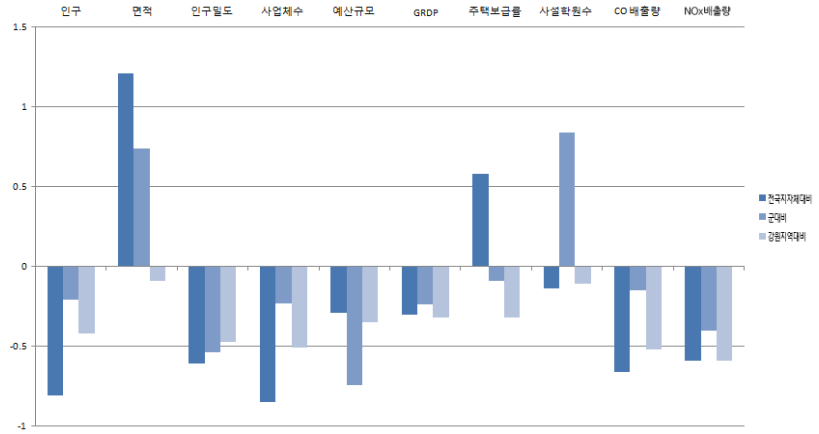
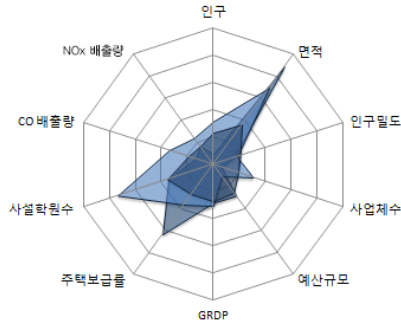

■ 자치행정분야

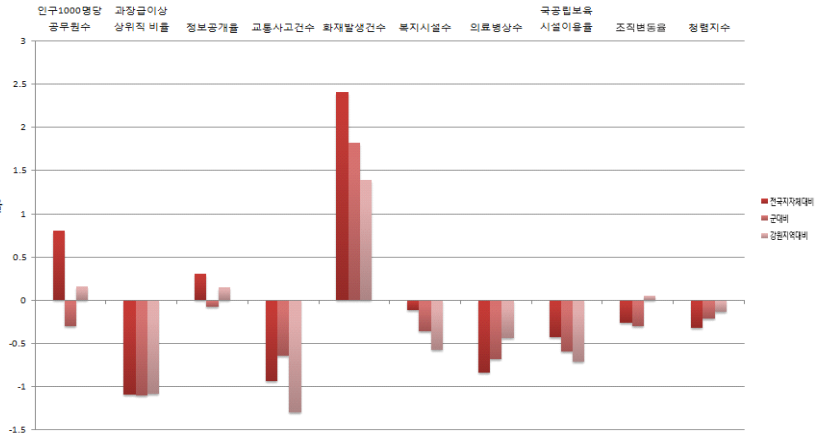
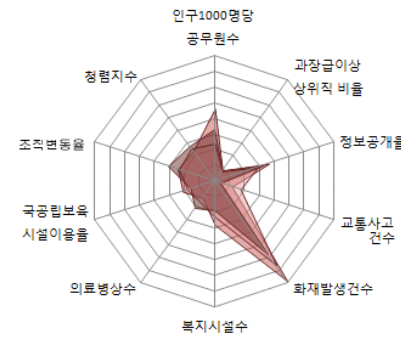

■ 지방재정분야

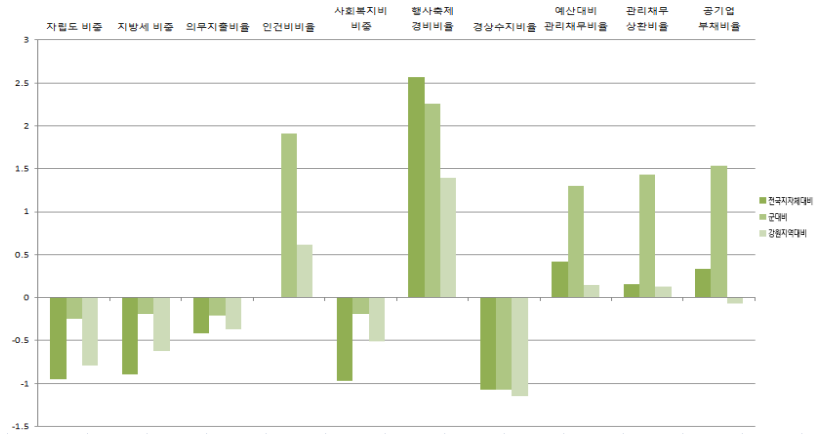
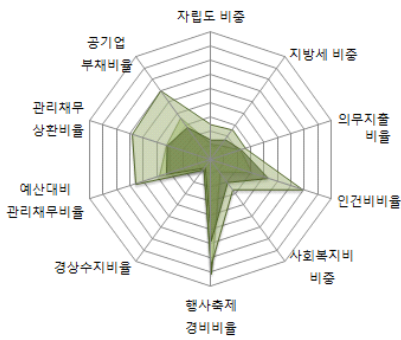

■ 지역발전분야

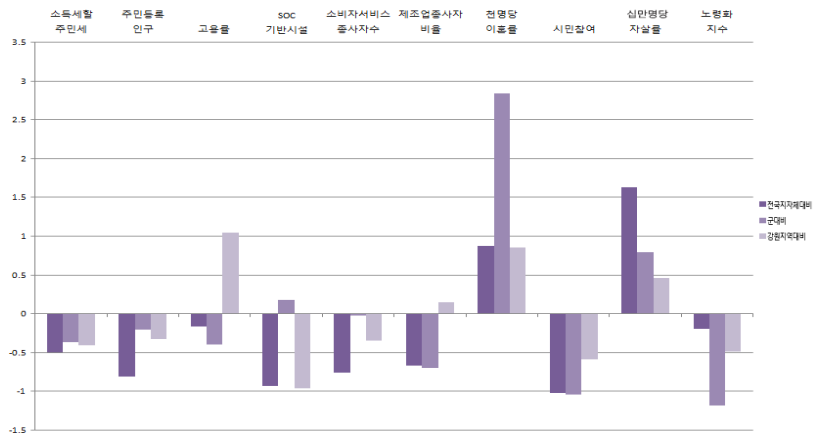
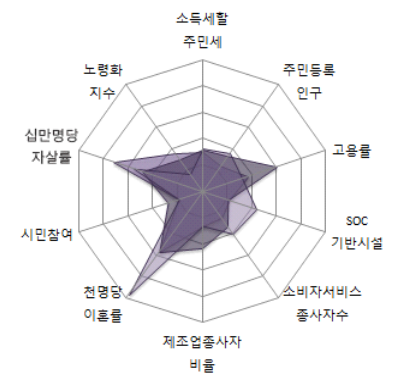

강원도

9-15. 화천군

1) 지표

■ 개황통계

구분	단위	고유값	전국지자체대비(Z*)	군(郡)대비(Z*)	강원지역대비(Z*)
인구	천명	25,02	-0.92	-0.89	-0.67
면적	㎢	909.00	1.26	0.81	-0.05
인구밀도	열명	2.75	-0.62	-0.84	-0.60
사업체수	백개	17.30	-0.97	-0.99	-0.75
예산규모	백억원	21.09	-0.30	-1.22	-0.40
GRDP	천억원	7.33	-0.31	-0.42	-0.37
주택보급률	%	120.79	1.92	1.16	1.06
사설학원수	개소/천명	1.16	-0.20	0.75	-0.19
CO 배출량	백톤	7.39	-0.81	-0.60	-1.08
NOx 배출량		8.43	-0.67	-0.53	-0.68

■ 자치행정분야

구분	단위	고유값	전국지자체대비(Z*)	군(郡)대비(Z*)	강원지역대비(Z*)
인구1000명당공무원수	명	14.59	1.94	1.01	1.50
과장급 이상 상위직 비율	%	6.85	-0.05	0.81	0.01
정보공개율		98.36	0.63	0.28	0.52
교통사고건수	건수	12.19	-0.97	-0.70	-1.36
화재발생건수		2.32	1.57	0.79	0.51
복지시설수	개소	0.20	0.09	-0.24	-0.09
의료병상수		0.64	-1.55	-1.35	-1.46
국공립보육시설이용율	%	37.59	1.95	1.30	1.20
조직변동율		-25.00	-1.93	-2.04	-3.32
청렴지수	Z*	7.80	0.18	0.23	0.28

■ 지방재정분야

구분	단위	고유값	전국지자체대비(Z*)	군(郡)대비(Z*)	강원지역대비(Z*)
자립도 비중	%	0.05	-1.10	-0.58	-1.17
지방세 비중		0.03	-1.09	-0.59	-1.07
의무지출비율		0.60	-0.49	-0.29	-0.46
인건비비율		0.12	-0.53	-0.51	-0.56
사회복지비비율		0.13	-1.19	-1.01	-1.05
행사축제경비비율		0.02	2.95	2.70	1.74
경상수지비율		0.64	-0.40	0.26	0.43
예산대비 관리채무비율		0.04	-0.41	-0.25	-0.72
관리채무 상환비율		0.01	-0.37	-0.07	-0.45
공기업 부채비율		0.00	-0.32	-0.28	-0.37

■ 지역발전분야

구분	단위	고유값	전국지자체대비(Z*)	군(郡)대비(Z*)	강원지역대비(Z*)
소득세할주민세	억원	13.56	-0.51	-0.43	-0.44
주민등록인구	천명	25,02	-0.92	-0.89	-0.40
고용률	%	53.90	-0.87	-0.92	0.19
SOC기반시설		32.75	-1.58	-1.04	-2.19
소비자서비스업 종사자수	명	3,192.00	-0.87	-0.93	-0.41
제조업종사자비율	%	5.86	-0.90	-0.93	-0.64
천명당 이혼률		2.10	-0.36	-0.09	-0.56
시민참여		74.85	-0.21	-0.24	0.70
십만명당 자살률	명	48.40	1.43	0.61	0.31
노령화지수	%	127.47	-0.10	-1.09	-0.30

■ 지방자치 핵심전략지수

구분	단위	전국지자체대비(Z*)	군(郡)대비(Z*)	강원지역대비(Z*)
지방조직관리지수	Z*	109.68	107.80	103.06
지방재정압박지수		90.08	95.87	93.04
지역발전지수		94.91	92.85	87.85

2) 요약그래프

■ 개황통계

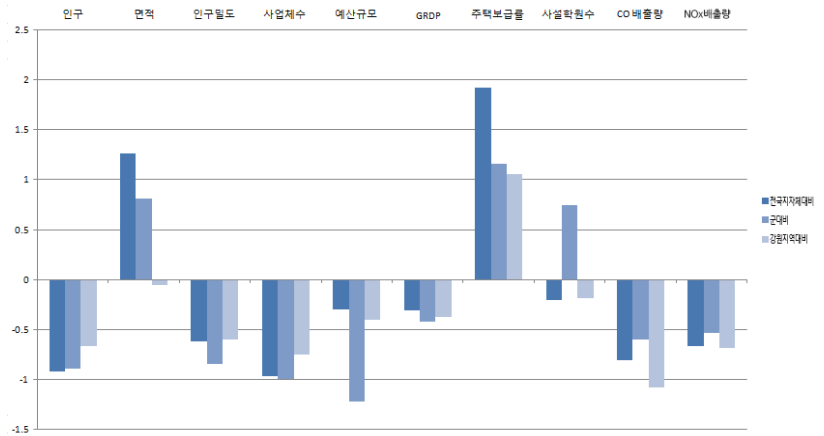
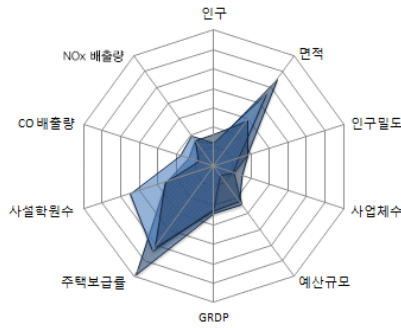

■ 자치행정분야

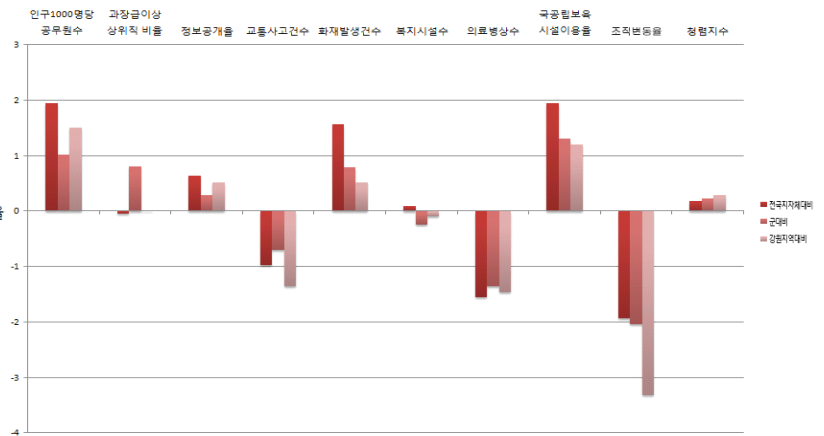
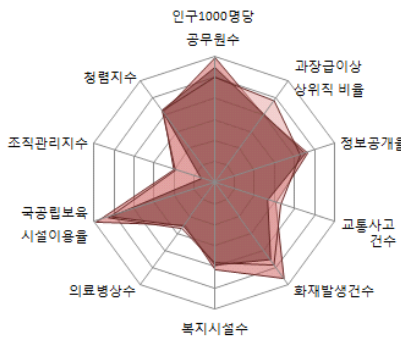

■ 지방재정분야

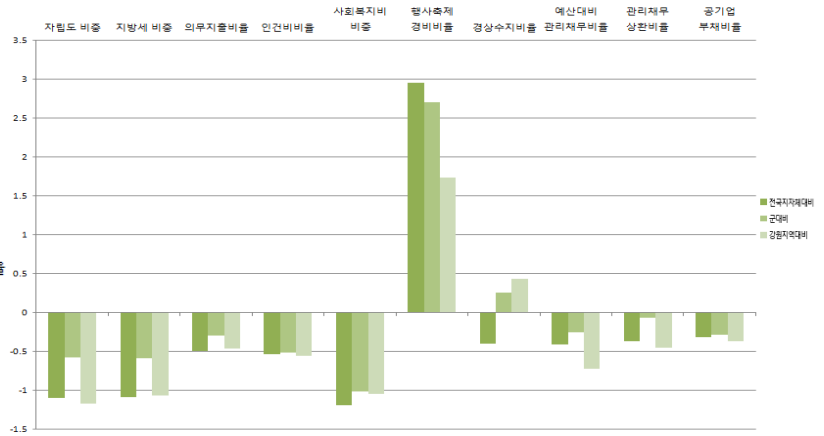
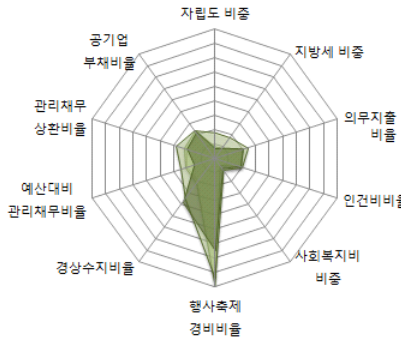

■ 지역발전분야

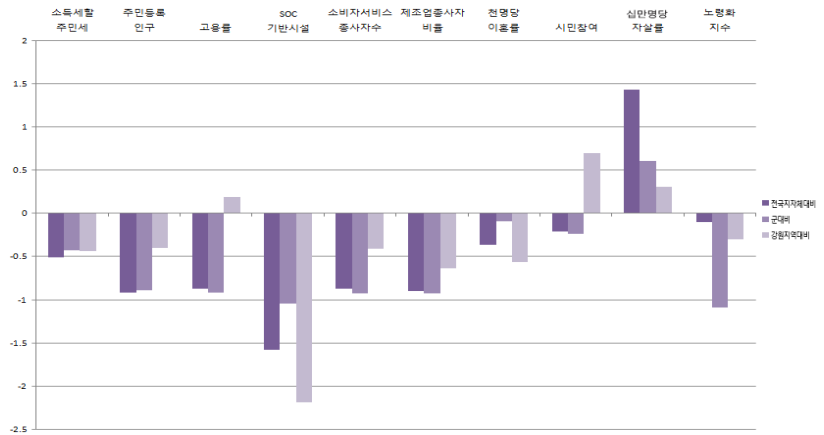
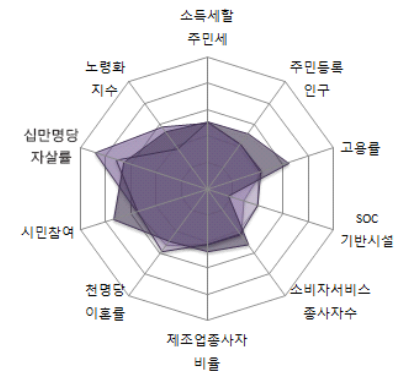

강원도

9-16. 양구군

1) 지표

■ 개황통계

구분	단위	고유값	전국지자체대비(Z*)	군(郡)대비(Z*)	강원지역대비(Z*)
인구	천명	22,80	-0.93	-0.96	-0.70
면적	㎢	648.00	0.57	-0.07	-0.61
인구밀도	열명	3.25	-0.62	-0.79	-0.57
사업체수	백개	16.04	-0.98	-1.05	-0.77
예산규모	백억원	21.35	-0.30	-1.19	-0.39
GRDP	천억원	5.65	-0.31	-0.52	-0.39
주택보급률	%	109.39	0.50	-0.17	-0.41
사설학원수	개소/천명	0.96	-0.59	0.14	-0.73
CO 배출량	백톤	8.99	-0.77	-0.47	-0.91
NOx 배출량		13.89	-0.59	-0.39	-0.59

■ 자치행정분야

구분	단위	고유값	전국지자체대비(Z*)	군(郡)대비(Z*)	강원지역대비(Z*)
인구1000명당공무원수	명	14.43	1.90	0.97	1.46
과장급 이상 상위직 비율	%	6.99	0.10	1.08	0.17
정보공개율		98.15	0.52	0.16	0.39
교통사고건수	건수	11.54	-1.06	-0.83	-1.50
화재발생건수		2.54	1.89	1.19	0.85
복지시설수	개소	0.22	0.16	-0.19	0.09
의료병상수		5.18	-0.94	-0.77	-0.58
국공립보육시설이용율	%	10.88	-0.23	-0.43	-0.55
조직변동율		4.55	0.04	0.02	0.66
청렴지수	Z*	7.66	-0.09	-0.01	0.06

■ 지방재정분야

구분	단위	고유값	전국지자체대비(Z*)	군(郡)대비(Z*)	강원지역대비(Z*)
자립도 비중	%	0.05	-1.10	-0.57	-1.16
지방세 비중		0.02	-1.13	-0.68	-1.18
의무지출비율		0.79	0.87	1.35	1.38
인건비비율		0.11	-0.61	-0.86	-0.73
사회복지비비율		0.14	-1.15	-0.87	-0.96
행사축제경비비율		0.01	0.51	-0.08	-0.48
경상수지비율		0.47	-1.20	-1.33	-1.47
예산대비 관리채무비율		0.01	-0.84	-1.02	-1.15
관리채무 상환비율		0.00	-0.59	-0.70	-0.69
공기업 부채비율		0.00	-0.32	-0.28	-0.37

■ 지역발전분야

구분	단위	고유값	전국지자체대비(Z*)	군(郡)대비(Z*)	강원지역대비(Z*)
소득세할주민세	억원	10.45	-0.51	-0.46	-0.45
주민등록인구	천명	22,80	-0.93	-0.96	-0.40
고용률	%	55.80	-0.49	-0.64	0.65
SOC기반시설		53.13	-0.46	1.04	-0.08
소비자서비스업 종사자수	명	3,032.00	-0.88	-0.97	-0.42
제조업종사자비율	%	5.92	-0.90	-0.93	-0.62
천명당 이혼률		2.40	0.01	0.79	-0.13
시민참여		75.78	0.17	0.14	1.31
십만명당 자살률	명	71.40	3.58	2.53	1.94
노령화지수	%	118.65	-0.19	-1.18	-0.49

■ 지방자치 핵심전략지수

구분	단위	전국지자체대비(Z*)	군(郡)대비(Z*)	강원지역대비(Z*)
지방조직관리지수	Z*	115.65	114.07	113.63
지방재정압박지수		84.23	85.05	83.36
지역발전지수		98.06	103.16	102.36

2) 요약그래프

■ 개황통계

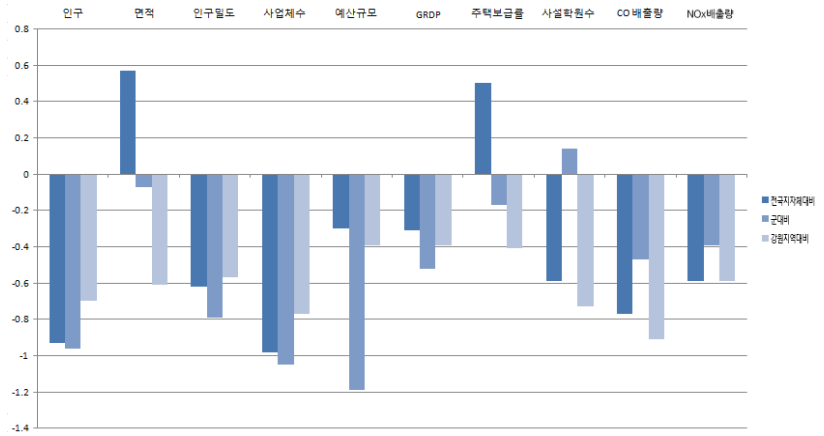
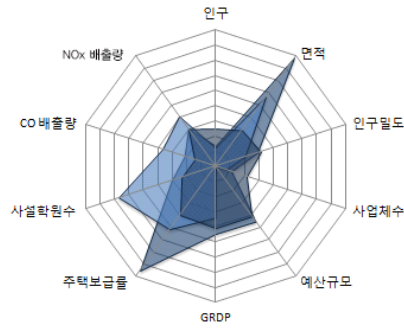

■ 자치행정분야

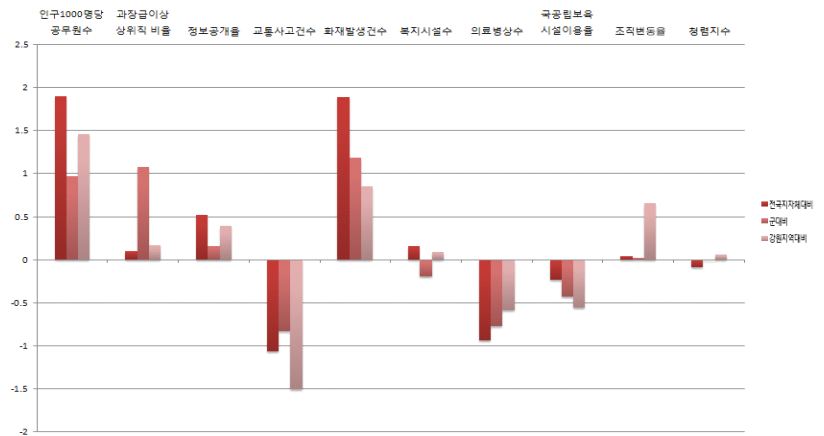
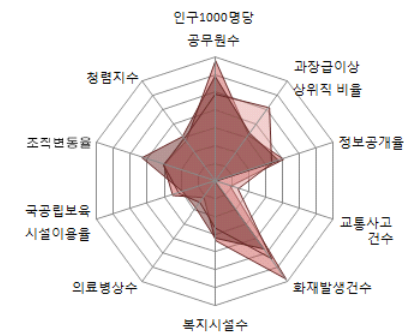

■ 지방재정분야

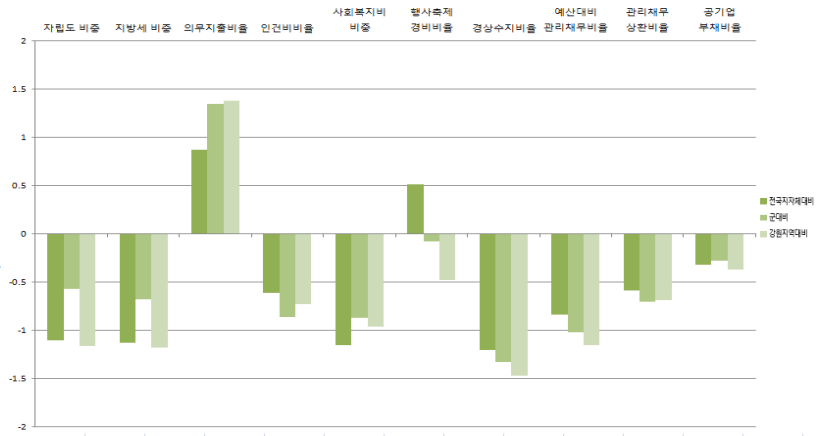
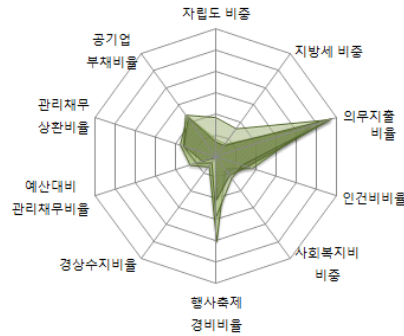

■ 지역발전분야

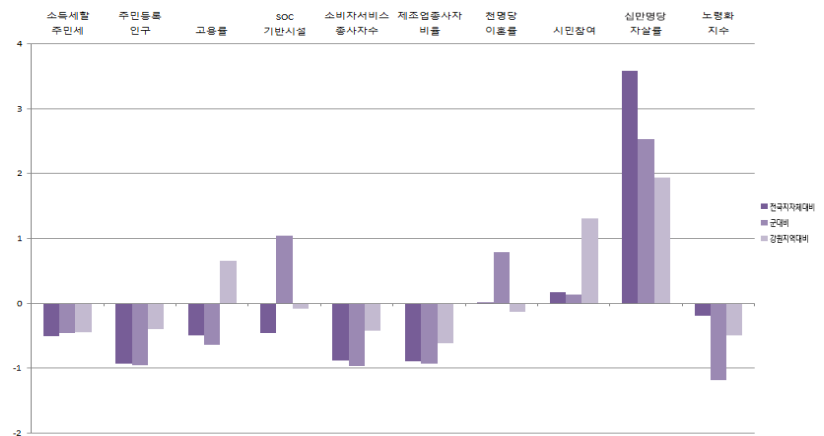
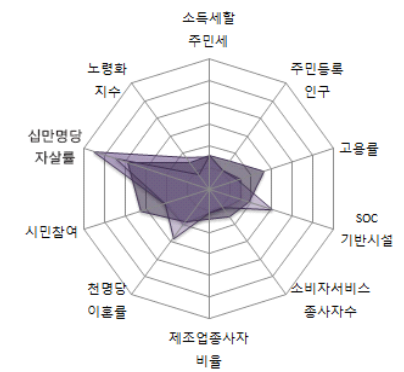

강연노

9-17. 인제군

1) 지표

■ 개황통계

구분	단위	고유값	전국지자체대비(Z*)	군(郡)대비(Z*)	강원지역대비(Z*)
인구	천명	32.46	-0.88	-0.67	-0.59
면적	㎢	1,620.00	3.13	3.20	1.48
인구밀도	열명	1.97	-0.62	-0.93	-0.63
사업체수	백개	28.24	-0.89	-0.47	-0.58
예산규모	백억원	26.14	-0.28	-0.51	-0.33
GRDP	천억원	10.01	-0.30	-0.27	-0.33
주택보급률	%	113.74	1.04	0.34	0.15
사설학원수	개소/천명	0.92	-0.67	0.02	-0.83
CO 배출량	백톤	14.81	-0.61	0.01	-0.31
NOx 배출량		14.71	-0.58	-0.37	-0.58

■ 자치행정분야

구분	단위	고유값	전국지자체대비(Z*)	군(郡)대비(Z*)	강원지역대비(Z*)
인구1000명당공무원수	명	12.29	1.42	0.41	0.88
과장급 이상 상위직 비율	%	6.27	-0.66	-0.31	-0.63
정보공개율		97.49	0.16	-0.23	-0.02
교통사고건수	건수	17.99	-0.18	0.44	-0.10
화재발생건수		1.63	0.57	-0.43	-0.52
복지시설수	개소	0.12	-0.19	-0.42	-0.77
의료병상수		4.53	-1.03	-0.85	-0.71
국공립보육시설이용율	%	31.81	1.48	0.92	0.82
조직변동율		0.00	-0.26	-0.30	0.05
청렴지수	Z*	7.87	0.31	0.35	0.39

■ 지방재정분야

구분	단위	고유값	전국지자체대비(Z*)	군(郡)대비(Z*)	강원지역대비(Z*)
자립도 비중	%	0.06	-1.01	-0.38	-0.94
지방세 비중		0.03	-1.04	-0.50	-0.96
의무지출비율		0.46	-1.48	-1.49	-1.80
인건비비율		0.12	-0.54	-0.53	-0.57
사회복지비비율		0.15	-1.03	-0.43	-0.67
행사축제경비비율		0.01	1.22	0.73	0.17
경상수지비율		0.52	-0.94	-0.82	-0.86
예산대비 관리채무비율		0.06	-0.11	0.31	-0.40
관리채무 상환비율		0.01	-0.34	0.00	-0.42
공기업 부채비율		0.08	-0.21	0.02	-0.32

■ 지역발전분야

구분	단위	고유값	전국지자체대비(Z*)	군(郡)대비(Z*)	강원지역대비(Z*)
소득세할주민세	억원	22.07	-0.50	-0.37	-0.41
주민등록인구	천명	32.46	-0.89	-0.67	-0.38
고용률	%	62.00	0.76	0.28	2.16
SOC기반시설		51.68	-0.54	0.90	-0.23
소비자서비스업 종사자수	명	5,279.00	-0.81	-0.43	-0.38
제조업종사자비율	%	5.98	-0.90	-0.92	-0.61
천명당 이혼률		2.30	-0.12	0.50	-0.27
시민참여		75.33	-0.02	-0.04	1.01
십만명당 자살률	명	43.70	0.99	0.22	-0.02
노령화지수	%	113.65	-0.25	-1.24	-0.60

■ 지방자치 핵심전략지수

구분	단위	전국지자체대비(Z*)	군(郡)대비(Z*)	강원지역대비(Z*)
지방조직관리지수	Z*	105.20	99.96	102.05
지방재정압박지수		89.87	96.41	90.85
지역발전지수		97.06	101.71	101.56

2) 요약그래프

■ 개황통계

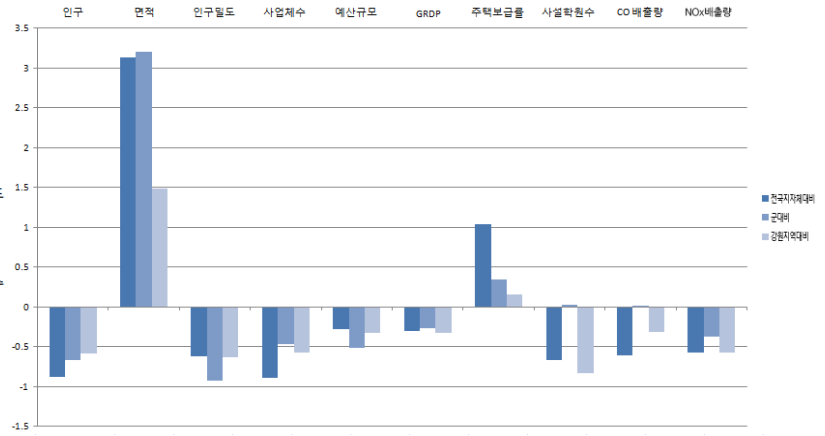
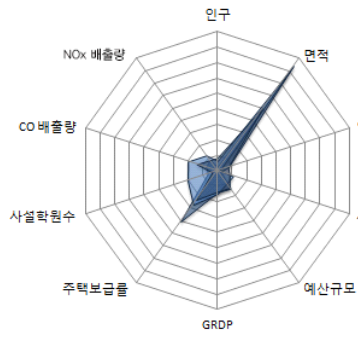

■ 자치행정분야

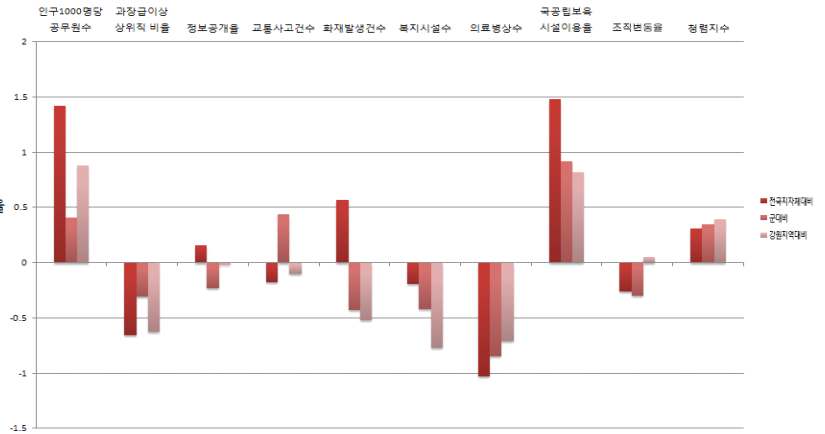
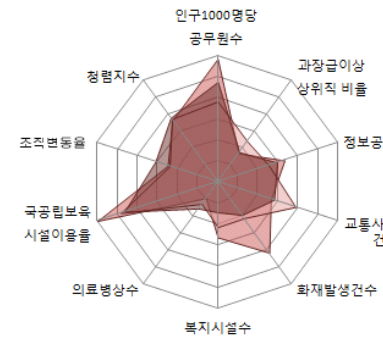

■ 지방재정분야

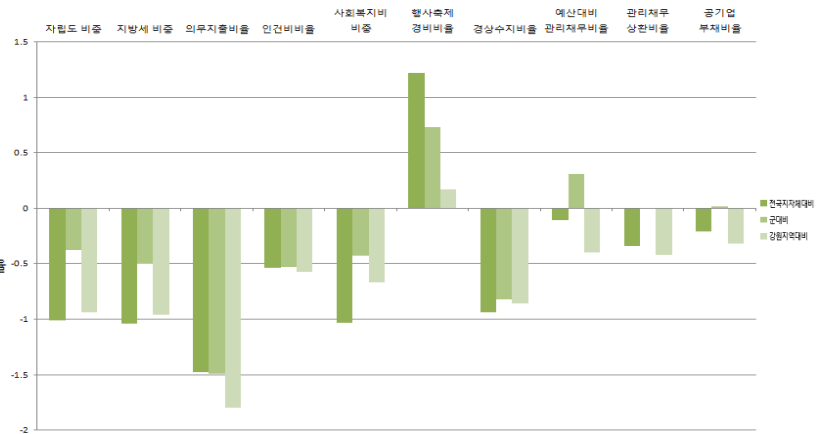
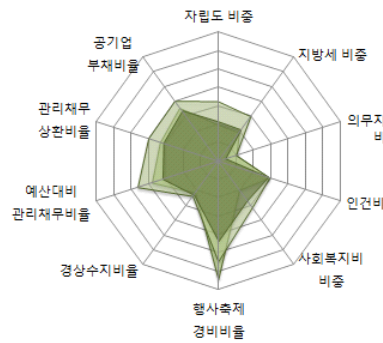

■ 지역발전분야

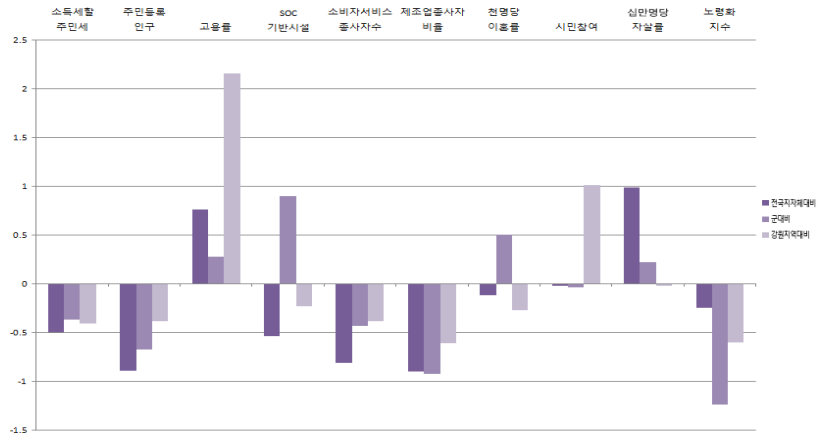
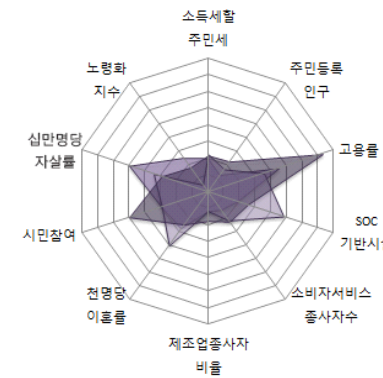

강원도

9-18. 고성군

1) 지표

■ 개황통계

구분	단위	고유값	전국지자체대비(Z*)	군(郡)대비(Z*)	강원지역대비(Z*)
인구	천명	30.12	-0.88	-0.74	-0.62
면적	㎢	660.00	3.13	-0.03	-0.59
인구밀도	열명	4.56	-0.62	-0.64	-0.51
사업체수	백개	24.89	-0.89	-0.63	-0.63
예산규모	백억원	23.72	-0.28	-0.85	-0.36
GRDP	천억원	6.95	-0.30	-0.44	-0.37
주택보급률	%	121.19	1.04	1.21	1.12
사설학원수	개소/천명	0.76	-0.67	-0.47	-1.26
CO 배출량	백톤	11.14	-0.61	-0.29	-0.69
NOx 배출량		11.45	-0.58	-0.46	-0.63

■ 자치행정분야

구분	단위	고유값	전국지자체대비(Z*)	군(郡)대비(Z*)	강원지역대비(Z*)
인구1000명당공무원수	명	12.28	1.42	0.40	0.88
과장급 이상 상위직 비율	%	6.49	-0.66	0.11	-0.39
정보공개율		97.89	0.16	0.00	0.23
교통사고건수	건수	17.76	-0.18	0.39	-0.15
화재발생건수		2.49	0.57	1.10	0.77
복지시설수	개소	0.23	-0.19	-0.16	0.20
의료병상수		1.10	-1.03	-1.29	-1.38
국공립보육시설이용율	%	55.77	1.48	2.48	2.38
조직변동율		0.30	-0.26	-0.28	0.09
청렴지수	Z*	7.30	0.31	-0.63	-0.50

■ 지방재정분야

구분	단위	고유값	전국지자체대비(Z*)	군(郡)대비(Z*)	강원지역대비(Z*)
자립도 비중	%	0.07	-1.01	-0.26	-0.80
지방세 비중		0.04	-1.04	-0.31	-0.75
의무지출비율		0.81	-1.48	1.58	1.63
인건비비율		0.13	-0.54	0.51	-0.06
사회복지비비중		0.13	-1.03	-0.95	-1.01
행사축제경비비율		0.01	1.22	0.39	-0.11
경상수지비율		0.81	-0.94	1.74	2.21
예산대비 관리채무비율		0.07	-0.11	0.61	-0.24
관리채무 상환비율		0.01	-0.34	0.13	-0.37
공기업 부채비율		0.00	-0.21	-0.27	-0.37

■ 지역발전분야

구분	단위	고유값	전국지자체대비(Z*)	군(郡)대비(Z*)	강원지역대비(Z*)
소득세할주민세	억원	25.66	-0.50	-0.34	-0.40
주민등록인구	천명	30.12	-0.89	-0.74	-0.38
고용률	%	59.50	0.76	-0.09	1.55
SOC기반시설		59.14	-0.54	1.66	0.54
소비자서비스업 종사자수	명	5,282.00	-0.81	-0.43	-0.38
제조업종사자비율	%	6.53	-0.90	-0.89	-0.48
천명당 이혼률		2.00	-0.12	-0.38	-0.70
시민참여		74.71	-0.02	-0.30	0.61
십만명당 자살률	명	20.10	0.99	-1.75	-1.70
노령화지수	%	214.77	-0.25	-0.13	1.54

■ 지방자치 핵심전략지수

구분	단위	전국지자체대비(Z*)	군(郡)대비(Z*)	강원지역대비(Z*)
지방조직관리지수	Z*	105.20	102.90	103.91
지방재정압박지수		89.87	105.69	102.24
지역발전지수		97.06	94.53	89.32

2) 요약그래프

■ 개황통계

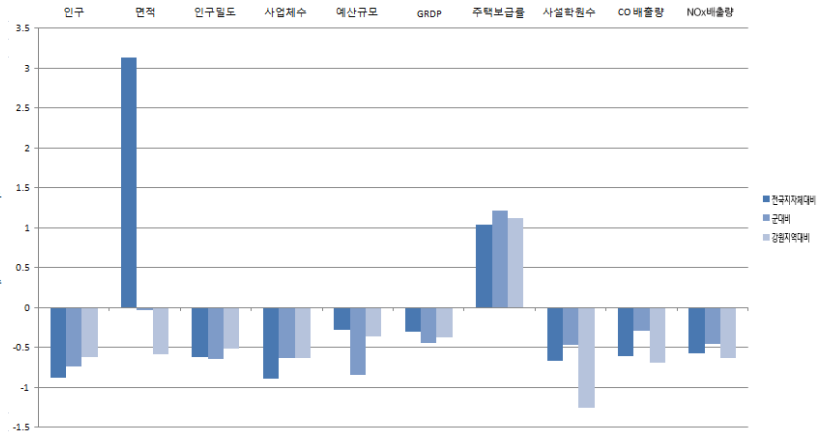
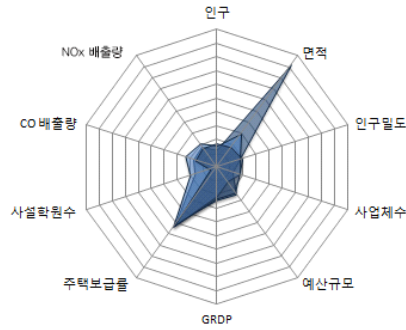

■ 자치행정분야

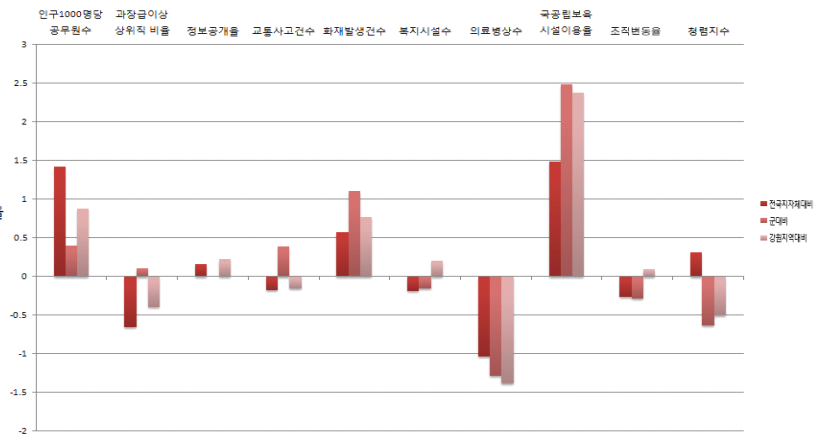
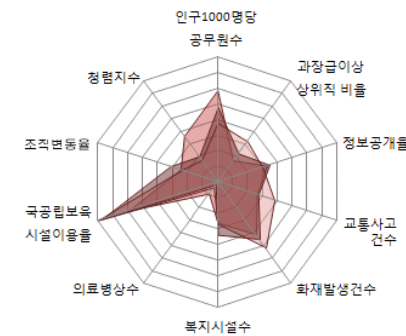

■ 지방재정분야

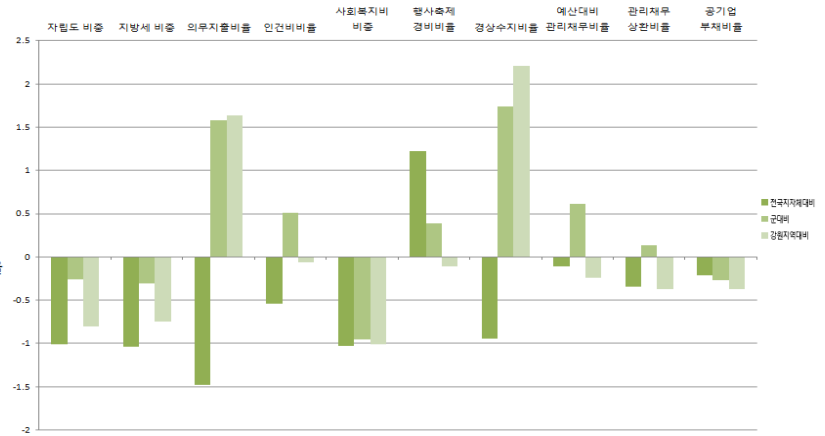
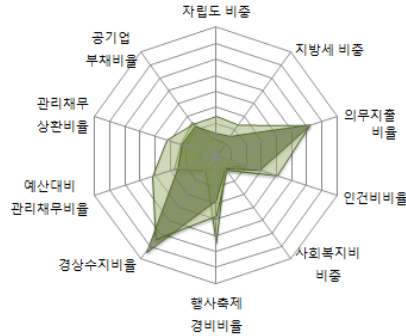

■ 지역발전분야

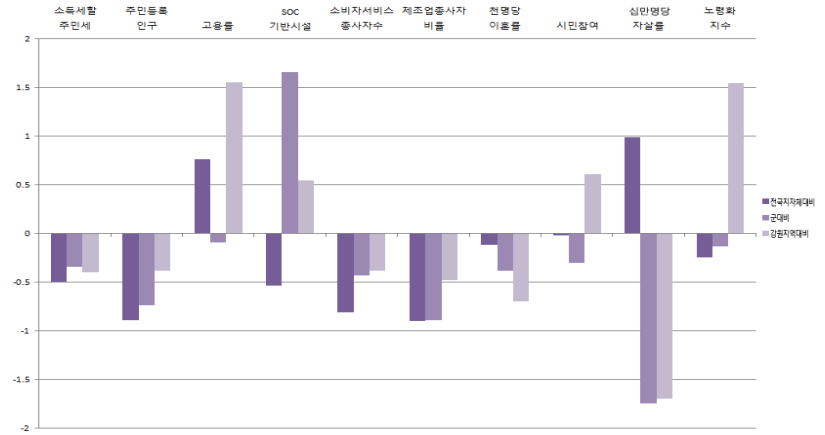
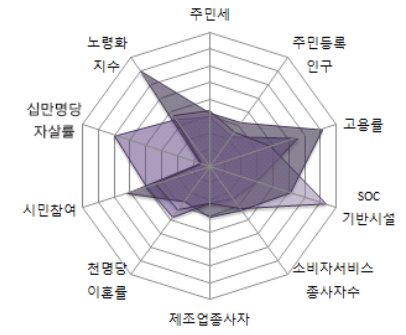

강 연 노

9-19. 양양군

1) 지표

■ 개황통계

구분	단위	고유값	전국지자체대비(Z*)	군(郡)대비(Z*)	강원지역대비(Z*)
인구	천명	27,80	-0.91	-0.81	-0.64
면적	㎢	630.00	0.52	-0.13	-0.65
인구밀도	열명	4.42	-0.61	-0.65	-0.52
사업체수	백개	33.72	-0.85	-0.22	-0.50
예산규모	백억원	19.96	-0.31	-1.38	-0.41
GRDP	천억원	7.30	-0.31	-0.42	-0.37
주택보급률	%	128.69	2.91	2.09	2.09
사설학원수	개소/천명	0.90	-0.71	-0.04	-0.89
CO 배출량	백톤	19.68	-0.48	0.41	0.19
NOx 배출량		10.38	-0.64	-0.48	-0.65

■ 자치행정분야

구분	단위	고유값	전국지자체대비(Z*)	군(郡)대비(Z*)	강원지역대비(Z*)
인구1000명당공무원수	명	11.96	1.34	0.32	0.79
과장급 이상 상위직 비율	%	6.77	-0.13	0.66	-0.08
정보공개율		98.82	0.88	0.55	0.81
교통사고건수	건수	18.67	-0.09	0.57	0.05
화재발생건수		1.87	0.92	-0.01	-0.16
복지시설수	개소	0.25	0.27	-0.12	0.38
의료병상수		0.22	-1.61	-1.40	-1.55
국공립보육시설이용율	%	18.94	0.43	0.09	-0.02
조직변동율		0.00	-0.26	-0.30	0.05
청렴지수	Z*	7.62	-0.17	-0.08	0.00

■ 지방재정분야

구분	단위	고유값	전국지자체대비(Z*)	군(郡)대비(Z*)	강원지역대비(Z*)
자립도 비중	%	0.07	-0.94	-0.23	-0.77
지방세 비중		0.05	-0.88	-0.17	-0.59
의무지출비율		0.78	0.84	1.32	1.34
인건비비율		0.15	0.09	2.33	0.82
사회복지비비율		0.18	-0.86	0.21	-0.25
행사축제경비비율		0.02	1.65	1.22	0.56
경상수지비율		0.71	-0.09	0.88	1.17
예산대비 관리채무비율		0.12	0.77	1.94	0.51
관리채무 상환비율		0.04	0.85	3.40	0.89
공기업 부채비율		0.19	-0.06	0.44	-0.25

■ 지역발전분야

구분	단위	고유값	전국지자체대비(Z*)	군(郡)대비(Z*)	강원지역대비(Z*)
소득세할주민세	억원	21.41	-0.50	-0.37	-0.42
주민등록인구	천명	27,80	-0.91	-0.81	-0.39
고용률	%	54.60	-0.73	-0.81	0.36
SOC기반시설		45.52	-0.88	0.26	-0.87
소비자서비스업 종사자수	명	6,435.00	-0.78	-0.15	-0.36
제조업종사자비율	%	9.37	-0.67	-0.70	0.16
천명당 이혼률		2.50	0.13	1.08	0.01
시민참여		76.56	0.49	0.45	1.82
십만명당 자살률	명	72.20	3.65	2.60	2.00
노령화지수	%	208.73	0.79	-0.19	1.42

■ 지방자치 핵심전략지수

구분	단위	전국지자체대비(Z*)	군(郡)대비(Z*)	강원지역대비(Z*)
지방조직관리지수	Z*	108.73	106.00	105.47
지방재정압박지수		102.79	124.24	108.96
지역발전지수		96.86	101.83	94.05

2) 요약그래프

■ 개황통계

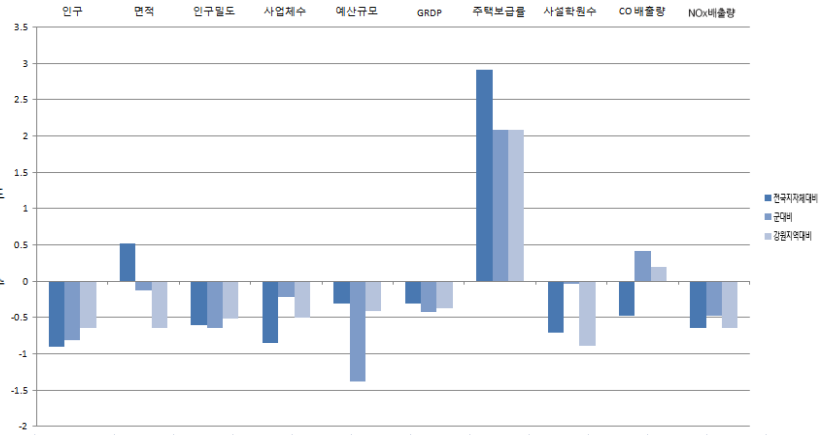
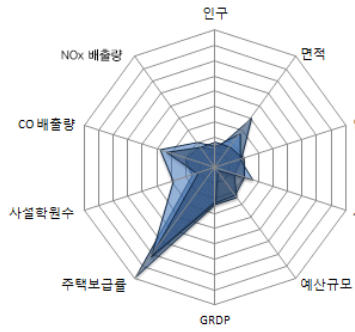

■ 자치행정분야

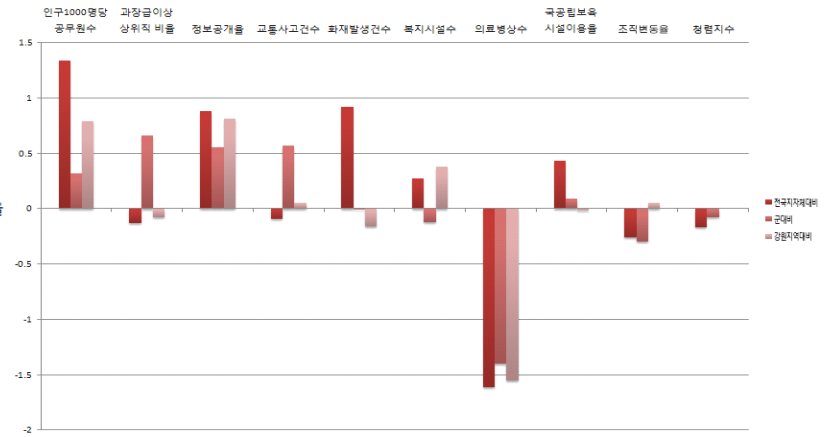
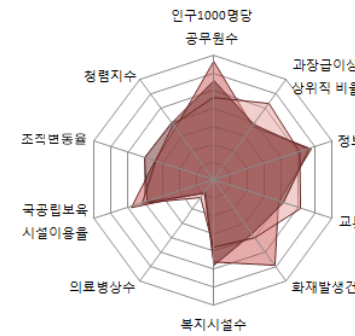

■ 지방재정분야

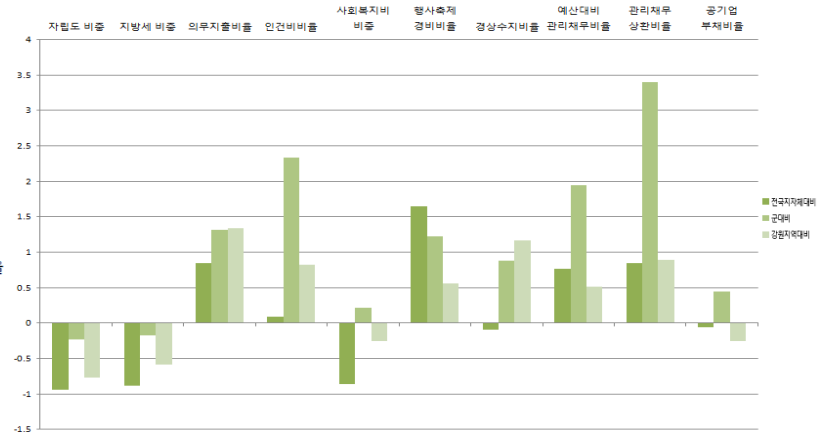
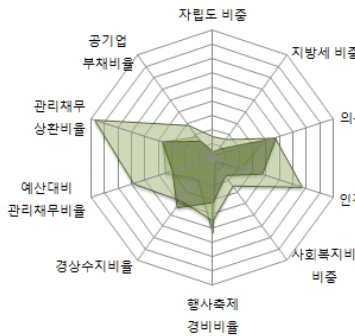

■ 지역발전분야

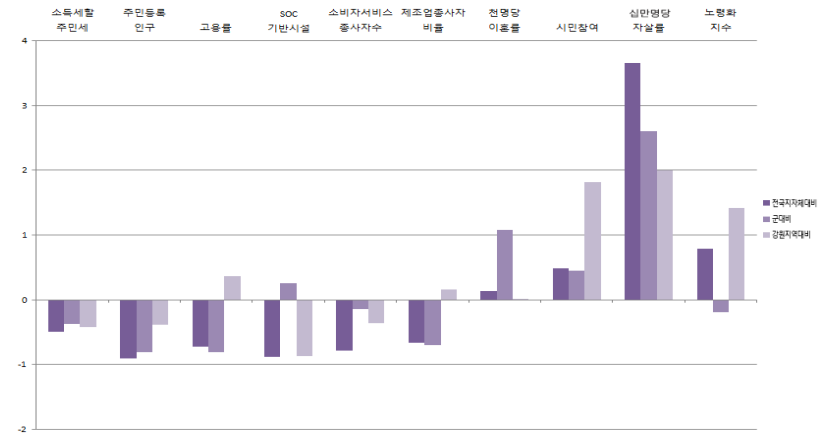
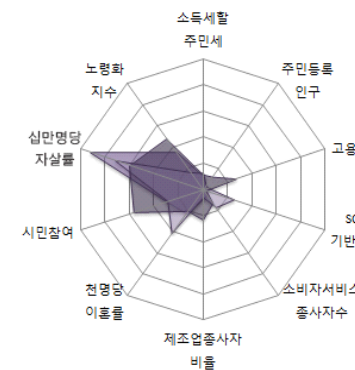

강원도



2014년도 지방자치연감
지표로 보는 한국의 지방자치



2014년도 지방자치연감
지표로 보는 한국의 지방자치

i0 충청북도

- 10-1. 충북본청
- 10-2. 청주시
- 10-3. 충주시
- 10-4. 제천시
- 10-5. 청원군
- 10-6. 보은군
- 10-7. 옥천군
- 10-8. 영동군
- 10-9. 증평군
- 10-10. 진천군
- 10-11. 괴산군
- 10-12. 음성군
- 10-13. 단양군



10-1. 총복본청

1) 지표

■ 개황통계

구분	단위	고유값	전국지자체대비(Z*)	시도본청대비(Z*)	총복지역대비(Z*)
인구	천명	1,565.63	6.29	-0.50	8.05
면적	㎢	7,406.00	18.37	0.19	23.39
인구밀도	열명	21.14	-0.59	-0.50	-0.23
사업체수	백개	1,092.56	6.75	-0.51	8.49
예산규모	백억원	312.10	1.16	-0.64	3.18
GRDP	천억원	387.58	1.11	-0.51	3.16
주택보급률	%	98.00	-0.92	-1.38	-1.66
사설학원수	개소/천명	1.09	-0.33	-0.80	0.00
CO 배출량	백톤	347.96	8.30	-0.53	12.25
NOx 배출량		616.51	8.75	-0.30	12.29

■ 자치행정분야

구분	단위	고유값	전국지자체대비(Z*)	시도본청대비(Z*)	총복지역대비(Z*)
인구1000명당공무원수	명	1.94	-0.93	-0.23	-1.41
과장급 이상 상위직 비율	%	6.38	-0.54	1.15	0.25
정보공개율		95.17	-1.10	-0.34	-0.70
교통사고건수	건수	22.61	0.46	0.63	0.55
화재발생건수		0.88	-0.52	-0.02	-0.80
복지시설수	개소	0.22	0.15	1.88	-0.69
의료병상수		11.83	-0.03	0.04	-0.17
국공립보육시설이용율	%	6.99	-0.55	-0.20	-0.69
조직변동율		13.13	0.61	2.75	0.12
청렴지수	Z*	7.06	-1.24	-0.23	-1.24

■ 지방재정분야

구분	단위	고유값	전국지자체대비(Z*)	시도본청대비(Z*)	총복지역대비(Z*)
자립도 비중	%	0.21	0.22	-0.65	0.98
지방세 비중		0.20	0.47	-0.64	1.20
의무지출비율		0.56	-0.71	0.24	0.07
인건비비율		0.04	-1.80	-0.13	-2.84
사회복지비비율		0.27	-0.17	0.25	0.79
행사축제경비비율		0.00	-1.25	-0.09	-1.67
경상수지비율		0.58	-0.71	-1.70	-0.44
예산대비 관리채무비율		0.18	1.53	-0.38	2.32
관리채무 상환비율		0.10	3.57	0.59	3.22
공기업 부채비율		3.26	4.14	0.93	3.28

■ 지역발전분야

구분	단위	고유값	전국지자체대비(Z*)	시도본청대비(Z*)	총복지역대비(Z*)
소득세할주민세	억원	2,194.99	0.75	-0.48	2.76
주민등록인구	천명	1,565.63	6.25	-0.50	3.06
고용률	%	58.70	0.09	-0.29	0.23
SOC기반시설		64.25	0.15	-0.61	1.03
소비자서비스업 종사자수	명	215,825.00	5.37	-0.50	3.05
제조업종사자비율	%	27.88	0.55	0.71	-0.14
천명당 이혼률		5.00	3.20	-0.17	3.13
시민참여		74.41	-0.40	-0.63	0.00
십만명당 자살률	명	36.60	0.33	1.44	-0.57
노령화지수	%	92.00	-0.49	0.26	-0.65

■ 지방자치 핵심전략지수

구분	단위	전국지자체대비(Z*)	시도본청대비(Z*)	총복지역대비(Z*)
지방조직관리지수	Z*	90.21	112.56	91.91
지방재정압박지수		117.61	95.20	122.83
지역발전지수		113.42	99.94	149.18

2) 요약그래프

■ 개황통계

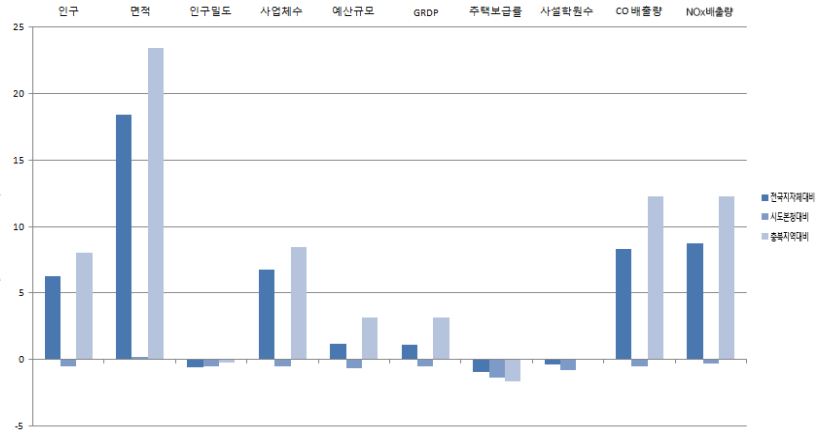
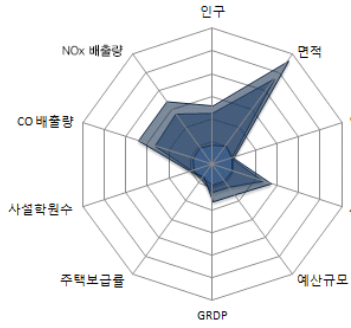

■ 자치행정분야

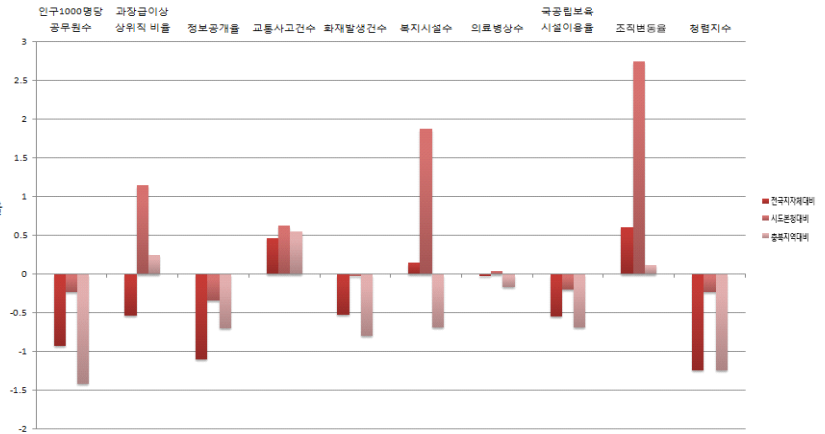
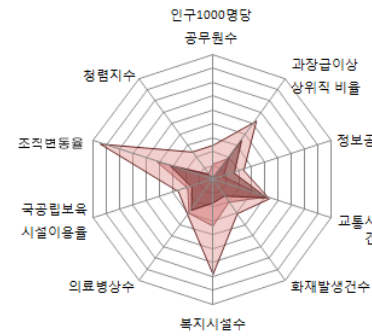

■ 지방재정분야

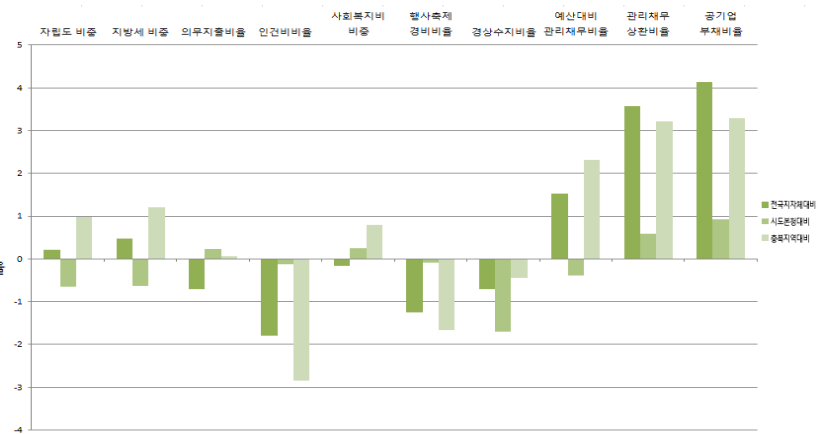
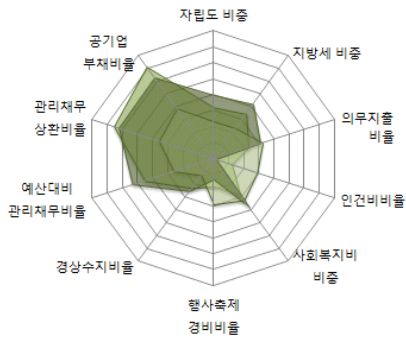

■ 지역발전분야

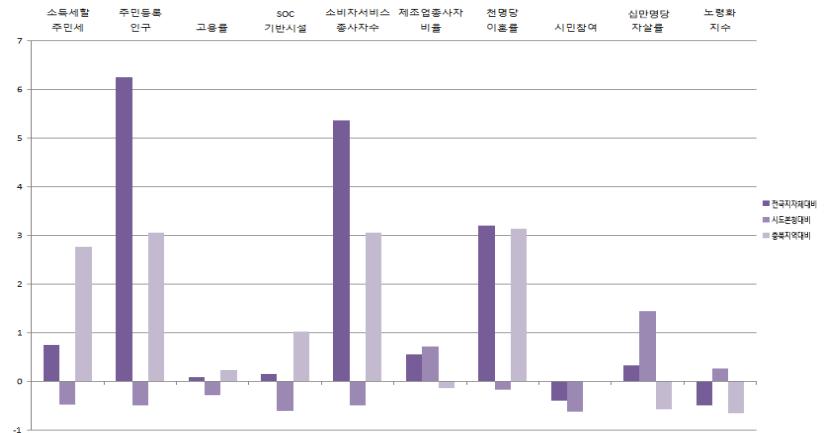
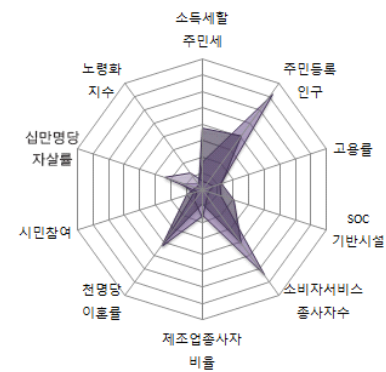

지방자치단체별 지표 요약

10-2. 청주시

1) 지표

■ 개황통계

구분	단위	고유값	전국지자체대비(Z*)	시(市)대비(Z*)	충북지역대비(Z*)
인구	천명	666.85	2.08	1.36	3.01
면적	㎢	153.00	-0.73	-1.00	-1.60
인구밀도	열명	434.57	0.07	0.85	3.32
사업체수	백개	440.03	2.07	1.48	2.96
예산규모	백억원	100.65	0.10	0.74	0.52
GRDP	천억원	119.16	0.11	0.60	0.57
주택보급률	%	104.02	-0.17	-0.03	-0.88
사설학원수	개소/천명	2.06	1.57	1.22	2.11
CO 배출량	백톤	104.10	1.78	1.99	2.88
NOx 배출량		83.26	0.49	0.14	0.69

■ 자치행정분야

구분	단위	고유값	전국지자체대비(Z*)	시(市)대비(Z*)	충북지역대비(Z*)
인구1000명당공무원수	명	2.20	-0.87	-1.05	-1.35
과장급 이상 상위직 비율	%	7.71	0.86	0.49	2.14
정보공개율		96.39	-0.43	0.00	-0.24
교통사고건수	건수	23.57	0.59	0.88	0.76
화재발생건수		0.41	-1.21	-1.39	-1.74
복지시설수	개소	0.12	-0.22	-0.28	-1.52
의료병상수		9.52	-0.35	-0.48	-0.53
국공립보육시설이용율	%	3.28	-0.85	-0.85	-1.14
조직변동율		0.89	-0.20	-0.31	-0.48
청렴지수	Z*	7.33	-0.72	-0.63	-0.87

■ 지방재정분야

구분	단위	고유값	전국지자체대비(Z*)	시(市)대비(Z*)	충북지역대비(Z*)
자립도 비중	%	0.29	0.83	0.58	1.99
지방세 비중		0.25	0.91	0.60	1.87
의무지출비율		0.64	-0.17	0.35	0.77
인건비비율		0.15	0.07	0.85	0.87
사회복지비비율		0.39	0.66	1.87	2.51
행사축제경비비율		0.01	-0.07	-0.45	-0.53
경상수지비율		0.55	-0.81	-0.85	-0.87
예산대비 관리채무비율		0.11	0.64	0.05	1.02
관리채무 상환비율		0.02	0.08	-0.29	0.09
공기업 부채비율		0.10	-0.19	-0.23	-0.31

■ 지역발전분야

구분	단위	고유값	전국지자체대비(Z*)	시(市)대비(Z*)	충북지역대비(Z*)
소득세할주민세	억원	746.41	0.20	0.38	1.26
주민등록인구	천명	666.85	2.07	1.36	0.98
고용률	%	55.50	-0.55	-0.06	-0.64
SOC기반시설		73.36	0.65	1.13	1.77
소비자서비스업 종사자수	명	93,105.00	1.77	1.39	1.00
제조업종사자비율	%	14.85	-0.31	-0.63	-0.94
천명당 이혼률		2.00	-0.48	-0.77	-0.63
시민참여		76.22	0.35	0.30	1.17
십만명당 자살률	명	26.00	-0.66	-0.58	-1.42
노령화지수	%	50.20	-0.94	-0.80	-1.15

■ 지방자치 핵심전략지수

구분	단위	전국지자체대비(Z*)	시(市)대비(Z*)	충북지역대비(Z*)
지방조직관리지수	Z*	99.43	95.48	104.72
지방재정압박지수		102.35	102.88	110.66
지역발전지수		101.31	105.87	108.26

2) 요약그래프

■ 개황통계

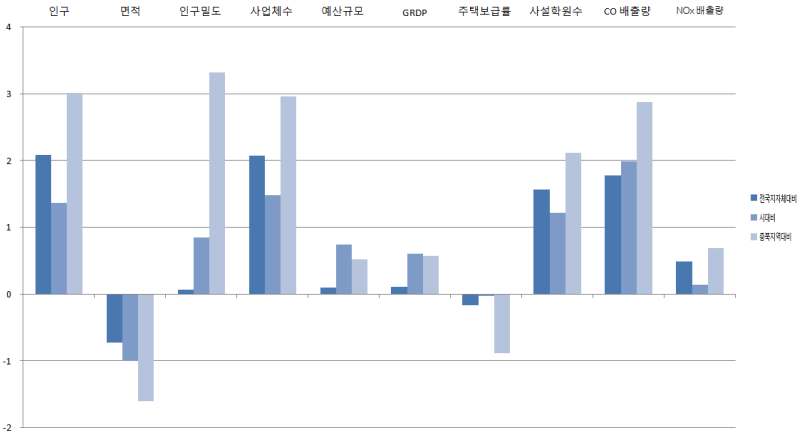
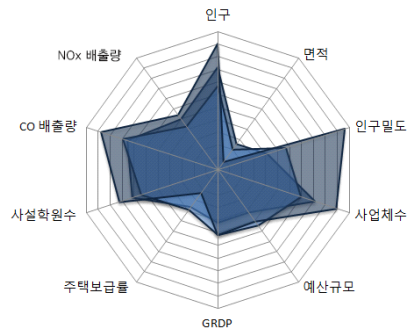

■ 자치행정분야

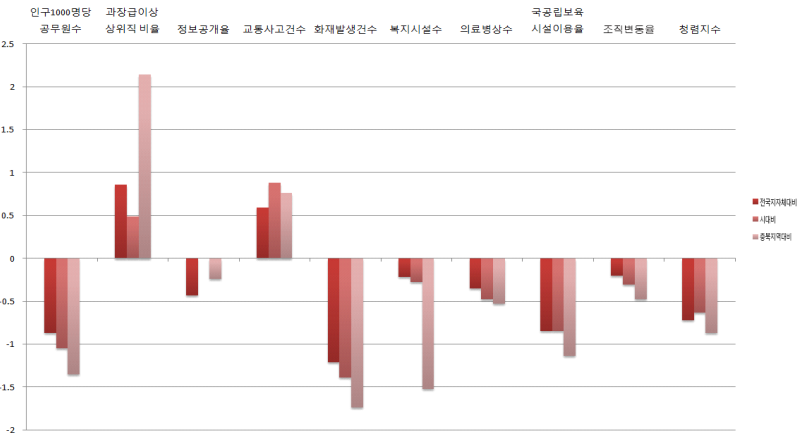
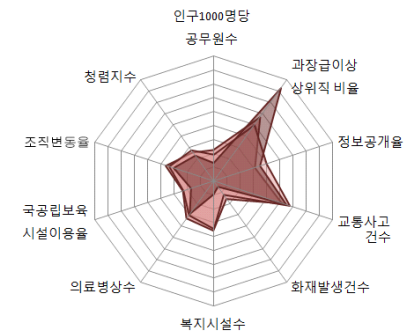

■ 지방재정분야

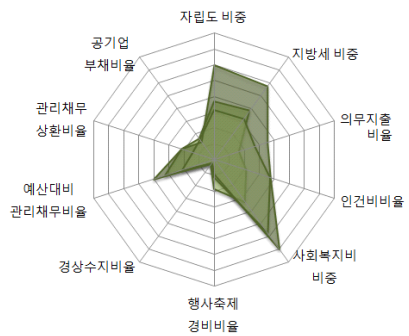

■ 지역발전분야

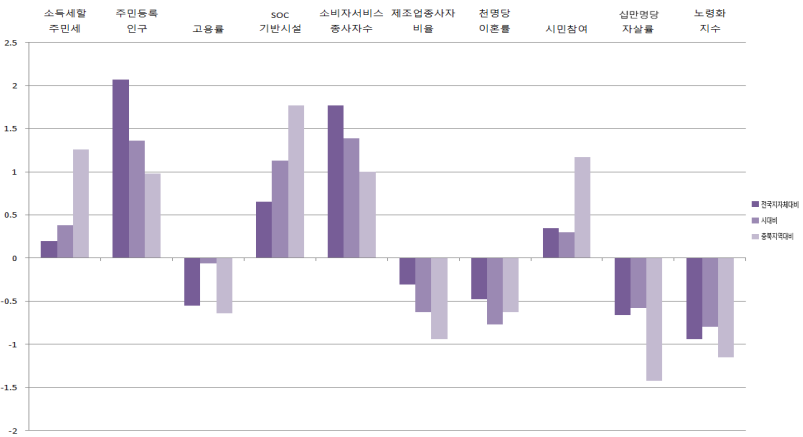
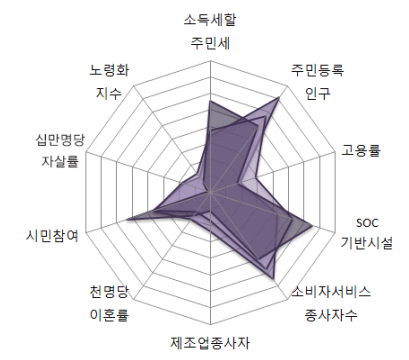

지방자치단체별 지표

10-3. 충주시

1) 지표

■ 개황통계

구분	단위	고유값	전국지자체대비(Z*)	시(市)대비(Z*)	충북지역대비(Z*)
인구	천명	208.45	-0.06	-0.39	0.44
면적	㎢	984.00	1.46	1.28	1.26
인구밀도	열명	21.19	-0.59	-0.53	-0.23
사업체수	백개	161.22	0.07	-0.27	0.59
예산규모	백억원	68.12	-0.07	-0.06	0.11
GRDP	천억원	45.74	-0.16	-0.42	-0.13
주택보급률	%	107.27	0.23	0.44	-0.46
사설학원수	개소/천명	1.63	0.73	0.19	1.17
CO 배출량	백톤	33.74	-0.10	-0.36	0.18
NOx 배출량		49.89	-0.03	-0.34	-0.03

■ 자치행정분야

구분	단위	고유값	전국지자체대비(Z*)	시(市)대비(Z*)	충북지역대비(Z*)
인구1000명당공무원수	명	5.08	-0.21	0.29	-0.67
과장급 이상 상위직 비율	%	6.61	-0.30	-0.94	0.58
정보공개율		96.64	-0.30	0.13	-0.14
교통사고건수	건수	22.70	0.47	0.65	0.57
화재발생건수		0.87	-0.53	-0.42	-0.81
복지시설수	개소	0.24	0.21	1.19	-0.55
의료병상수		11.29	-0.10	-0.22	-0.25
국공립보육시설이용율	%	7.99	-0.46	-0.15	-0.57
조직변동율		-9.74	-0.91	-0.85	-1.01
청렴지수	Z*	7.53	-0.34	-0.19	-0.60

■ 지방재정분야

구분	단위	고유값	전국지자체대비(Z*)	시(市)대비(Z*)	충북지역대비(Z*)
자립도 비중	%	0.14	-0.34	-0.76	0.07
지방세 비중		0.12	-0.29	-0.75	0.04
의무지출비율		0.54	-0.88	-0.76	-0.15
인건비비율		0.15	-0.02	0.64	0.70
사회복지비비율		0.24	-0.40	-0.56	0.31
행사축제경비비율		0.02	2.23	2.16	1.72
경상수지비율		0.65	-0.38	0.36	0.96
예산대비 관리채무비율		0.07	0.11	-0.48	0.25
관리채무 상환비율		0.01	-0.09	-0.53	-0.06
공기업 부채비율		0.38	0.19	0.14	0.00

■ 지역발전분야

구분	단위	고유값	전국지자체대비(Z*)	시(市)대비(Z*)	충북지역대비(Z*)
소득세할주민세	억원	233.46	-0.29	-0.48	-0.10
주민등록인구	천명	208.45	-0.07	-0.39	-0.07
고용률	%	52.40	-1.18	-0.88	-1.48
SOC기반시설		59.69	-0.10	-0.24	0.65
소비자서비스업 종사자수	명	32,337.00	-0.02	-0.30	-0.01
제조업종사자비율	%	18.45	-0.07	-0.38	-0.72
천명당 이혼률		2.40	0.01	0.22	-0.13
시민참여		73.72	-0.68	-0.63	-0.44
십만명당 자살률	명	39.60	0.61	1.13	-0.33
노령화지수	%	91.12	-0.50	0.02	-0.66

■ 지방자치 핵심전략지수

구분	단위	전국지자체대비(Z*)	시(市)대비(Z*)	충북지역대비(Z*)
지방조직관리지수	Z*	93.66	93.63	96.97
지방재정압박지수		96.83	95.35	105.63
지역발전지수		98.59	98.45	99.79

2) 요약그래프

■ 개황통계

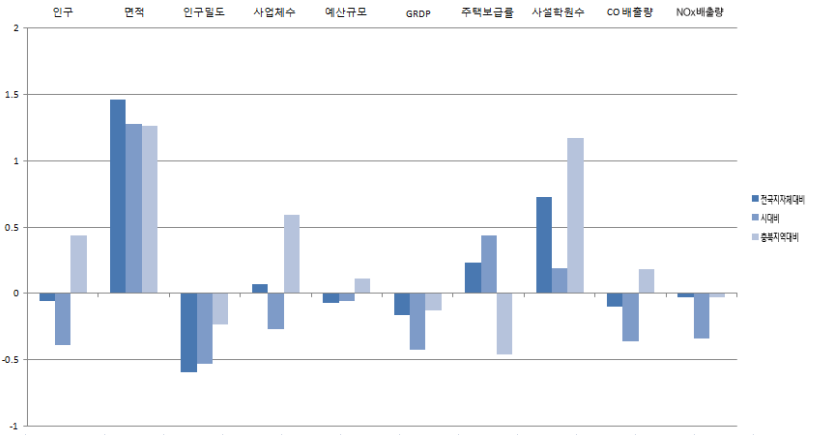
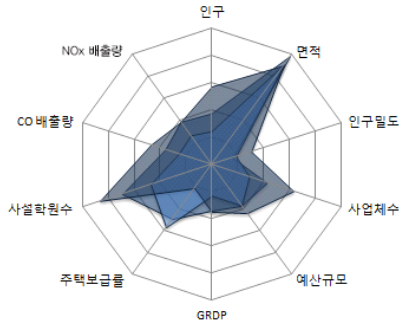

■ 자치행정분야

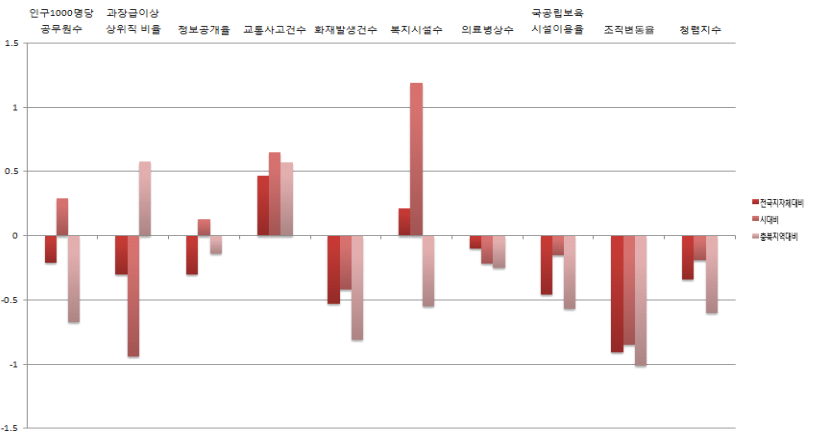
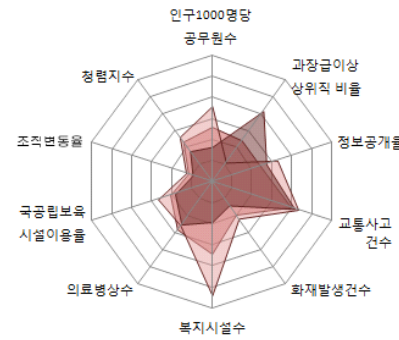

■ 지방재정분야

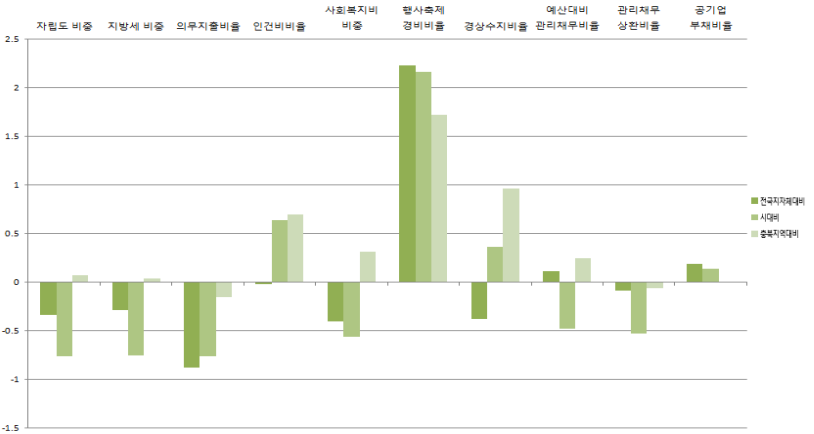
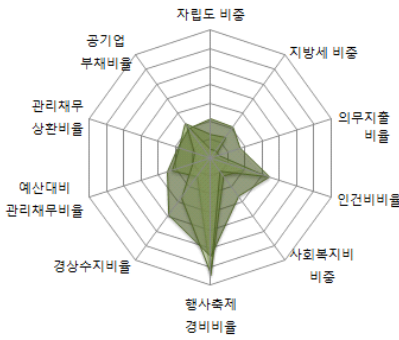

■ 지역발전분야

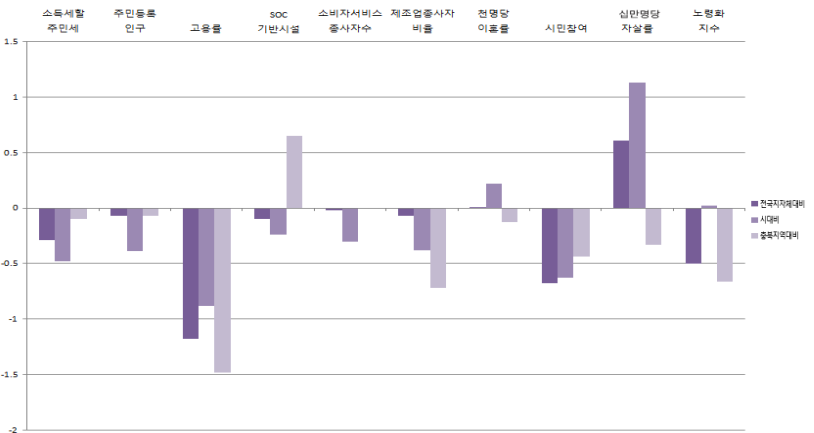
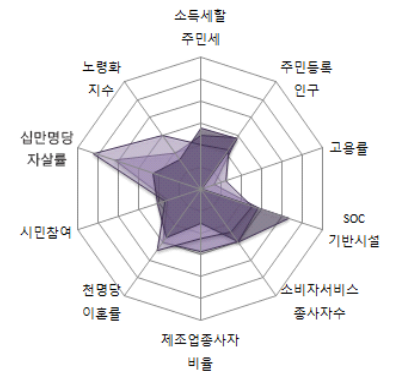

H-부속 11

10-4. 제천시

1) 지표

■ 개황통계

구분	단위	고유값	전국지자체대비(Z*)	시(市)대비(Z*)	충북지역대비(Z*)
인구	천명	137,52	-0.39	-0.66	0.04
면적	㎢	883,00	1.19	1.00	0.92
인구밀도	열명	15,57	-0.60	-0.55	-0.27
사업체수	백개	110,92	-0.29	-0.59	0.17
예산규모	백억원	46,02	-0.18	-0.60	-0.17
GRDP	천억원	22,33	-0.25	-0.75	-0.36
주택보급률	%	106,29	0.11	0.30	-0.59
사설학원수	개소/천명	1,29	0,06	-0,63	0,43
CO 배출량	백톤	23,06	-0,39	-0,71	-0,23
NOx 배출량		77,20	0,39	0,05	0,56

■ 자치행정분야

구분	단위	고유값	전국지자체대비(Z*)	시(市)대비(Z*)	충북지역대비(Z*)
인구1000명당공무원수	명	5,81	-0,05	0,63	-0,50
과장급 이상 상위직 비율	%	7,38	0,52	0,06	1,67
정보공개율		98,54	0,73	1,17	0,58
교통사고건수	건수	21,20	0,26	0,25	0,25
화재발생건수		0,76	-0,69	-0,64	-1,03
복지시설수	개소	0,27	0,34	1,61	-0,28
의료병상수		19,38	1,00	0,96	1,00
국공립보육시설이용율	%	20,33	0,54	1,69	0,93
조직변동율		36,84	2,19	1,52	1,29
청렴지수	Z*	7,87	0,31	0,55	-0,14

■ 지방재정분야

구분	단위	고유값	전국지자체대비(Z*)	시(市)대비(Z*)	충북지역대비(Z*)
자립도 비중	%	0,13	-0,42	-0,85	-0,07
지방세 비중		0,11	-0,37	-0,85	-0,09
의무지출비율		0,59	-0,52	-0,20	0,32
인건비비율		0,16	0,16	1,08	1,05
사회복지비비중		0,25	-0,33	-0,41	0,46
행사축제경비비율		0,01	0,03	-0,33	-0,43
경상수지비율		0,58	-0,68	-0,49	-0,33
예산대비 관리채무비율		0,02	-0,60	-1,20	-0,79
관리채무 상환비율		0,01	-0,29	-0,81	-0,24
공기업 부채비율		0,00	-0,32	-0,36	-0,42

■ 지역발전분야

구분	단위	고유값	전국지자체대비(Z*)	시(市)대비(Z*)	충북지역대비(Z*)
소득세할주민세	억원	112,51	-0,41	-0,68	-0,42
주민등록인구	천명	137,52	-0,40	-0,66	-0,24
고용률	%	51,40	-1,38	-1,14	-1,76
SOC기반시설		61,90	0,02	-0,01	0,83
소비자서비스업 종사자수	명	21,806,00	-0,33	-0,59	-0,19
제조업종사자비율	%	12,25	-0,48	-0,81	-1,10
천명당 이혼률		2,40	0,01	0,22	-0,13
시민참여		74,64	-0,30	-0,28	0,15
십만명당 자살률	명	49,00	1,49	2,31	0,43
노령화지수	%	114,83	-0,24	0,50	-0,37

■ 지방자치 핵심전략지수

구분	단위	전국지자체대비(Z*)	시(市)대비(Z*)	충북지역대비(Z*)
지방조직관리지수	Z*	109,29	108,21	111,88
지방재정압박지수		92,05	88,91	96,43
지역발전지수		97,73	96,55	95,44

2) 요약그래프

■ 개황통계

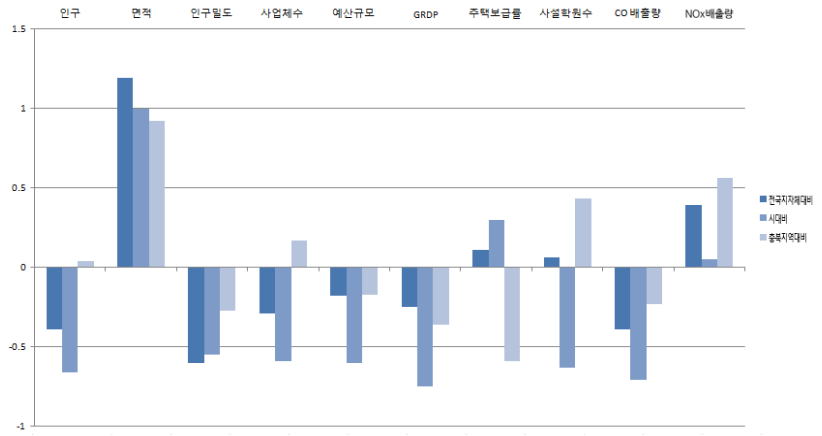
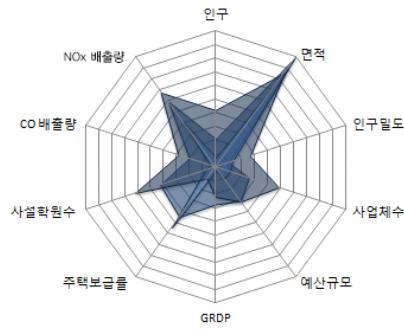

■ 자치행정분야

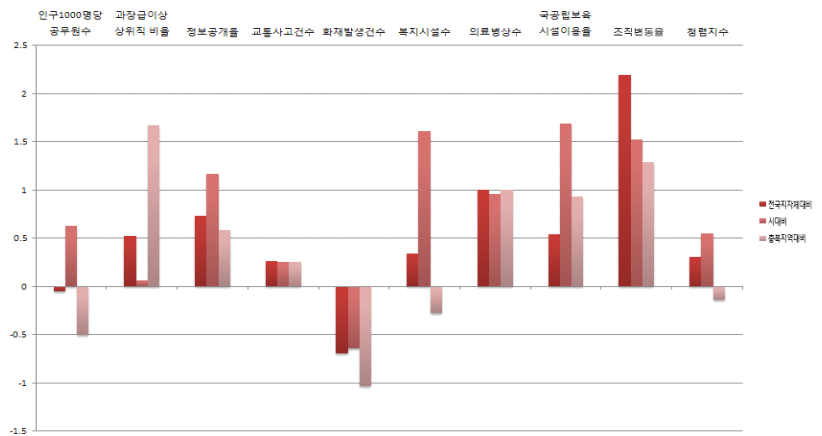
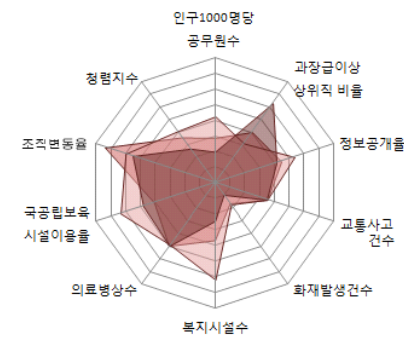

■ 지방재정분야

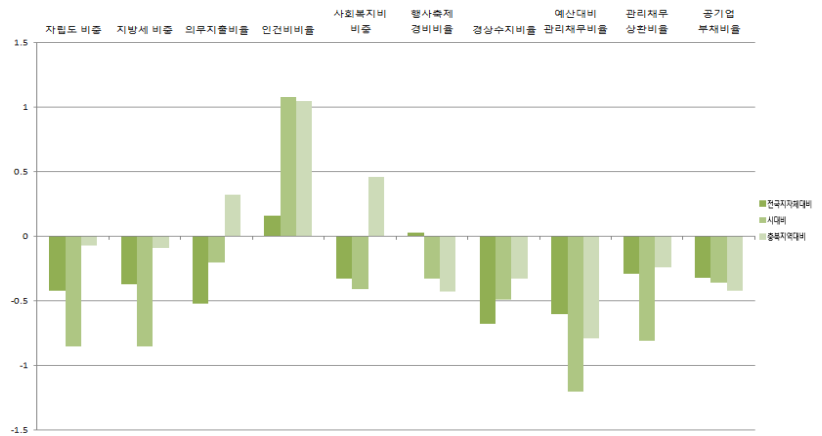
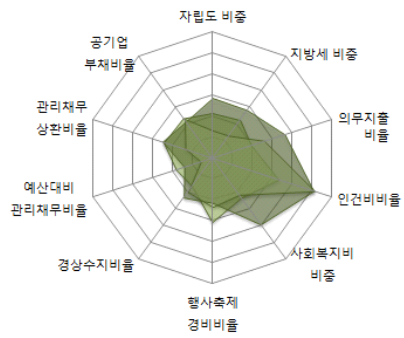

■ 지역발전분야

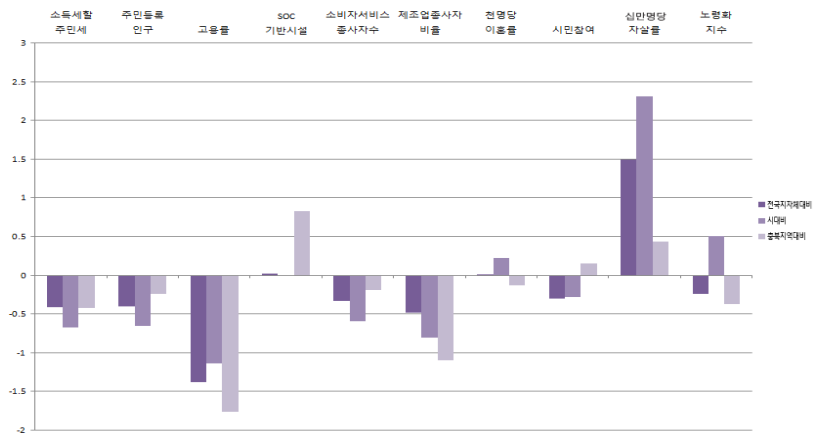
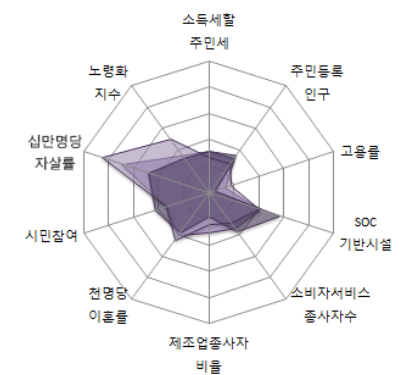

H1 부속 2

10-5. 청원군

1) 지표

■ 개황통계

구분	단위	고유값	전국지자체대비(Z*)	군(郡)대비(Z*)	충북지역대비(Z*)
인구	천명	154.78	-0.31	2.99	0.14
면적	㎢	787.00	0.94	0.40	0.59
인구밀도	열명	19.01	-0.59	1.02	-0.24
사업체수	백개	94.55	-0.41	2.63	0.03
예산규모	백억원	48.35	-0.17	2.61	-0.14
GRDP	천억원	69.51	-0.08	3.12	0.10
주택보급률	%	113.37	0.99	0.29	0.32
사설학원수	개소/천명	0.80	-0.90	-0.35	-0.64
CO 배출량	백톤	44.68	0.19	2.45	0.60
NOx 배출량		79.46	0.43	1.28	0.61

■ 자치행정분야

구분	단위	고유값	전국지자체대비(Z*)	군(郡)대비(Z*)	충북지역대비(Z*)
인구1000명당공무원수	명	4.43	-0.36	-1.66	-0.82
과장급 이상 상위직 비율	%	5.84	-1.11	-1.13	-0.51
정보공개율		97.97	0.42	0.05	0.37
교통사고건수	건수	29.77	1.44	2.74	2.10
화재발생건수		1.31	0.10	-1.02	0.05
복지시설수	개소	0.26	0.30	-0.10	-0.36
의료병상수		5.71	-0.86	-0.70	-1.12
국공립보육시설이용율	%	1.48	-1.00	-1.04	-1.36
조직변동율		51.28	3.16	3.28	2.00
청렴지수	Z*	7.22	-0.93	-0.76	-1.02

■ 지방재정분야

구분	단위	고유값	전국지자체대비(Z*)	군(郡)대비(Z*)	충북지역대비(Z*)
자립도 비중	%	0.22	0.30	2.43	1.12
지방세 비중		0.19	0.37	2.38	1.04
의무지출비율		0.61	-0.37	-0.15	0.51
인건비비율		0.10	-0.73	-1.40	-0.71
사회복지비비중		0.24	-0.39	1.91	0.33
행사축제경비비율		0.01	0.12	-0.51	-0.34
경상수지비율		0.59	-0.65	-0.24	-0.22
예산대비 관리채무비율		0.02	-0.58	-0.56	-0.77
관리채무 상환비율		0.00	-0.67	-0.93	-0.57
공기업 부채비율		0.00	-0.32	-0.28	-0.42

■ 지역발전분야

구분	단위	고유값	전국지자체대비(Z*)	군(郡)대비(Z*)	충북지역대비(Z*)
소득세할주민세	억원	446.15	-0.09	2.90	0.46
주민등록인구	천명	154.78	-0.32	2.99	-0.20
고용률	%	58.90	0.13	-0.18	0.29
SOC기반시설		39.70	-1.20	-0.33	-0.98
소비자서비스업 종사자수	명	19,174.00	-0.40	2.94	-0.23
제조업종사자비율	%	50.83	2.07	2.08	1.28
천명당 이혼률		2.10	-0.36	-0.09	-0.50
시민참여		75.06	-0.13	-0.15	0.42
십만명당 자살률	명	41.40	0.78	0.03	-0.18
노령화지수	%	82.64	-0.59	-1.58	-0.76

■ 지방자치 핵심전략지수

구분	단위	전국지자체대비(Z*)	군(郡)대비(Z*)	충북지역대비(Z*)
지방조직관리지수	Z*	96.74	88.35	95.20
지방재정압박지수		90.41	100.60	95.18
지역발전지수		99.65	126.17	104.48

2) 요약그래프

■ 개황통계

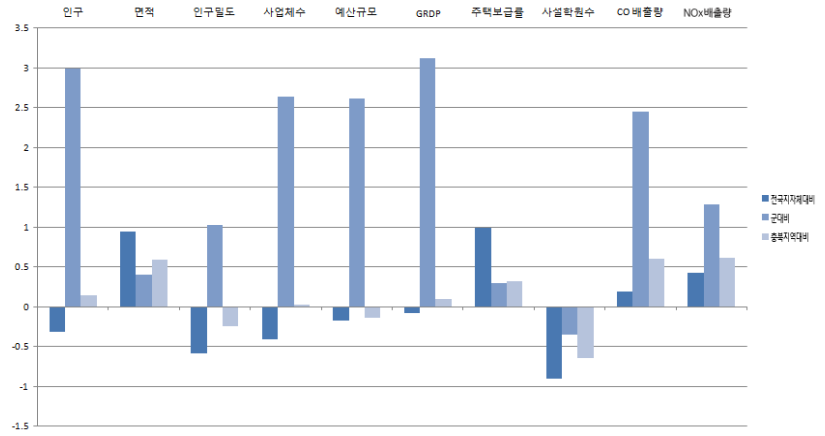
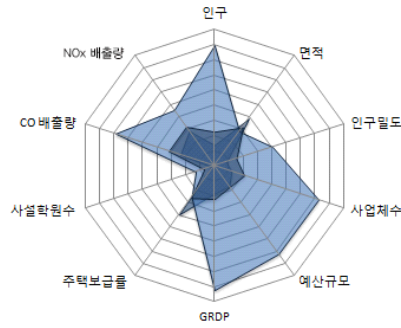

■ 자치행정분야

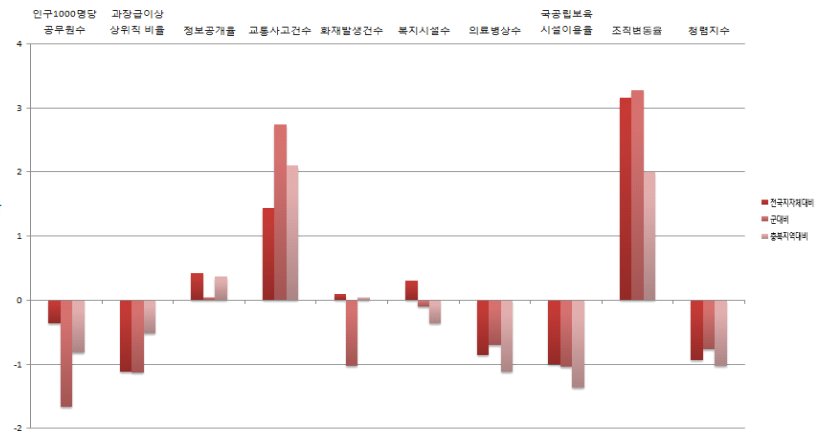
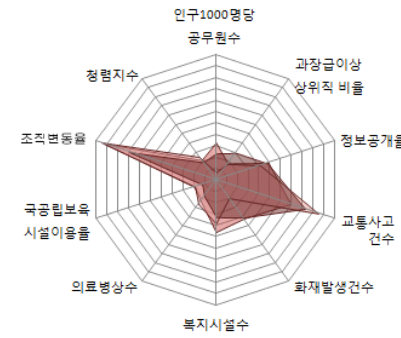

■ 지방재정분야

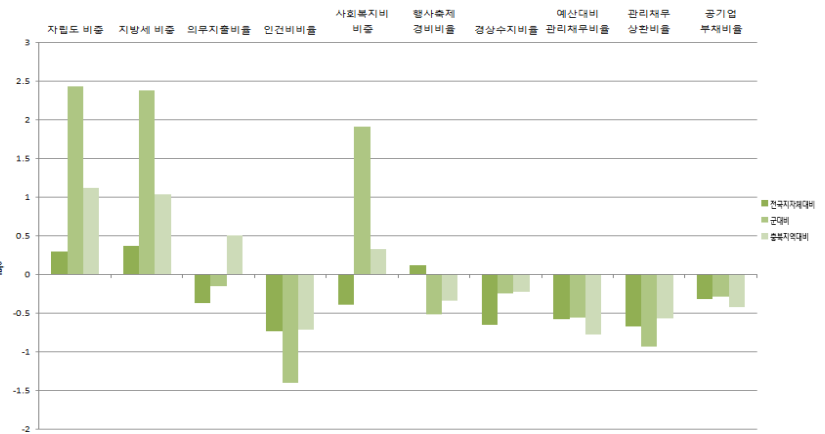
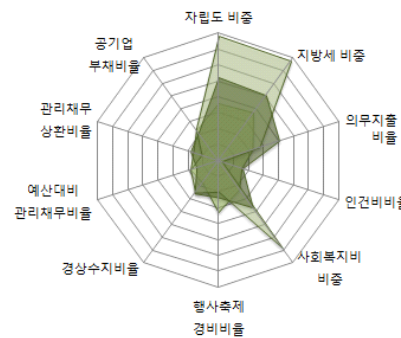

■ 지역발전분야

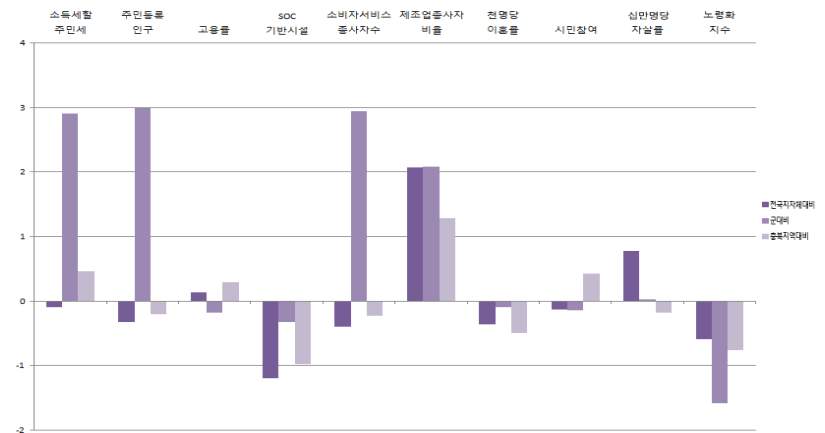
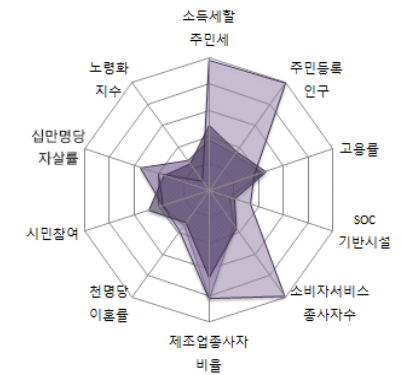

H-1부 요약

10-6. 보은군

1) 지표

■ 개황통계

구분	단위	고유값	전국지자체대비(Z*)	군(郡)대비(Z*)	충북지역대비(Z*)
인구	천명	34.44	-0.87	-0.61	-0.54
면적	㎢	584.00	0.40	-0.28	-0.11
인구밀도	열명	5.90	-0.61	-0.49	-0.36
사업체수	백개	24.75	-0.91	-0.64	-0.56
예산규모	백억원	23.09	-0.29	-0.94	-0.46
GRDP	천억원	7.88	-0.31	-0.39	-0.50
주택보급률	%	109.55	0.52	-0.16	-0.17
사설학원수	개소/천명	0.81	-0.88	-0.32	-0.61
CO 배출량	백톤	26.30	-0.30	0.95	-0.10
NOx 배출량		19.57	-0.50	-0.25	-0.69

■ 자치행정분야

구분	단위	고유값	전국지자체대비(Z*)	군(郡)대비(Z*)	충북지역대비(Z*)
인구1000명당공무원수	명	14.46	1.91	0.98	1.54
과장급 이상 상위직 비율	%	6.02	-0.91	-0.78	-0.25
정보공개율		98.11	0.50	0.13	0.42
교통사고건수	건수	13.44	-0.80	-0.45	-1.43
화재발생건수		1.51	0.39	-0.65	0.46
복지시설수	개소	0.26	0.31	-0.10	-0.34
의료병상수		19.05	0.95	0.99	0.95
국공립보육시설이용율	%	16.27	0.21	-0.08	0.44
조직변동율		0.00	-0.26	-0.30	-0.53
청렴지수	Z*	10.00	4.38	4.02	2.74

■ 지방재정분야

구분	단위	고유값	전국지자체대비(Z*)	군(郡)대비(Z*)	충북지역대비(Z*)
자립도 비중	%	0.06	-0.97	-0.30	-0.97
지방세 비중		0.05	-0.92	-0.25	-0.93
의무지출비율		0.21	-3.26	-3.65	-3.22
인건비비율		0.14	-0.16	1.19	0.41
사회복지비비율		0.14	-1.13	-0.78	-1.20
행사축제경비비율		0.02	2.18	1.82	1.66
경상수지비율		0.55	-0.81	-0.54	-0.86
예산대비 관리채무비율		0.05	-0.19	0.16	-0.20
관리채무 상환비율		0.01	-0.49	-0.43	-0.42
공기업 부채비율		0.00	-0.32	-0.28	-0.42

■ 지역발전분야

구분	단위	고유값	전국지자체대비(Z*)	군(郡)대비(Z*)	충북지역대비(Z*)
소득세할주민세	억원	26.36	-0.49	-0.33	-0.64
주민등록인구	천명	34.44	-0.88	-0.61	-0.48
고용률	%	57.70	-0.11	-0.36	-0.04
SOC기반시설		38.39	-1.27	-0.46	-1.09
소비자서비스업 종사자수	명	4,299.00	-0.84	-0.66	-0.48
제조업종사자비율	%	22.89	0.22	0.21	-0.44
천명당 이혼률		2.20	-0.24	0.21	-0.38
시민참여		75.99	0.25	0.22	1.02
십만명당 자살률	명	38.00	0.46	-0.25	-0.45
노령화지수	%	266.03	1.42	0.44	1.44

■ 지방자치 핵심전략지수

구분	단위	전국지자체대비(Z*)	군(郡)대비(Z*)	충북지역대비(Z*)
지방조직관리지수	Z*	107.04	100.68	108.27
지방재정압박지수		89.07	93.90	89.56
지역발전지수		94.45	93.66	81.18

2) 요약그래프

■ 개황통계

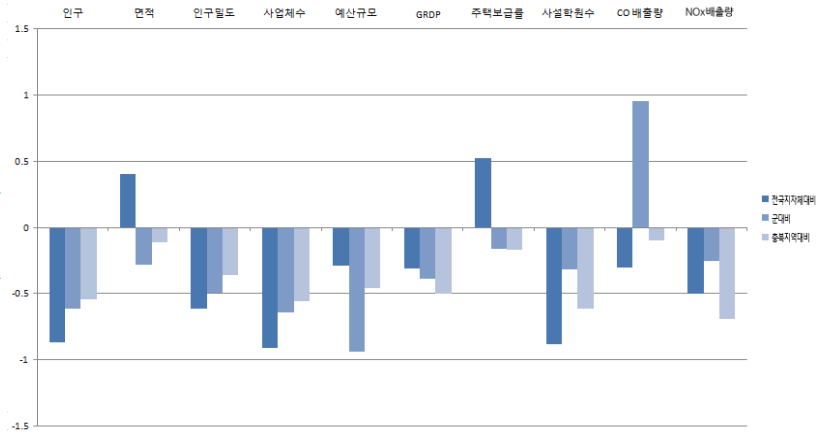
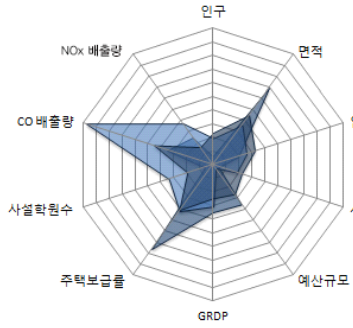

■ 자치행정분야

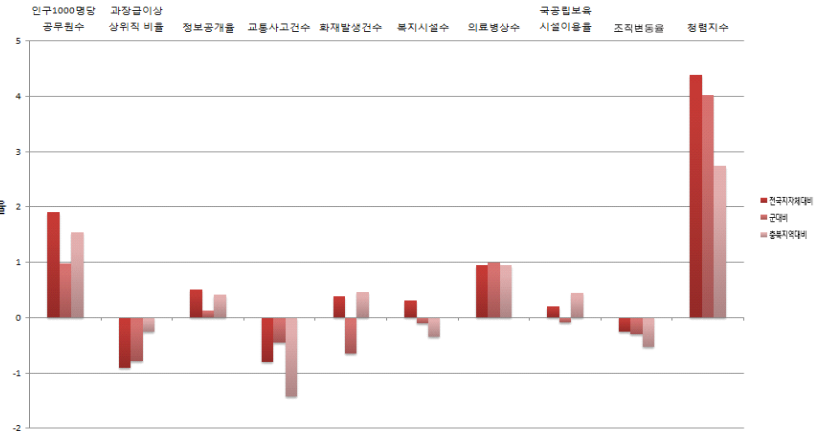
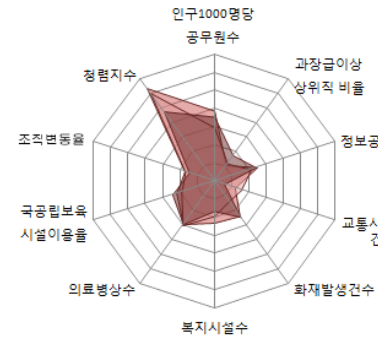

■ 지방재정분야

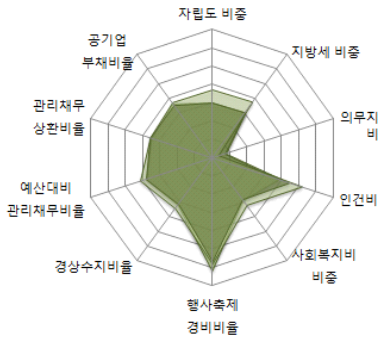

■ 지역발전분야

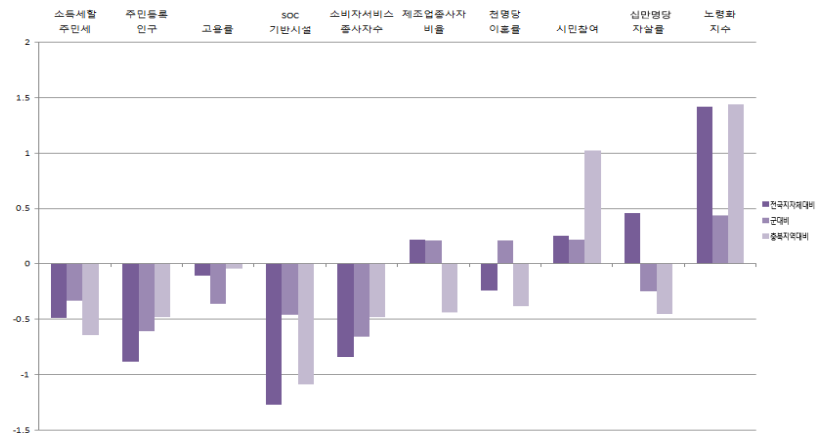
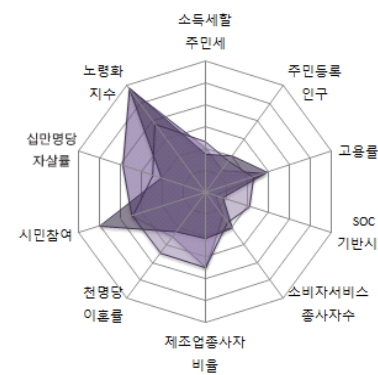

지방자치단체별 지표

10-7. 옥천군

1) 지표

■ 개황통계

구분	단위	고유값	전국지자체대비(Z*)	군(郡)대비(Z*)	충북지역대비(Z*)
인구	천명	53,24	-0.79	-0.05	-0.43
면적	㎢	537.00	0.28	-0.44	-0.28
인구밀도	열명	9.91	-0.61	-0.03	-0.32
사업체수	백개	37.42	-0.82	-0.04	-0.45
예산규모	백억원	27.75	-0.27	-0.29	-0.40
GRDP	천억원	10.89	-0.29	-0.22	-0.47
주택보급률	%	109.07	0.46	-0.21	-0.23
사설학원수	개소/천명	0.94	-0.63	0.08	-0.33
CO 배출량	백톤	14.19	-0.63	-0.04	-0.57
NOx 배출량		18.81	-0.51	-0.27	-0.71

■ 자치행정분야

구분	단위	고유값	전국지자체대비(Z*)	군(郡)대비(Z*)	충북지역대비(Z*)
인구1000명당공무원수	명	9.65	0.82	-0.29	0.41
과장급 이상 상위직 비율	%	5.84	-1.11	-1.14	-0.51
정보공개율		98.22	0.56	0.20	0.46
교통사고건수	건수	18.95	-0.05	0.63	-0.24
화재발생건수		1.54	0.44	-0.60	0.52
복지시설수	개소	0.41	0.86	0.25	0.89
의료병상수		17.47	0.74	0.79	0.71
국공립보육시설이용율	%	16.53	0.23	-0.07	0.47
조직변동율		0.00	-0.26	-0.30	-0.53
청렴지수	Z*	8.18	0.90	0.89	0.28

■ 지방재정분야

구분	단위	고유값	전국지자체대비(Z*)	군(郡)대비(Z*)	충북지역대비(Z*)
자립도 비중	%	0.08	-0.84	-0.03	-0.76
지방세 비중		0.06	-0.81	-0.02	-0.76
의무지출비율		0.58	-0.63	-0.46	0.18
인건비비율		0.13	-0.22	0.94	0.31
사회복지비비율		0.20	-0.70	0.78	-0.31
행사축제경비비율		0.01	0.86	0.33	0.38
경상수지비율		0.59	-0.64	-0.21	-0.15
예산대비 관리채무비율		0.07	0.08	0.66	0.20
관리채무 상환비율		0.01	-0.23	0.31	-0.19
공기업 부채비율		0.20	-0.04	0.50	-0.19

■ 지역발전분야

구분	단위	고유값	전국지자체대비(Z*)	군(郡)대비(Z*)	충북지역대비(Z*)
소득세할주민세	억원	43.22	-0.48	-0.20	-0.60
주민등록인구	천명	53.24	-0.79	-0.05	-0.43
고용률	%	57.80	-0.09	-0.34	-0.01
SOC기반시설		55.93	-0.31	1.33	0.35
소비자서비스업 종사자수	명	6,440.00	-0.78	-0.15	-0.45
제조업종사자비율	%	30.46	0.72	0.72	0.02
천명당 이혼률		2.10	-0.36	-0.09	-0.50
시민참여		76.62	0.51	0.48	1.43
십만명당 자살률	명	62.40	2.74	1.78	1.51
노령화지수	%	189.44	0.58	-0.41	0.52

■ 지방자치 핵심전략지수

구분	단위	전국지자체대비(Z*)	군(郡)대비(Z*)	충북지역대비(Z*)
지방조직관리지수	Z*	97.06	89.57	98.02
지방재정압박지수		93.76	105.76	98.23
지역발전지수		98.16	106.34	96.40

2) 요약그래프

■ 개황통계

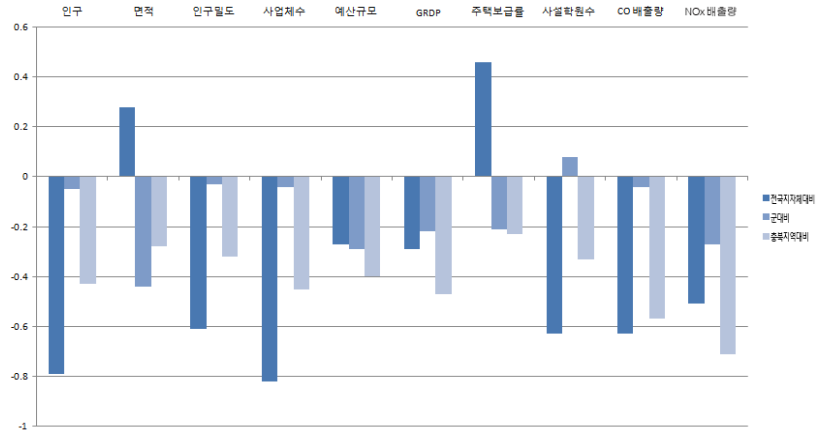
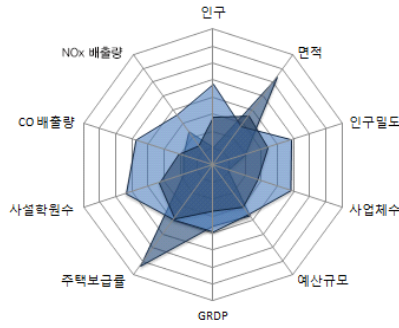

■ 자치행정분야

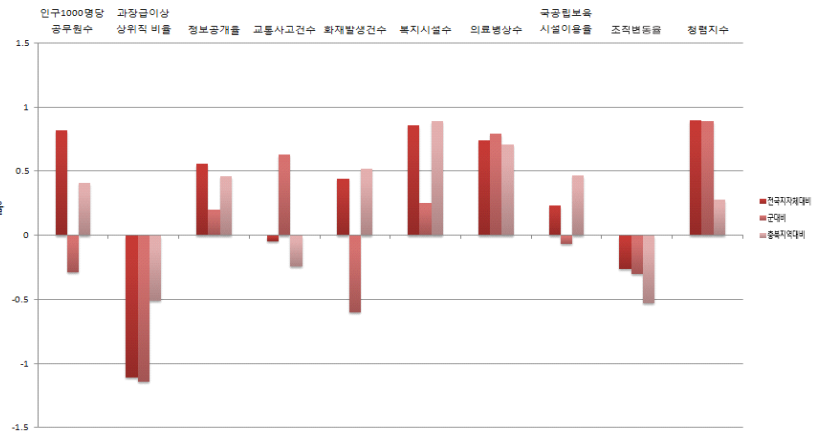
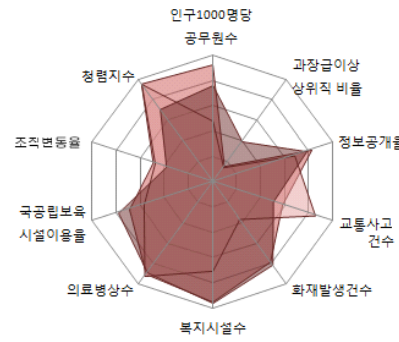

■ 지방재정분야

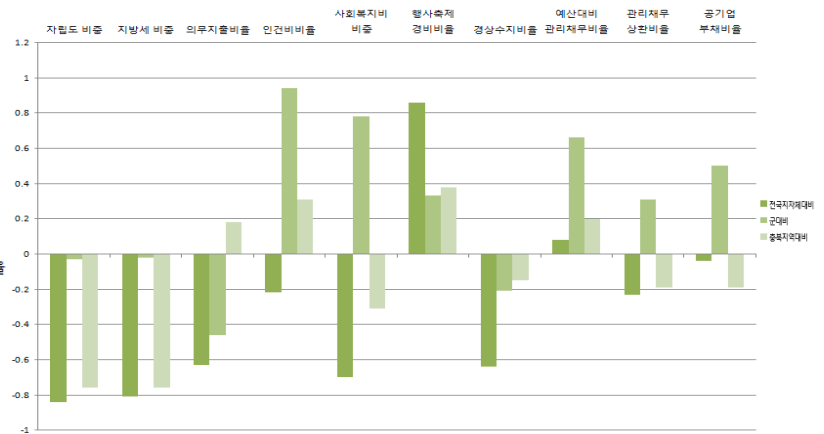
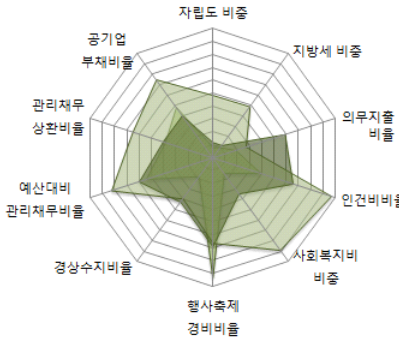

■ 지역발전분야

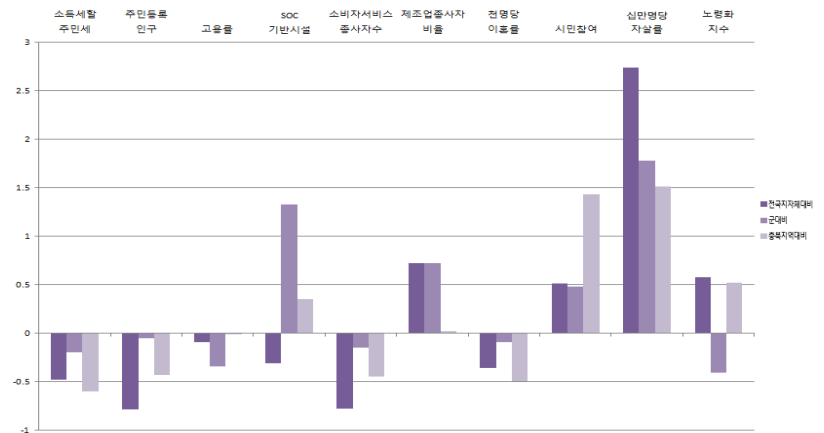
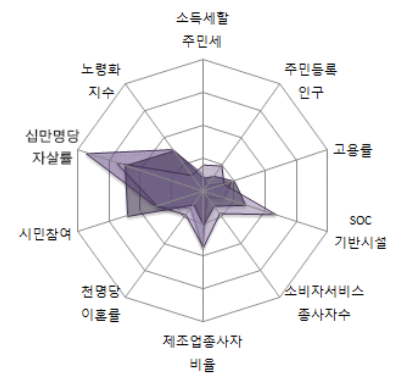

H-1부 요약

10-8. 영동군

1) 지표

■ 개황통계

구분	단위	고유값	전국지자체대비(Z*)	군(郡)대비(Z*)	충북지역대비(Z*)
인구	천명	50,66	-0.80	-0.12	-0.45
면적	km ²	846.00	1.09	0.60	0.79
인구밀도	열명	5.99	-0.61	-0.47	-0.36
사업체수	백개	32.01	-0.86	-0.30	-0.50
예산규모	백억원	27.72	-0.27	-0.29	-0.40
GRDP	천억원	8.78	-0.30	-0.34	-0.49
주택보급률	%	111.76	0.79	0.10	0.12
사설학원수	개소/천명	0.69	-1.12	-0.68	-0.88
CO 배출량	백톤	34.04	-0.10	1.58	0.19
NOx 배출량		25.23	-0.41	-0.11	-0.57

■ 자치행정분야

구분	단위	고유값	전국지자체대비(Z*)	군(郡)대비(Z*)	충북지역대비(Z*)
인구1000명당공무원수	명	10.36	0.98	-0.10	0.57
과장급 이상 상위직 비율	%	6.10	-0.84	-0.64	-0.15
정보공개율		89.40	-4.23	-4.97	-2.89
교통사고건수	건수	13.82	-0.75	-0.38	-1.35
화재발생건수		1.38	0.21	-0.88	0.20
복지시설수	개소	0.59	1.50	0.66	2.34
의료병상수		13.95	0.26	0.35	0.16
국공립보육시설이용율	%	11.88	-0.15	-0.37	-0.10
조직변동율		46.67	2.85	2.95	1.77
청렴지수	Z*	7.67	-0.07	0.01	-0.41

■ 지방재정분야

구분	단위	고유값	전국지자체대비(Z*)	군(郡)대비(Z*)	충북지역대비(Z*)
자립도 비중	%	0.06	-1.04	-0.44	-1.08
지방세 비중		0.04	-1.02	-0.45	-1.07
의무지출비율		0.56	-0.78	-0.64	-0.01
인건비비율		0.14	-0.16	1.19	0.41
사회복지비비중		0.17	-0.93	-0.04	-0.78
행사축제경비비율		0.02	1.57	1.13	1.07
경상수지비율		0.56	-0.77	-0.47	-0.70
예산대비 관리채무비율		0.01	-0.81	-0.97	-1.10
관리채무 상환비율		0.00	-0.63	-0.83	-0.54
공기업 부채비율		0.00	-0.32	-0.27	-0.42

■ 지역발전분야

구분	단위	고유값	전국지자체대비(Z*)	군(郡)대비(Z*)	충북지역대비(Z*)
소득세할주민세	억원	30.81	-0.49	-0.30	-0.63
주민등록인구	천명	50,66	-0.80	-0.12	-0.44
고용률	%	62.70	0.90	0.39	1.33
SOC기반시설		48.11	-0.74	0.53	-0.29
소비자서비스업 종사자수	명	5,783.00	-0.80	-0.30	-0.46
제조업종사자비율	%	18.58	-0.06	-0.08	-0.71
천명당 이혼률		2.00	-0.48	-0.38	-0.63
시민참여		74.95	-0.17	-0.20	0.35
십만명당 자살률	명	41.80	0.82	0.06	-0.15
노령화지수	%	220.06	0.92	-0.07	0.89

■ 지방자치 핵심전략지수

구분	단위	전국지자체대비(Z*)	군(郡)대비(Z*)	충북지역대비(Z*)
지방조직관리지수	Z*	108.46	101.67	107.55
지방재정압박지수		86.92	91.18	87.86
지역발전지수		96.49	100.13	92.39

2) 요약그래프

■ 개황통계

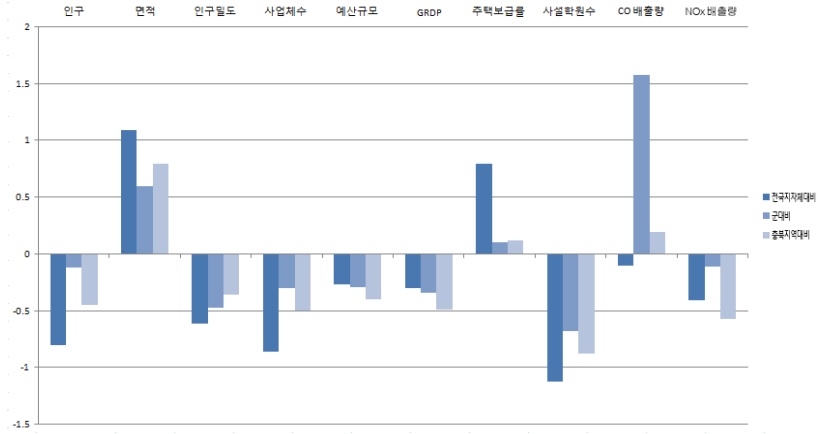
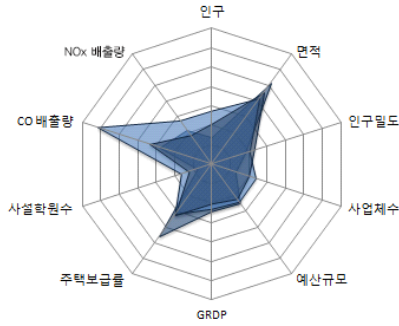

■ 자치행정분야

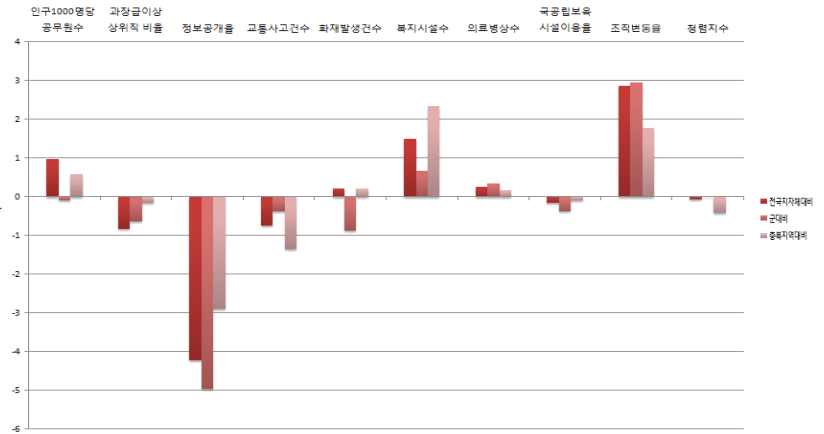
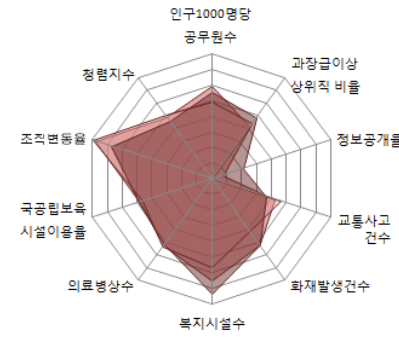

■ 지방재정분야

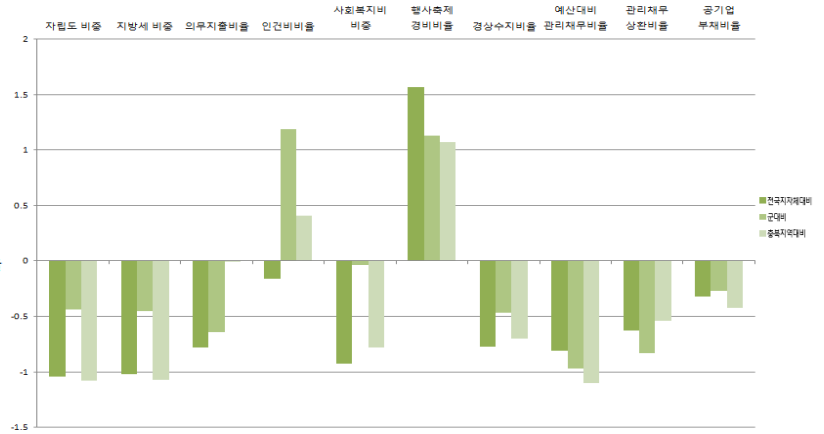
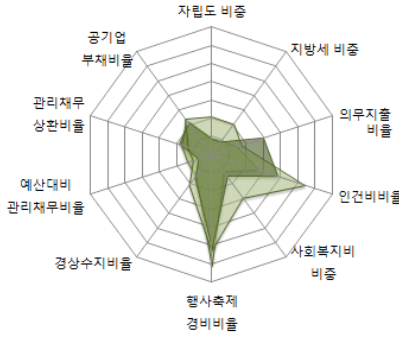

■ 지역발전분야

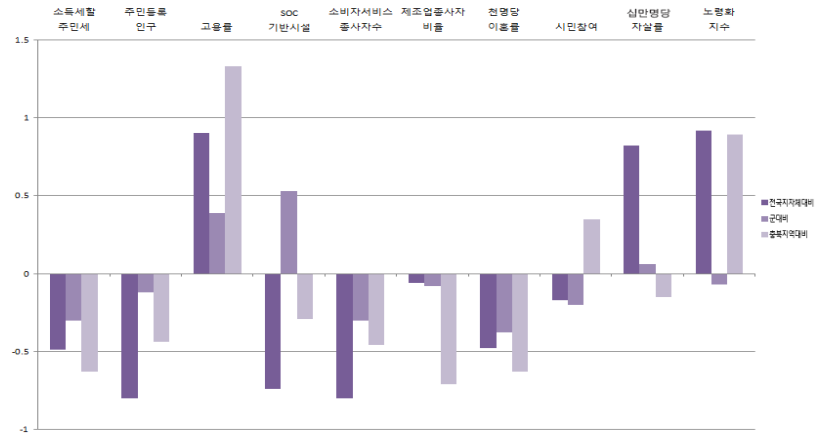
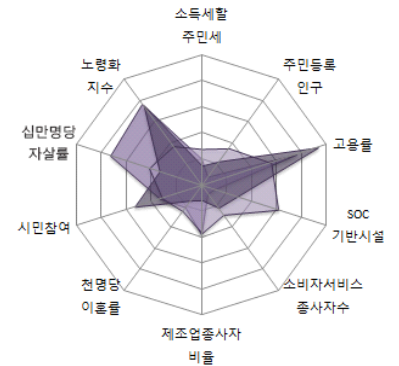

충청지역

10-9. 증평균

1) 지표

■ 개황통계

구분	단위	고유값	전국지자체대비(Z*)	군(郡)대비(Z*)	충북지역대비(Z*)
인구	천명	34,28	-0.87	-0.61	-0.54
면적	km ²	82,00	-0.92	-1.97	-1.84
인구밀도	열명	41.89	-0.56	3.64	-0.05
사업체수	백개	23.83	-0.92	-0.68	-0.57
예산규모	백억원	28.83	-0.27	-0.13	-0.39
GRDP	천억원	7.65	-0.31	-0.40	-0.50
주택보급률	%	109.47	0.51	-0.16	-0.18
사설학원수	개소/천명	1.49	0.45	1.75	0.87
CO 배출량	백톤	8.69	-0.77	-0.49	-0.78
NOx 배출량		6.26	-0.71	-0.59	-0.98

■ 자치행정분야

구분	단위	고유값	전국지자체대비(Z*)	군(郡)대비(Z*)	충북지역대비(Z*)
인구1000명당공무원수	명	8.26	0.50	-0.66	0.08
과장급 이상 상위직 비율	%	6.36	-0.56	-0.13	0.23
정보공개율		98.63	0.78	0.44	0.62
교통사고건수	건수	17.45	-0.25	0.33	-0.57
화재발생건수		1.31	0.11	-1.01	0.06
복지시설수	개소	0.23	0.21	-0.16	-0.57
의료병상수		6.24	-0.79	-0.63	-1.04
국공립보육시설이용율	%	6.54	-0.58	-0.71	-0.75
조직변동율		0.00	-0.26	-0.30	-0.53
청렴지수	Z*	8.35	1.23	1.18	0.51

■ 지방재정분야

구분	단위	고유값	전국지자체대비(Z*)	군(郡)대비(Z*)	충북지역대비(Z*)
자립도 비중	%	0.10	-0.71	0.25	-0.55
지방세 비중		0.08	-0.63	0.34	-0.49
의무지출비율		0.60	-0.47	-0.27	0.38
인건비비율		0.14	-0.12	1.35	0.48
사회복지비비중		0.21	-0.60	1.17	-0.09
행사축제경비비율		0.01	0.49	-0.10	0.02
경상수지비율		0.70	-0.16	0.75	1.92
예산대비 관리채무비율		0.06	-0.06	0.41	0.00
관리채무 상환비율		0.01	-0.10	0.69	-0.07
공기업 부채비율		0.36	0.17	1.08	-0.02

■ 지역발전분야

구분	단위	고유값	전국지자체대비(Z*)	군(郡)대비(Z*)	충북지역대비(Z*)
소득세할주민세	억원	29,59	-0.49	-0.31	-0.63
주민등록인구	천명	34,28	-0.88	-0.61	-0.48
고용률	%	59,00	0.15	-0.16	0.32
SOC기반시설		61.89	0.02	1.94	0.83
소비자서비스업 종사자수	명	4,399,00	-0.84	-0.64	-0.48
제조업종사자비율	%	31,74	0.81	0.80	0.10
천명당 이혼률		2.50	0.13	1.08	0.00
시민참여		73,27	-0.86	-0.88	-0.73
십만명당 자살률	명	26,50	-0.61	-1,21	-1,38
노령화지수	%	79,28	-0.63	-1,61	-0,80

■ 지방자치 핵심전략지수

구분	단위	전국지자체대비(Z*)	군(郡)대비(Z*)	충북지역대비(Z*)
지방조직관리지수	Z*	98,88	93,94	101,04
지방재정압박지수		96,20	111,36	106,78
지역발전지수		98,34	107,32	102,86

2) 요약그래프

■ 개황통계

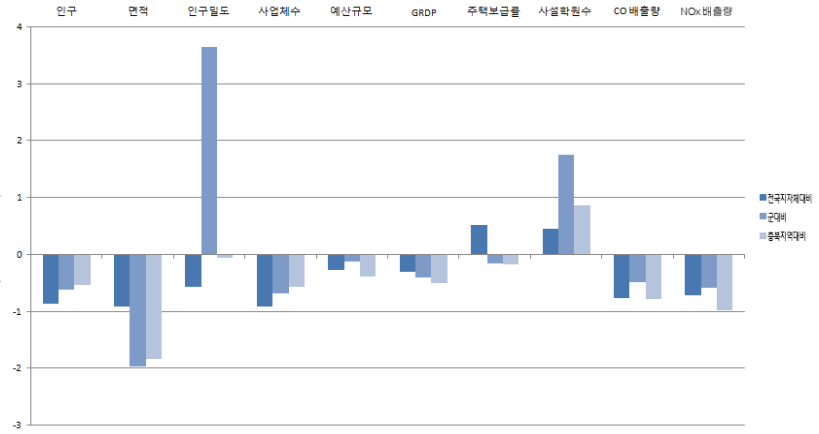
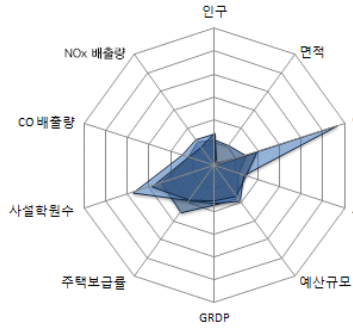

■ 자치행정분야

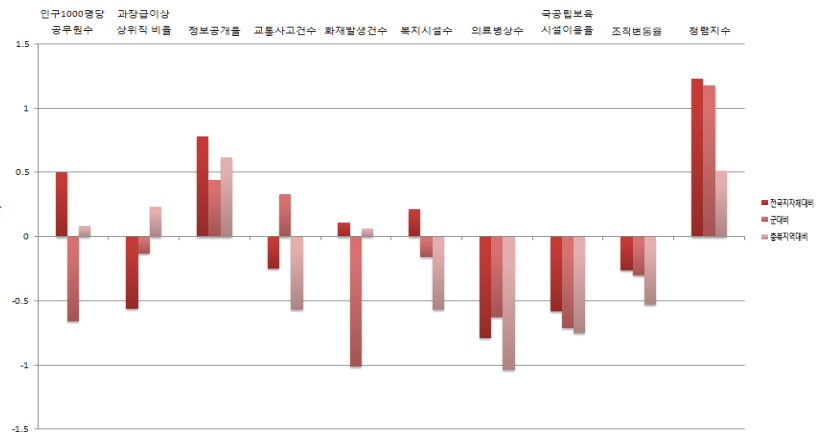
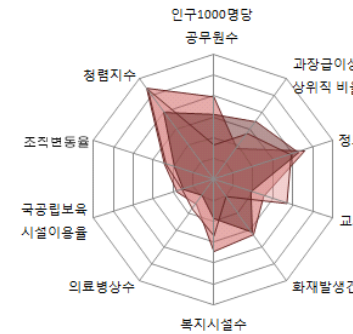

■ 지방재정분야

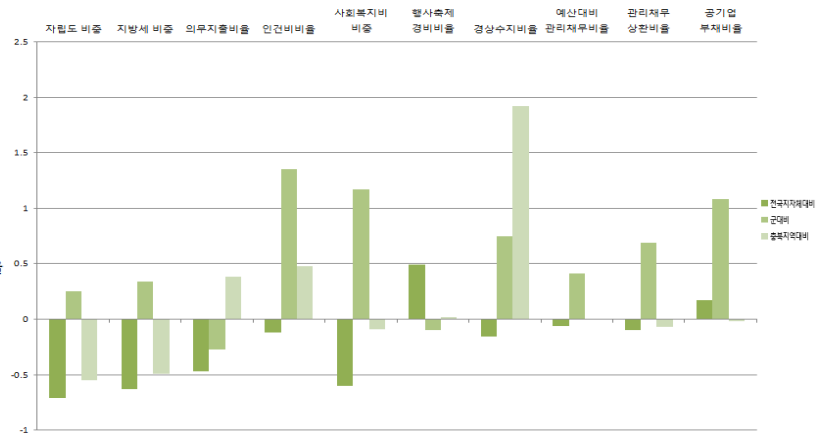
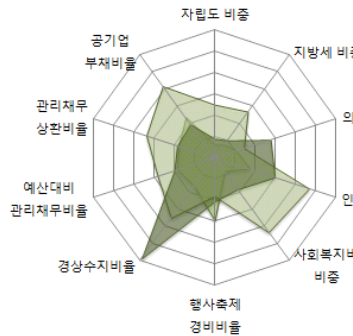

■ 지역발전분야

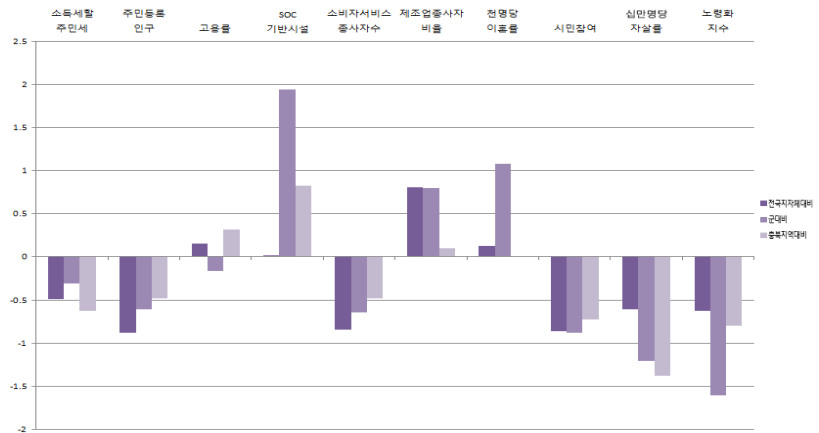
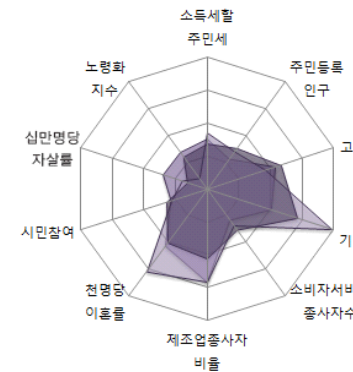

H-1부 요약

10-10. 진천군

1) 지표

■ 개황통계

구분	단위	고유값	전국지자체대비(Z*)	군(郡)대비(Z*)	충북지역대비(Z*)
인구	천명	63,46	-0.74	0.26	-0.38
면적	km ²	407.00	-0.06	-0.88	-0.72
인구밀도	열명	15.58	-0.60	0.62	-0.27
사업체수	백개	47.92	-0.75	0.45	-0.37
예산규모	백억원	25.60	-0.28	-0.59	-0.43
GRDP	천억원	33.31	-0.21	1.06	-0.25
주택보급률	%	109.41	0.50	-0.17	-0.19
사설학원수	개소/천명	1.28	0.04	1.11	0.41
CO 배출량	백톤	15.49	-0.59	0.07	-0.52
NOx 배출량		27.66	-0.38	-0.04	-0.52

■ 자치행정분야

구분	단위	고유값	전국지자체대비(Z*)	군(郡)대비(Z*)	충북지역대비(Z*)
인구1000명당공무원수	명	7.37	0.31	-0.89	-0.13
과장급 이상 상위직 비율	%	5.56	-1.41	-1.68	-0.91
정보공개율		99.50	1.25	0.95	0.95
교통사고건수	건수	21.38	0.29	1.10	0.29
화재발생건수		1.91	0.97	0.05	1.25
복지시설수	개소	0.24	0.22	-0.15	-0.54
의료병상수		9.61	-0.33	-0.21	-0.51
국공립보육시설이용율	%	11.06	-0.21	-0.42	-0.20
조직변동율		0.00	-0.26	-0.30	-0.53
청렴지수	Z*	8.15	0.85	0.84	0.24

■ 지방재정분야

구분	단위	고유값	전국지자체대비(Z*)	군(郡)대비(Z*)	충북지역대비(Z*)
자립도 비중	%	0.18	0.00	1.79	0.63
지방세 비중		0.17	0.13	1.89	0.68
의무지출비율		0.56	-0.73	-0.59	0.04
인건비비율		0.11	-0.63	-0.95	-0.51
사회복지비비중		0.17	-0.88	0.13	-0.69
행사축제경비비율		0.01	0.11	-0.53	-0.35
경상수지비율		0.70	-0.13	0.80	2.00
예산대비 관리채무비율		0.11	0.58	1.58	0.94
관리채무 상환비율		0.02	0.12	1.31	0.13
공기업 부채비율		0.00	-0.32	-0.28	-0.42

■ 지역발전분야

구분	단위	고유값	전국지자체대비(Z*)	군(郡)대비(Z*)	충북지역대비(Z*)
소득세할주민세	억원	239.80	-0.29	1.31	-0.08
주민등록인구	천명	63,46	-0.74	0.26	-0.41
고용률	%	62.90	0.94	0.42	1.38
SOC기반시설		47.75	-0.76	0.49	-0.32
소비자서비스업 종사자수	명	7,960.00	-0.73	0.22	-0.42
제조업종사자비율	%	61.64	2.78	2.81	1.94
천명당 이혼률		2.90	0.62	2.25	0.50
시민참여		72.66	-1.11	-1.13	-1.12
십만명당 자살률	명	43.00	0.93	0.16	-0.05
노령화지수	%	102.04	-0.38	-1.36	-0.53

■ 지방자치 핵심전략지수

구분	단위	전국지자체대비(Z*)	군(郡)대비(Z*)	충북지역대비(Z*)
지방조직관리지수	Z*	90.77	81.77	91.16
지방재정압박지수		98.67	114.37	109.20
지역발전지수		102.12	122.57	118.01

2) 요약그래프

■ 개황통계

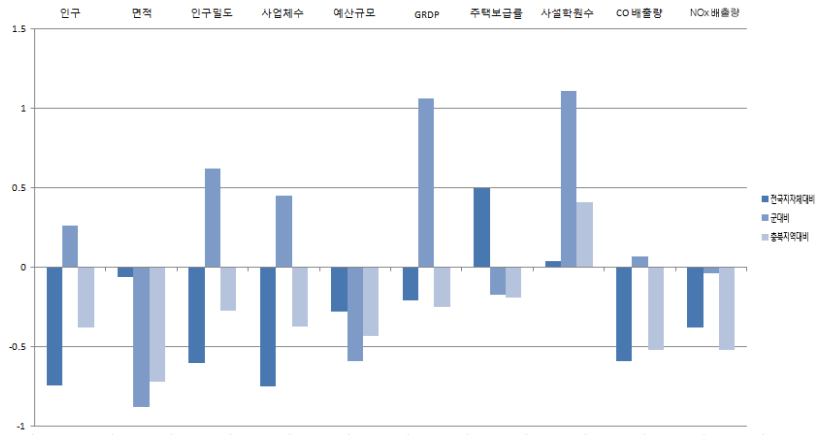
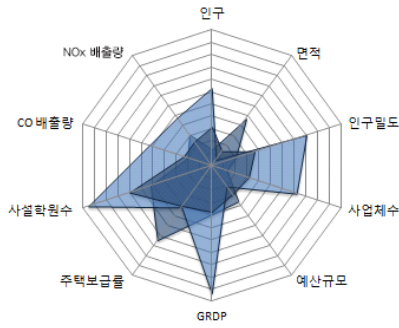

■ 자치행정분야

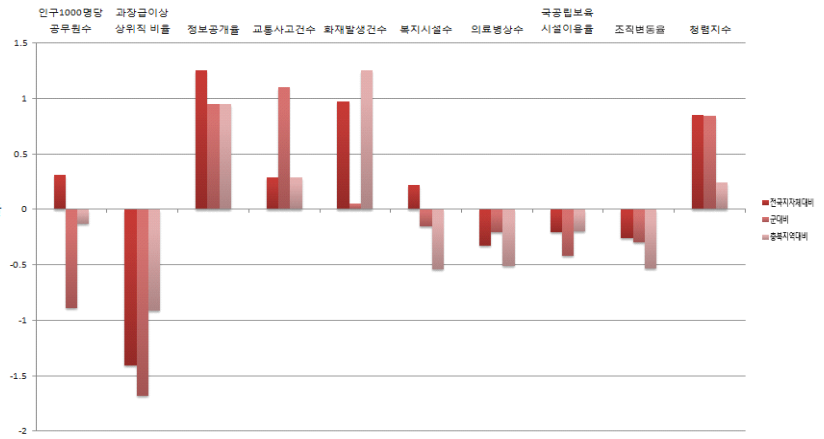
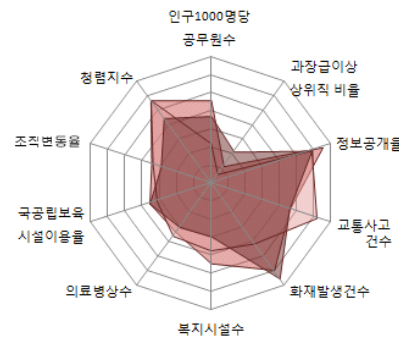

■ 지방재정분야

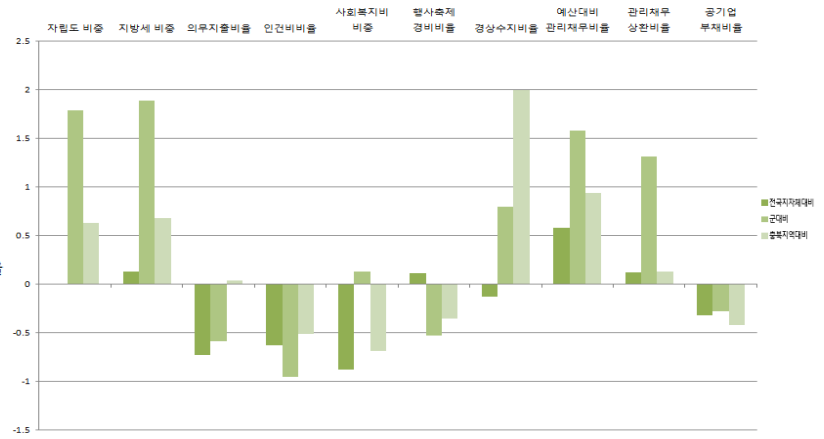
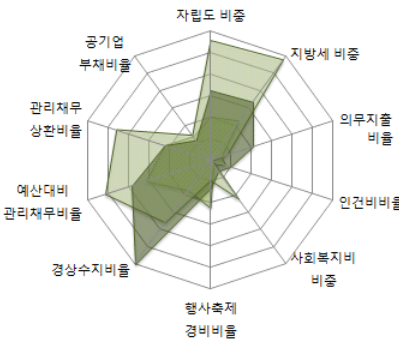

■ 지역발전분야

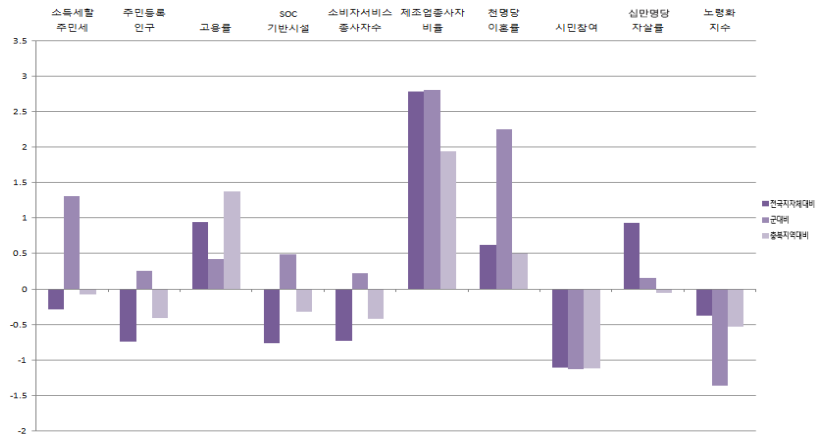
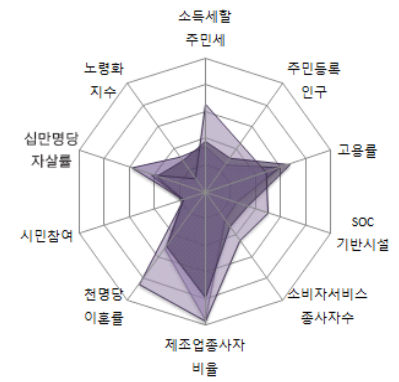

H-부속 1

10-11. 괴산군

1) 지표

■ 개황통계

구분	단위	고유값	전국지자체대비(Z*)	군(郡)대비(Z*)	충북지역대비(Z*)
인구	천명	37.71	-0.86	-0.51	-0.52
면적	㎢	842.00	1.08	0.58	0.77
인구밀도	열명	4.48	-0.61	-0.65	-0.37
사업체수	백개	25.55	-0.91	-0.60	-0.56
예산규모	백억원	24.88	-0.29	-0.69	-0.44
GRDP	천억원	9.30	-0.30	-0.31	-0.49
주택보급률	%	123.29	2.23	1.45	1.60
사설학원수	개소/천명	0.40	-1.69	-1.56	-1.51
CO 배출량	백톤	13.23	-0.65	-0.12	-0.61
NOx 배출량		22.17	-0.46	-0.18	-0.64

■ 자치행정분야

구분	단위	고유값	전국지자체대비(Z*)	군(郡)대비(Z*)	충북지역대비(Z*)
인구1000명당공무원수	명	13.36	1.66	0.69	1.28
과장급 이상 상위직 비율	%	5.75	-1.20	-1.30	-0.63
정보공개율		95.63	-0.85	-1.32	-0.52
교통사고건수	건수	17.55	-0.24	0.35	-0.54
화재발생건수		2.33	1.59	0.82	2.09
복지시설수	개소	0.37	0.70	0.16	0.55
의료병상수		8.80	-0.44	-0.31	-0.64
국공립보육시설이용율	%	15.62	0.16	-0.13	0.36
조직변동율		0.00	-0.26	-0.30	-0.53
청렴지수	Z*	8.02	0.60	0.61	0.06

■ 지방재정분야

구분	단위	고유값	전국지자체대비(Z*)	군(郡)대비(Z*)	충북지역대비(Z*)
자립도 비중	%	0.05	-1.10	-0.57	-1.18
지방세 비중		0.03	-1.06	-0.53	-1.14
의무지출비율		0.58	-0.61	-0.44	0.21
인건비비율		0.12	-0.48	-0.27	-0.22
사회복지비비율		0.16	-0.99	-0.26	-0.91
행사축제경비비율		0.01	-0.39	-1.10	-0.84
경상수지비율		0.59	-0.67	-0.26	-0.27
예산대비 관리채무비율		0.02	-0.58	-0.55	-0.76
관리채무 상환비율		0.00	-0.56	-0.63	-0.48
공기업 부채비율		0.00	-0.32	-0.28	-0.42

■ 지역발전분야

구분	단위	고유값	전국지자체대비(Z*)	군(郡)대비(Z*)	충북지역대비(Z*)
소득세할주민세	억원	26.12	-0.49	-0.34	-0.64
주민등록인구	천명	37.71	-0.86	-0.51	-0.47
고용률	%	55.80	-0.49	-0.64	-0.56
SOC기반시설		30.75	-1.69	-1.25	-1.71
소비자서비스업 종사자수	명	4,375.00	-0.84	-0.65	-0.48
제조업종사자비율	%	28.35	0.58	0.58	-0.11
천명당 이혼률		2.00	-0.48	-0.38	-0.63
시민참여		74.27	-0.45	-0.47	-0.09
십만명당 자살률	명	70.00	3.45	2.41	2.12
노령화지수	%	315.91	1.97	0.98	2.04

■ 지방자치 핵심전략지수

구분	단위	전국지자체대비(Z*)	군(郡)대비(Z*)	충북지역대비(Z*)
지방조직관리지수	Z*	102.91	95.16	103.57
지방재정압박지수		88.33	93.46	90.57
지역발전지수		96.54	97.23	88.21

2) 요약그래프

■ 개황통계

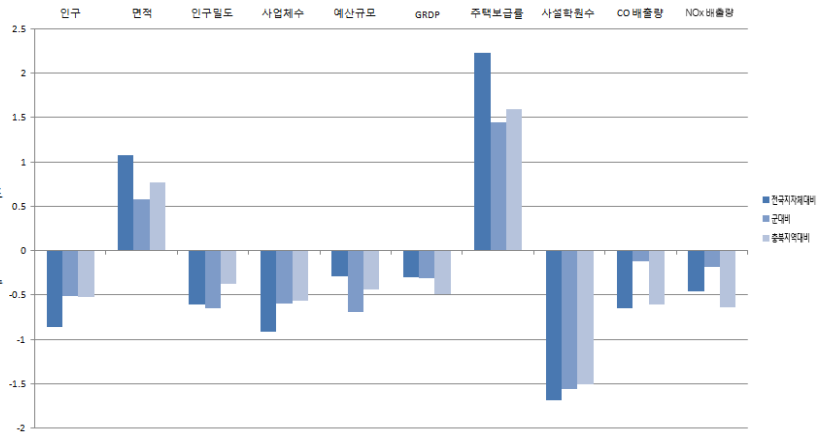
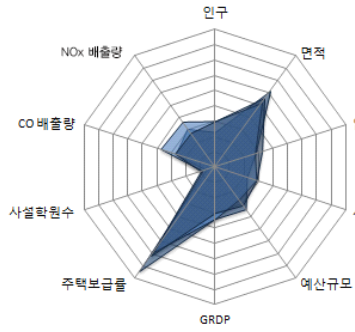

■ 자치행정분야

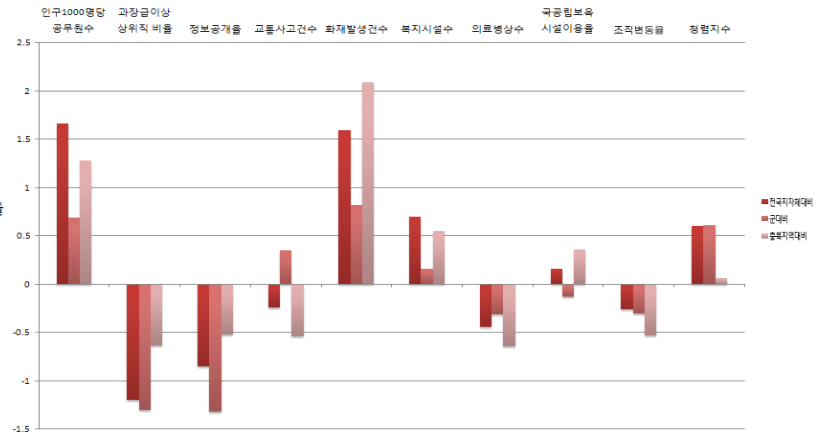
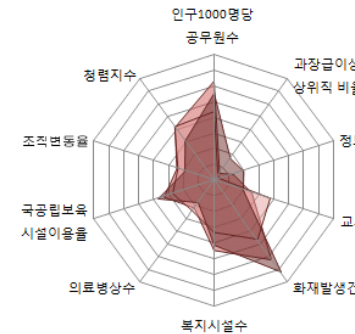

■ 지방재정분야

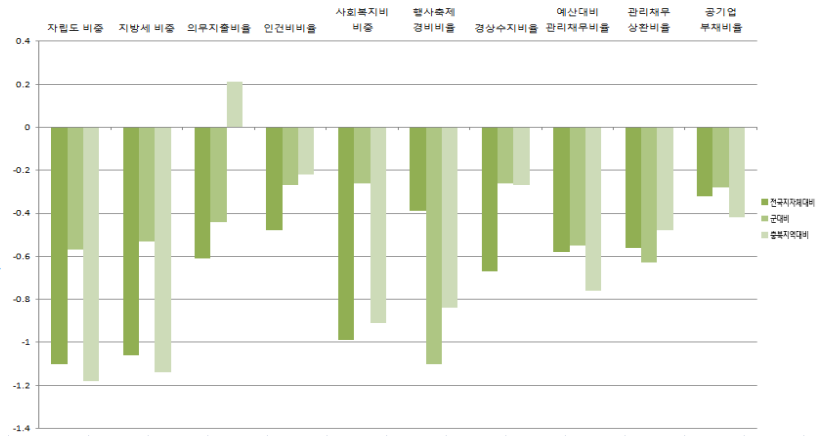
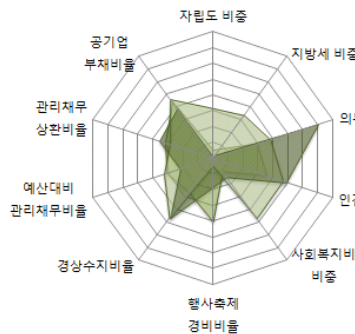

■ 지역발전분야

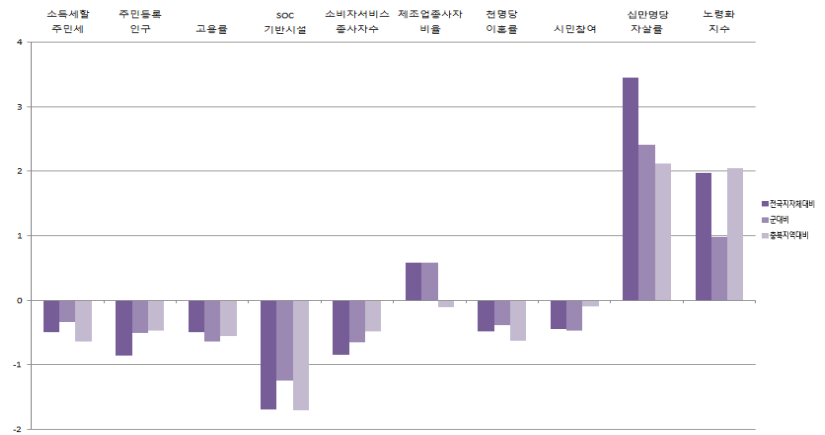
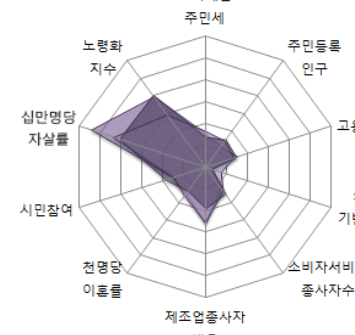

H-부속 1

10-12. 음성군

1) 지표

■ 개황통계

구분	단위	고유값	전국지자체대비(Z*)	군(郡)대비(Z*)	충북지역대비(Z*)
인구	천명	92,98	-0.60	1.14	-0.21
면적	㎢	520.00	0.23	-0.50	-0.33
인구밀도	열명	17.87	-0.59	0.89	-0.25
사업체수	백개	67.04	-0.61	1.34	-0.20
예산규모	백억원	24.51	-0.29	-0.74	-0.44
GRDP	천억원	42.67	-0.18	1.59	-0.16
주택보급률	%	111.35	0.74	0.06	0.06
사설학원수	개소/천명	1.10	-0.31	0.56	0.02
CO 배출량	백톤	19.57	-0.48	0.40	-0.36
NOx 배출량		35.90	-0.25	0.17	-0.34

■ 자치행정분야

구분	단위	고유값	전국지자체대비(Z*)	군(郡)대비(Z*)	충북지역대비(Z*)
인구1000명당공무원수	명	6.04	0.00	-1.24	-0.44
과장급 이상 상위직 비율	%	5.16	-1.82	-2.44	-1.47
정보공개율		98.07	0.48	0.11	0.40
교통사고건수	건수	23,35	0.56	1.49	0.71
화재발생건수		1,34	0.15	-0.95	0.13
복지시설수	개소	0.29	0.41	-0.03	-0.10
의료병상수		27,84	2.15	2.11	2.32
국공립보육시설이용율	%	14.23	0.05	-0.22	0.19
조직변동율		0.00	-0.26	-0.30	-0.53
청렴지수	Z*	8.00	0.56	0.58	0.03

■ 지방재정분야

구분	단위	고유값	전국지자체대비(Z*)	군(郡)대비(Z*)	충북지역대비(Z*)
자립도 비중	%	0.18	-0.01	1.77	0.62
지방세 비중		0.16	0.11	1.84	0.64
의무지출비율		0.61	-0.40	-0.18	0.48
인건비비율		0.12	-0.45	-0.13	-0.16
사회복지비비중		0.26	-0.30	2.24	0.52
행사축제경비비율		0.01	-0.43	-1.14	-0.87
경상수지비율		0.60	-0.62	-0.17	-0.06
예산대비 관리채무비율		0.07	0.02	0.56	0.12
관리채무 상환비율		0.01	-0.31	0.09	-0.25
공기업 부채비율		0.34	0.15	1.02	-0.03

■ 지역발전분야

구분	단위	고유값	전국지자체대비(Z*)	군(郡)대비(Z*)	충북지역대비(Z*)
소득세할주민세	억원	234.24	-0.29	1.27	-0.09
주민등록인구	천명	92,98	-0.61	1.14	-0.34
고용률	%	62.90	0.94	0.42	1.38
SOC기반시설		43.27	-1.01	0.03	-0.69
소비자서비스업 종사자수	명	11,373,00	-0.63	1.05	-0.36
제조업종사자비율	%	56.30	2.43	2.45	1.61
천명당 이혼률		2.60	0.25	1.37	0.13
시민참여		70.85	-1.85	-1.86	-2.29
십만명당 자살률	명	41.60	0.80	0.05	-0.16
노령화지수	%	92.13	-0.48	-1.47	-0.65

■ 지방자치 핵심전략지수

구분	단위	전국지자체대비(Z*)	군(郡)대비(Z*)	충북지역대비(Z*)
지방조직관리지수	Z*	85.21	74.17	84.76
지방재정압박지수		94.98	110.27	101.26
지역발전지수		102.11	124.09	118.73

2) 요약그래프

■ 개황통계

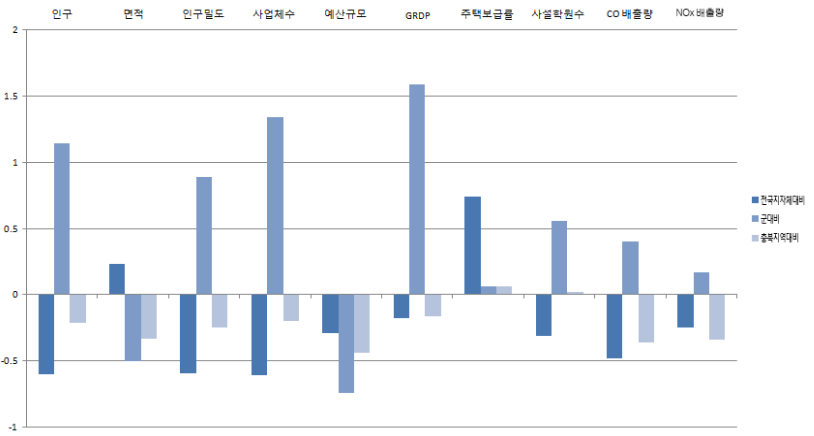
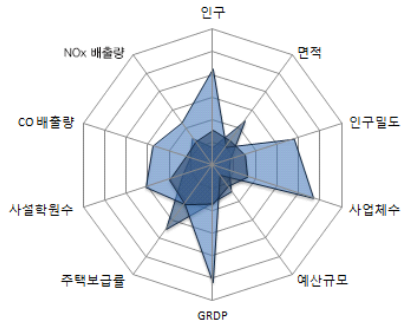

■ 자치행정분야

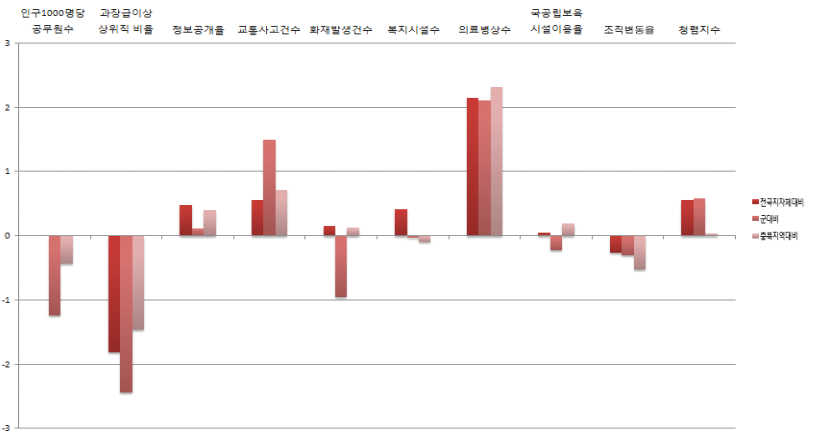
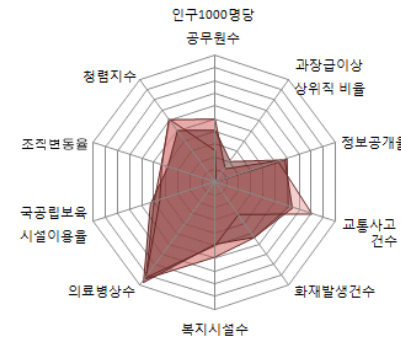

■ 지방재정분야

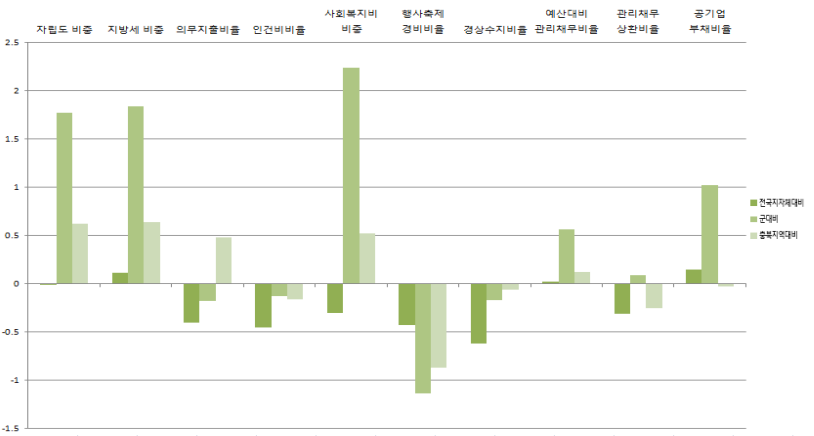
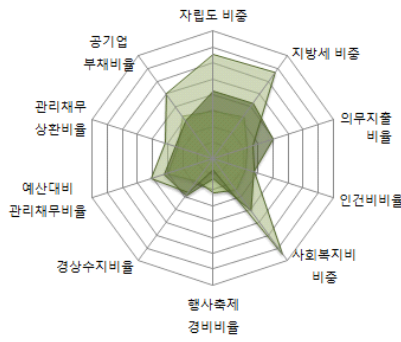

■ 지역발전분야

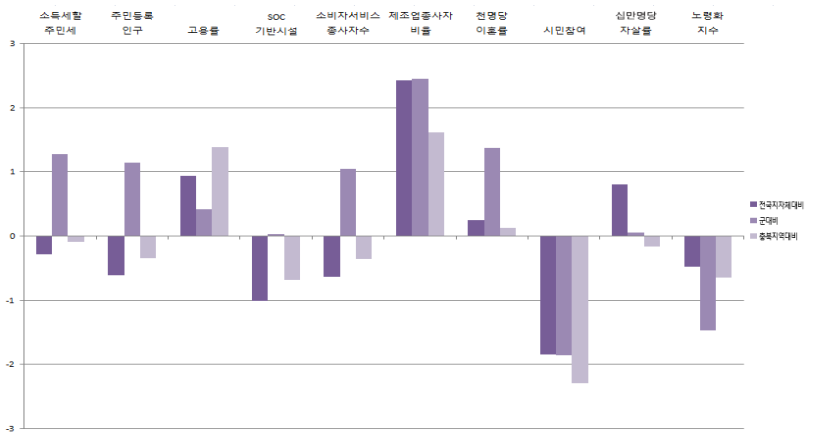
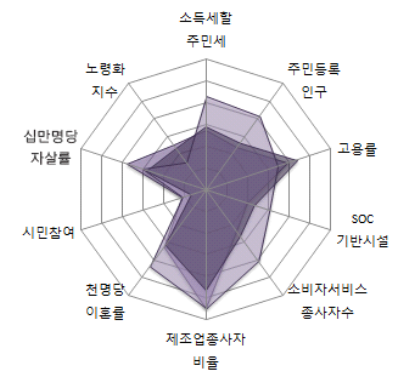

H-부속 1

10-13. 단양군

1) 지표

■ 개황통계

구분	단위	고유값	전국지자체대비(Z*)	군(郡)대비(Z*)	충북지역대비(Z*)
인구	천명	31,25	-0.89	-0.71	-0.56
면적	㎢	781.00	0.92	0.38	0.56
인구밀도	열명	4.00	-0.62	-0.70	-0.37
사업체수	백개	27.32	-0.89	-0.52	-0.54
예산규모	백억원	16.39	-0.33	-1.88	-0.54
GRDP	천억원	10.36	-0.30	-0.25	-0.48
주택보급률	%	128.44	2.88	2.06	2.26
사설학원수	개소/천명	0.61	-1.28	-0.93	-1.05
CO 배출량	백톤	10.87	-0.72	-0.31	-0.70
NOx 배출량		171.10	1.85	3.61	2.60

■ 자치행정분야

구분	단위	고유값	전국지자체대비(Z*)	군(郡)대비(Z*)	충북지역대비(Z*)
인구1000명당공무원수	명	14.11	1.83	0.88	1.45
과장급 이상 상위직 비율	%	5.90	-1.05	-1.02	-0.43
정보공개율		98.85	0.90	0.57	0.70
교통사고건수	건수	15.04	-0.58	-0.14	-1.09
화재발생건수		1.09	-0.22	-1.41	-0.38
복지시설수	개소	0.45	0.98	0.33	1.17
의료병상수		7.17	-0.67	-0.52	-0.89
국공립보육시설이용율	%	32.79	1.56	0.99	2.45
조직변동율		0.00	-0.26	-0.30	-0.53
청렴지수	Z*	8.30	1.13	1.09	0.44

■ 지방재정분야

구분	단위	고유값	전국지자체대비(Z*)	군(郡)대비(Z*)	충북지역대비(Z*)
자립도 비중	%	0.08	-0.88	-0.09	-0.81
지방세 비중		0.04	-0.96	-0.33	-0.99
의무지출비율		0.60	-0.44	-0.24	0.42
인건비비율		0.13	-0.26	0.74	0.22
사회복지비비율		0.16	-1.00	-0.32	-0.94
행사축제경비비율		0.01	0.66	0.09	0.18
경상수지비율		0.55	-0.83	-0.60	-0.98
예산대비 관리채무비율		0.00	-0.91	-1.15	-1.24
관리채무 상환비율		0.00	-0.72	-1.08	-0.62
공기업 부채비율		0.21	-0.04	0.50	-0.19

■ 지역발전분야

구분	단위	고유값	전국지자체대비(Z*)	군(郡)대비(Z*)	충북지역대비(Z*)
소득세할주민세	억원	26.33	-0.49	-0.33	-0.64
주민등록인구	천명	31,25	-0.89	-0.71	-0.48
고용률	%	56.20	-0.41	-0.58	-0.45
SOC기반시설		47.22	-0.79	0.44	-0.37
소비자서비스업 종사자수	명	4,774.00	-0.83	-0.55	-0.47
제조업종사자비율	%	16.83	-0.18	-0.20	-0.82
천명당 이혼률		2.30	-0.12	0.50	-0.25
시민참여		74.62	-0.31	-0.33	0.14
십만명당 자살률	명	51.50	1.72	0.87	0.63
노령화지수	%	202.97	0.73	-0.26	0.68

■ 지방자치 핵심전략지수

구분	단위	전국지자체대비(Z*)	군(郡)대비(Z*)	충북지역대비(Z*)
지방조직관리지수	Z*	105.37	98.36	106.33
지방재정압박지수		85.54	87.98	85.28
지역발전지수		96.49	100.08	90.84

2) 요약그래프

■ 개황통계

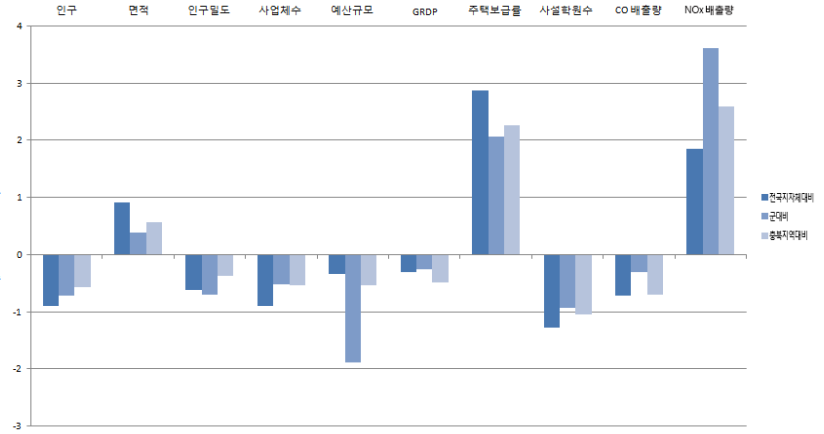
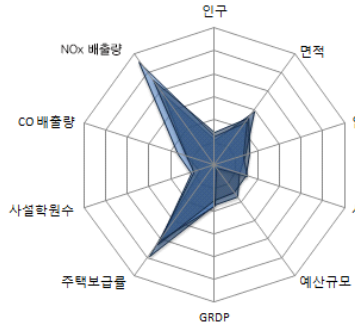

■ 자치행정분야

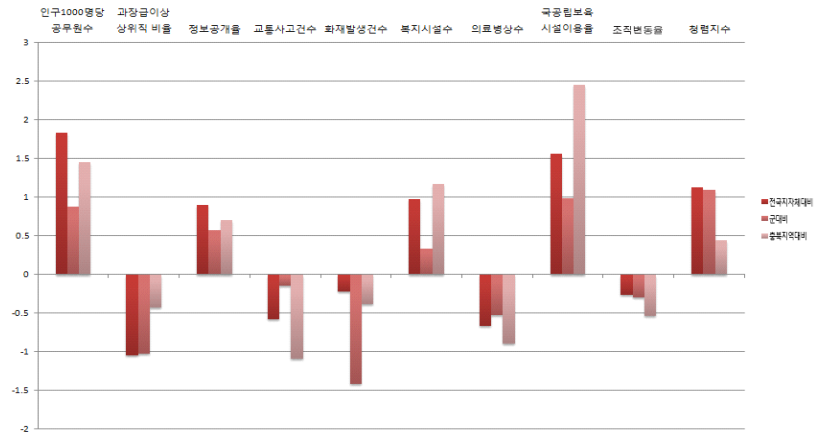
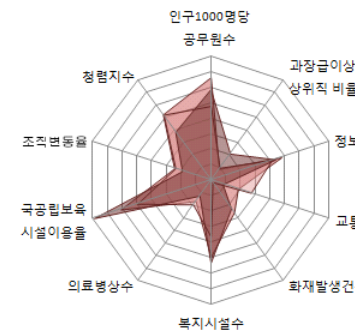

■ 지방재정분야

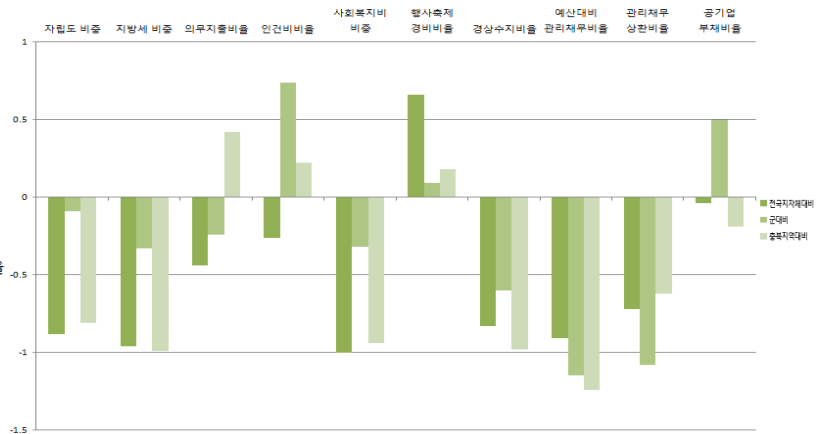
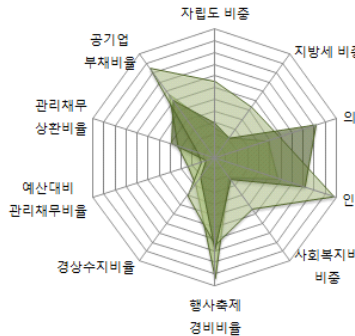

■ 지역발전분야

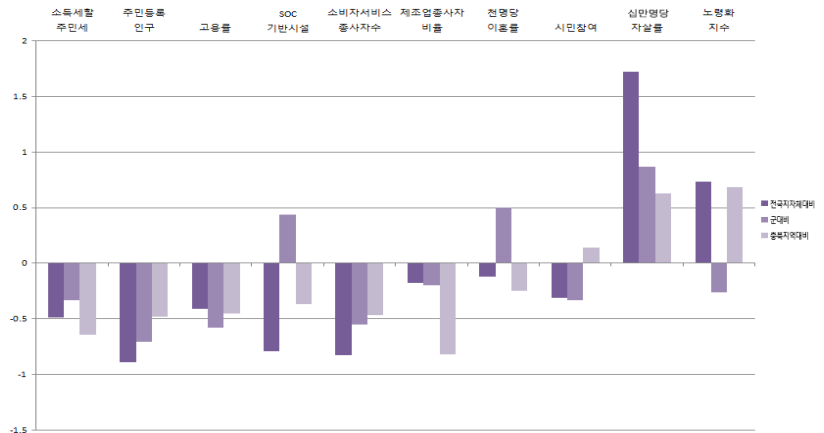
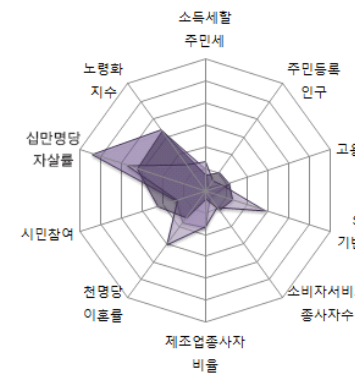

H-16-02-03



2014년도 지방자치연감
지표로 보는 한국의 지방자치



2014년도 지방자치연감
지표로 보는 한국의 지방자치

충청남도

- | | |
|------------|------------|
| 11-1. 충남본청 | 11-9. 당진시 |
| 11-2. 천안시 | 11-10. 금산군 |
| 11-3. 공주시 | 11-11. 부여군 |
| 11-4. 보령시 | 11-12. 서천군 |
| 11-5. 아산시 | 11-13. 청양군 |
| 11-6. 서산시 | 11-14. 홍성군 |
| 11-7. 논산시 | 11-15. 예산군 |
| 11-8. 계룡시 | 11-16. 태안군 |

11-1. 충남본청

1) 지표

■ 개황통계

구분	단위	고유값	전국지자체대비(Z*)	시도본청대비(Z*)	충남지역대비(Z*)
인구	천명	2,028,78	8.45	-0.36	13.67
면적	km ²	8,204.00	20.47	0.32	42.08
인구밀도	열명	24.73	-0.58	-0.49	-0.08
사업체수	백개	1,352.39	8.62	-0.39	14.35
예산규모	백억원	458.47	1.90	-0.36	3.65
GRDP	천억원	848.82	2.82	0.10	3.54
주택보급률	%	110.02	0.58	1.22	-0.12
사설학원수	개소/천명	1.02	-0.48	-1.07	-0.43
CO 배출량	백톤	503.26	12.45	-0.10	18.41
NOx 배출량		1,246.25	18.51	1.16	12.00

■ 자치행정분야

구분	단위	고유값	전국지자체대비(Z*)	시도본청대비(Z*)	충남지역대비(Z*)
인구1000명당공무원수	명	1.89	-0.94	-0.26	-1.65
과장급 이상 상위직 비율	%	5.63	-1.33	0.36	-1.95
정보공개율		95.84	-0.73	0.03	-0.91
교통사고건수	건수	3.43	-2.17	-3.32	-2.70
화재발생건수		0.43	-1.18	-1.58	-1.94
복지시설수	개소	0.04	-0.50	-1.28	-1.11
의료병상수		2.36	-1.32	-2.27	-1.29
국공립보육시설이용율	%	5.02	-0.71	-0.60	-0.44
조직변동율		0.02	-0.26	-0.55	-0.50
청렴지수	Z*	7.36	-0.67	0.67	-0.47

■ 지방재정분야

구분	단위	고유값	전국지자체대비(Z*)	시도본청대비(Z*)	충남지역대비(Z*)
자립도 비중	%	0.22	0.29	-0.60	0.75
지방세 비중		0.21	0.56	-0.57	0.94
의무지출비율		0.65	-0.14	1.19	0.23
인건비비율		0.03	-2.00	-0.60	-2.72
사회복지비비율		0.24	-0.43	-0.62	0.71
행사축제경비비율		0.00	-1.44	-0.85	-2.23
경상수지비율		0.74	0.02	0.28	1.99
예산대비 관리채무비율		0.18	1.50	-0.41	0.55
관리채무 상환비율		0.08	2.74	0.05	2.57
공기업 부채비율		%	2.99	3.77	0.74

■ 지역발전분야

구분	단위	고유값	전국지자체대비(Z*)	시도본청대비(Z*)	충남지역대비(Z*)
소득세할주민세	억원	4,680.41	1.21	-0.09	2.34
주민등록인구	천명	2,028.78	8.41	-0.36	3.61
고용률	%	61.50	0.65	0.73	0.96
SOC기반시설		58.57	-0.17	-1.38	1.30
소비자서비스업 종사자수	명	273,449.00	7.07	-0.39	3.59
제조업종사자비율	%	33.15	0.90	1.23	0.61
천명당 이혼률		5.25	3.51	0.32	3.48
시민참여		73.40	-0.81	-1.37	0.00
십만명당 자살률	명	37.20	0.39	1.56	-0.24
노령화지수	%	101.40	-0.38	0.61	-0.66

■ 지방자치 핵심전략지수

구분	단위	전국지자체대비(Z*)	시도본청대비(Z*)	충남지역대비(Z*)
지방조직관리지수	Z*	81.75	99.48	72.45
지방재정압박지수		116.00	97.26	122.54
지역발전지수		118.15	105.20	159.95

11-2. 천안시

1) 지표

■ 개황통계

구분	단위	고유값	전국지자체대비(Z*)	시(市)대비(Z*)	충남지역대비(Z*)
인구	천명	581.99	1.69	1.04	3.23
면적	㎢	636.00	0.54	0.32	0.49
인구밀도	열명	91.48	-0.48	-0.30	2.76
사업체수	백개	382.63	1.66	1.12	3.32
예산규모	백억원	116.50	0.18	1.12	0.42
GRDP	천억원	195.92	0.39	1.66	0.44
주택보급률	%	103.12	-0.28	-0.15	-0.98
사설학원수	개소/천명	1.84	1.14	0.69	2.38
CO 배출량	백톤	84.15	1.24	1.32	1.98
NOx 배출량		96.19	0.69	0.32	0.14

■ 자치행정분야

구분	단위	고유값	전국지자체대비(Z*)	시(市)대비(Z*)	충남지역대비(Z*)
인구1000명당공무원수	명	2.65	-0.76	-0.84	-1.38
과장급 이상 상위직 비율	%	6.88	-0.02	-0.59	0.49
정보공개율		95.19	-1.09	-0.66	-1.31
교통사고건수	건수	26.60	1.00	1.67	1.53
화재발생건수		1.01	-0.33	-0.12	-1.05
복지시설수	개소	0.09	-0.31	-0.57	-0.68
의료병상수		9.30	-0.38	-0.51	-0.27
국공립보육시설이용율	%	2.80	-0.89	-0.92	-0.85
조직변동율		0.30	-0.24	-0.34	-0.48
청렴지수	Z*	7.38	-0.63	-0.52	-0.40

■ 지방재정분야

구분	단위	고유값	전국지자체대비(Z*)	시(市)대비(Z*)	충남지역대비(Z*)
자립도 비중	%	0.36	1.44	1.29	2.24
지방세 비중		0.32	1.53	1.29	2.12
의무지출비율		0.71	0.30	1.07	1.02
인건비비율		0.13	-0.31	-0.08	0.28
사회복지비비율		0.30	0.00	0.36	2.21
행사축제경비비율		0.01	0.06	-0.29	-0.08
경상수지비율		0.66	-0.34	0.48	0.54
예산대비 관리채무비율		0.31	3.31	2.73	1.86
관리채무 상환비율		0.07	2.32	2.90	2.15
공기업 부채비율		0.20	-0.05	-0.10	-0.20

■ 지역발전분야

구분	단위	고유값	전국지자체대비(Z*)	시(市)대비(Z*)	충남지역대비(Z*)
소득세할주민세	억원	1,241.79	0.68	1.21	1.42
주민등록인구	천명	581.99	1.67	1.04	0.67
고용률	%	58.60	0.07	0.75	0.49
SOC기반시설		60.83	-0.04	-0.12	1.52
소비자서비스업 종사자수	명	85,757.00	1.55	1.18	0.77
제조업종사자비율	%	34.28	0.97	0.71	0.70
천명당 이혼률		2.50	0.13	0.46	0.12
시민참여		72.77	-1.07	-0.98	-0.34
십만명당 자살률	명	31.00	-0.19	0.05	-0.71
노령화지수	%	46.09	-0.99	-0.89	-1.35

■ 지방자치 핵심전략지수

구분	단위	전국지자체대비(Z*)	시(市)대비(Z*)	충남지역대비(Z*)
지방조직관리지수	Z*	93.31	89.46	92.37
지방재정압박지수		122.10	124.43	126.20
지역발전지수		104.38	115.48	126.59

2) 요약그래프

■ 개황통계

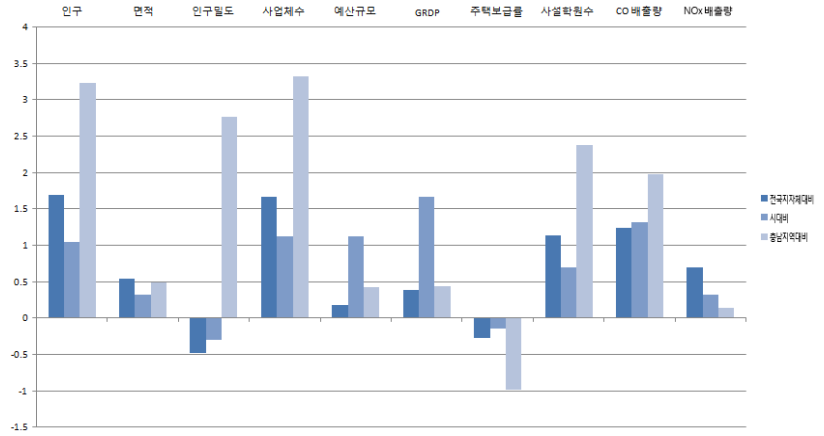
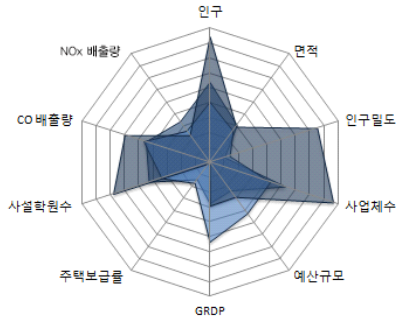

■ 자치행정분야

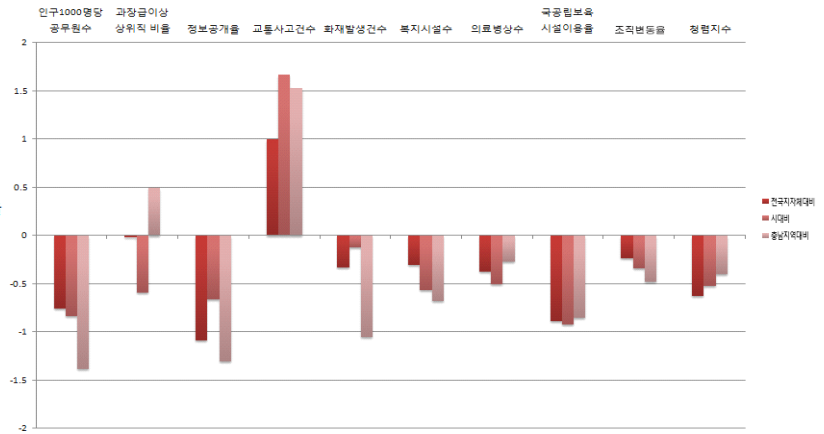
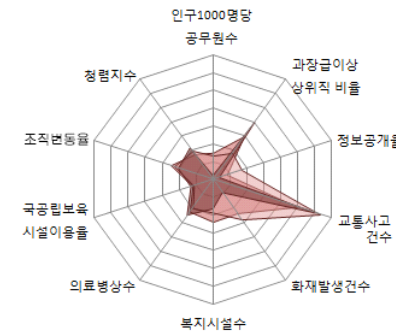

■ 지방재정분야

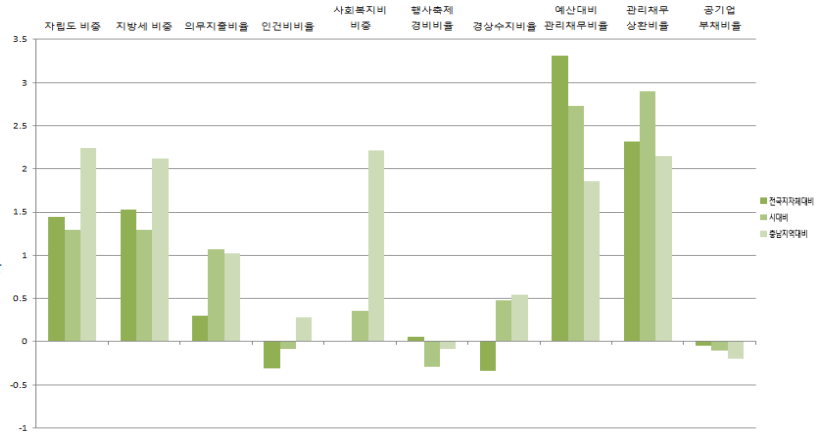
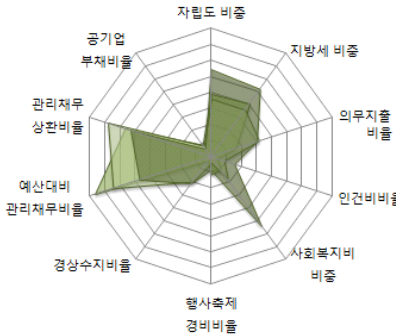

■ 지역발전분야

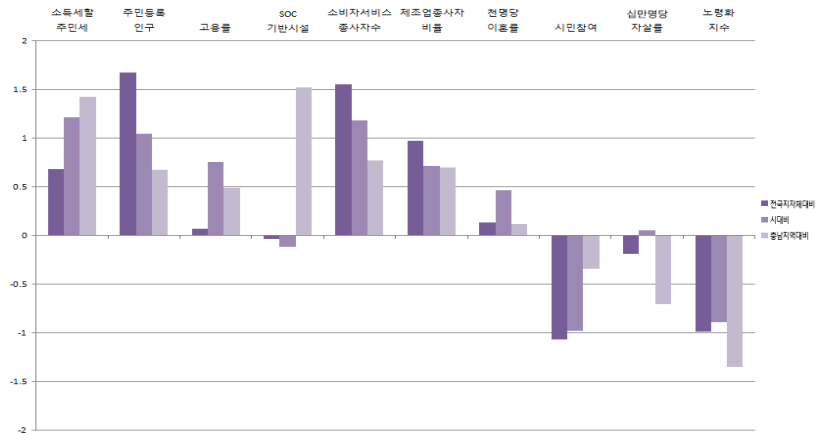
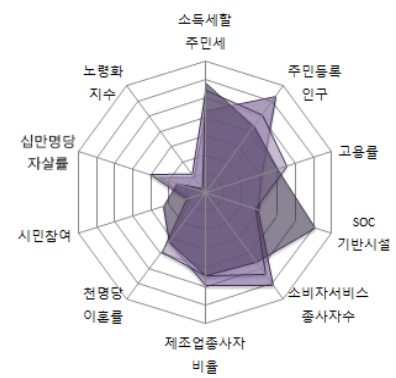

중앙정부

11-3. 공주시

1) 지표

■ 개황통계

구분	단위	고유값	전국지자체대비(Z*)	시(市)대비(Z*)	충남지역대비(Z*)
인구	천명	117.30	-0.49	-0.74	-0.13
면적	㎢	864.00	1.14	0.95	1.74
인구밀도	열명	12.47	-0.60	-0.56	-0.61
사업체수	백개	82.46	-0.50	-0.77	-0.09
예산규모	백억원	51.58	-0.15	-0.46	-0.19
GRDP	천억원	28.77	-0.23	-0.66	-0.36
주택보급률	%	109.59	0.52	0.77	-0.18
사설학원수	개소/천명	1.26	0.00	-0.70	0.40
CO 배출량	백톤	27.75	-0.26	-0.56	-0.23
NOx 배출량		44.03	-0.12	-0.42	-0.40

■ 자치행정분야

구분	단위	고유값	전국지자체대비(Z*)	시(市)대비(Z*)	충남지역대비(Z*)
인구1000명당공무원수	명	6.85	0.19	1.11	0.08
과장급 이상 상위직 비율	%	7.09	0.21	-0.32	0.90
정보공개율		97.38	0.10	0.54	0.04
교통사고건수	건수	24.37	0.70	1.09	1.13
화재발생건수		2.12	1.28	2.20	0.64
복지시설수	개소	0.06	-0.42	-0.96	-0.94
의료병상수		28.64	2.25	2.31	2.55
국공립보육시설이용율	%	11.57	-0.17	0.38	0.78
조직변동율		-1.27	-0.35	-0.42	-0.56
청렴지수	Z*	7.41	-0.57	-0.45	-0.28

■ 지방재정분야

구분	단위	고유값	전국지자체대비(Z*)	시(市)대비(Z*)	충남지역대비(Z*)
자립도 비중	%	0.11	-0.63	-1.09	-0.44
지방세 비중		0.09	-0.56	-1.06	-0.42
의무지출비율		0.64	-0.17	0.35	0.17
인건비비율		0.13	-0.27	0.01	0.34
사회복지비비율		0.21	-0.60	-1.03	0.12
행사축제경비비율		0.01	-0.26	-0.66	-0.55
경상수지비율		0.61	-0.54	-0.09	-0.26
예산대비 관리채무비율		0.05	-0.25	-0.85	-0.72
관리채무 상환비율		0.01	-0.25	-0.76	-0.38
공기업 부채비율		0.00	-0.32	-0.36	-0.46

■ 지역발전분야

구분	단위	고유값	전국지자체대비(Z*)	시(市)대비(Z*)	충남지역대비(Z*)
소득세할주민세	억원	155.31	-0.37	-0.61	-0.41
주민등록인구	천명	117.30	-0.49	-0.74	-0.28
고용률	%	53.80	-0.89	-0.51	-0.30
SOC기반시설		46.95	-0.80	-1.51	0.15
소비자서비스업 종사자수	명	18,652.00	-0.42	-0.68	-0.23
제조업종사자비율	%	20.14	0.04	-0.27	-0.34
천명당 이혼률		2.20	-0.24	-0.28	-0.25
시민참여		73.63	-0.71	-0.66	0.12
십만명당 자살률	명	30.70	-0.22	0.01	-0.73
노령화지수	%	147.84	0.13	1.17	-0.09

■ 지방자치 핵심전략지수

구분	단위	전국지자체대비(Z*)	시(市)대비(Z*)	충남지역대비(Z*)
지방조직관리지수	Z*	102.15	104.49	105.92
지방재정압박지수		93.12	89.60	95.13
지역발전지수		96.16	88.96	95.14

2) 요약그래프

■ 개황통계

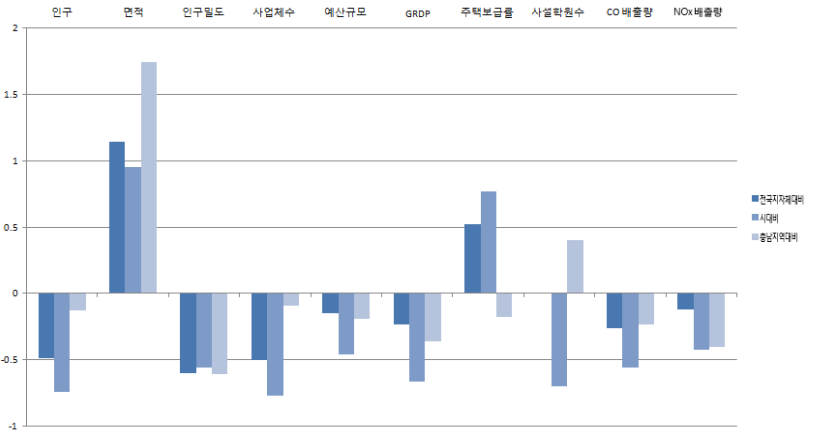
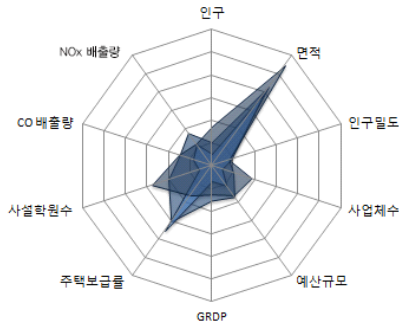

■ 자치행정분야

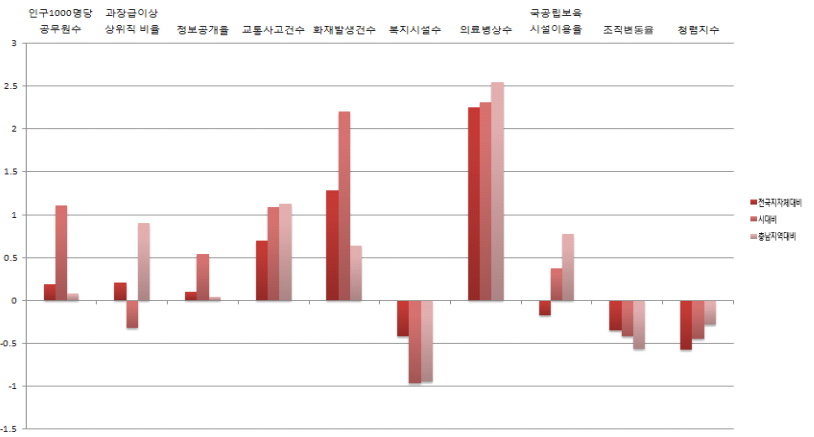
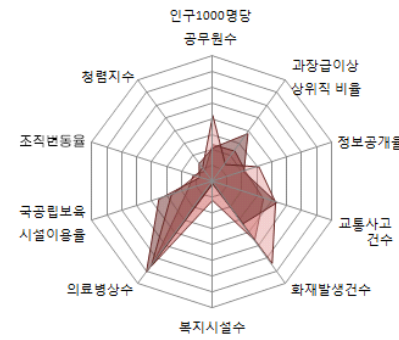

■ 지방재정분야

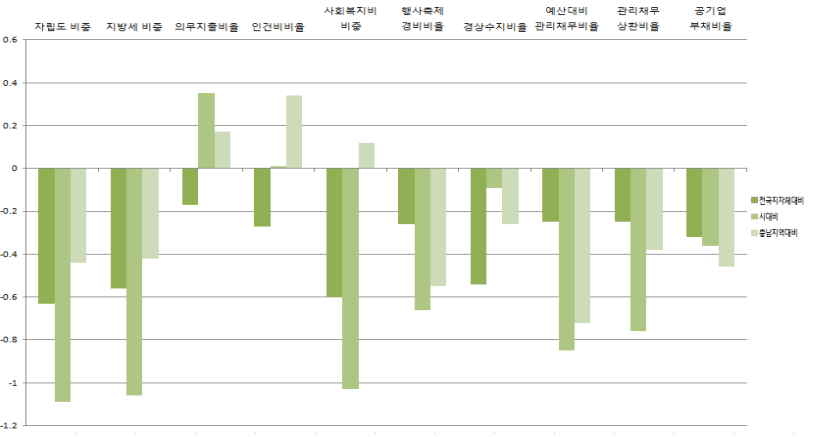
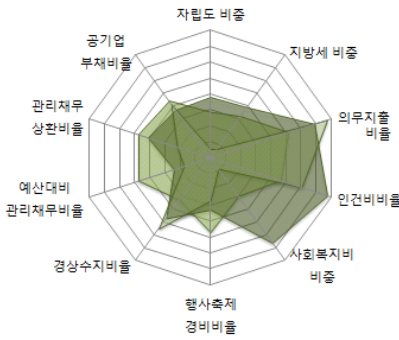

■ 지역발전분야

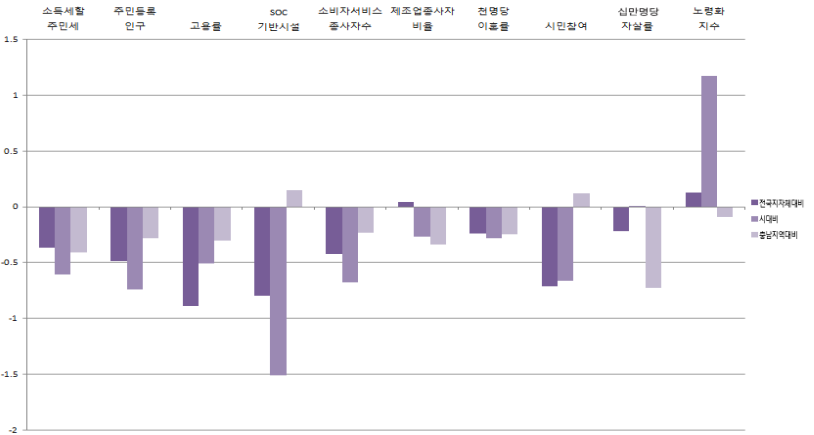
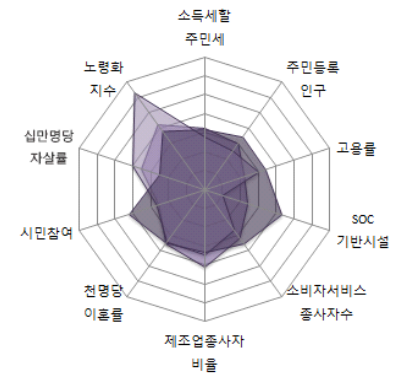

중앙정부

11-4. 보령시

1) 지표

■ 개황통계

구분	단위	고유값	전국지자체대비(Z*)	시(市)대비(Z*)	충남지역대비(Z*)
인구	천명	105.56	-0.54	-0.79	-0.21
면적	km ²	569.00	0.36	0.14	0.12
인구밀도	열명	18.55	-0.59	-0.54	-0.35
사업체수	백개	77.73	-0.53	-0.80	-0.14
예산규모	백억원	47.54	-0.17	-0.56	-0.23
GRDP	천억원	25.24	-0.24	-0.71	-0.38
주택보급률	%	104.70	-0.09	0.07	-0.78
사설학원수	개소/천명	1.16	-0.20	-0.94	0.06
CO 배출량	백톤	51.29	0.36	0.23	0.70
NOx 배출량		228.51	2.74	2.21	1.50

■ 자치행정분야

구분	단위	고유값	전국지자체대비(Z*)	시(市)대비(Z*)	충남지역대비(Z*)
인구1000명당공무원수	명	6.95	0.21	1.16	0.11
과장급 이상 상위직 비율	%	6.68	-0.23	-0.85	0.09
정보공개율		97.92	0.40	0.83	0.38
교통사고건수	건수	19.30	0.00	-0.24	0.20
화재발생건수		1.98	1.07	1.90	0.43
복지시설수	개소	0.14	-0.12	0.05	-0.26
의료병상수		12.06	0.00	-0.11	0.13
국공립보육시설이용율	%	9.02	-0.38	0.00	0.30
조직변동율		0.11	-0.25	-0.35	-0.49
청렴지수	Z*	7.17	-1.03	-0.98	-1.21

■ 지방재정분야

구분	단위	고유값	전국지자체대비(Z*)	시(市)대비(Z*)	충남지역대비(Z*)
자립도 비중	%	0.09	-0.73	-1.20	-0.57
지방세 비중		0.07	-0.69	-1.21	-0.58
의무지출비율		0.51	-1.07	-1.06	-1.47
인건비비율		0.14	-0.12	0.39	0.61
사회복지비비율		0.22	-0.56	-0.92	0.28
행사축제경비비율		0.01	0.94	0.71	1.18
경상수지비율		0.58	-0.68	-0.48	-0.81
예산대비 관리채무비율		0.20	1.81	1.23	0.77
관리채무 상환비율		0.01	-0.31	-0.84	-0.44
공기업 부채비율		%	0.94	0.96	0.89

■ 지역발전분야

구분	단위	고유값	전국지자체대비(Z*)	시(市)대비(Z*)	충남지역대비(Z*)
소득세할주민세	억원	84.26	-0.44	-0.73	-0.53
주민등록인구	천명	105.56	-0.55	-0.79	-0.30
고용률	%	58.30	0.01	0.67	0.44
SOC기반시설		45.13	-0.90	-1.69	-0.03
소비자서비스업 종사자수	명	15,009.00	-0.53	-0.78	-0.29
제조업종사자비율	%	13.95	-0.37	-0.69	-0.80
천명당 이혼률		2.60	0.25	0.71	0.24
시민참여		73.00	-0.97	-0.89	-0.22
십만명당 자살률	명	42.80	0.91	1.53	0.19
노령화지수	%	146.71	0.11	1.15	-0.10

■ 지방자치 핵심전략지수

구분	단위	전국지자체대비(Z*)	시(市)대비(Z*)	충남지역대비(Z*)
지방조직관리지수	Z*	99.19	101.30	100.40
지방재정압박지수		101.14	96.11	99.23
지역발전지수		97.90	95.64	100.91

2) 요약그래프

■ 개황통계

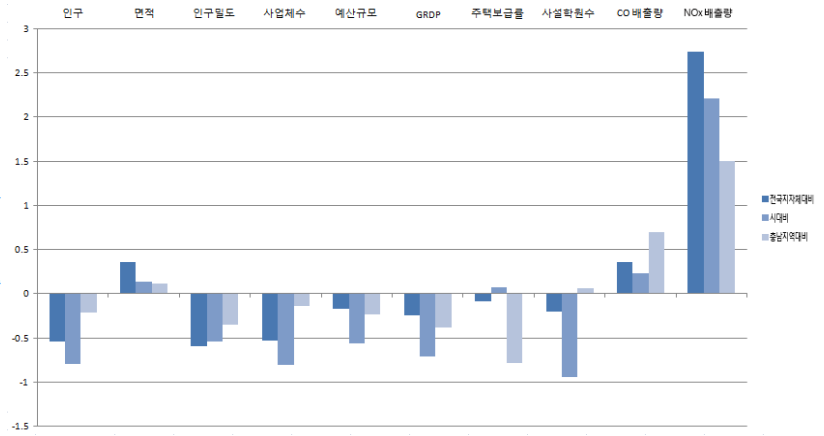
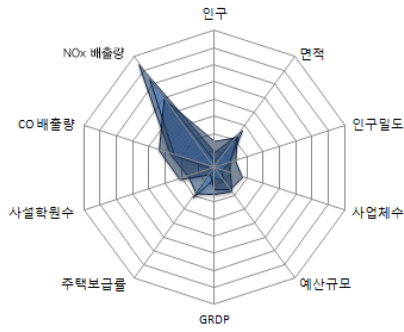

■ 자치행정분야

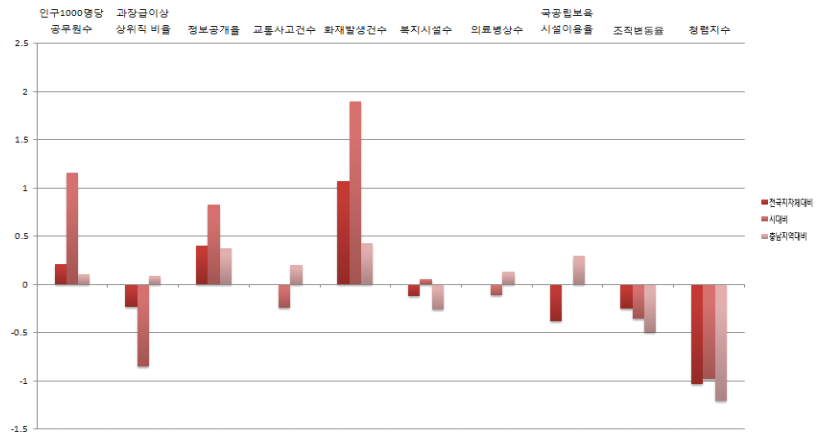
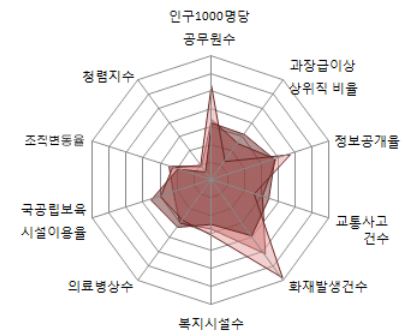

■ 지방재정분야

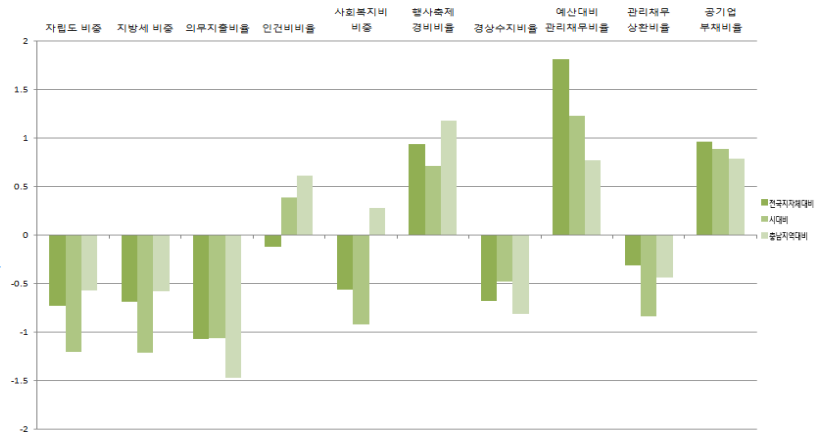
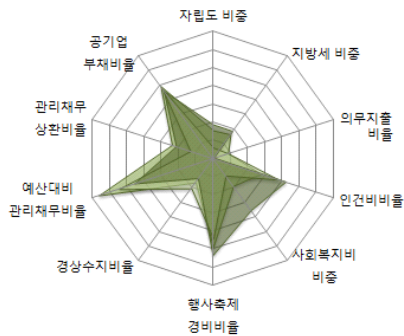

■ 지역발전분야

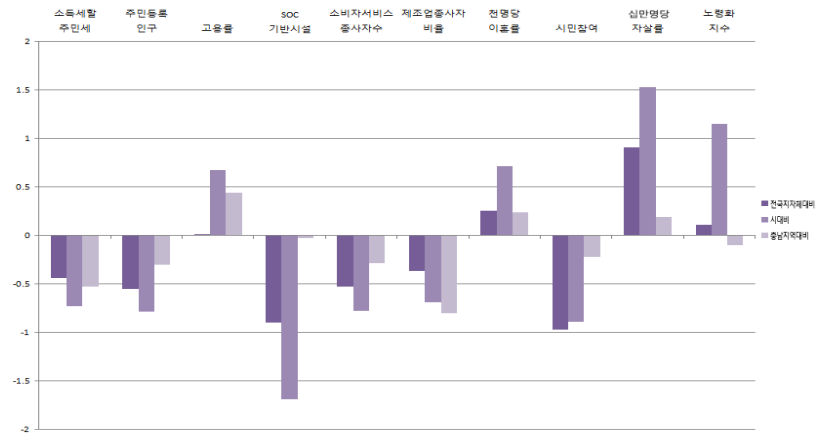
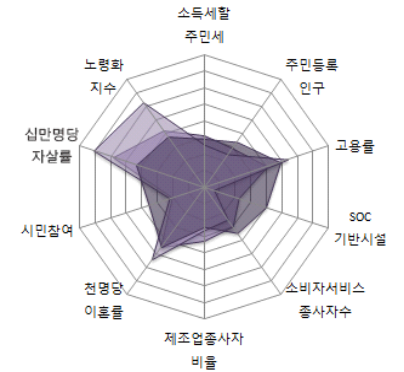

중앙정부

11-5. 아산시

1) 지표

■ 개황통계

구분	단위	고유값	전국지자체대비(Z*)	시(市)대비(Z*)	충남지역대비(Z*)
인구	천명	280.49	0.28	-0.12	1.05
면적	㎢	542.00	0.29	0.07	-0.03
인구밀도	열명	51.73	-0.54	-0.43	1.07
사업체수	백개	154.53	0.02	-0.31	0.73
예산규모	백억원	76.82	-0.02	0.15	0.05
GRDP	천억원	231.64	0.53	2.16	0.61
주택보급률	%	106.43	0.13	0.32	-0.57
사설학원수	개소/천명	1.22	-0.08	-0.80	0.26
CO 배출량	백톤	45.13	0.20	0.02	0.45
NOx 배출량		58.41	0.10	-0.22	-0.25

■ 자치행정분야

구분	단위	고유값	전국지자체대비(Z*)	시(市)대비(Z*)	충남지역대비(Z*)
인구1000명당공무원수	명	3.50	-0.57	-0.44	-1.09
과장급 이상 상위직 비율	%	7.32	0.45	-0.01	1.36
정보공개율		98.34	0.62	1.06	0.64
교통사고건수	건수	22.22	0.40	0.52	0.73
화재발생건수		1.16	-0.12	0.17	-0.83
복지시설수	개소	0.12	-0.19	-0.16	-0.40
의료병상수		8.37	-0.50	-0.65	-0.41
국공립보육시설이용율	%	3.79	-0.81	-0.78	-0.66
조직변동율		3.45	-0.03	-0.18	-0.32
청렴지수	Z*	7.51	-0.38	-0.23	0.11

■ 지방재정분야

구분	단위	고유값	전국지자체대비(Z*)	시(市)대비(Z*)	충남지역대비(Z*)
자립도 비중	%	0.34	1.27	1.10	2.02
지방세 비중		0.31	1.45	1.21	2.02
의무지출비율		0.59	-0.54	-0.22	-0.49
인건비비율		0.11	-0.70	-1.05	-0.42
사회복지비비율		0.25	-0.37	-0.50	0.92
행사축제경비비율		0.01	0.26	-0.06	0.21
경상수지비율		0.67	-0.28	0.64	0.77
예산대비 관리채무비율		0.16	1.22	0.63	0.35
관리채무 상환비율		0.01	-0.14	-0.59	-0.27
공기업 부채비율		0.19	-0.06	-0.11	-0.21

■ 지역발전분야

구분	단위	고유값	전국지자체대비(Z*)	시(市)대비(Z*)	충남지역대비(Z*)
소득세할주민세	억원	1,586.68	1.02	1.79	2.00
주민등록인구	천명	280.49	0.27	-0.12	0.05
고용률	%	56.00	-0.45	0.07	0.06
SOC기반시설		51.16	-0.57	-1.09	0.57
소비자서비스업 종사자수	명	33,973.00	0.03	-0.25	0.00
제조업종사자비율	%	58.18	2.55	2.35	2.45
천명당 이혼률		2.50	0.13	0.46	0.12
시민참여	명	72.84	-1.04	-0.95	-0.30
십만명당 자살률		33.00	0.00	0.30	-0.55
노령화지수	%	56.46	-0.88	-0.68	-1.22

■ 지방자치 핵심전략지수

구분	단위	전국지자체대비(Z*)	시(市)대비(Z*)	충남지역대비(Z*)
지방조직관리지수	Z*	99.00	96.49	101.36
지방재정압박지수		101.79	100.61	106.81
지역발전지수		102.67	111.15	125.03

2) 요약그래프

■ 개황통계

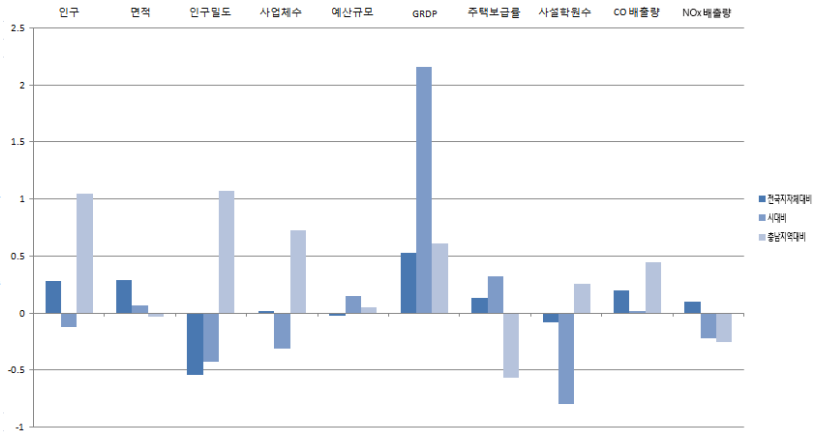
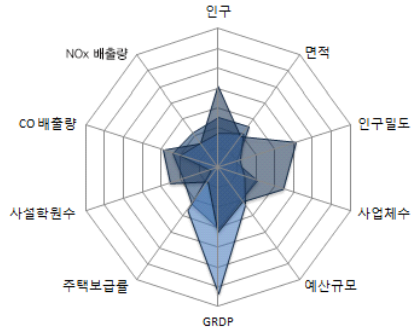

■ 자치행정분야

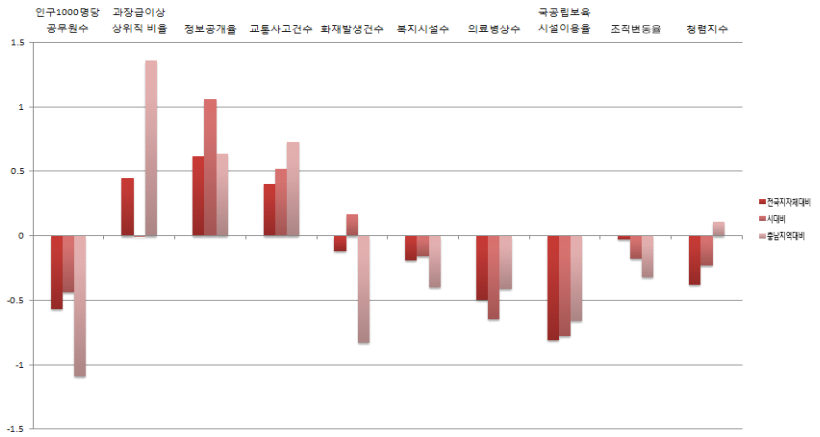
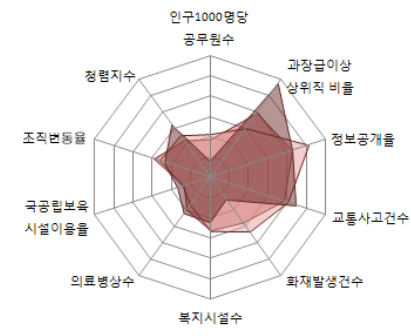

■ 지방재정분야

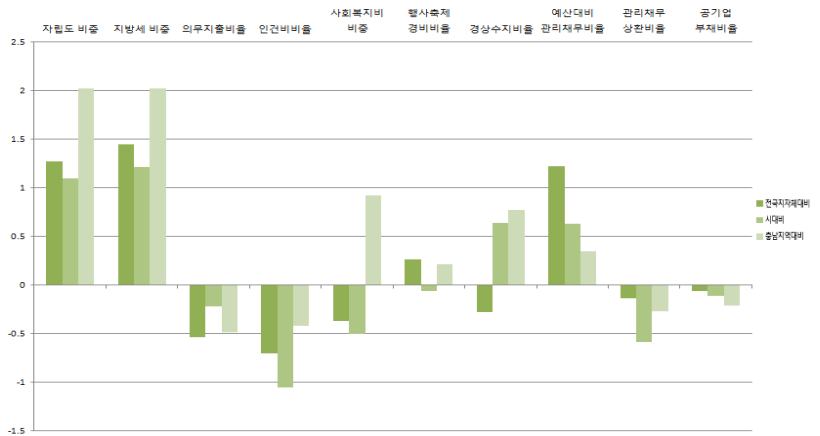
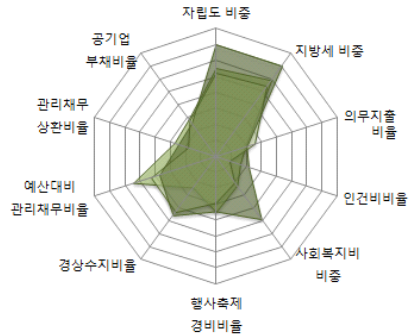

■ 지역발전분야

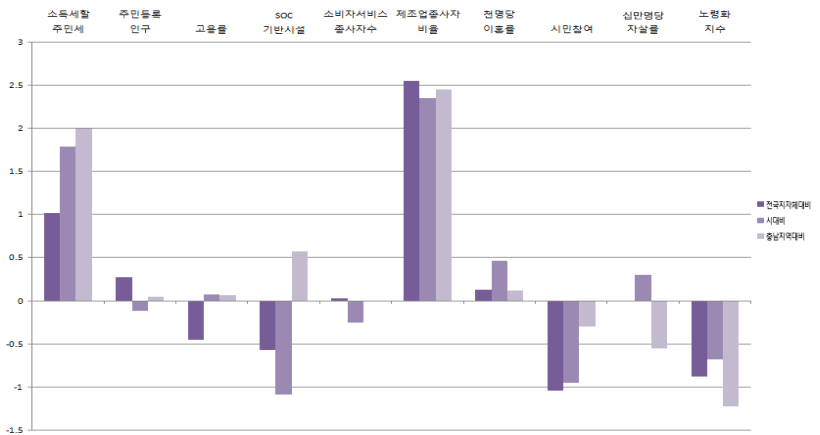
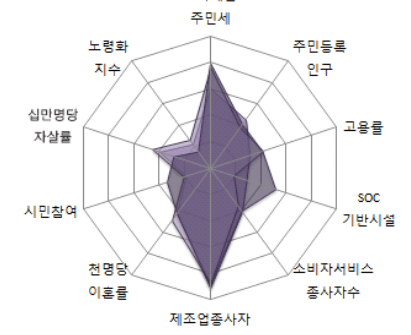

중앙정부

11-6. 서산시

1) 지표

■ 개황통계

구분	단위	고유값	전국지자체대비(Z*)	시(市)대비(Z*)	충남지역대비(Z*)
인구	천명	163,32	-0.27	-0.57	0.20
면적	km ²	741.00	0.82	0.61	1.07
인구밀도	열명	22.05	-0.59	-0.53	-0.20
사업체수	백개	104.17	-0.34	-0.63	0.16
예산규모	백억원	53.11	-0.14	-0.42	-0.18
GRDP	천억원	101.43	0.04	0.35	-0.01
주택보급률	%	108.39	0.37	0.60	-0.33
사설학원수	개소/천명	1.33	0.14	-0.53	0.64
CO 배출량	백톤	46.37	0.23	0.06	0.50
NOx 배출량		86.87	0.54	0.19	0.04

■ 자치행정분야

구분	단위	고유값	전국지자체대비(Z*)	시(市)대비(Z*)	충남지역대비(Z*)
인구1000명당공무원수	명	5.20	-0.19	0.34	-0.50
과장급 이상 상위직 비율	%	6.36	-0.56	-1.26	-0.52
정보공개율		97.62	0.23	0.67	0.19
교통사고건수	건수	22.68	0.46	0.64	0.82
화재발생건수		1.38	0.21	0.65	-0.48
복지시설수	개소	0.13	-0.17	-0.12	-0.37
의료병상수		6.09	-0.81	-0.98	-0.74
국공립보육시설이용율	%	1.62	-0.99	-1.10	-1.06
조직변동율		0.00	-0.26	-0.35	-0.50
청렴지수	Z*	7.55	-0.30	-0.15	0.26

■ 지방재정분야

구분	단위	고유값	전국지자체대비(Z*)	시(市)대비(Z*)	충남지역대비(Z*)
자립도 비중	%	0.21	0.19	-0.15	0.61
지방세 비중		0.19	0.33	-0.06	0.66
의무지출비율		0.51	-1.08	-1.06	-1.48
인건비비율		0.12	-0.44	-0.41	0.03
사회복지비비율		0.22	-0.57	-0.95	0.25
행사축제경비비율		0.01	-0.15	-0.53	-0.38
경상수지비율		0.55	-0.81	-0.85	-1.33
예산대비 관리채무비율		0.11	0.56	-0.04	-0.13
관리채무 상환비율		0.02	0.05	-0.33	-0.09
공기업 부채비율		0.32	0.12	0.07	-0.04

■ 지역발전분야

구분	단위	고유값	전국지자체대비(Z*)	시(市)대비(Z*)	충남지역대비(Z*)
소득세할주민세	억원	577.93	0.04	0.10	0.30
주민등록인구	천명	163,32	-0.28	-0.57	-0.18
고용률	%	57.60	-0.13	0.49	0.32
SOC기반시설		53.06	-0.47	-0.90	0.76
소비자서비스업 종사자수	명	20,786.00	-0.36	-0.62	-0.20
제조업종사자비율	%	27.90	0.55	0.27	0.23
천명당 이혼률		2.30	-0.12	-0.03	-0.13
시민참여		73.32	-0.84	-0.77	-0.04
십만명당 자살률	명	47.00	1.30	2.06	0.51
노령화지수	%	87.83	-0.53	-0.04	-0.83

■ 지방자치 핵심전략지수

구분	단위	전국지자체대비(Z*)	시(市)대비(Z*)	충남지역대비(Z*)
지방조직관리지수	Z*	93.51	92.93	91.38
지방재정압박지수		96.79	91.74	94.89
지역발전지수		100.16	103.51	112.10

2) 요약그래프

■ 개황통계

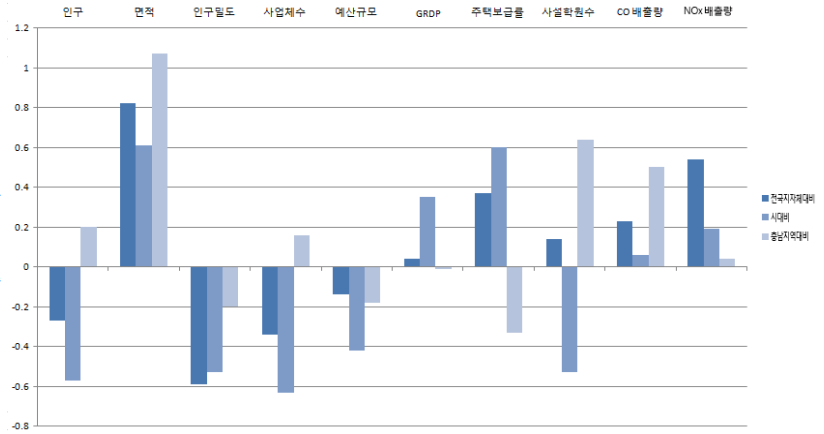
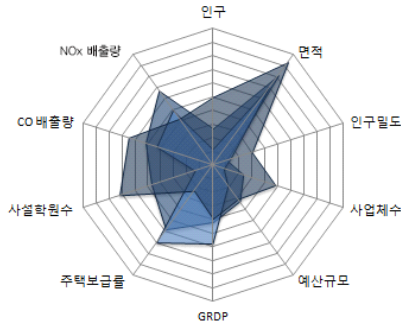

■ 자치행정분야

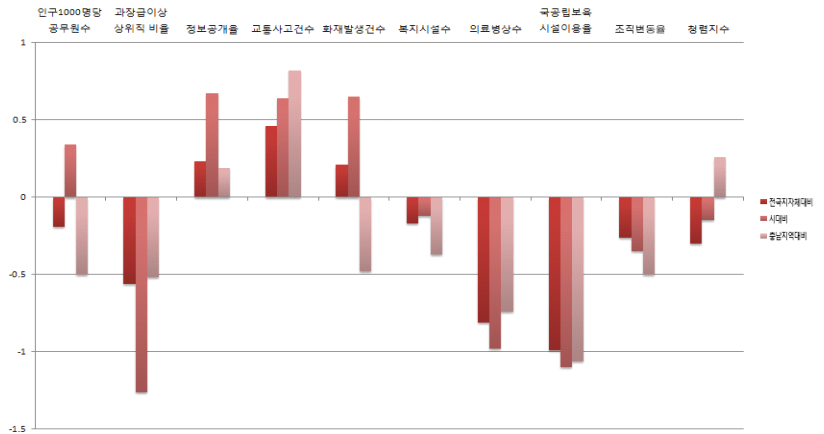
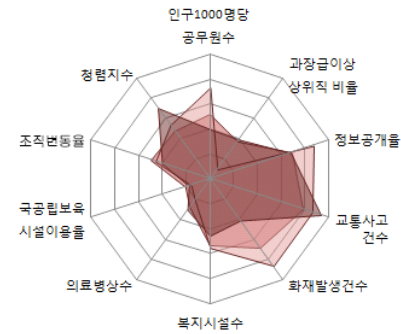

■ 지방재정분야

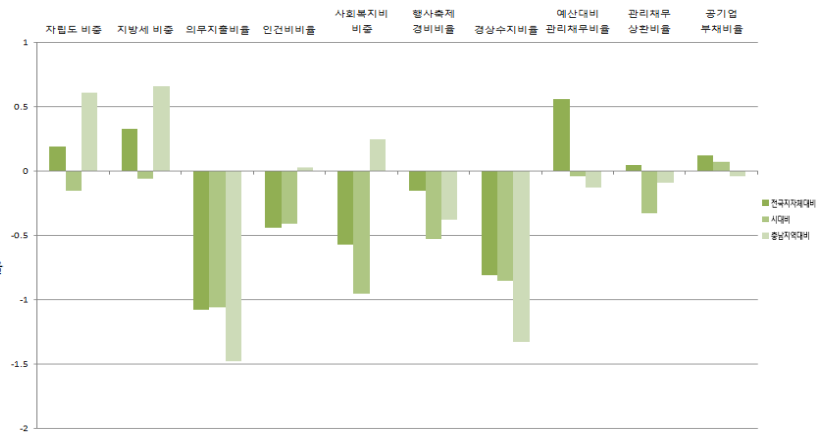
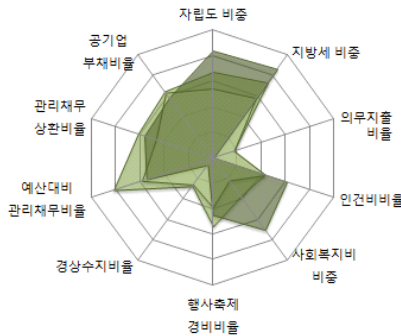

■ 지역발전분야

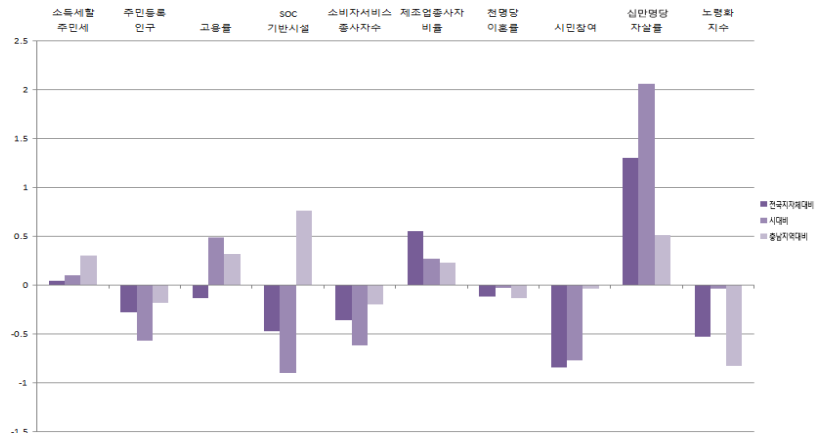
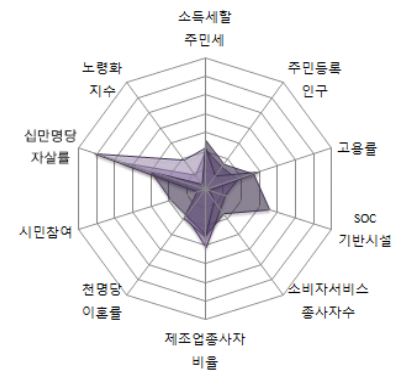

중앙정부

11-7. 논산시

1) 지표

■ 개황통계

구분	단위	고유값	전국지자체대비(Z*)	시(市)대비(Z*)	충남지역대비(Z*)
인구	천명	126.65	-0.44	-0.71	-0.06
면적	㎢	555.00	0.33	0.10	0.04
인구밀도	열명	22.83	-0.59	-0.53	-0.17
사업체수	백개	94.87	-0.41	-0.69	0.05
예산규모	백억원	45.93	-0.18	-0.60	-0.24
GRDP	천억원	27.55	-0.23	-0.67	-0.36
주택보급률	%	112.65	0.91	1.21	0.21
사설학원수	개소/천명	0.96	-0.59	-1.42	-0.63
CO 배출량	백톤	27.89	-0.26	-0.55	-0.22
NOx 배출량		38.07	-0.22	-0.51	-0.46

■ 자치행정분야

구분	단위	고유값	전국지자체대비(Z*)	시(市)대비(Z*)	충남지역대비(Z*)
인구1000명당공무원수	명	5.88	-0.03	0.66	-0.26
과장급 이상 상위직 비율	%	7.11	0.23	-0.29	0.95
정보공개율		97.77	0.31	0.75	0.29
교통사고건수	건수	20.49	0.16	0.07	0.42
화재발생건수		1.67	0.63	1.26	-0.04
복지시설수	개소	0.29	0.42	1.89	0.98
의료병상수		18.04	0.81	0.76	1.01
국공립보육시설이용율	%	7.26	-0.52	-0.26	-0.02
조직변동율		2.17	-0.12	-0.24	-0.39
청렴지수	Z*	7.79	0.16	0.38	1.19

■ 지방재정분야

구분	단위	고유값	전국지자체대비(Z*)	시(市)대비(Z*)	충남지역대비(Z*)
자립도 비중	%	0.10	-0.65	-1.11	-0.47
지방세 비중		0.08	-0.61	-1.12	-0.49
의무지출비율		0.76	0.67	1.66	1.71
인건비비율		0.12	-0.53	-0.64	-0.13
사회복지비비율		0.26	-0.27	-0.27	1.26
행사축제경비비율		0.01	0.95	0.72	1.19
경상수지비율		0.70	-0.17	0.97	1.23
예산대비 관리채무비율		0.10	0.42	-0.17	-0.23
관리채무 상환비율		0.02	-0.06	-0.48	-0.19
공기업 부채비율		0.25	0.02	-0.03	-0.13

■ 지역발전분야

구분	단위	고유값	전국지자체대비(Z*)	시(市)대비(Z*)	충남지역대비(Z*)
소득세할주민세	억원	96.17	-0.43	-0.71	-0.51
주민등록인구	천명	126.65	-0.45	-0.71	-0.26
고용률	%	55.60	-0.53	-0.04	-0.01
SOC기반시설		43.35	-1.00	-1.87	-0.20
소비자서비스업 종사자수	명	18,278.00	-0.43	-0.69	-0.24
제조업종사자비율	%	21.75	0.15	-0.16	-0.22
천명당 이혼률		2.10	-0.36	-0.53	-0.37
시민참여		71.78	-1.47	-1.35	-0.87
십만명당 자살률	명	38.10	0.47	0.94	-0.17
노령화지수	%	158.41	0.24	1.38	0.04

■ 지방자치 핵심전략지수

구분	단위	전국지자체대비(Z*)	시(市)대비(Z*)	충남지역대비(Z*)
지방조직관리지수	Z*	101.24	102.02	104.23
지방재정압박지수		99.68	100.11	107.99
지역발전지수		97.39	91.80	99.56

2) 요약그래프

■ 개황통계

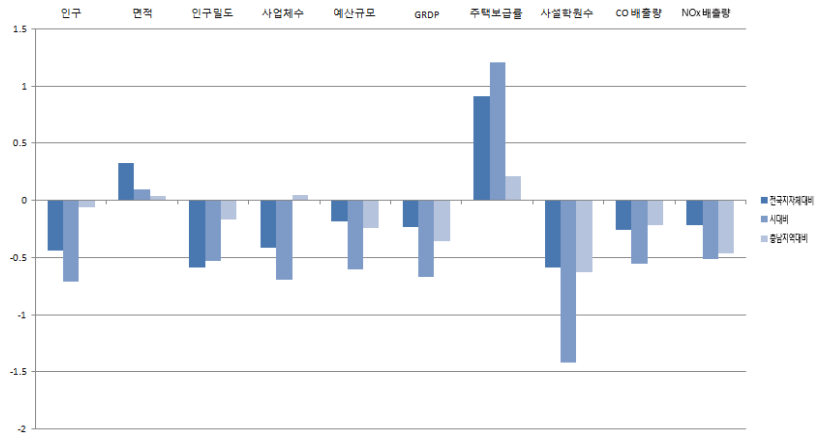
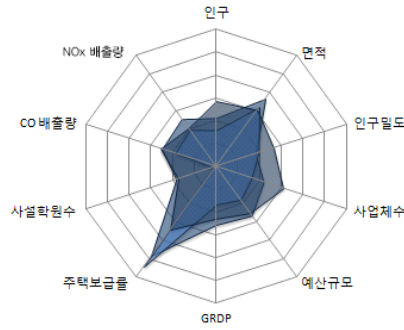

■ 자치행정분야

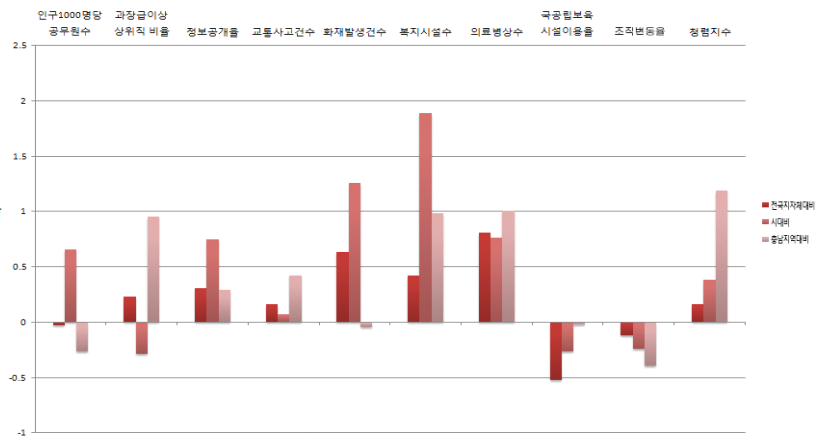
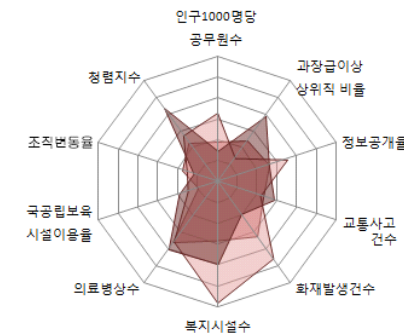

■ 지방재정분야

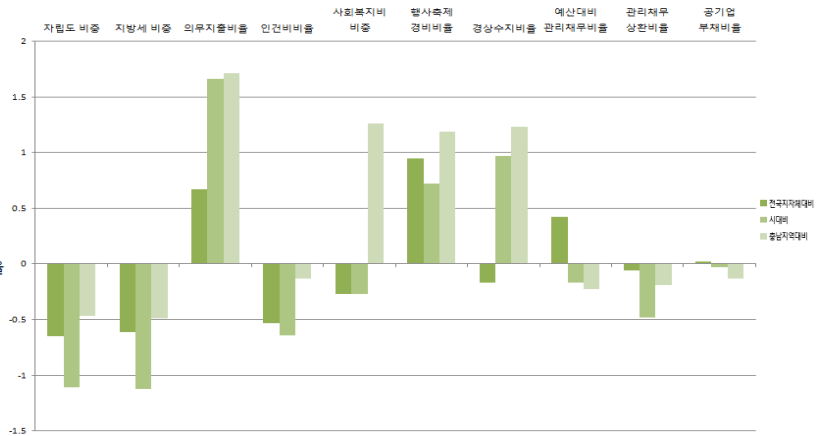
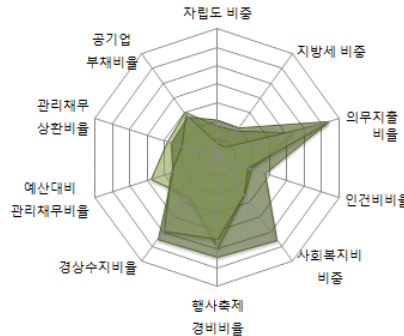

■ 지역발전분야

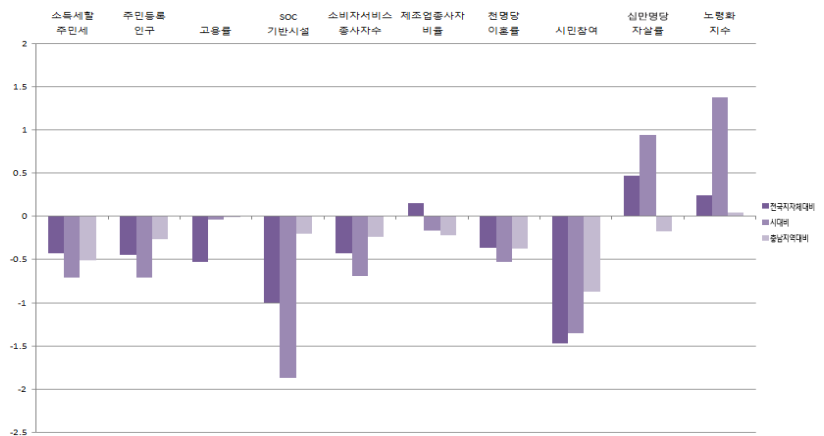
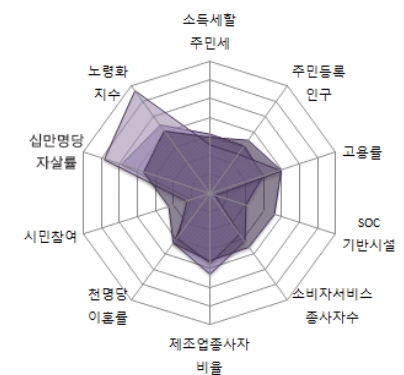

중앙정부

11-8. 계룡시

1) 지표

■ 개황통계

구분	단위	고유값	전국지자체대비(Z*)	시(市)대비(Z*)	충남지역대비(Z*)
인구	천명	41,55	-0.84	-1.03	-0.68
면적	km ²	61,00	-0.97	-1.25	-2.67
인구밀도	열명	68.45	-0.51	-0.38	1.78
사업체수	백개	19.13	-0.95	-1.17	-0.81
예산규모	백억원	12.77	-0.35	-1.41	-0.56
GRDP	천억원	4.75	-0.32	-0.99	-0.47
주택보급률	%	101.18	-0.53	-0.43	-1.22
사설학원수	개소/천명	1.42	0.31	-0.32	0.95
CO 배출량	백톤	6.64	-0.83	-1.26	-1.05
NOx 배출량		3.65	-0.75	-1.00	-0.82

■ 자치행정분야

구분	단위	고유값	전국지자체대비(Z*)	시(市)대비(Z*)	충남지역대비(Z*)
인구1000명당공무원수	명	6.55	0.12	0.97	-0.03
과장급 이상 상위직 비율	%	7.35	0.48	0.02	1.42
정보공개율		99.40	1.20	1.64	1.30
교통사고건수	건수	11.19	-1.11	-2.37	-1.28
화재발생건수		0.36	-1.27	-1.49	-2.04
복지시설수	개소	0.02	-0.55	-1.40	-1.23
의료병상수		3.83	-1.12	-1.31	-1.07
국공립보육시설이용율	%	3.46	-0.83	-0.82	-0.72
조직변동율		50.00	3.07	2.19	2.06
청렴지수	Z*	7.93	0.43	0.69	1.73

■ 지방재정분야

구분	단위	고유값	전국지자체대비(Z*)	시(市)대비(Z*)	충남지역대비(Z*)
자립도 비중	%	0.11	-0.59	-1.04	-0.39
지방세 비중		0.10	-0.50	-0.99	-0.34
의무지출비율		0.73	0.50	1.39	1.39
인건비비율		0.20	0.98	3.09	2.55
사회복지비비율		0.22	-0.53	-0.85	0.39
행사축제경비비율		0.01	0.56	0.27	0.62
경상수지비율		0.65	-0.38	0.37	0.38
예산대비 관리채무비율		0.37	4.16	3.58	2.47
관리채무 상환비율		0.04	0.92	0.91	0.77
공기업 부채비율		%	0.46	0.30	0.25

■ 지역발전분야

구분	단위	고유값	전국지자체대비(Z*)	시(市)대비(Z*)	충남지역대비(Z*)
소득세할주민세	억원	25,59	-0.49	-0.83	-0.63
주민등록인구	천명	41,55	-0.84	-1.03	-0.43
고용률	%	47.50	-2.16	-2.16	-1.34
SOC기반시설		64.41	0.16	0.24	1.87
소비자서비스업 종사자수	명	4,391.00	-0.84	-1.07	-0.45
제조업종사자비율	%	5.05	-0.96	-1.30	-1.45
천명당 이혼률		1.30	-1.34	-2.51	-1.35
시민참여		79.05	1.51	1.35	3.04
십만명당 자살률	명	7.10	-2.42	-2.96	-2.52
노령화지수	%	37.50	-1.08	-1.06	-1.45

■ 지방자치 핵심전략지수

구분	단위	전국지자체대비(Z*)	시(市)대비(Z*)	충남지역대비(Z*)
지방조직관리지수	Z*	112.59	111.79	115.36
지방재정압박지수		117.42	115.07	115.51
지역발전지수		90.63	74.15	76.30

2) 요약그래프

■ 개황통계

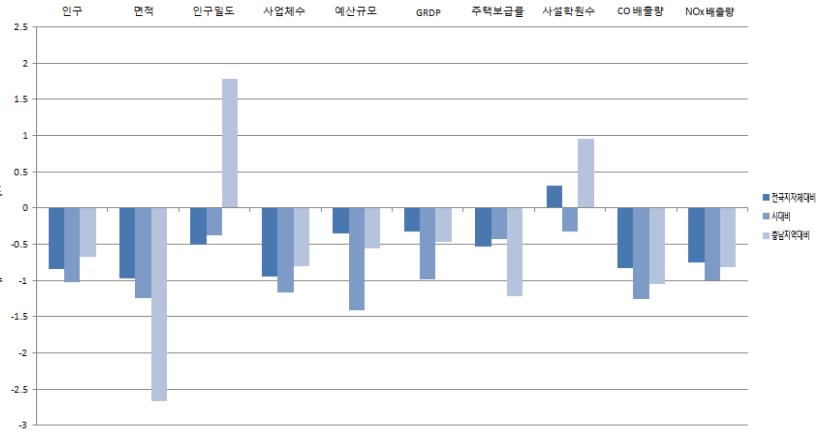
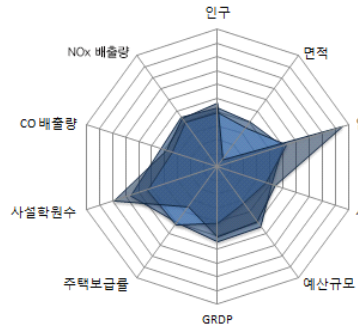

■ 자치행정분야

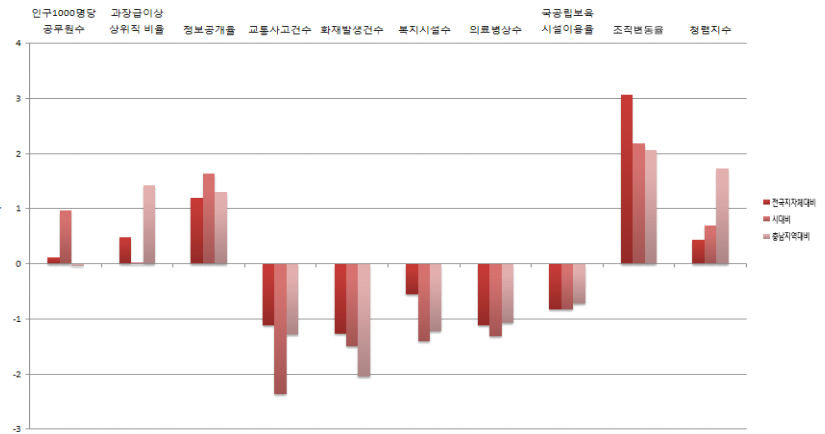
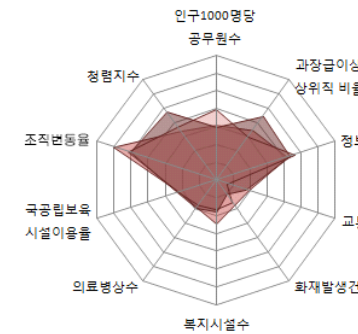

■ 지방재정분야

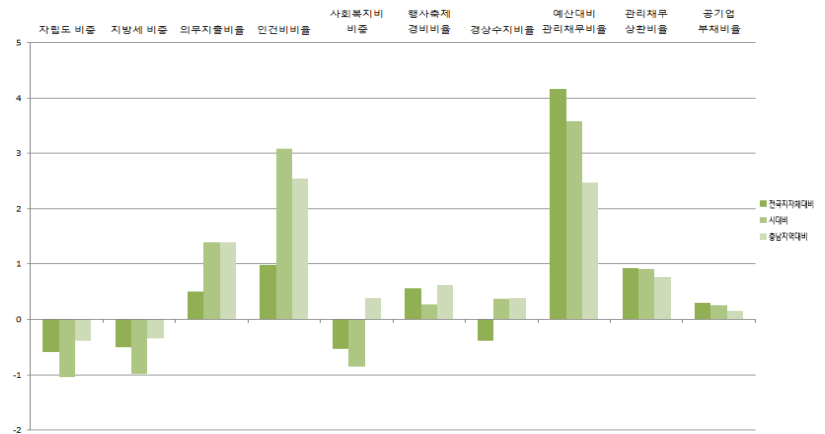

■ 지역발전분야

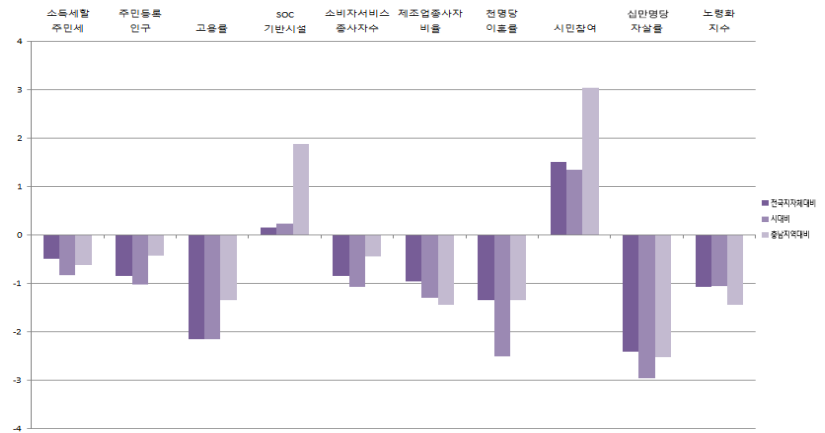
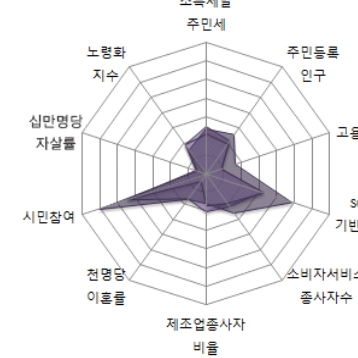

중앙정부

11-9. 당진시

1) 지표

■ 개황통계

구분	단위	고유값	전국지자체대비(Z*)	시(市)대비(Z*)	충남지역대비(Z*)
인구	천명	155.10	-0.31	-0.60	0.14
면적	km ²	695.00	0.70	0.49	0.81
인구밀도	열명	22.33	-0.59	-0.53	-0.19
사업체수	백개	93.94	-0.42	-0.70	0.04
예산규모	백억원	60.35	-0.11	-0.25	-0.11
GRDP	천억원	94.82	0.02	0.26	-0.04
주택보급률	%	111.14	0.72	0.99	0.02
사설학원수	개소/천명	1.20	-0.12	-0.85	0.20
CO 배출량	백톤	86.50	1.31	1.40	2.07
NOx 배출량		336.90	4.42	3.75	2.62

■ 자치행정분야

구분	단위	고유값	전국지자체대비(Z*)	시(市)대비(Z*)	충남지역대비(Z*)
인구1000명당공무원수	명	4.62	-0.32	0.07	-0.70
과장급 이상 상위직 비율	%	7.26	0.39	-0.09	1.24
정보공개율		95.53	-0.90	-0.47	-1.10
교통사고건수	건수	19.68	0.05	-0.14	0.27
화재발생건수		2.03	1.15	2.00	0.50
복지시설수	개소	0.17	-0.01	0.44	0.00
의료병상수		5.56	-0.88	-1.06	-0.82
국공립보육시설이용율	%	5.20	-0.69	-0.57	-0.40
조직변동율		0.00	-0.26	-0.35	-0.50
청렴지수	Z*	7.22	-0.93	-0.87	-1.02

■ 지방재정분야

구분	단위	고유값	전국지자체대비(Z*)	시(市)대비(Z*)	충남지역대비(Z*)
자립도 비중	%	0.23	0.36	0.05	0.84
지방세 비중		0.20	0.48	0.11	0.84
의무지출비율		0.64	-0.20	0.30	0.11
인건비비율		0.11	-0.68	-0.99	-0.38
사회복지비비율		0.19	-0.80	-1.48	-0.56
행사축제경비비율		0.01	0.93	0.69	1.16
경상수지비율		0.59	-0.63	-0.36	-0.64
예산대비 관리채무비율		0.10	0.50	-0.09	-0.17
관리채무 상환비율		0.01	-0.28	-0.79	-0.41
공기업 부채비율		0.17	-0.08	-0.13	-0.23

■ 지역발전분야

구분	단위	고유값	전국지자체대비(Z*)	시(市)대비(Z*)	충남지역대비(Z*)
소득세할주민세	억원	413.73	-0.12	-0.18	0.03
주민등록인구	천명	155.10	-0.32	-0.60	-0.20
고용률	%	58.60	0.07	0.75	0.49
SOC기반시설		43.75	-0.98	-1.83	-0.16
소비자서비스업 종사자수	명	16,294.00	-0.49	-0.74	-0.27
제조업종사자비율	%	35.75	1.07	0.81	0.81
천명당 이혼률		2.30	-0.12	-0.03	-0.13
시민참여		71.13	-1.74	-1.59	-1.22
십만명당 자살률	명	34.90	0.17	0.54	-0.41
노령화지수	%	97.71	-0.42	0.16	-0.71

■ 지방자치 핵심전략지수

구분	단위	전국지자체대비(Z*)	시(市)대비(Z*)	충남지역대비(Z*)
지방조직관리지수	Z*	99.85	99.07	102.87
지방재정압박지수		94.96	89.61	93.04
지역발전지수		99.77	100.33	110.72

2) 요약그래프

■ 개황통계

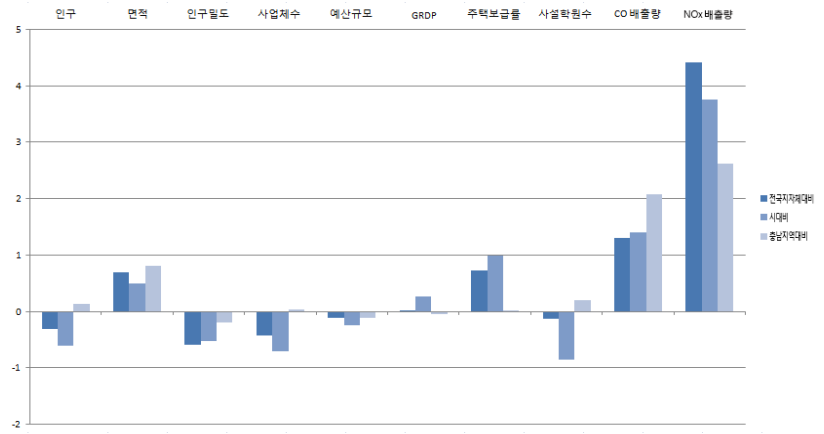
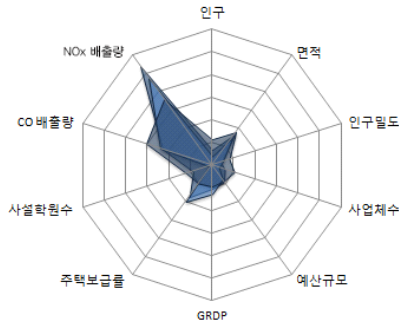

■ 자치행정분야

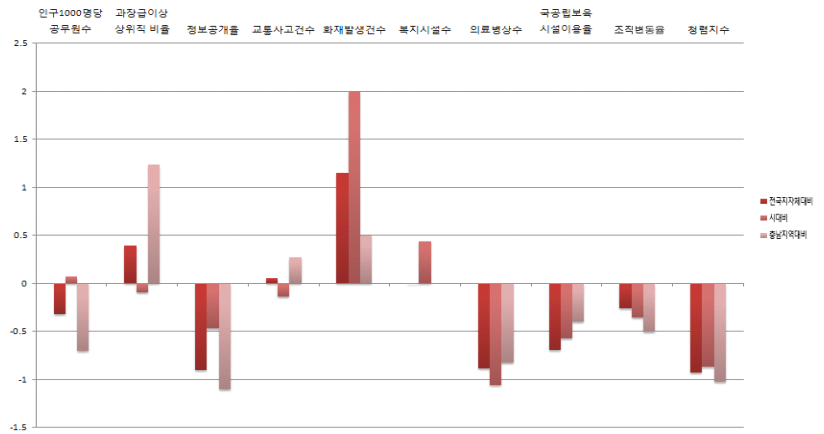
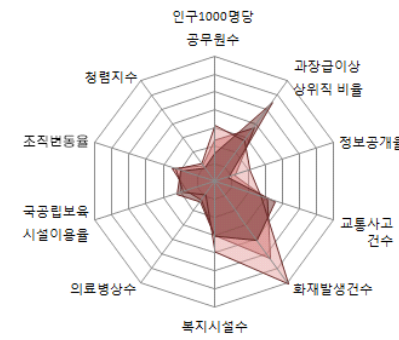

■ 지방재정분야

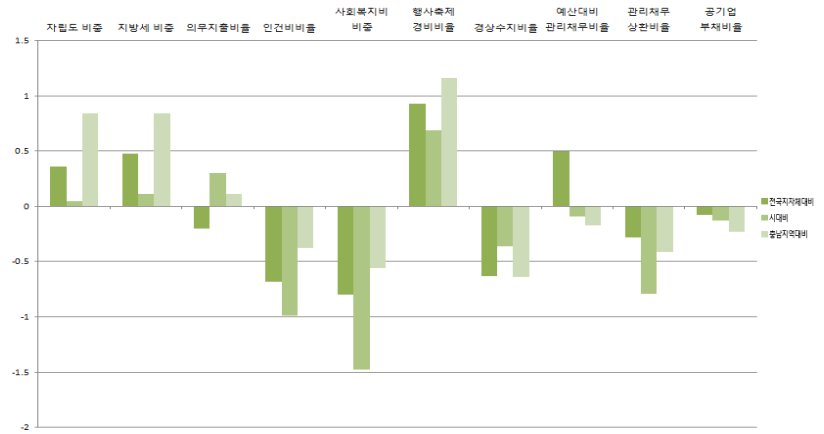
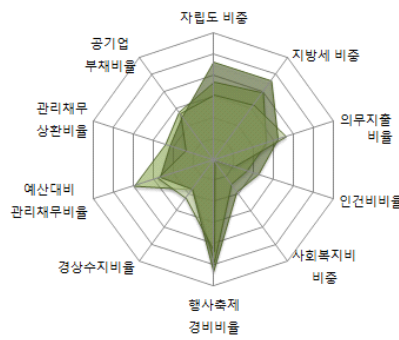

■ 지역발전분야

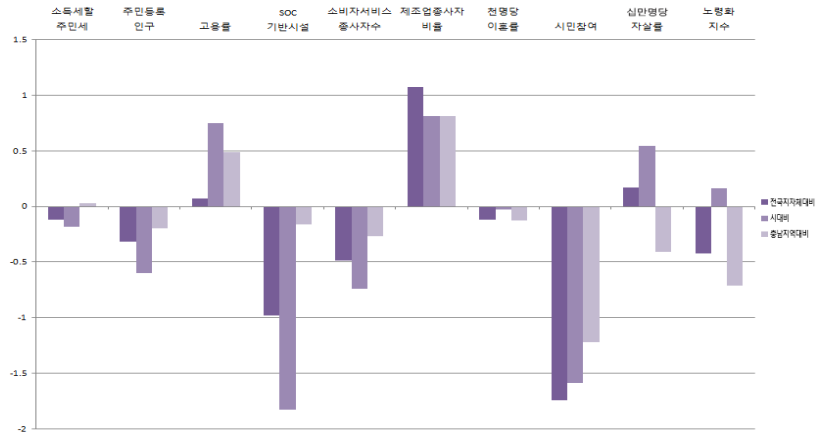
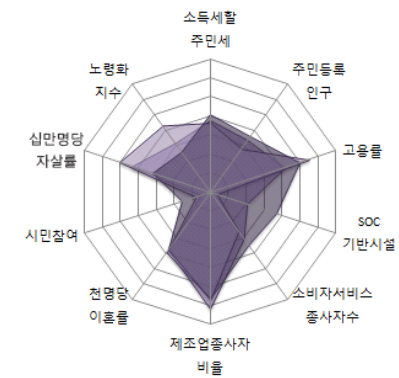

중앙정부

11-10. 금산군

1) 지표

■ 개황통계

구분	단위	고유값	전국지자체대비(Z*)	군(郡)대비(Z*)	충남지역대비(Z*)
인구	천명	55,72	-0,77	0,03	-0,57
면적	km ²	577,00	0,38	-0,31	0,17
인구밀도	열명	9,66	-0,61	-0,05	-0,73
사업체수	백개	50,60	-0,73	0,57	-0,45
예산규모	백억원	29,27	-0,26	-0,07	-0,40
GRDP	천억원	17,28	-0,27	0,15	-0,41
주택보급률	%	136,31	3,86	2,98	3,16
사설학원수	개소/천명	0,57	-1,35	-1,05	-1,96
CO 배출량	백톤	12,01	-0,69	-0,22	-0,84
NOx 배출량		17,19	-0,54	-0,31	-0,68

■ 자치행정분야

구분	단위	고유값	전국지자체대비(Z*)	군(郡)대비(Z*)	충남지역대비(Z*)
인구1000명당공무원수	명	8,90	0,65	-0,49	0,79
과장급 이상 상위직 비율	%	6,45	-0,47	0,05	-0,34
정보공개율		98,45	0,68	0,33	0,71
교통사고건수	건수	17,86	-0,20	0,41	-0,06
화재발생건수		1,88	0,94	0,01	0,28
복지시설수	개소	0,50	1,18	0,46	2,71
의료병상수		16,75	0,64	0,70	0,82
국공립보육시설이용율	%	16,62	0,24	-0,06	1,71
조직변동율		3,57	-0,02	-0,05	-0,32
청렴지수	Z*	7,17	-1,03	-0,85	-1,21

■ 지방재정분야

구분	단위	고유값	전국지자체대비(Z*)	군(郡)대비(Z*)	충남지역대비(Z*)
자립도 비중	%	0,13	-0,44	0,84	-0,20
지방세 비중		0,10	-0,41	0,78	-0,24
의무지출비율		0,59	-0,56	-0,38	-0,54
인건비비율		0,13	-0,33	0,40	0,23
사회복지비비율		0,19	-0,78	0,50	-0,49
행사축제경비비율		0,00	-1,14	-1,95	-1,79
경상수지비율		0,59	-0,63	-0,20	-0,63
예산대비 관리채무비율		0,07	0,06	0,63	-0,49
관리채무 상환비율		0,01	-0,35	-0,01	-0,48
공기업 부채비율		0,00	-0,32	-0,28	-0,46

■ 지역발전분야

구분	단위	고유값	전국지자체대비(Z*)	군(郡)대비(Z*)	충남지역대비(Z*)
소득세할주민세	억원	83,24	-0,44	0,10	-0,53
주민등록인구	천명	55,72	-0,78	0,03	-0,40
고용률	%	59,10	0,17	-0,15	0,57
SOC기반시설		43,57	-0,99	0,07	-0,18
소비자서비스업 종사자수	명	7,628,00	-0,74	0,14	-0,40
제조업종사자비율	%	39,91	1,35	1,35	1,11
천명당 이혼률		2,10	-0,36	-0,09	-0,37
시민참여		72,39	-1,22	-1,24	-0,55
십만명당 자살률	명	54,10	1,96	1,09	1,04
노령화지수	%	201,98	0,72	-0,27	0,58

■ 지방자치 핵심전략지수

구분	단위	전국지자체대비(Z*)	군(郡)대비(Z*)	충남지역대비(Z*)
지방조직관리지수	Z*	101,38	96,88	102,58
지방재정압박지수		92,94	103,43	91,88
지역발전지수		99,10	108,77	106,31

2) 요약그래프

■ 개황통계

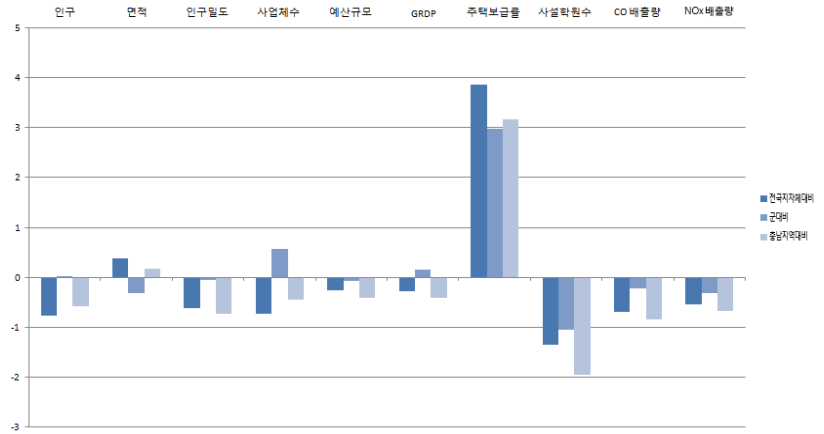
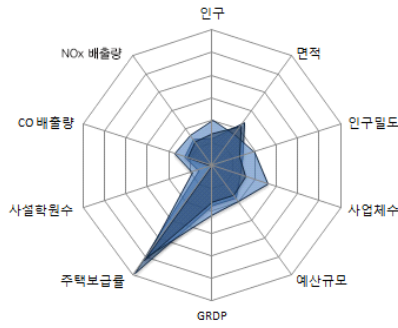

■ 자치행정분야

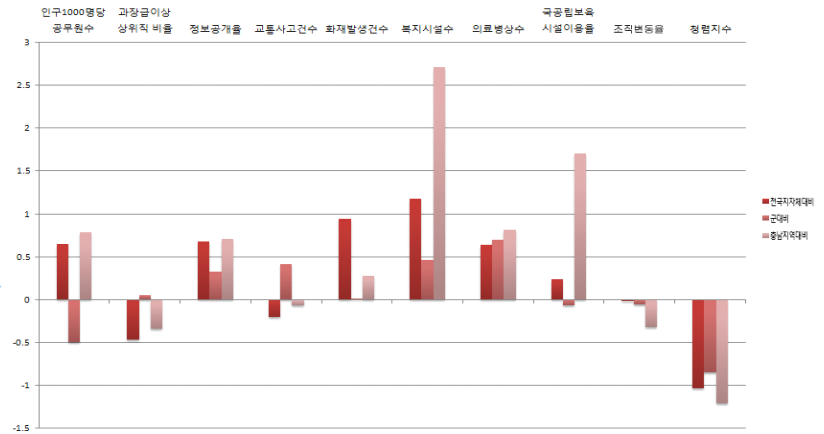
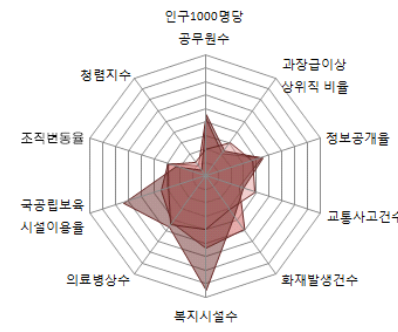

■ 지방재정분야

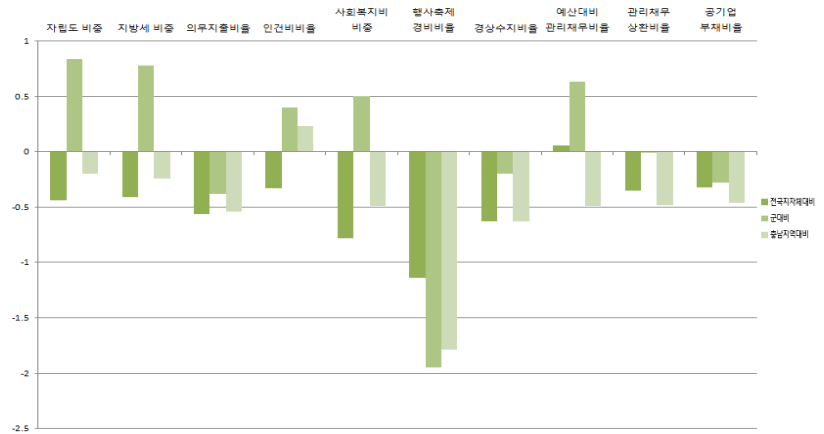
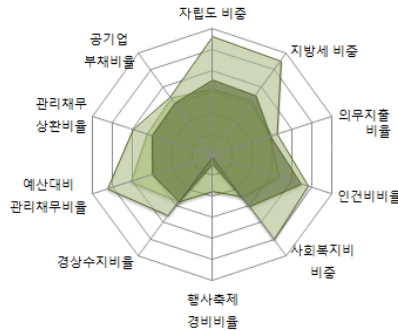

■ 지역발전분야

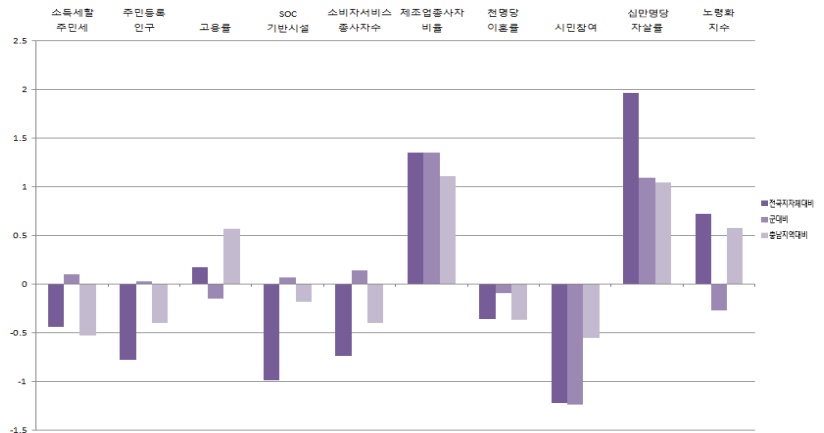
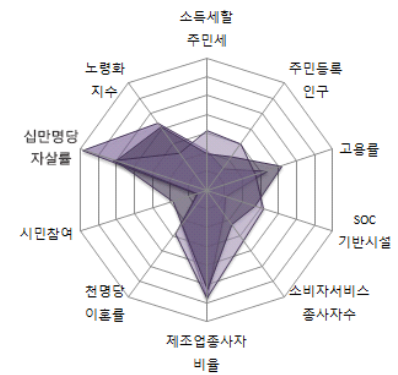

중앙정부

11-11. 부여군

1) 지표

■ 개황통계

구분	단위	고유값	전국지자체대비(Z*)	군(郡)대비(Z*)	충남지역대비(Z*)
인구	천명	73,26	-0.69	0.55	-0.45
면적	km ²	625.00	0.51	-0.15	0.43
인구밀도	열명	11.73	-0.60	0.18	-0.64
사업체수	백개	47.42	-0.75	0.43	-0.49
예산규모	백억원	38.13	-0.22	1.17	-0.32
GRDP	천억원	16.01	-0.28	0.07	-0.42
주택보급률	%	117.36	1.49	0.76	0.79
사설학원수	개소/천명	1.02	-0.47	0.32	-0.42
CO 배출량	백톤	16.09	-0.58	0.11	-0.68
NOx 배출량		18.05	-0.53	-0.29	-0.67

■ 자치행정분야

구분	단위	고유값	전국지자체대비(Z*)	군(郡)대비(Z*)	충남지역대비(Z*)
인구1000명당공무원수	명	8.56	0.57	-0.58	0.67
과장급 이상 상위직 비율	%	6.22	-0.71	-0.40	-0.80
정보공개율		99.01	0.99	0.66	1.05
교통사고건수	건수	13.58	-0.78	-0.43	-0.85
화재발생건수		2.17	1.35	0.53	0.71
복지시설수	개소	0.15	-0.09	-0.35	-0.19
의료병상수		17.66	0.76	0.82	0.95
국공립보육시설이용율	%	0.00	-1.12	-1.14	-1.36
조직변동율		50.22	3.08	3.20	2.07
청렴지수	Z*	7.52	-0.36	-0.25	0.15

■ 지방재정분야

구분	단위	고유값	전국지자체대비(Z*)	군(郡)대비(Z*)	충남지역대비(Z*)
자립도 비중	%	0.07	-0.92	-0.18	-0.82
지방세 비중		0.05	-0.88	-0.16	-0.81
의무지출비율		0.59	-0.55	-0.36	-0.51
인건비비율		0.11	-0.60	-0.83	-0.25
사회복지비비율		0.19	-0.79	0.47	-0.52
행사축제경비비율		0.01	0.10	-0.54	-0.03
경상수지비율		0.65	-0.39	0.28	0.32
예산대비 관리채무비율		0.09	0.36	1.17	-0.28
관리채무 상환비율		0.01	-0.06	0.80	-0.19
공기업 부채비율		0.00	-0.32	-0.28	-0.46

■ 지역발전분야

구분	단위	고유값	전국지자체대비(Z*)	군(郡)대비(Z*)	충남지역대비(Z*)
소득세할주민세	억원	66.13	-0.46	-0.03	-0.56
주민등록인구	천명	73.26	-0.70	0.55	-0.37
고용률	%	60.70	0.49	0.09	0.83
SOC기반시설		37.65	-1.32	-0.54	-0.76
소비자서비스업 종사자수	명	8,253.00	-0.72	0.29	-0.39
제조업종사자비율	%	17.52	-0.13	-0.15	-0.53
천명당 이혼률		2.10	-0.36	-0.09	-0.37
시민참여		74.56	-0.33	-0.36	0.62
십만명당 자살률	명	41.20	0.76	0.01	0.07
노령화지수	%	246.11	1.20	0.22	1.13

■ 지방자치 핵심전략지수

구분	단위	전국지자체대비(Z*)	군(郡)대비(Z*)	충남지역대비(Z*)
지방조직관리지수	Z*	106.93	100.63	104.23
지방재정압박지수		96.30	110.21	97.35
지역발전지수		95.74	100.61	90.26

2) 요약그래프

■ 개황통계

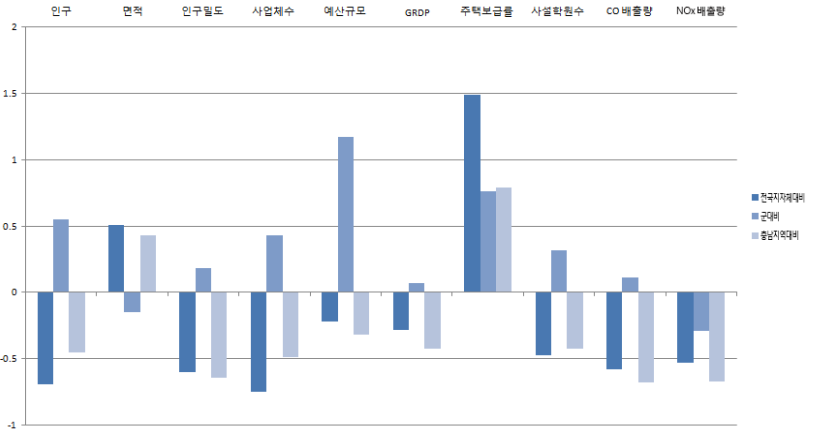
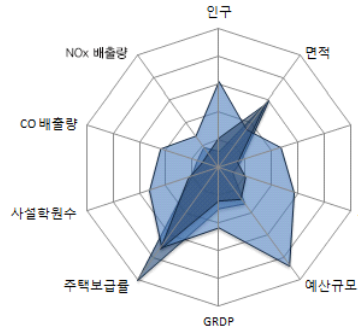

■ 자치행정분야

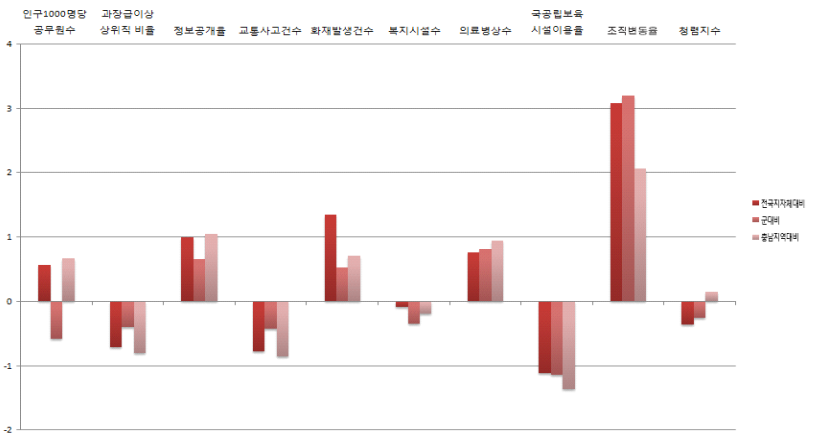
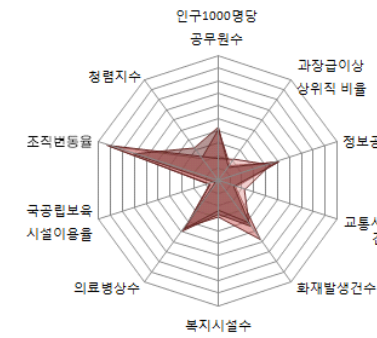

■ 지방재정분야

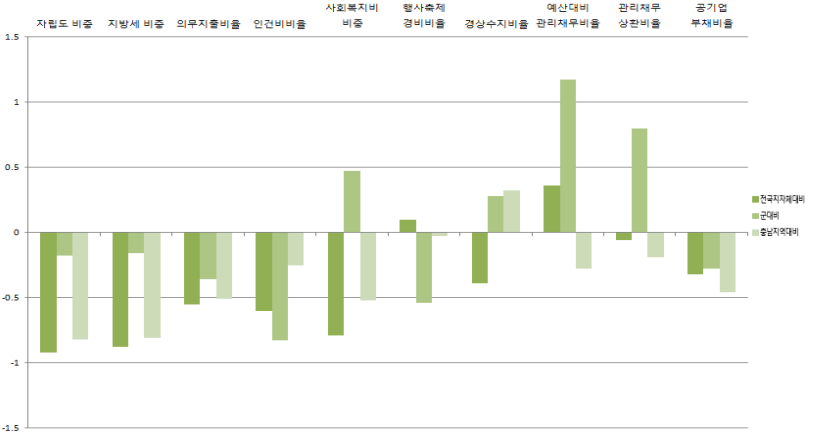
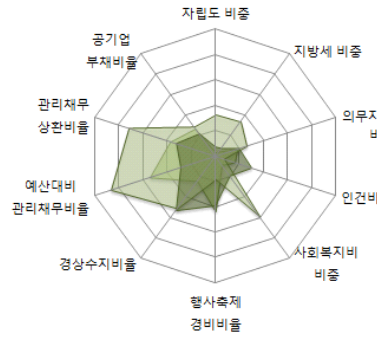

■ 지역발전분야

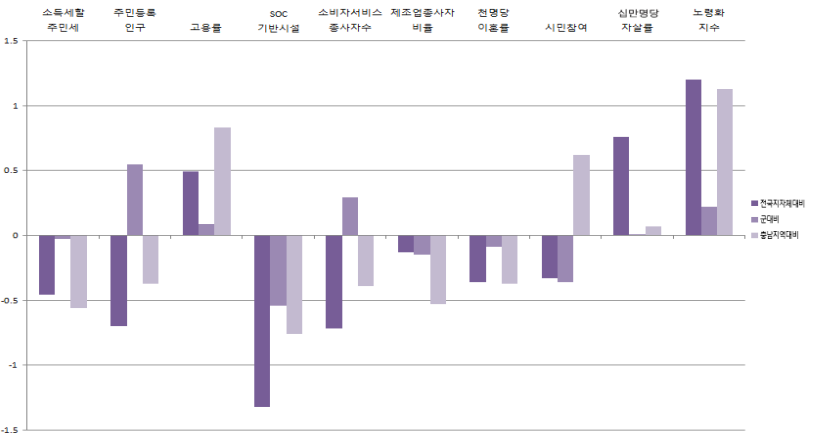
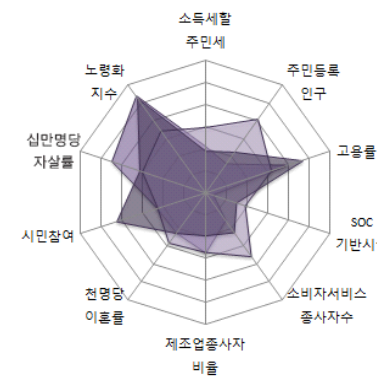

중앙정부

11-12. 서천군

1) 지표

■ 개황통계

구분	단위	고유값	전국지자체대비(Z*)	군(郡)대비(Z*)	충남지역대비(Z*)
인구	천명	58.92	-0.76	0.12	-0.55
면적	km ²	358.00	-0.19	-1.05	-1.04
인구밀도	열명	16.46	-0.60	0.72	-0.44
사업체수	백개	43.42	-0.78	0.24	-0.53
예산규모	백억원	30.39	-0.26	0.09	-0.39
GRDP	천억원	16.16	-0.27	0.08	-0.42
주택보급률	%	113.94	1.07	0.36	0.37
사설학원수	개소/천명	1.07	-0.37	0.47	-0.25
CO 배출량	백톤	19.28	-0.49	0.37	-0.56
NOx 배출량		70.55	0.29	1.05	-0.13

■ 자치행정분야

구분	단위	고유값	전국지자체대비(Z*)	군(郡)대비(Z*)	충남지역대비(Z*)
인구1000명당공무원수	명	9.22	0.72	-0.40	0.90
과장급 이상 상위직 비율	%	6.26	-0.67	-0.32	-0.72
정보공개율		94.82	-1.29	-1.79	-1.54
교통사고건수	건수	16.45	-0.39	0.14	-0.32
화재발생건수		2.55	1.90	1.20	1.29
복지시설수	개소	0.15	-0.08	-0.35	-0.17
의료병상수		13.88	0.25	0.34	0.40
국공립보육시설이용율	%	16.11	0.20	-0.09	1.62
조직변동율		46.67	2.85	2.95	1.89
청렴지수	Z*	7.78	0.14	0.20	1.15

■ 지방재정분야

구분	단위	고유값	전국지자체대비(Z*)	군(郡)대비(Z*)	충남지역대비(Z*)
자립도 비중	%	0.06	-0.96	-0.28	-0.88
지방세 비중		0.05	-0.90	-0.22	-0.84
의무지출비율		0.66	-0.01	0.28	0.46
인건비비율		0.12	-0.39	0.14	0.13
사회복지비비율		0.20	-0.69	0.84	-0.17
행사축제경비비율		0.01	0.55	-0.04	0.61
경상수지비율		0.67	-0.26	0.55	0.87
예산대비 관리채무비율		0.07	0.11	0.72	-0.46
관리채무 상환비율		0.02	0.08	1.19	-0.06
공기업 부채비율		0.00	-0.32	-0.28	-0.46

■ 지역발전분야

구분	단위	고유값	전국지자체대비(Z*)	군(郡)대비(Z*)	충남지역대비(Z*)
소득세할주민세	억원	45.62	-0.48	-0.19	-0.59
주민등록인구	천명	58.92	-0.76	0.12	-0.40
고용률	%	55.80	-0.49	-0.64	0.02
SOC기반시설		37.47	-1.32	-0.56	-0.78
소비자서비스업 종사자수	명	7,418.00	-0.75	0.09	-0.40
제조업종사자비율	%	20.15	0.04	0.03	-0.34
천명당 이혼률		2.20	-0.24	0.21	-0.25
시민참여		72.38	-1.23	-1.24	-0.55
십만명당 자살률	명	37.50	0.42	-0.30	-0.21
노령화지수	%	274.07	1.51	0.52	1.47

■ 지방자치 핵심전략지수

구분	단위	전국지자체대비(Z*)	군(郡)대비(Z*)	충남지역대비(Z*)
지방조직관리지수	Z*	107.80	101.79	106.06
지방재정압박지수		96.84	112.43	100.68
지역발전지수		95.26	98.88	90.13

2) 요약그래프

■ 개황통계

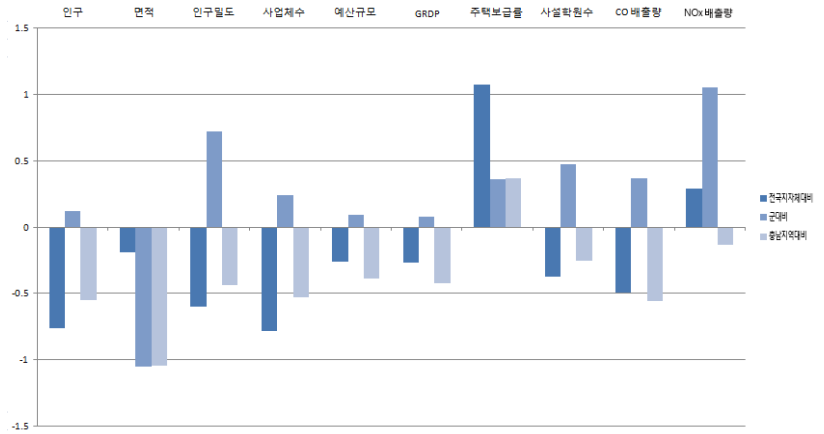
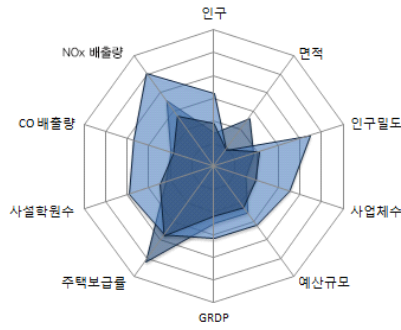

■ 자치행정분야

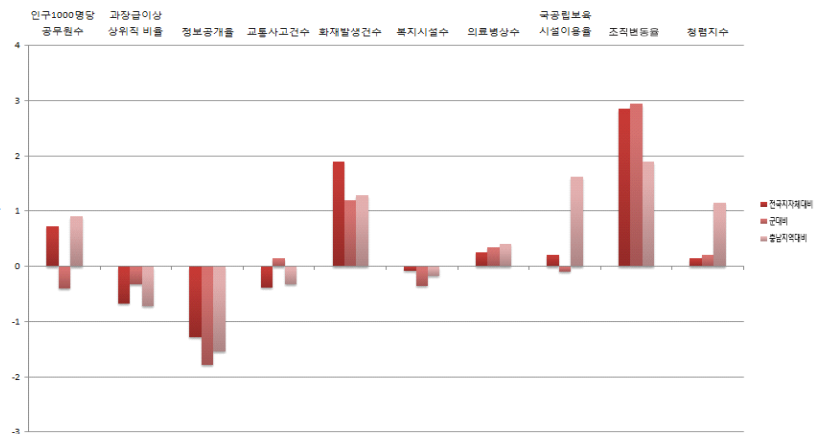
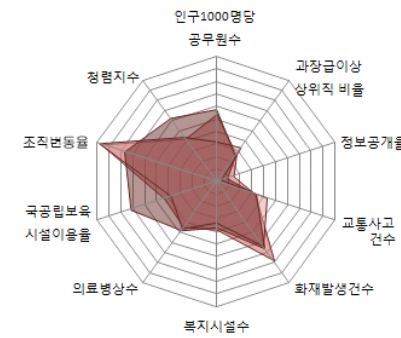

■ 지방재정분야

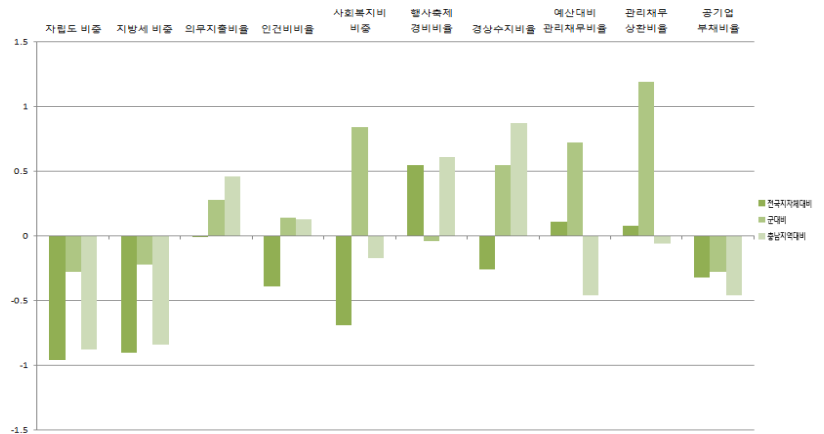
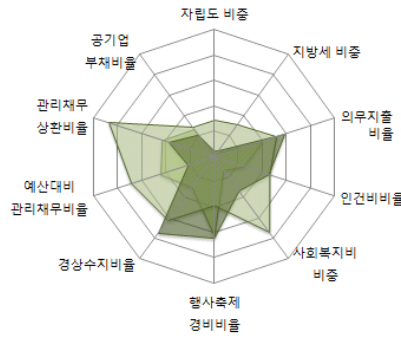

■ 지역발전분야

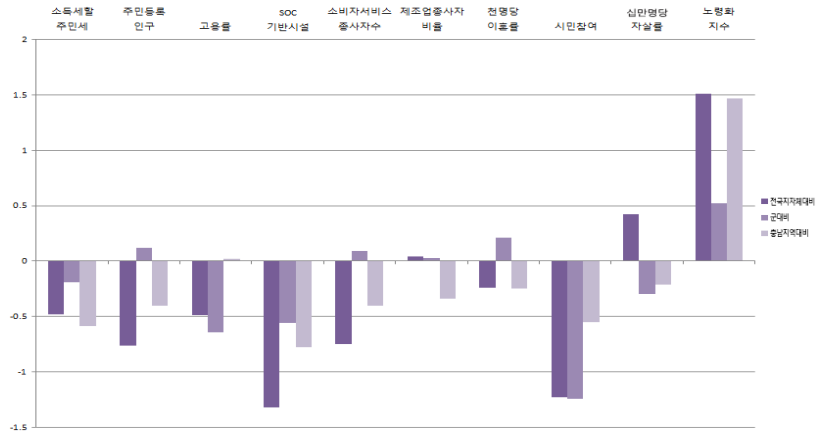
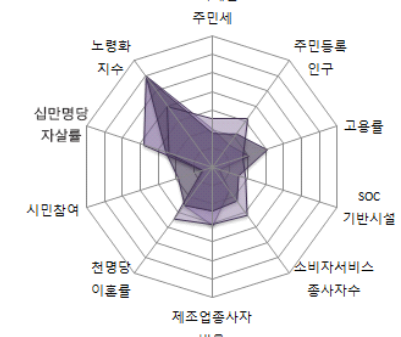

중앙정부

11-13. 청양군

1) 지표

■ 개황통계

구분	단위	고유값	전국지자체대비(Z*)	군(郡)대비(Z*)	충남지역대비(Z*)
인구	천명	32,09	-0.89	-0.68	-0.74
면적	km ²	479.00	0.13	-0.64	-0.37
인구밀도	열명	6.70	-0.61	-0.39	-0.85
사업체수	백개	21.59	-0.94	-0.79	-0.78
예산규모	백억원	24.16	-0.29	-0.79	-0.45
GRDP	천억원	7.43	-0.31	-0.41	-0.46
주택보급률	%	109.30	0.49	-0.18	-0.21
사실학원수	개소/천명	0.78	-0.94	-0.41	-1.24
CO 배출량	백톤	8.20	-0.79	-0.53	-0.99
NOx 배출량		10.19	-0.65	-0.49	-0.75

■ 자치행정분야

구분	단위	고유값	전국지자체대비(Z*)	군(郡)대비(Z*)	충남지역대비(Z*)
인구1000명당공무원수	명	13.81	1.76	0.80	2.49
과장급 이상 상위직 비율	%	6.77	-0.13	0.66	0.28
정보공개율		99.37	1.18	0.87	1.28
교통사고건수	건수	17.36	-0.26	0.31	-0.16
화재발생건수		2.34	1.59	0.82	0.97
복지시설수	개소	0.19	0.04	-0.27	0.11
의료병상수		4.61	-1.01	-0.84	-0.96
국공립보육시설이용율	%	14.38	0.06	-0.21	1.30
조직변동율		0.35	-0.24	-0.28	-0.48
청렴지수	Z*	7.95	0.46	0.49	1.81

■ 지방재정분야

구분	단위	고유값	전국지자체대비(Z*)	군(郡)대비(Z*)	충남지역대비(Z*)
자립도 비중	%	0.07	-0.94	-0.23	-0.85
지방세 비중		0.04	-0.97	-0.35	-0.91
의무지출비율		0.58	-0.63	-0.46	-0.66
인건비비율		0.12	-0.42	-0.02	0.07
사회복지비비율		0.13	-1.17	-0.94	-1.85
행사축제경비비율		0.01	0.25	-0.37	0.19
경상수지비율		0.52	-0.97	-0.86	-1.97
예산대비 관리채무비율		0.02	-0.61	-0.60	-0.97
관리채무 상환비율		0.00	-0.71	-1.05	-0.83
공기업 부채비율		0.00	-0.32	-0.28	-0.46

■ 지역발전분야

구분	단위	고유값	전국지자체대비(Z*)	군(郡)대비(Z*)	충남지역대비(Z*)
소득세할주민세	억원	20.63	-0.50	-0.38	-0.64
주민등록인구	천명	32,09	-0.89	-0.68	-0.45
고용률	%	42.70	-3.13	-2.58	-2.13
SOC기반시설		26.56	-1.92	-1.68	-1.86
소비자서비스업 종사자수	명	3,452.00	-0.86	-0.87	-0.46
제조업종사자비율	%	26.63	0.47	0.46	0.14
천명당 이혼률		2.10	-0.36	-0.09	-0.37
시민참여		75.63	0.11	0.08	1.20
십만명당 자살률	명	68.80	3.33	2.31	2.16
노령화지수	%	301.46	1.81	0.83	1.81

■ 지방자치 핵심전략지수

구분	단위	전국지자체대비(Z*)	군(郡)대비(Z*)	충남지역대비(Z*)
지방조직관리지수	Z*	112.05	109.40	119.28
지방재정압박지수		85.59	86.87	78.13
지역발전지수		93.64	90.47	80.59

2) 요약그래프

■ 개황통계

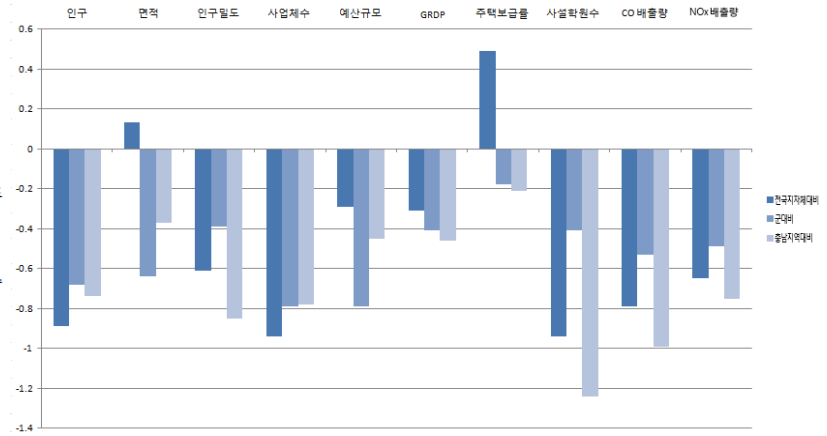
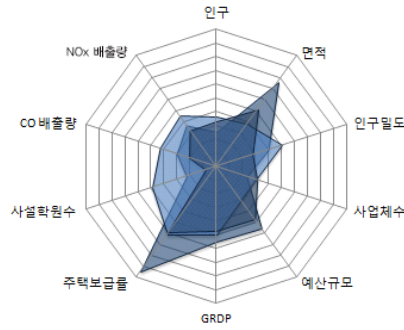

■ 자치행정분야

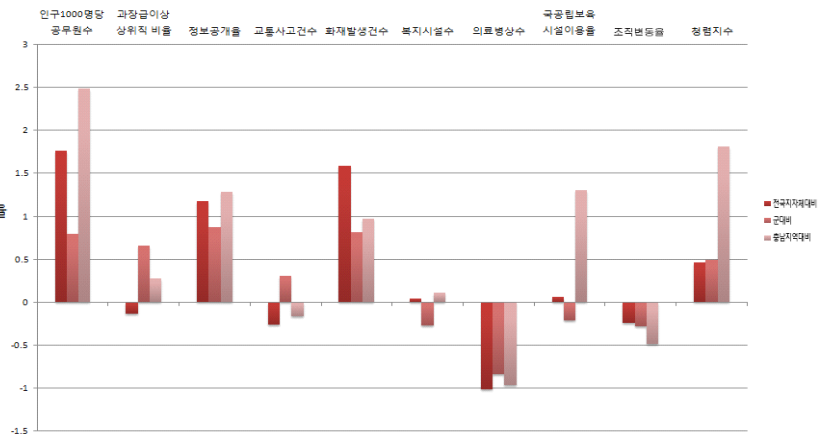
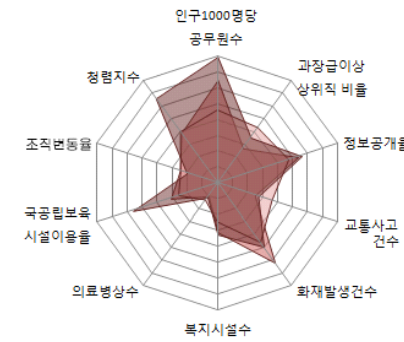

■ 지방재정분야

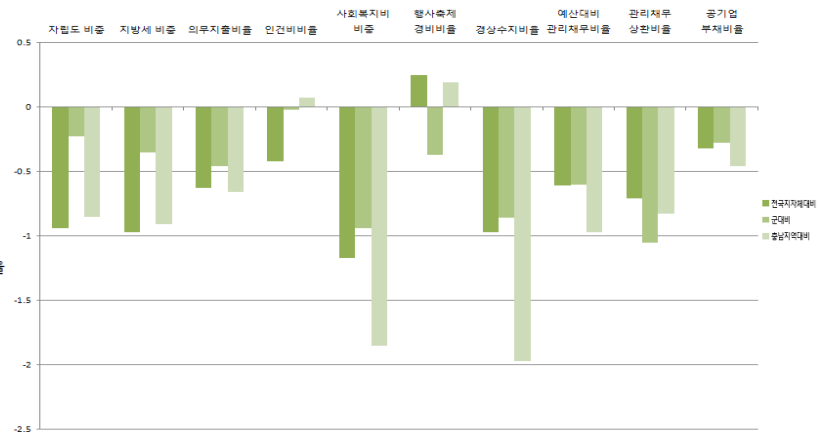
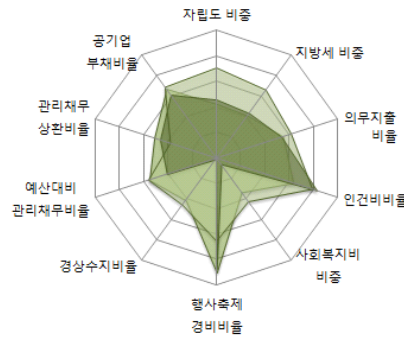

■ 지역발전분야

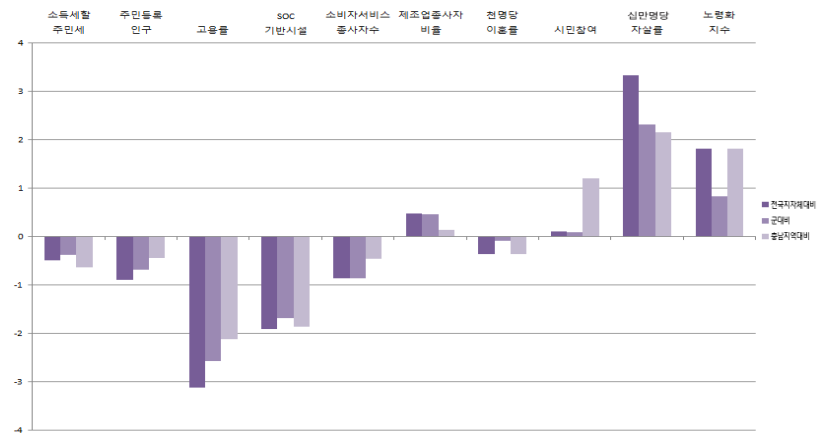
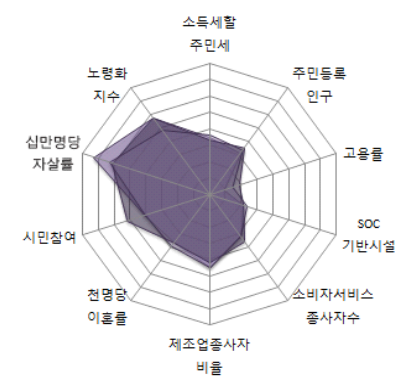

충청지역

11-14. 홍성군

1) 지표

■ 개황통계

구분	단위	고유값	전국지자체대비(Z*)	군(郡)대비(Z*)	충남지역대비(Z*)
인구	천명	88.42	-0.62	1.00	-0.34
면적	km ²	444.00	0.03	-0.76	-0.57
인구밀도	열명	19.91	-0.59	1.12	-0.29
사업체수	백개	67.88	-0.60	1.38	-0.25
예산규모	백억원	39.99	-0.21	1.44	-0.30
GRDP	천억원	17.87	-0.27	0.18	-0.41
주택보급률	%	105.57	0.02	-0.62	-0.68
사설학원수	개소/천명	1.36	0.20	1.35	0.74
CO 배출량	백톤	14.75	-0.61	0.01	-0.74
NOx 배출량		20.58	-0.49	-0.22	-0.64

■ 자치행정분야

구분	단위	고유값	전국지자체대비(Z*)	군(郡)대비(Z*)	충남지역대비(Z*)
인구1000명당공무원수	명	6.42	0.09	-1.14	-0.07
과장급 이상 상위직 비율	%	6.16	-0.77	-0.51	-0.91
정보공개율		94.54	-1.44	-1.96	-1.72
교통사고건수	건수	17.77	-0.21	0.39	-0.08
화재발생건수		1.76	0.76	-0.20	0.10
복지시설수	개소	0.17	-0.02	-0.31	-0.03
의료병상수		14.42	0.32	0.41	0.48
국공립보육시설이용율	%	13.37	-0.02	-0.27	1.11
조직변동율		0.26	-0.25	-0.28	-0.49
청렴지수	Z*	7.44	-0.51	-0.39	-0.16

■ 지방재정분야

구분	단위	고유값	전국지자체대비(Z*)	군(郡)대비(Z*)	충남지역대비(Z*)
자립도 비중	%	0.09	-0.78	0.12	-0.64
지방세 비중		0.07	-0.73	0.14	-0.63
의무지출비율		0.64	-0.19	0.07	0.14
인건비비율		0.12	-0.54	-0.53	-0.13
사회복지비비중		0.19	-0.73	0.68	-0.32
행사축제경비비율		0.01	-0.47	-1.19	-0.84
경상수지비율		0.64	-0.42	0.22	0.21
예산대비 관리채무비율		0.06	-0.06	0.40	-0.58
관리채무 상환비율		0.00	-0.55	-0.59	-0.67
공기업 부채비율		0.04	-0.27	-0.14	-0.41

■ 지역발전분야

구분	단위	고유값	전국지자체대비(Z*)	군(郡)대비(Z*)	충남지역대비(Z*)
소득세할주민세	억원	69.67	-0.45	0.00	-0.55
주민등록인구	천명	88.42	-0.63	1.00	-0.34
고용률	%	48.90	-1.88	-1.66	-1.11
SOC기반시설		41.68	-1.09	-0.13	-0.37
소비자서비스업 종사자수	명	13,410.00	-0.57	1.54	-0.31
제조업종사자비율	%	15.35	-0.28	-0.30	-0.69
천명당 이혼률		2.30	-0.12	0.50	-0.13
시민참여		72.64	-1.12	-1.14	-0.41
십만명당 자살률	명	46.80	1.28	0.48	0.49
노령화지수	%	161.58	0.28	-0.71	0.08

■ 지방자치 핵심전략지수

구분	단위	전국지자체대비(Z*)	군(郡)대비(Z*)	충남지역대비(Z*)
지방조직관리지수	Z*	94.09	88.08	91.69
지방재정압박지수		92.63	102.59	94.63
지역발전지수		96.08	107.13	94.26

11-15. 예산군

1) 지표

■ 개황통계

구분	단위	고유값	전국지자체대비(Z*)	군(郡)대비(Z*)	충남지역대비(Z*)
인구	천명	85,88	-0.63	0.93	-0.36
면적	km ²	542.00	0.29	-0.43	-0.03
인구밀도	열명	15.84	-0.60	0.65	-0.46
사업체수	백개	61.01	-0.65	1.06	-0.33
예산규모	백억원	34.37	-0.24	0.65	-0.35
GRDP	천억원	18.16	-0.27	0.20	-0.41
주택보급률	%	114.22	1.10	0.39	0.40
사설학원수	개소/천명	1.22	-0.08	0.93	0.26
CO 배출량	백톤	15.72	-0.59	0.08	-0.70
NOx 배출량		18.85	-0.51	-0.27	-0.66

■ 자치행정분야

구분	단위	고유값	전국지자체대비(Z*)	군(郡)대비(Z*)	충남지역대비(Z*)
인구1000명당공무원수	명	6.91	0.20	-1.01	0.09
과장급 이상 상위직 비율	%	6.07	-0.87	-0.69	-1.09
정보공개율		98.17	0.53	0.17	0.53
교통사고건수	건수	19.71	0.06	0.77	0.27
화재발생건수		2.21	1.41	0.60	0.78
복지시설수	개소	0.19	0.04	-0.27	0.11
의료병상수		8.15	-0.53	-0.39	-0.44
국공립보육시설이용율	%	4.26	-0.77	-0.86	-0.58
조직변동율		0.00	-0.26	-0.30	-0.50
청렴지수	Z*	7.23	-0.91	-0.75	-0.98

■ 지방재정분야

구분	단위	고유값	전국지자체대비(Z*)	군(郡)대비(Z*)	충남지역대비(Z*)
자립도 비중	%	0.09	-0.79	0.10	-0.65
지방세 비중		0.07	-0.73	0.13	-0.63
의무지출비율		0.72	0.41	0.79	1.22
인건비비율		0.12	-0.44	-0.09	0.04
사회복지비비중		0.16	-0.99	-0.28	-1.23
행사축제경비비율		0.01	0.07	-0.57	-0.06
경상수지비율		0.59	-0.63	-0.19	-0.62
예산대비 관리채무비율		0.04	-0.33	-0.09	-0.77
관리채무 상환비율		0.00	-0.51	-0.48	-0.64
공기업 부채비율		0.00	-0.32	-0.27	-0.46

■ 지역발전분야

구분	단위	고유값	전국지자체대비(Z*)	군(郡)대비(Z*)	충남지역대비(Z*)
소득세할주민세	억원	70.27	-0.45	0.00	-0.55
주민등록인구	천명	85,88	-0.64	0.93	-0.34
고용률	%	48.90	-1.88	-1.66	-1.11
SOC기반시설		36.00	-1.41	-0.71	-0.93
소비자서비스업 종사자수	명	10,063,00	-0.67	0.73	-0.36
제조업종사자비율	%	22.87	0.22	0.21	-0.14
천명당 이혼률		2.00	-0.48	-0.38	-0.49
시민참여		73.87	-0.61	-0.64	0.25
십만명당 자살률	명	51.40	1.71	0.86	0.84
노령화지수	%	206.05	0.76	-0.22	0.63

■ 지방자치 핵심전략지수

구분	단위	전국지자체대비(Z*)	군(郡)대비(Z*)	충남지역대비(Z*)
지방조직관리지수	Z*	94.15	87.70	91.57
지방재정압박지수		89.73	95.98	87.32
지역발전지수		95.36	101.83	89.78

2) 요약그래프

■ 개황통계

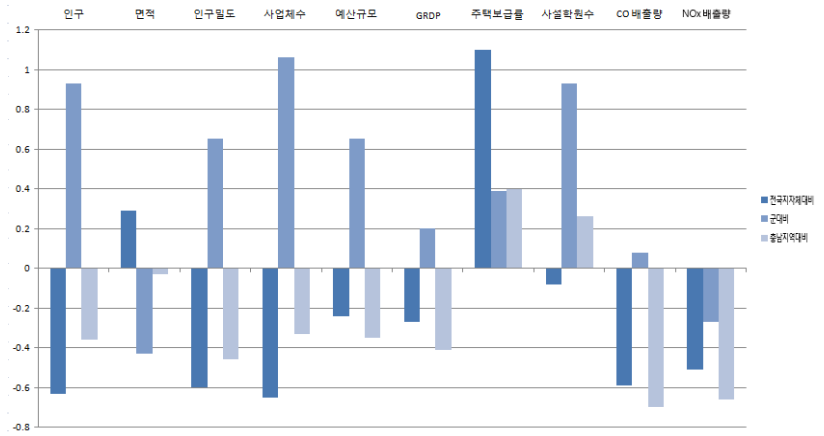
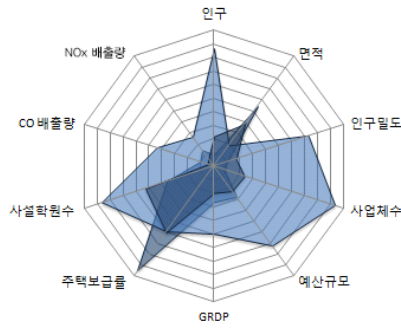

■ 자치행정분야

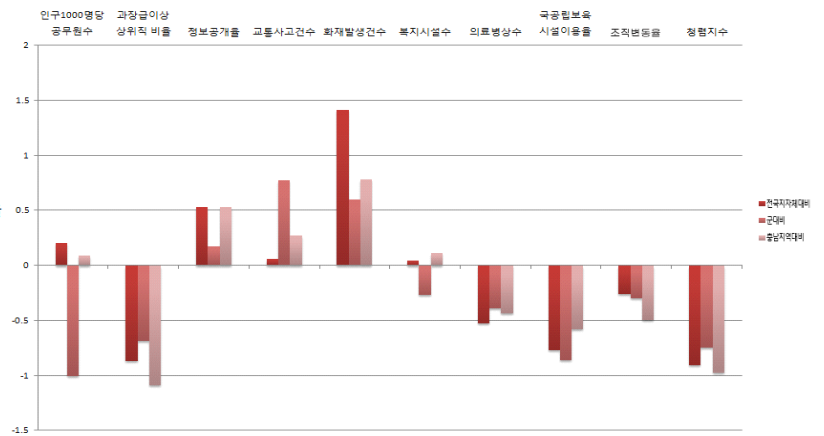
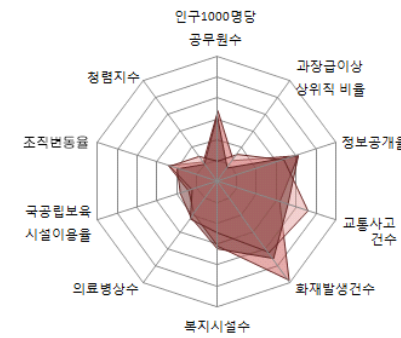

■ 지방재정분야

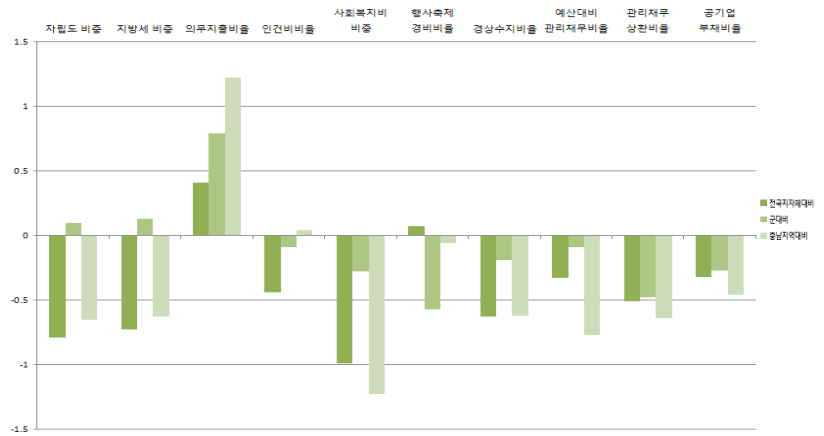
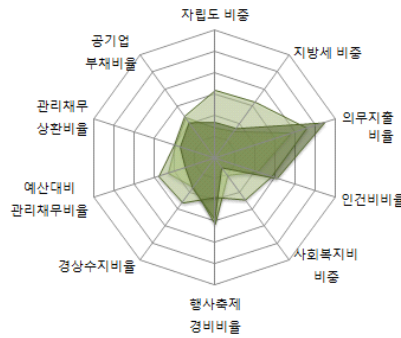

■ 지역발전분야

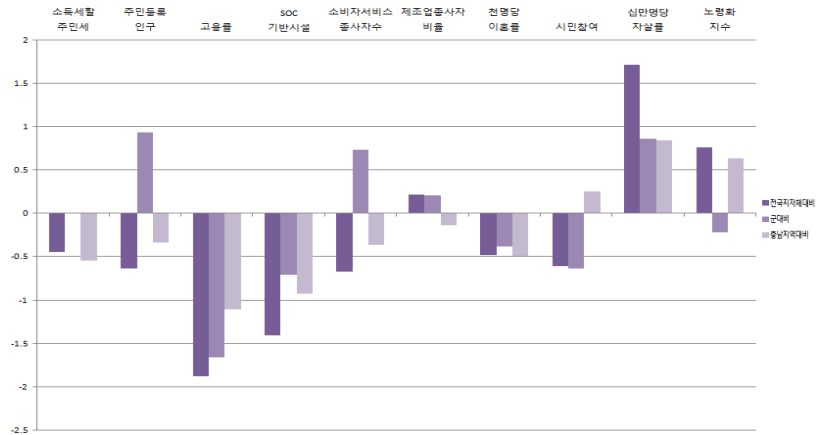
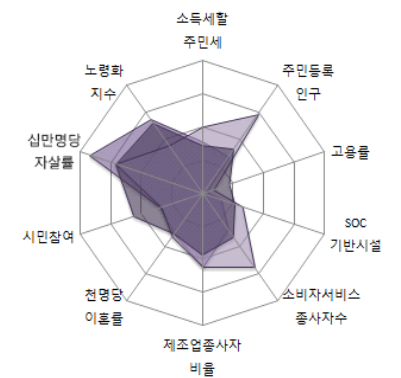

충청지역

11-16. 태안군

1) 지표

■ 개황통계

구분	단위	고유값	전국지자체대비(Z*)	군(郡)대비(Z*)	충남지역대비(Z*)
인구	천명	62,55	-0.74	0.23	-0.53
면적	km ²	516.00	0.22	-0.51	-0.17
인구밀도	열명	12.39	-0.60	0.26	-0.61
사업체수	백개	51.01	-0.72	0.59	-0.45
예산규모	백억원	30.24	-0.26	0.06	-0.39
GRDP	천억원	15.31	-0.28	0.04	-0.42
주택보급률	%	112.05	0.83	0.14	0.13
사설학원수	개소/천명	0.86	-0.79	-0.17	-0.97
CO 배출량	백톤	41.52	0.10	2.19	0.31
NOx 배출량		198.20	2.27	4.30	1.19

■ 자치행정분야

구분	단위	고유값	전국지자체대비(Z*)	군(郡)대비(Z*)	충남지역대비(Z*)
인구1000명당공무원수	명	8.22	0.50	-0.67	0.55
과장급 이상 상위직 비율	%	6.42	-0.50	-0.01	-0.41
정보공개율		97.59	0.22	-0.17	0.17
교통사고건수	건수	18.69	-0.08	0.57	0.09
화재발생건수		2.14	1.31	0.47	0.67
복지시설수	개소	0.35	0.63	0.11	1.47
의료병상수		8.97	-0.42	-0.29	-0.32
국공립보육시설이용율	%	3.53	-0.83	-0.91	-0.71
조직변동율		0.00	-0.26	-0.30	-0.50
청렴지수	Z*	7.31	-0.76	-0.61	-0.67

■ 지방재정분야

구분	단위	고유값	전국지자체대비(Z*)	군(郡)대비(Z*)	충남지역대비(Z*)
자립도 비중	%	0.10	-0.72	0.25	-0.56
지방세 비중		0.06	-0.79	0.02	-0.70
의무지출비율		0.53	-0.99	-0.90	-1.31
인건비비율		0.11	-0.60	-0.83	-0.25
사회복지비비율		0.17	-0.92	-0.03	-0.99
행사축제경비비율		0.01	0.68	0.12	0.80
경상수지비율		0.62	-0.49	0.09	-0.06
예산대비 관리채무비율		0.00	-0.91	-1.15	-1.19
관리채무 상환비율		0.00	-0.72	-1.08	-0.84
공기업 부채비율		0.00	-0.32	-0.28	-0.46

■ 지역발전분야

구분	단위	고유값	전국지자체대비(Z*)	군(郡)대비(Z*)	충남지역대비(Z*)
소득세할주민세	억원	49.90	-0.47	-0.15	-0.59
주민등록인구	천명	62,55	-0.75	0.23	-0.39
고용률	%	66.80	1.72	0.99	1.84
SOC기반시설		36.14	-1.40	-0.69	-0.91
소비자서비스업 종사자수	명	10,085.00	-0.67	0.74	-0.36
제조업종사자비율	%	3.87	-1.04	-1.07	-1.54
천명당 이혼률		2.60	0.25	1.37	0.24
시민참여		72.01	-1.38	-1.39	-0.75
십만명당 자살률	명	43.40	0.97	0.20	0.23
노령화지수	%	209.15	0.80	-0.19	0.67

■ 지방자치 핵심전략지수

구분	단위	전국지자체대비(Z*)	군(郡)대비(Z*)	충남지역대비(Z*)
지방조직관리지수	Z*	99.30	94.66	99.94
지방재정압박지수		87.31	91.70	87.99
지역발전지수		97.85	106.94	98.69

2) 요약그래프

■ 개황통계

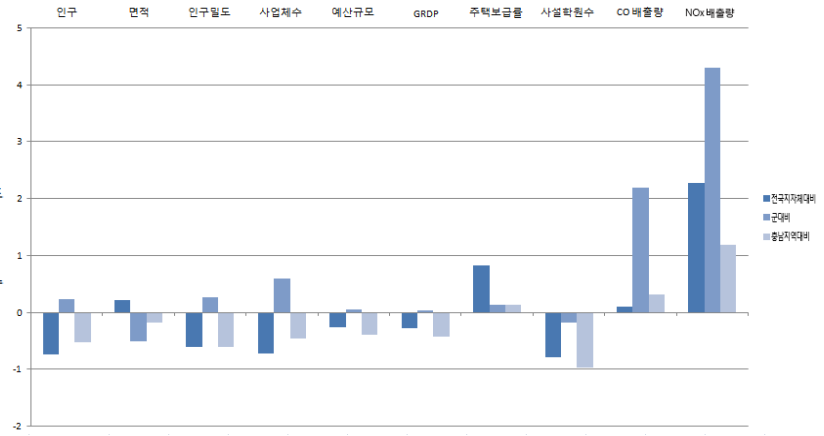
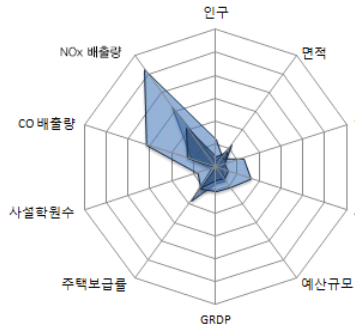

■ 자치행정분야

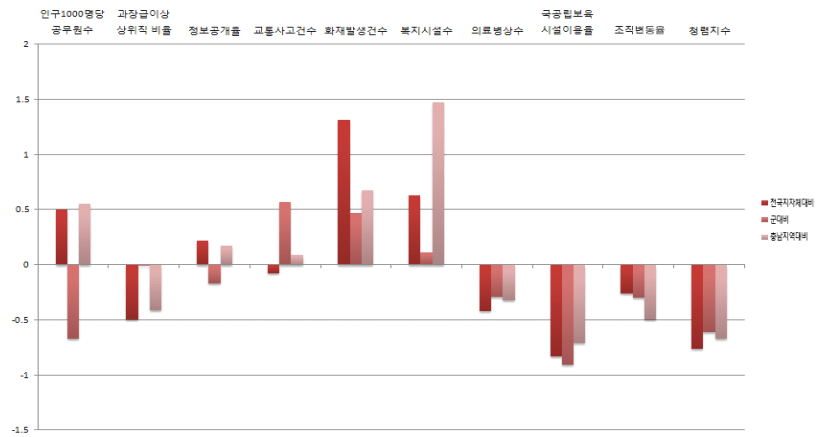
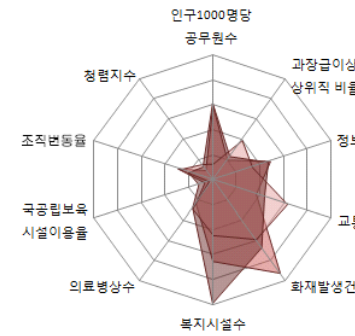

■ 지방재정분야

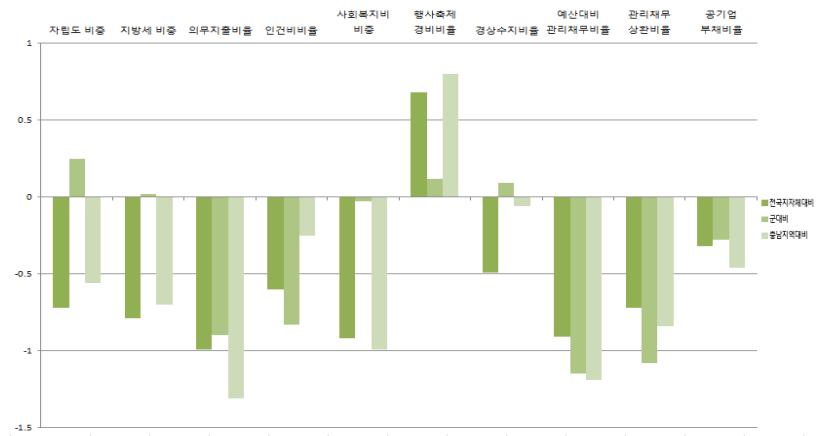
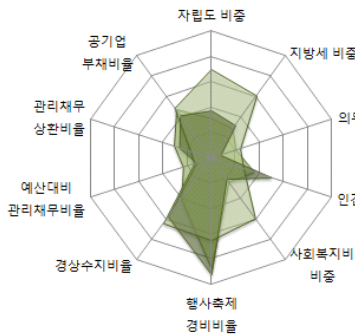

■ 지역발전분야

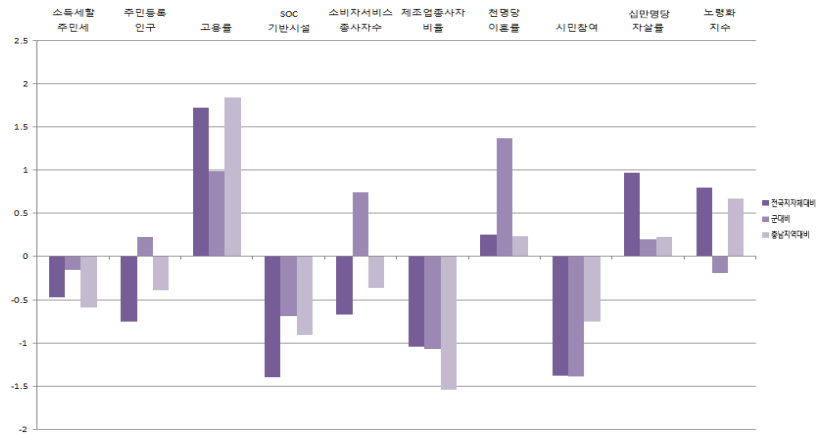
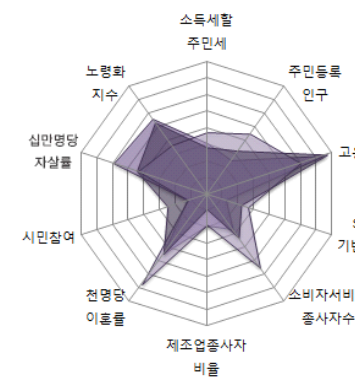

중앙정부



2014년도 지방자치연감
지표로 보는 한국의 지방자치



2014년도 지방자치연감
지표로 보는 한국의 지방자치

i2 전라북도

- | | |
|------------|------------|
| 12-1. 전북본청 | 12-9. 진안군 |
| 12-2. 전주시 | 12-10. 무주군 |
| 12-3. 군산시 | 12-11. 장수군 |
| 12-4. 익산시 | 12-12. 임실군 |
| 12-5. 정읍시 | 12-13. 순창군 |
| 12-6. 남원시 | 12-14. 고창군 |
| 12-7. 김제시 | 12-15. 부안군 |
| 12-8. 완주군 | |



12-1. 전북분청

1) 지표

■ 개황통계

구분	단위	고유값	전국지자체대비(Z*)	시도본청대비(Z*)	전북지역대비(Z*)
인구	천명	1,873.34	7.72	-0.40	10.04
면적	㎢	8,067.00	20.11	0.29	45.97
인구밀도	열명	23.22	-0.58	-0.50	-0.19
사업체수	백개	1,287.40	8.15	-0.42	9.96
예산규모	백억원	430.75	1.76	-0.41	3.51
GRDP	천억원	379.85	1.08	-0.52	3.45
주택보급률	%	102.20	-0.40	-0.47	-1.41
사설학원수	개소/천명	1.33	0.14	0.07	0.00
CO 배출량	백톤	314.42	7.40	-0.62	13.16
NOx 배출량		409.14	5.53	-0.77	14.38

■ 자치행정분야

구분	단위	고유값	전국지자체대비(Z*)	시도본청대비(Z*)	전북지역대비(Z*)
인구1000명당공무원수	명	1.98	-0.92	-0.20	-1.43
과장급 이상 상위직 비율	%	6.13	-0.80	0.89	-1.13
정보공개율		97.26	0.04	0.81	-0.13
교통사고건수	건수	20.97	0.23	0.29	0.79
화재발생건수		0.82	-0.61	-0.22	-0.89
복지시설수	개소	0.16	-0.06	0.87	-0.57
의료병상수		16.03	0.54	1.07	0.12
국공립보육시설이용율	%	5.05	-0.70	-0.59	-0.51
조직변동율		0.10	-0.26	-0.53	-0.29
청렴지수	Z*	7.31	-0.76	0.52	-0.50

■ 지방재정분야

구분	단위	고유값	전국지자체대비(Z*)	시도본청대비(Z*)	전북지역대비(Z*)
자립도 비중	%	0.15	-0.30	-1.04	0.73
지방세 비중		0.14	-0.09	-1.03	1.04
의무지출비율		0.67	0.04	1.48	0.12
인건비비율		0.03	-2.03	-0.68	-3.09
사회복지비비율		0.28	-0.16	0.27	0.86
행사축제경비비율		0.00	-1.19	0.13	-1.49
경상수지비율		0.81	0.35	1.15	1.87
예산대비 관리채무비율		0.15	1.09	-0.87	0.86
관리채무 상환비율		0.09	3.22	0.36	3.25
공기업 부채비율		4.25	5.49	1.62	3.57

■ 지역발전분야

구분	단위	고유값	전국지자체대비(Z*)	시도본청대비(Z*)	전북지역대비(Z*)
소득세할주민세	억원	2,041.61	0.98	-0.29	3.19
주민등록인구	천명	1,873.34	7.69	-0.40	3.39
고용률	%	57.40	-0.17	-0.76	0.29
SOC기반시설		66.06	0.25	-0.37	1.32
소비자서비스업 종사자수	명	266,182.00	6.85	-0.40	3.35
제조업종사자비율	%	18.06	-0.10	-0.26	0.00
천명당 이혼률		4.60	2.71	-0.96	3.30
시민참여		76.20	0.34	0.67	0.00
십만명당 자살률	명	29.20	-0.36	-0.08	-0.34
노령화지수	%	111.40	-0.27	0.97	-0.97

■ 지방자치 핵심전략지수

구분	단위	전국지자체대비(Z*)	시도본청대비(Z*)	전북지역대비(Z*)
지방조직관리지수	Z*	86.01	103.48	80.56
지방재정압박지수		118.73	103.34	126.50
지역발전지수		113.59	88.80	157.02

2) 요약그래프

■ 개황통계

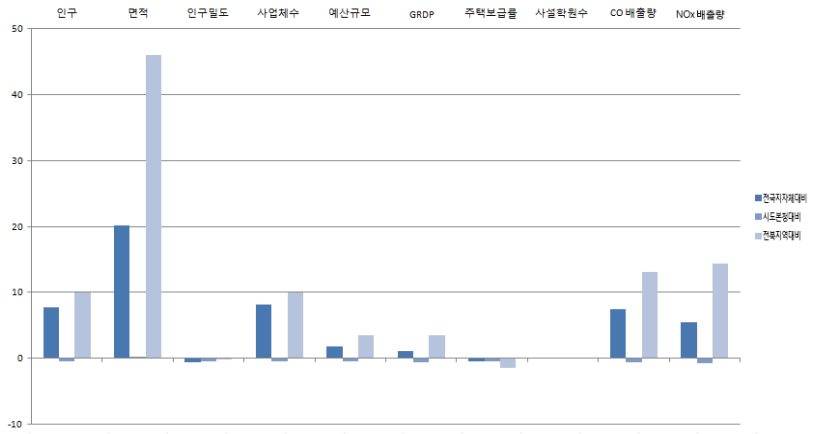
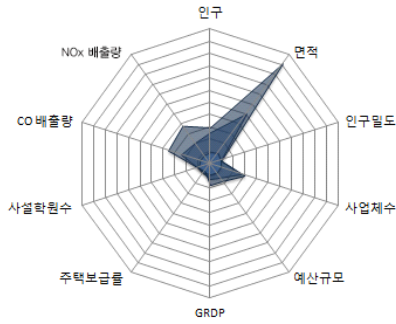

■ 자치행정분야

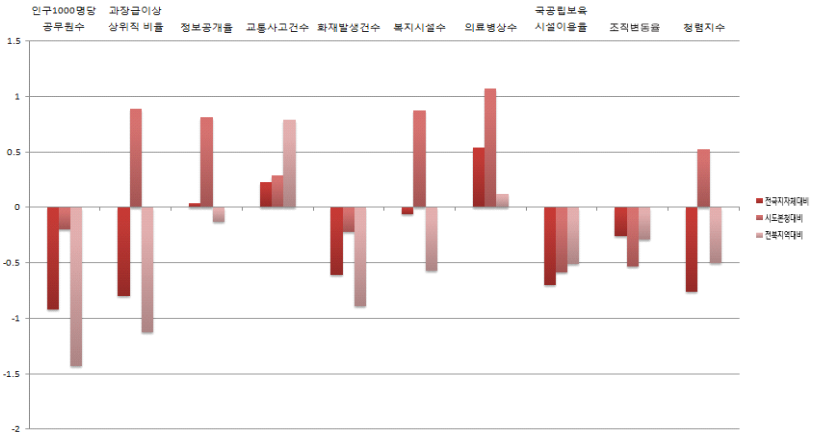
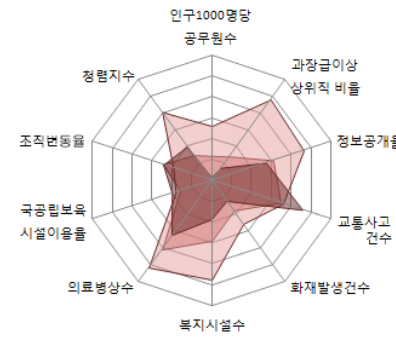

■ 지방재정분야

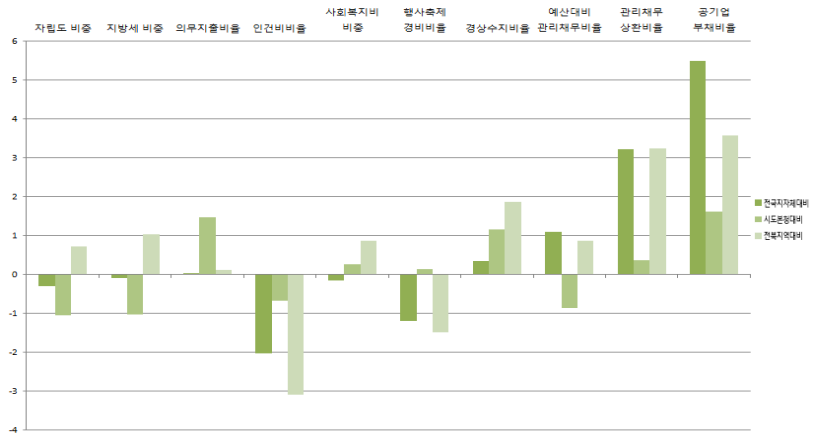
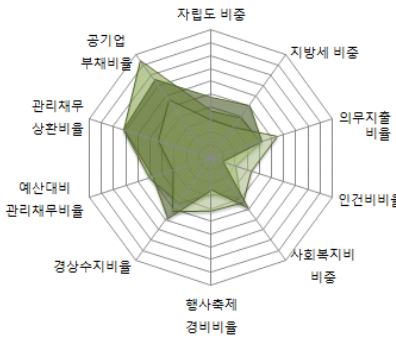

■ 지역발전분야

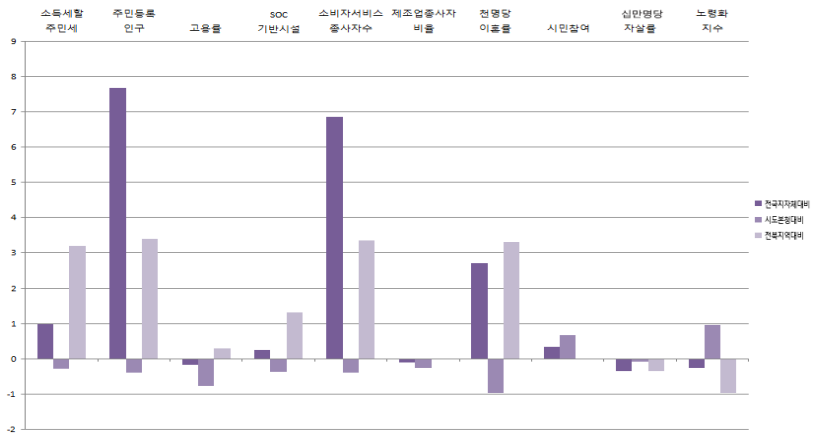
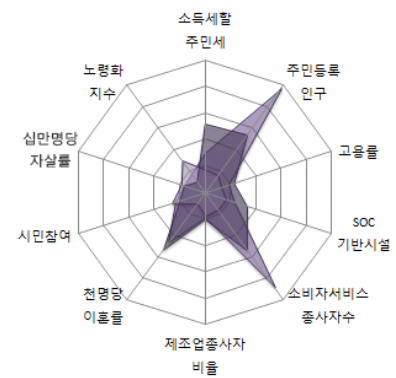

전국패널

12-2. 전주시

1) 지표

■ 개황통계

구분	단위	고유값	전국지자체대비(Z*)	시(市)대비(Z*)	전북지역대비(Z*)
인구	천명	648,86	2,00	1,29	2,97
면적	㎢	206,00	-0,59	-0,85	-2,27
인구밀도	열명	314,94	-0,12	0,45	3,50
사업체수	백개	448,83	2,13	1,53	2,97
예산규모	백억원	107,42	0,13	0,90	0,34
GRDP	천억원	84,21	-0,02	0,11	0,35
주택보급률	%	105,80	0,05	0,23	-0,72
사설학원수	개소/천명	3,03	3,48	3,55	2,42
CO 배출량	백톤	84,16	1,24	1,33	2,78
NOx 배출량		70,35	0,29	-0,05	1,56

■ 자치행정분야

구분	단위	고유값	전국지자체대비(Z*)	시(市)대비(Z*)	전북지역대비(Z*)
인구1000명당공무원수	명	2,43	-0,81	-0,94	-1,34
과장급 이상 상위직 비율	%	7,09	0,21	-0,31	1,05
정보공개율		97,59	0,22	0,65	0,06
교통사고건수	건수	24,57	0,72	1,14	1,58
화재발생건수		0,35	-1,29	-1,51	-1,99
복지시설수	개소	0,09	-0,31	-0,58	-1,50
의료병상수		16,80	0,64	0,58	0,21
국공립보육시설이용율	%	1,87	-0,96	-1,06	-0,81
조직변동율		13,10	0,61	0,31	3,00
청렴지수	Z*	7,90	0,37	0,62	1,02

■ 지방재정분야

구분	단위	고유값	전국지자체대비(Z*)	시(市)대비(Z*)	전북지역대비(Z*)
자립도 비중	%	0,27	0,72	0,47	2,54
지방세 비중		0,22	0,61	0,25	2,26
의무지출비율		0,64	-0,15	0,38	-0,22
인건비비율		0,15	0,01	0,71	0,74
사회복지비비중		0,36	0,43	1,36	1,99
행사축제경비비율		0,01	-0,59	-1,03	-0,56
경상수지비율		0,55	-0,82	-0,87	-1,00
예산대비 관리채무비율		0,21	1,90	1,31	1,64
관리채무 상환비율		0,03	0,72	0,62	0,70
공기업 부채비율		0,35	0,16	0,11	-0,01

■ 지역발전분야

구분	단위	고유값	전국지자체대비(Z*)	시(市)대비(Z*)	전북지역대비(Z*)
소득세할주민세	억원	578,12	0,04	0,10	0,83
주민등록인구	천명	648,86	1,98	1,29	0,83
고용률	%	55,20	-0,61	-0,14	-0,35
SOC기반시설		72,61	0,61	1,06	1,92
소비자서비스업 종사자수	명	101,739,00	2,02	1,63	0,96
제조업종사자비율	%	6,30	-0,88	-1,22	-1,17
천명당 이혼률		1,80	-0,73	-1,27	-0,57
시민참여		79,55	1,71	1,54	2,38
십만명당 자살률	명	21,70	-1,06	-1,12	-1,23
노령화지수	%	62,78	-0,81	-0,55	-1,59

■ 지방자치 핵심전략지수

구분	단위	전국지자체대비(Z*)	시(市)대비(Z*)	전북지역대비(Z*)
지방조직관리지수	Z*	96,89	92,16	105,31
지방재정압박지수		109,32	109,08	112,91
지역발전지수		98,93	98,55	105,01

2) 요약그래프

■ 개황통계

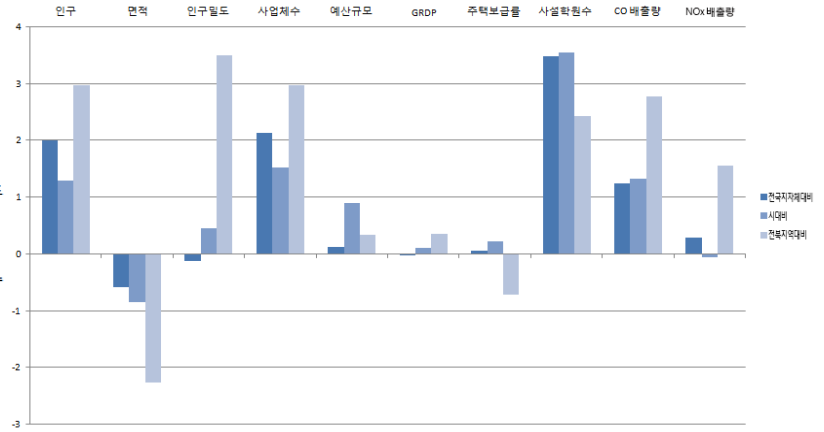
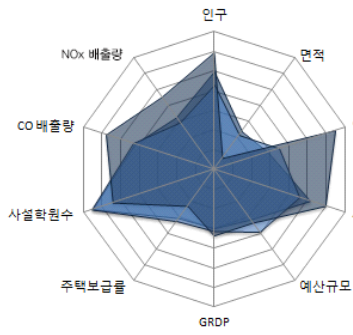

■ 자치행정분야

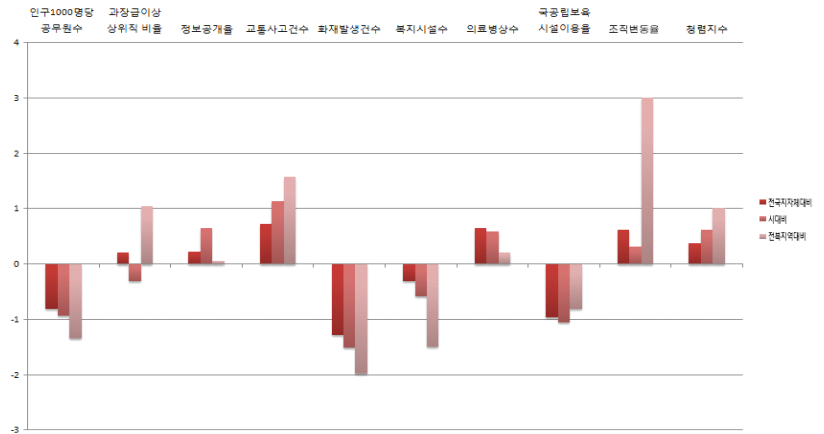
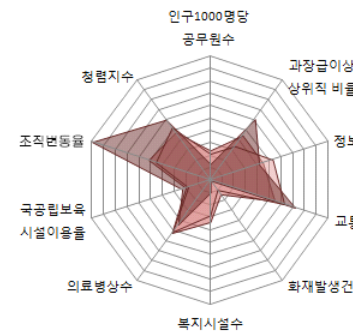

■ 지방재정분야

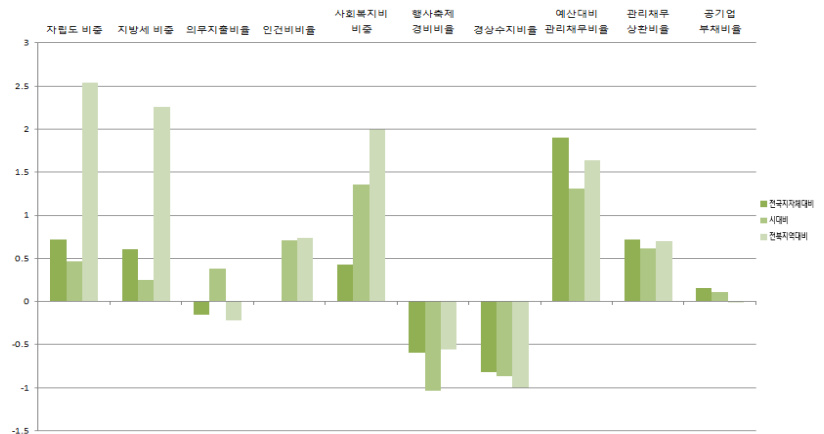
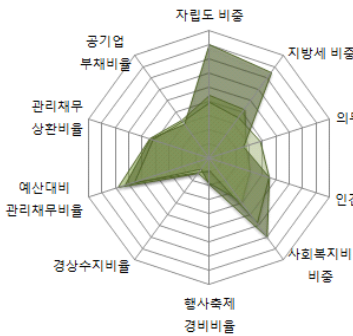

■ 지역발전분야

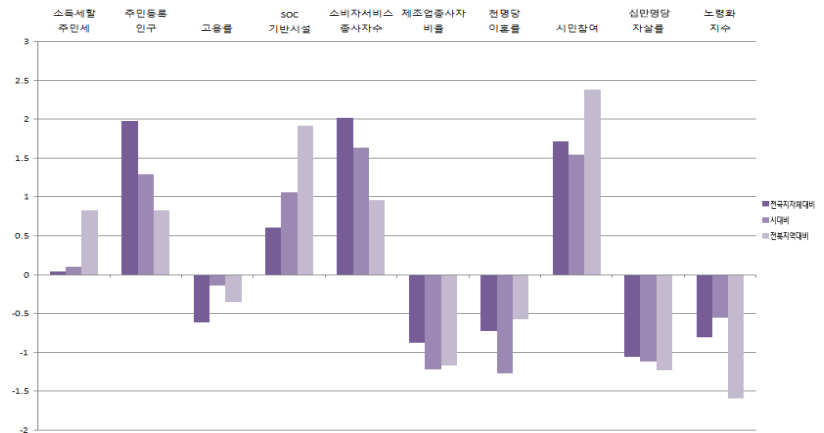
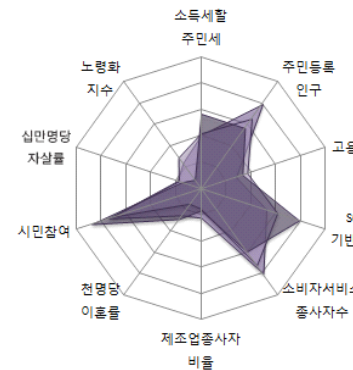

전국
시도
전도지역

12-3. 군산시

1) 지표

■ 개황통계

구분	단위	고유값	전국지자체대비(Z*)	시(市)대비(Z*)	전북지역대비(Z*)
인구	천명	278,34	0,27	-0,12	0,83
면적	km ²	395,00	-0,10	-0,34	-1,11
인구밀도	열명	70,38	-0,51	-0,37	0,41
사업체수	백개	202,50	0,36	-0,01	0,92
예산규모	백억원	77,01	-0,02	0,16	0,05
GRDP	천억원	90,28	0,00	0,20	0,42
주택보급률	%	112,10	0,84	1,13	0,50
사설학원수	개소/천명	2,18	1,81	1,51	1,21
CO 배출량	백톤	48,92	0,30	0,15	1,19
NOx 배출량		97,31	0,70	0,34	2,58

■ 자치행정분야

구분	단위	고유값	전국지자체대비(Z*)	시(市)대비(Z*)	전북지역대비(Z*)
인구1000명당공무원수	명	4,01	-0,46	-0,21	-1,05
과장급 이상 상위직 비율	%	7,34	0,47	0,01	1,62
정보공개율		92,47	-2,56	-2,14	-2,89
교통사고건수	건수	21,84	0,35	0,42	0,98
화재발생건수		0,80	-0,63	-0,56	-0,92
복지시설수	개소	0,12	-0,19	-0,19	-1,08
의료병상수		10,77	-0,18	-0,30	-0,51
국공립보육시설이용율	%	6,06	-0,62	-0,44	-0,42
조직변동율		0,05	-0,26	-0,35	-0,31
청렴지수	Z*	6,87	-1,60	-1,63	-1,62

■ 지방재정분야

구분	단위	고유값	전국지자체대비(Z*)	시(市)대비(Z*)	전북지역대비(Z*)
자립도 비중	%	0,20	0,11	-0,24	1,45
지방세 비중		0,17	0,21	-0,19	1,57
의무지출비율		0,68	0,08	0,74	0,20
인건비비율		0,12	-0,43	-0,39	-0,10
사회복지비비중		0,28	-0,14	0,04	0,91
행사축제경비비율		0,00	-0,63	-1,08	-0,63
경상수지비율		0,67	-0,26	0,71	0,38
예산대비 관리채무비율		0,08	0,14	-0,46	-0,07
관리채무 상환비율		0,01	-0,47	-1,07	-0,51
공기업 부채비율		0,00	-0,32	-0,36	-0,33

■ 지역발전분야

구분	단위	고유값	전국지자체대비(Z*)	시(市)대비(Z*)	전북지역대비(Z*)
소득세할주민세	억원	549,34	0,01	0,05	0,76
주민등록인구	천명	278,34	0,26	-0,12	0,06
고용률	%	54,30	-0,79	-0,38	-0,61
SOC기반시설		64,56	0,16	0,25	1,19
소비자서비스업 종사자수	명	38,288,00	0,16	-0,13	0,04
제조업종사자비율	%	29,03	0,63	0,34	1,09
천명당 이혼률		2,60	0,25	0,71	0,53
시민참여		75,10	-0,11	-0,11	-0,78
십만명당 자살률	명	32,40	-0,06	0,22	0,04
노령화지수	%	82,65	-0,59	-0,15	-1,34

■ 지방자치 핵심전략지수

구분	단위	전국지자체대비(Z*)	시(市)대비(Z*)	전북지역대비(Z*)
지방조직관리지수	Z*	99,44	97,85	103,52
지방재정압박지수		96,94	96,98	102,68
지역발전지수		99,65	102,62	121,54

2) 요약그래프

■ 개황통계

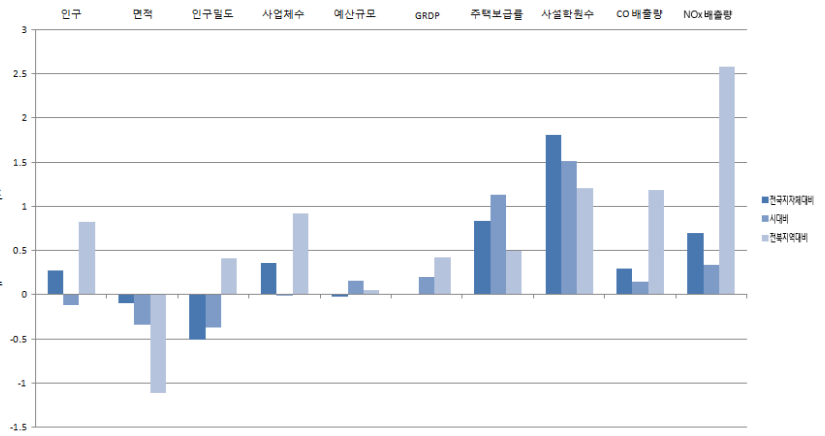
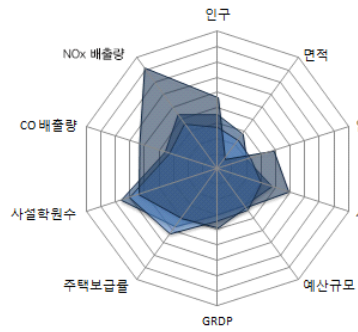

■ 자치행정분야

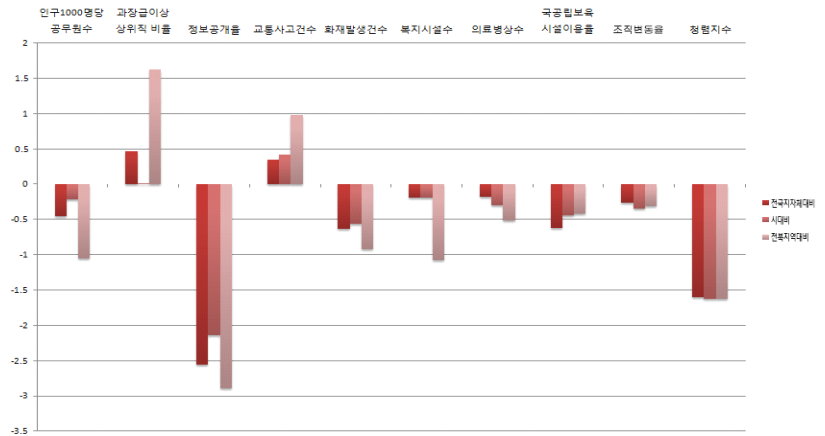
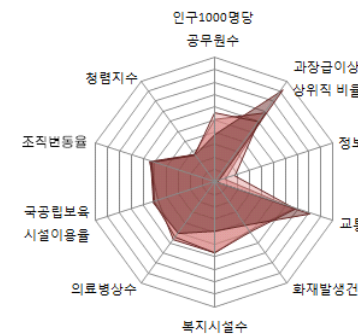

■ 지방재정분야

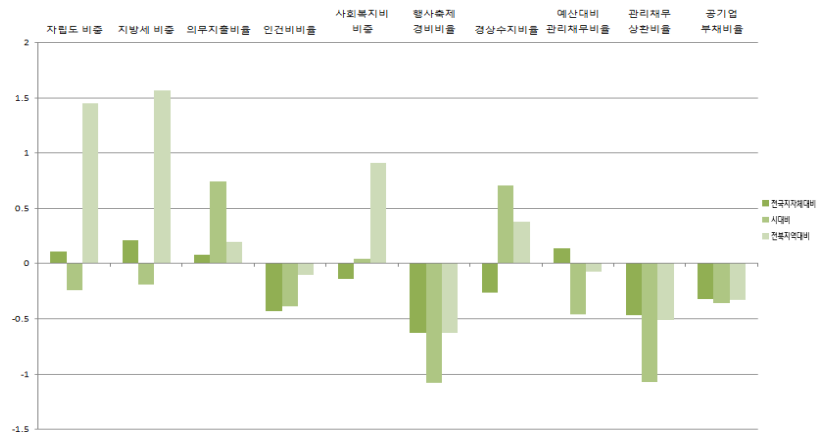
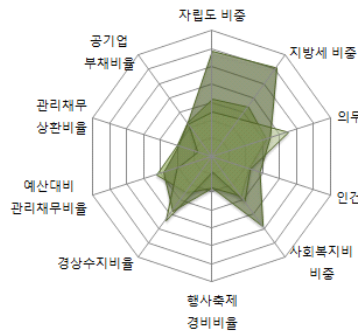

■ 지역발전분야

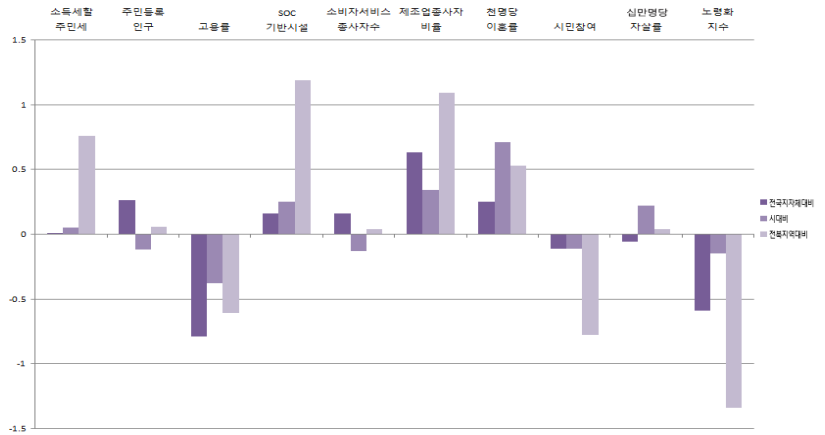
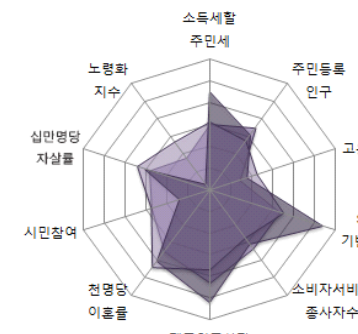

전국패널

12-4. 익산시

1) 지표

■ 개황통계

구분	단위	고유값	전국지자체대비(Z*)	시(市)대비(Z*)	전북지역대비(Z*)
인구	천명	306.47	0.40	-0.02	1.00
면적	km ²	507.00	0.20	-0.03	-0.42
인구밀도	열명	60.49	-0.53	-0.40	0.28
사업체수	백개	201.47	0.36	-0.02	0.91
예산규모	백억원	78.28	-0.02	0.19	0.06
GRDP	천억원	62.43	-0.10	-0.19	0.12
주택보급률	%	109.00	0.45	0.69	-0.10
사설학원수	개소/천명	2.14	1.73	1.41	1.15
CO 배출량	백톤	41.48	0.10	-0.10	0.86
NOx 배출량		49.19	-0.04	-0.35	0.76

■ 자치행정분야

구분	단위	고유값	전국지자체대비(Z*)	시(市)대비(Z*)	전북지역대비(Z*)
인구1000명당공무원수	명	3.85	-0.49	-0.28	-1.08
과장급 이상 상위직 비율	%	7.20	0.32	-0.18	1.29
정보공개율		97.08	-0.06	0.37	-0.23
교통사고건수	건수	20.51	0.17	0.07	0.69
화재발생건수		0.66	-0.84	-0.87	-1.27
복지시설수	개소	0.20	0.08	0.75	-0.06
의료병상수		12.66	0.08	-0.02	-0.28
국공립보육시설이용율	%	6.33	-0.60	-0.40	-0.39
조직변동율		5.36	0.09	-0.08	1.04
청렴지수	Z*	7.48	-0.44	-0.30	-0.06

■ 지방재정분야

구분	단위	고유값	전국지자체대비(Z*)	시(市)대비(Z*)	전북지역대비(Z*)
자립도 비중	%	0.16	-0.18	-0.57	0.94
지방세 비중		0.14	-0.12	-0.56	0.99
의무지출비율		0.64	-0.15	0.38	-0.22
인건비비율		0.14	-0.17	0.26	0.40
사회복지비비율		0.34	0.28	1.01	1.71
행사축제경비비율		0.01	-0.27	-0.67	-0.07
경상수지비율		0.71	-0.09	1.20	0.80
예산대비 관리채무비율		0.23	2.21	1.62	1.94
관리채무 상환비율		0.03	0.57	0.41	0.55
공기업 부채비율		0.36	0.18	0.12	0.00

■ 지역발전분야

구분	단위	고유값	전국지자체대비(Z*)	시(市)대비(Z*)	전북지역대비(Z*)
소득세할주민세	억원	297.46	-0.23	-0.37	0.14
주민등록인구	천명	306.47	0.39	-0.02	0.12
고용률	%	51.00	-1.46	-1.24	-1.57
SOC기반시설		62.98	0.08	0.09	1.04
소비자서비스업 종사자수	명	43,016.00	0.30	0.00	0.11
제조업종사자비율	%	24.11	0.30	0.01	0.60
천명당 이혼률		2.20	-0.24	-0.28	-0.02
시민참여		75.72	0.14	0.12	-0.34
십만명당 자살률	명	32.40	-0.06	0.22	0.04
노령화지수	%	90.70	-0.50	0.01	-1.23

■ 지방자치 핵심전략지수

구분	단위	전국지자체대비(Z*)	시(市)대비(Z*)	전북지역대비(Z*)
지방조직관리지수	Z*	98.90	96.69	104.20
지방재정압박지수		112.38	115.94	119.35
지역발전지수		98.05	96.26	110.56

2) 요약그래프

■ 개황통계

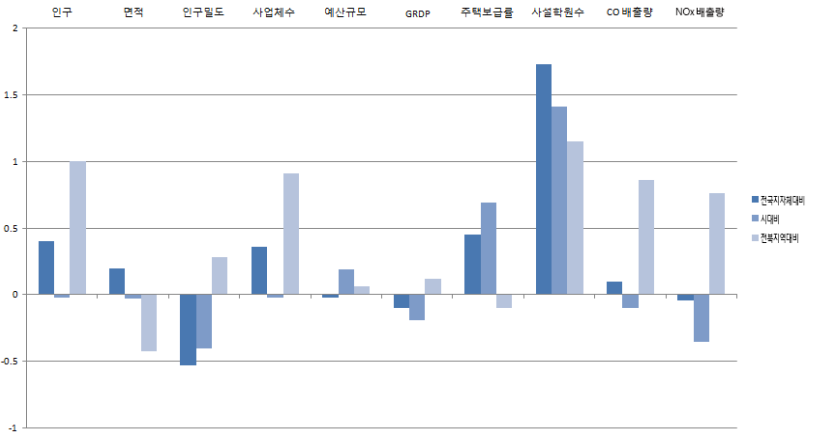
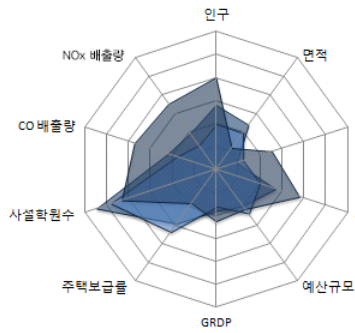

■ 자치행정분야

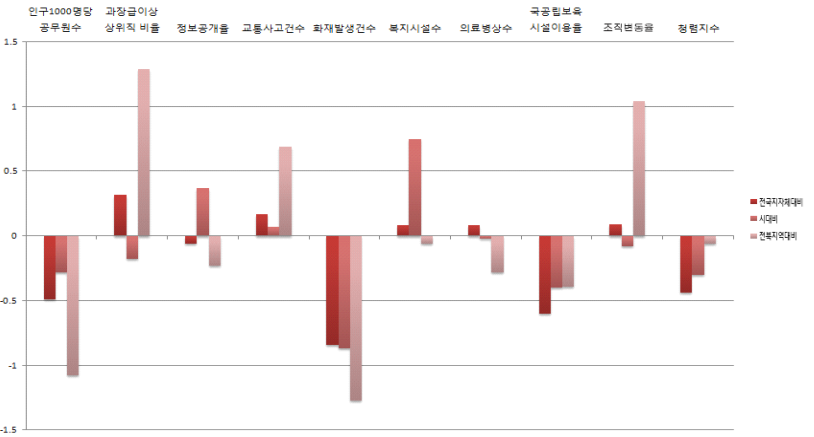
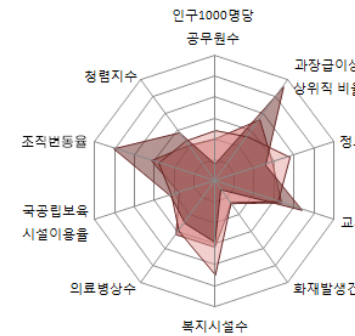

■ 지방재정분야

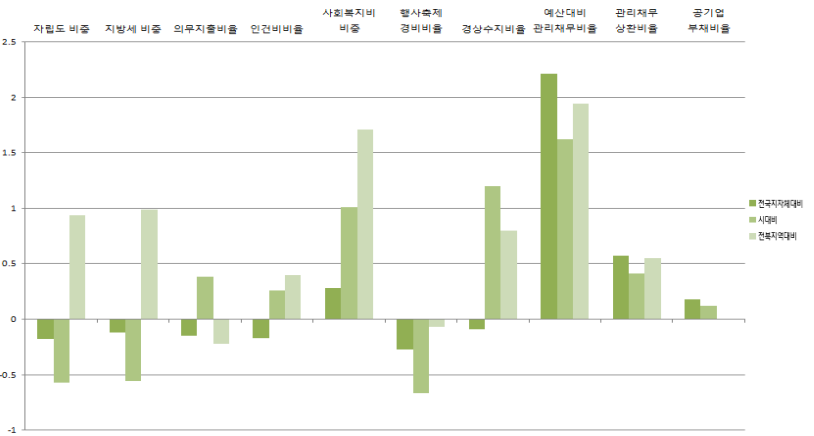
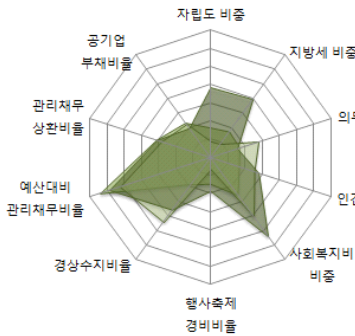

■ 지역발전분야

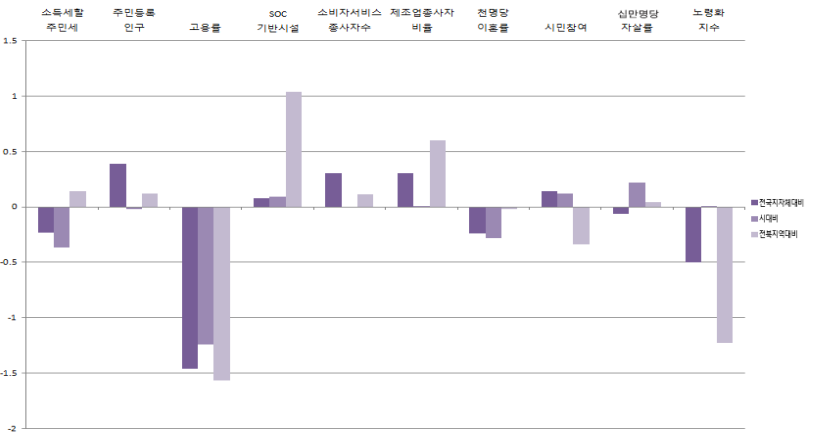
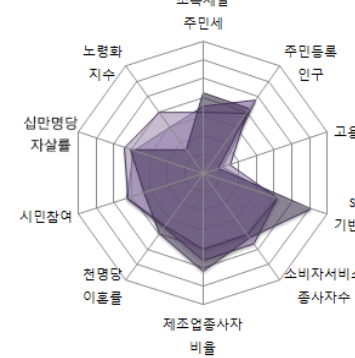

전국 대비

12-5. 정읍시

1) 지표

■ 개황통계

구분	단위	고유값	전국지자체대비(Z*)	시(市)대비(Z*)	전북지역대비(Z*)
인구	천명	119,39	-0.48	-0.73	-0.08
면적	km ²	693,00	0.69	0.48	0.72
인구밀도	열명	17,24	-0.59	-0.55	-0.26
사업체수	백개	80,77	-0.51	-0.78	-0.09
예산규모	백억원	51,82	-0.15	-0.46	-0.20
GRDP	천억원	22,42	-0.25	-0.74	-0.30
주택보급률	%	104,59	-0.10	0,06	-0,95
사설학원수	개소/천명	1,51	0,49	-0,10	0,26
CO 배출량	백톤	19,35	-0,49	-0,84	-0,14
NOx 배출량		25,35	-0,41	-0,69	-0,15

■ 자치행정분야

구분	단위	고유값	전국지자체대비(Z*)	시(市)대비(Z*)	전북지역대비(Z*)
인구1000명당공무원수	명	7,58	0,35	1,45	-0,38
과장급 이상 상위직 비율	%	6,63	-0,28	-0,91	0,00
정보공개율		98,11	0,50	0,93	0,36
교통사고건수	건수	19,02	-0,04	-0,32	0,37
화재발생건수		1,35	0,16	0,58	0,36
복지시설수	개소	0,23	0,18	1,08	0,30
의료병상수		18,27	0,84	0,80	0,38
국공립보육시설이용율	%	7,09	-0,54	-0,28	-0,32
조직변동율		0,00	-0,26	-0,35	-0,32
청렴지수	Z*	7,64	-0,13	0,05	0,35

■ 지방재정분야

구분	단위	고유값	전국지자체대비(Z*)	시(市)대비(Z*)	전북지역대비(Z*)
자립도 비중	%	0,07	-0,93	-1,44	-0,38
지방세 비중		0,06	-0,85	-1,39	-0,30
의무지출비율		0,73	0,43	1,28	0,83
인건비비율		0,13	-0,23	0,12	0,29
사회복지비비중		0,26	-0,24	-0,19	0,72
행사축제경비비율		0,01	-0,30	-0,70	-0,11
경상수지비율		0,69	-0,21	0,85	0,50
예산대비 관리채무비율		0,12	0,70	0,11	0,48
관리채무 상환비율		0,02	0,19	-0,13	0,16
공기업 부채비율		%	0,48	0,33	0,27

■ 지역발전분야

구분	단위	고유값	전국지자체대비(Z*)	시(市)대비(Z*)	전북지역대비(Z*)
소득세할주민세	억원	83,78	-0,44	-0,73	-0,38
주민등록인구	천명	119,39	-0,48	-0,73	-0,27
고용률	%	50,70	-1,52	-1,32	-1,66
SOC기반시설		54,83	-0,37	-0,72	0,30
소비자서비스업 종사자수	명	15,087,00	-0,52	-0,78	-0,30
제조업종사자비율	%	19,84	0,02	-0,29	0,18
천명당 이혼률		2,10	-0,36	-0,53	-0,16
시민참여		75,70	0,14	0,11	-0,35
십만명당 자살률	명	36,20	0,29	0,70	0,48
노령화지수	%	162,71	0,29	1,47	-0,32

■ 지방자치 핵심전략지수

구분	단위	전국지자체대비(Z*)	시(市)대비(Z*)	전북지역대비(Z*)
지방조직관리지수	Z*	99,89	102,87	96,56
지방재정압박지수		101,86	102,36	107,18
지역발전지수		95,31	87,05	99,61

2) 요약그래프

■ 개황통계

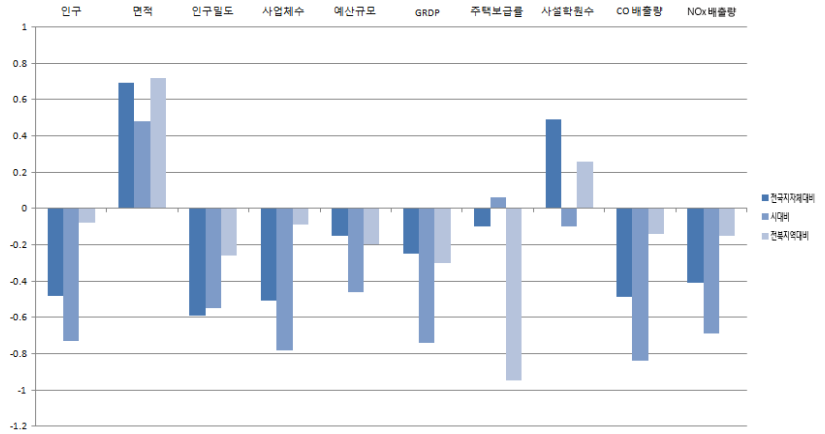
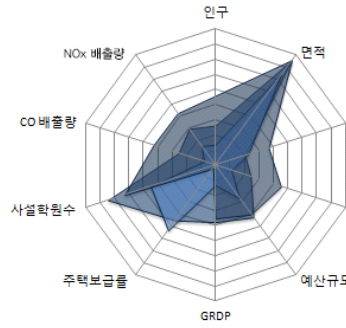

■ 자치행정분야

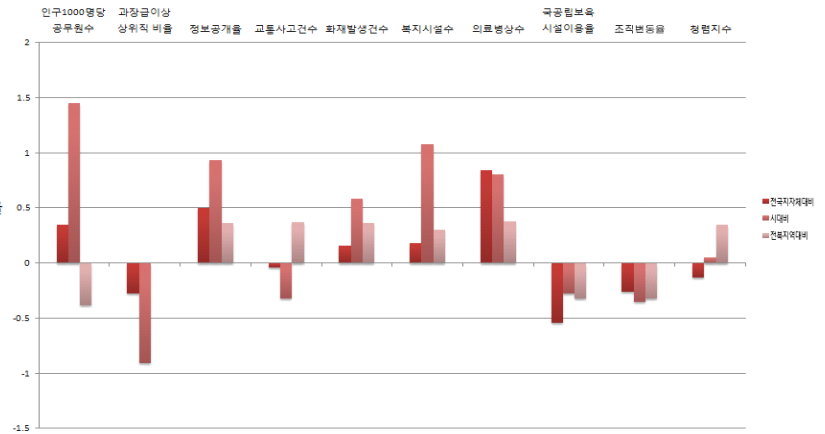
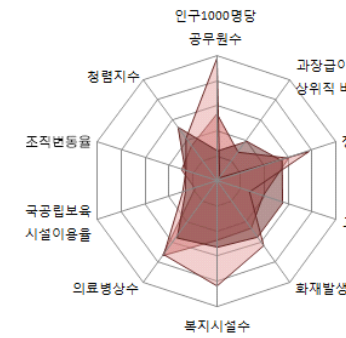

■ 지방재정분야

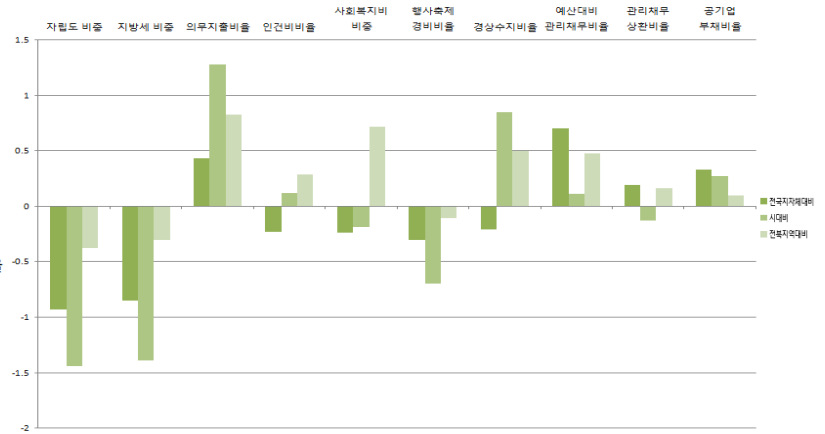
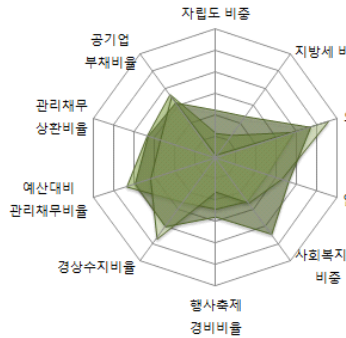

■ 지역발전분야

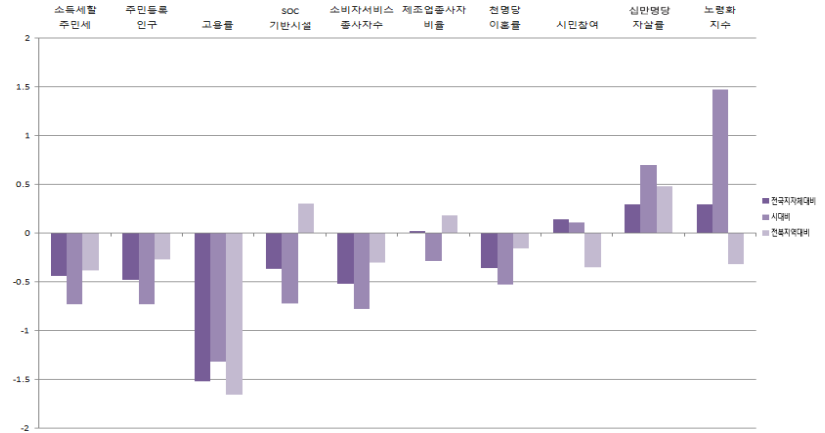
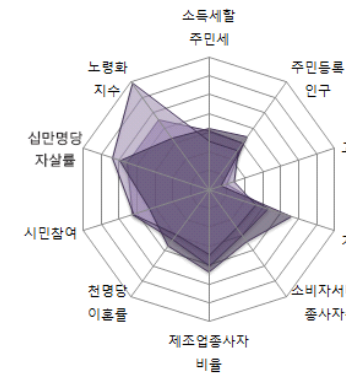

전국패널

12-6. 남원시

1) 지표

■ 개황통계

구분	단위	고유값	전국지자체대비(Z*)	시(市)대비(Z*)	전북지역대비(Z*)
인구	천명	87,00	-0.63	-0.86	-0.27
면적	㎢	752.00	0.85	0.64	1.08
인구밀도	열명	11.56	-0.60	-0.57	-0.33
사업체수	백개	66.27	-0.61	-0.87	-0.21
예산규모	백억원	45.59	-0.18	-0.61	-0.26
GRDP	천억원	15.73	-0.28	-0.84	-0.37
주택보급률	%	113.40	1.00	1.31	0.76
사설학원수	개소/천명	1.74	0.94	0.45	0.58
CO 배출량	백톤	18,02	-0.52	-0.88	-0.20
NOx 배출량		21,85	-0.47	-0.74	-0.28

■ 자치행정분야

구분	단위	고유값	전국지자체대비(Z*)	시(市)대비(Z*)	전북지역대비(Z*)
인구1000명당공무원수	명	9.82	0.86	2.49	0.04
과장급 이상 상위직 비율	%	6.67	-0.23	-0.85	0.10
정보공개율		98.76	0.85	1.29	0.74
교통사고건수	건수	14.17	-0.70	-1.59	-0.69
화재발생건수		1.38	0.20	0.64	0.43
복지시설수	개소	0.21	0.11	0.84	0.04
의료병상수		20,38	1.13	1.10	0.63
국공립보육시설이용율	%	1.42	-1.00	-1.13	-0.85
조직변동율		0.00	-0.26	-0.35	-0.32
청렴지수	Z*	7.34	-0.70	-0.61	-0.42

■ 지방재정분야

구분	단위	고유값	전국지자체대비(Z*)	시(市)대비(Z*)	전북지역대비(Z*)
자립도 비중	%	0.06	-0.97	-1.49	-0.45
지방세 비중		0.05	-0.92	-1.47	-0.42
의무지출비율		0.76	0.65	1.62	1.23
인건비비율		0.16	0.21	1.20	1.11
사회복지비비율		0.21	-0.64	-1.11	-0.04
행사축제경비비율		0.01	-0.55	-0.98	-0.50
경상수지비율		0.59	-0.65	-0.42	-0.60
예산대비 관리채무비율		0.03	-0.50	-1.09	-0.69
관리채무 상환비율		0.01	-0.36	-0.91	-0.40
공기업 부채비율		0.01	-0.31	-0.35	-0.33

■ 지역발전분야

구분	단위	고유값	전국지자체대비(Z*)	시(市)대비(Z*)	전북지역대비(Z*)
소득세할주민세	억원	52.57	-0.47	-0.78	-0.46
주민등록인구	천명	87,00	-0.63	-0.86	-0.34
고용률	%	58,00	-0.05	0.59	0.46
SOC기반시설		53.32	-0.45	-0.87	0.16
소비자서비스업 종사자수	명	12,572.00	-0.60	-0.85	-0.33
제조업종사자비율	%	13.66	-0.39	-0.71	-0.44
천명당 이혼률		2.10	-0.36	-0.53	-0.16
시민참여		77.38	0.83	0.74	0.84
십만명당 자살률	명	35.80	0.26	0.65	0.44
노령화지수	%	158.10	0.24	1.38	-0.38

■ 지방자치 핵심전략지수

구분	단위	전국지자체대비(Z*)	시(市)대비(Z*)	전북지역대비(Z*)
지방조직관리지수	Z*	104.19	110.35	100.39
지방재정압박지수		91.03	86.57	93.25
지역발전지수		95.35	88.16	99.62

2) 요약그래프

■ 개황통계

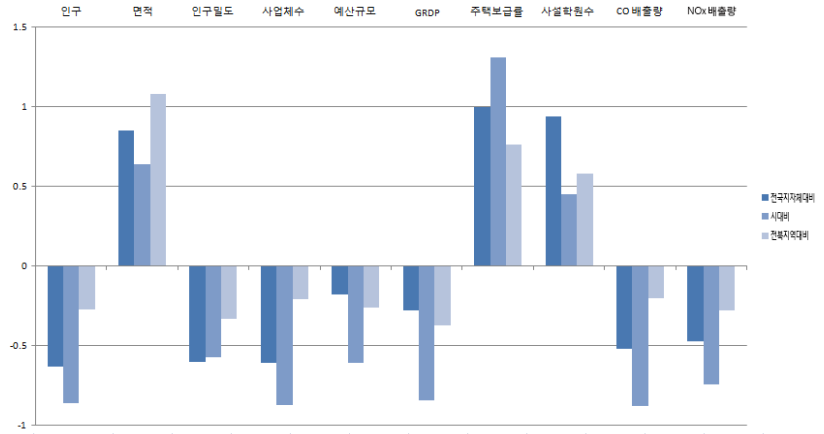
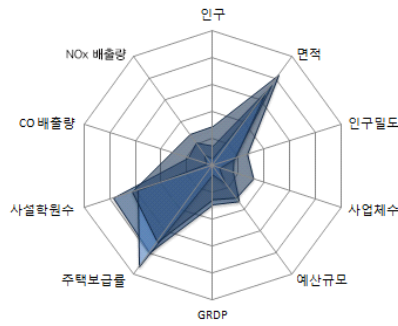

■ 자치행정분야

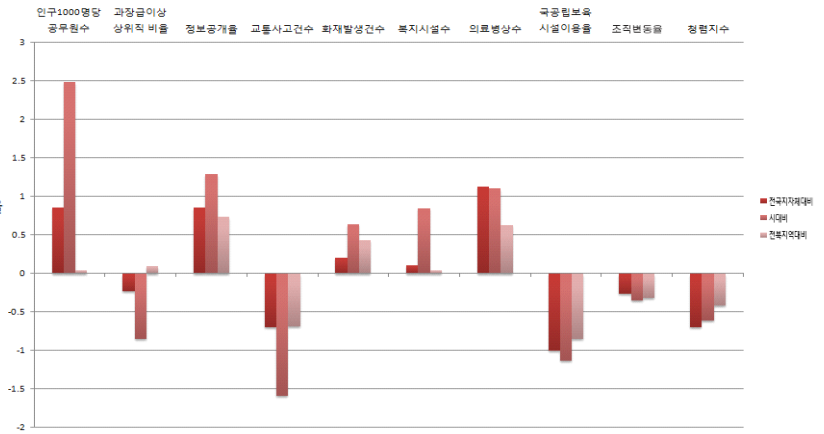
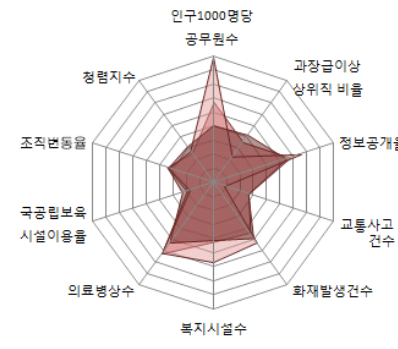

■ 지방재정분야

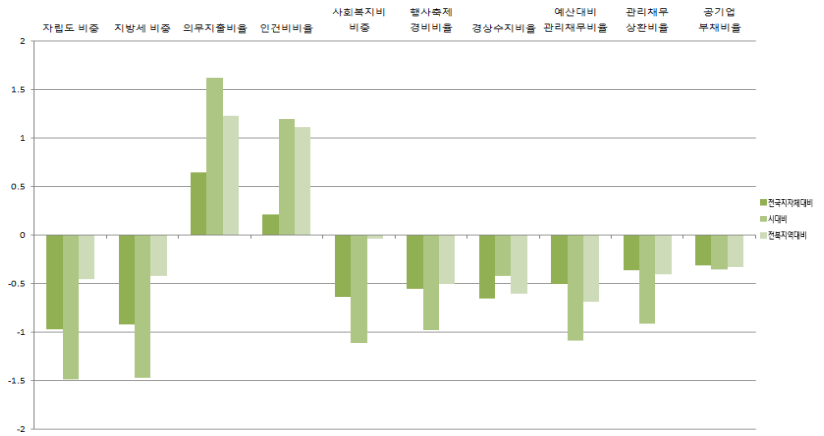
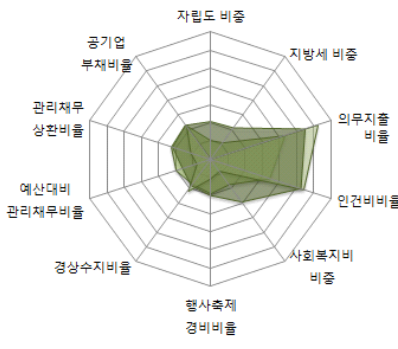

■ 지역발전분야

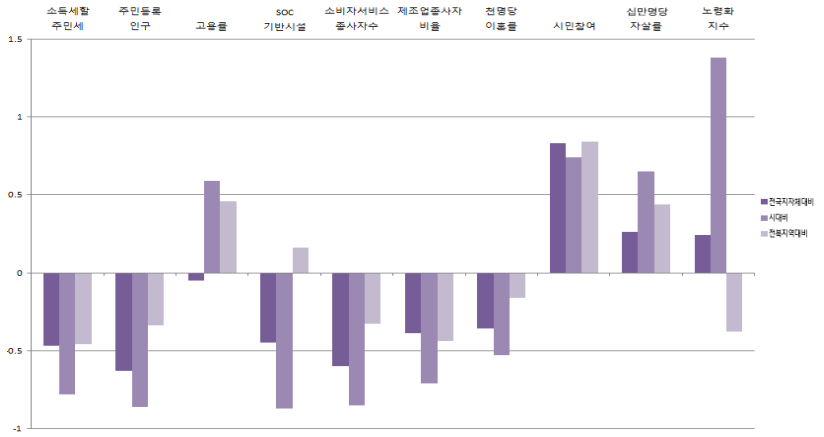
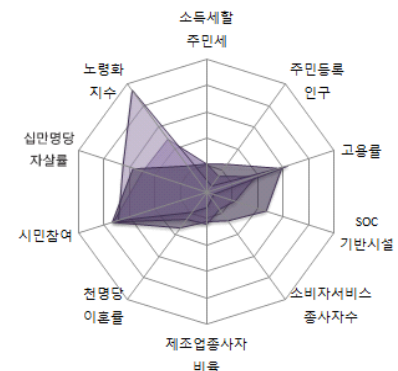

전국패널

12-7. 김제시

1) 지표

■ 개황통계

구분	단위	고유값	전국지자체대비(Z*)	시(市)대비(Z*)	전북지역대비(Z*)
인구	천명	92,32	-0,60	-0,84	-0,24
면적	km ²	545,00	0,30	0,08	-0,19
인구밀도	열명	16,94	-0,59	-0,55	-0,27
사업체수	백개	63,19	-0,64	-0,89	-0,24
예산규모	백억원	49,35	-0,16	-0,52	-0,22
GRDP	천억원	19,25	-0,26	-0,79	-0,33
주택보급률	%	112,80	0,92	1,23	0,64
사학학원수	개소/천명	1,16	-0,20	-0,94	-0,24
CO 배출량	백톤	24,88	-0,34	-0,65	0,11
NOx 배출량		31,07	-0,32	-0,61	0,07

■ 자치행정분야

구분	단위	고유값	전국지자체대비(Z*)	시(市)대비(Z*)	전북지역대비(Z*)
인구1000명당공무원수	명	8,58	0,58	1,91	-0,19
과장급 이상 상위직 비율	%	6,82	-0,08	-0,67	0,43
정보공개율		95,61	-0,86	-0,43	-1,08
교통사고건수	건수	21,00	0,23	0,20	0,80
화재발생건수		1,31	0,10	0,50	0,27
복지시설수	개소	0,26	0,30	1,49	0,75
의료병상수		35,03	3,12	3,24	2,37
국공립보육시설이용율	%	9,45	-0,35	0,07	-0,10
조직변동율		0,00	-0,26	-0,35	-0,32
청렴지수	Z*	7,75	0,08	0,29	0,63

■ 지방재정분야

구분	단위	고유값	전국지자체대비(Z*)	시(市)대비(Z*)	전북지역대비(Z*)
자립도 비중	%	0,07	-0,92	-1,43	-0,36
지방세 비중		0,06	-0,85	-1,38	-0,29
의무지출비율		0,71	0,35	1,15	0,68
인건비비율		0,14	-0,16	0,28	0,41
사회복지비비중		0,20	-0,69	-1,22	-0,13
행사축제경비비율		0,00	-0,98	-1,47	-1,16
경상수지비율		0,61	-0,57	-0,18	-0,40
예산대비 관리채무비율		0,05	-0,20	-0,80	-0,40
관리채무 상환비율		0,01	-0,32	-0,85	-0,35
공기업 부채비율		0,00	-0,32	-0,36	-0,33

■ 지역발전분야

구분	단위	고유값	전국지자체대비(Z*)	시(市)대비(Z*)	전북지역대비(Z*)
소득세할주민세	억원	82,20	-0,44	-0,74	-0,38
주민등록인구	천명	92,32	-0,61	-0,84	-0,33
고용률	%	60,40	0,43	1,22	1,16
SOC기반시설		47,85	-0,75	-1,42	-0,34
소비자서비스업 종사자수	명	11,802,00	-0,62	-0,87	-0,34
제조업종사자비율	%	25,73	0,41	0,12	0,76
천명당 이혼률		2,30	-0,12	-0,03	0,12
시민참여		75,24	-0,06	-0,06	-0,69
십만명당 자살률	명	35,90	0,27	0,67	0,45
노령화지수	%	223,13	0,95	2,69	0,45

■ 지방자치 핵심전략지수

구분	단위	전국지자체대비(Z*)	시(市)대비(Z*)	전북지역대비(Z*)
지방조직관리지수	Z*	103,19	107,70	101,08
지방재정압박지수		92,59	88,40	94,98
지역발전지수		96,56	90,23	108,12

2) 요약그래프

■ 개황통계

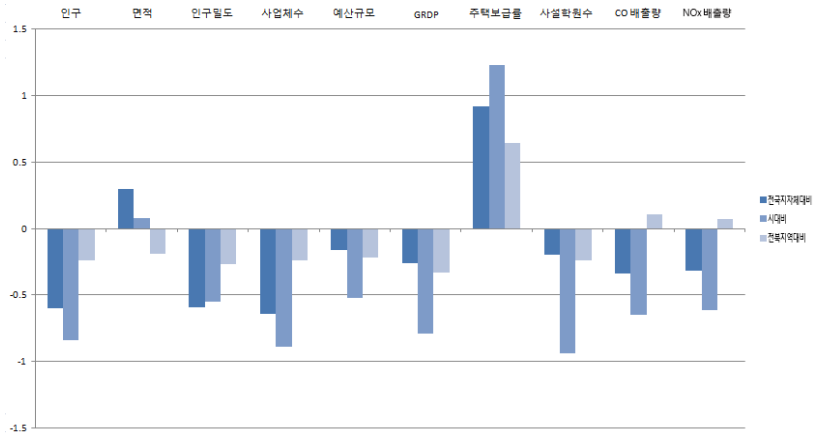
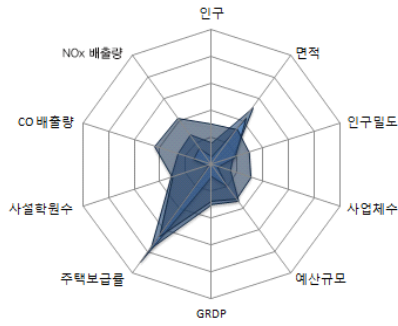

■ 자치행정분야

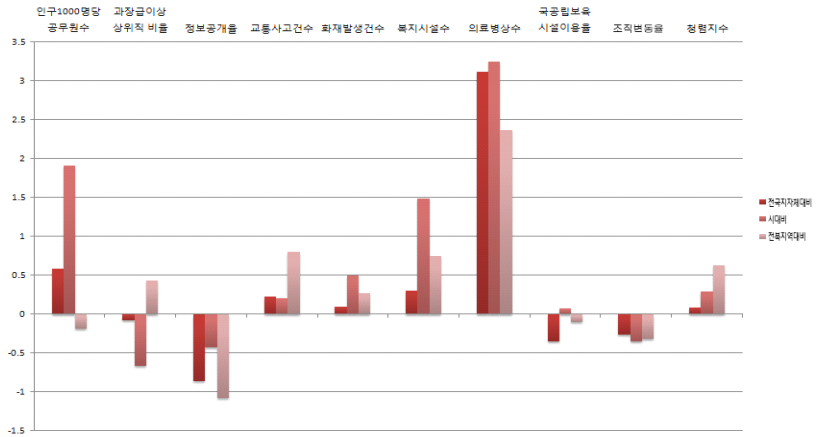
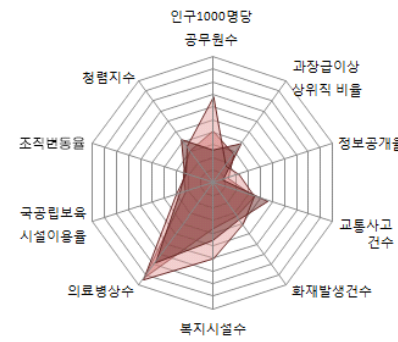

■ 지방재정분야

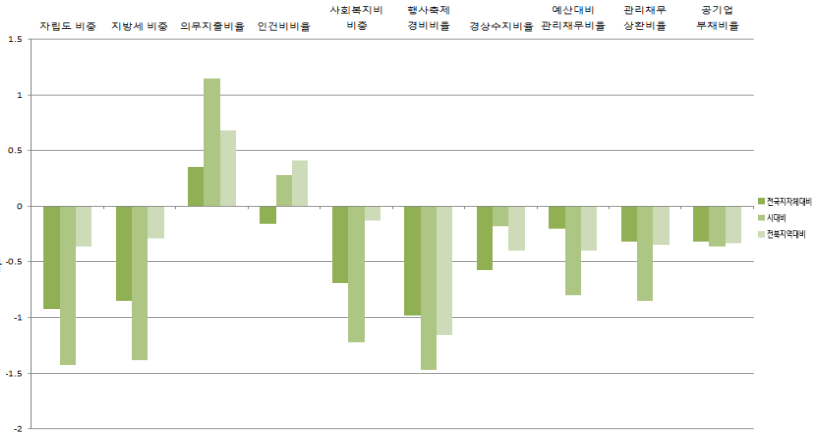
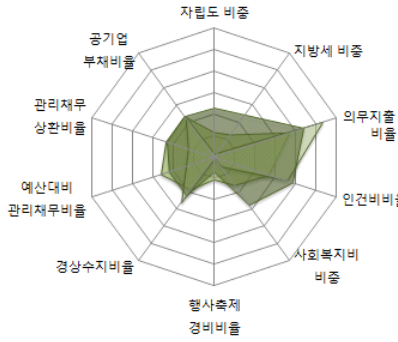

■ 지역발전분야

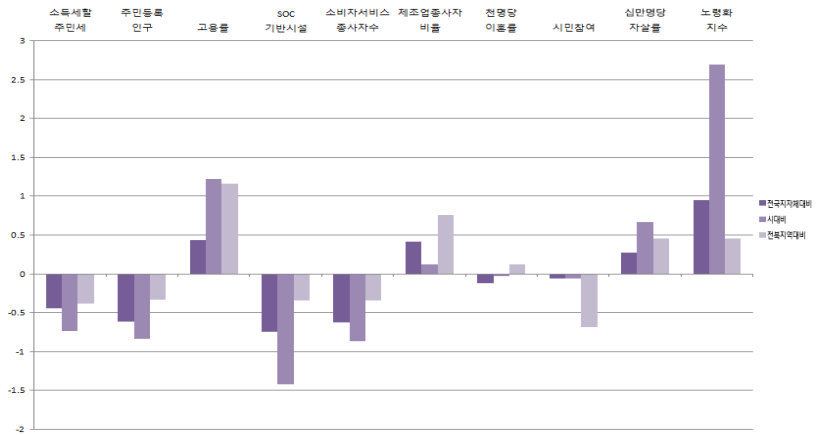
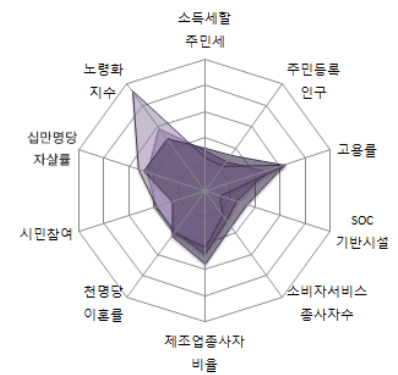

전국패널

12-8. 완주군

1) 지표

■ 개황통계

구분	단위	고유값	전국지자체대비(Z*)	군(郡)대비(Z*)	전북지역대비(Z*)
인구	천명	86.16	-0.63	0.94	-0.27
면적	㎢	821.00	1.03	0.51	1.50
인구밀도	열명	10.50	-0.60	0.04	-0.35
사업체수	백개	47.65	-0.75	0.44	-0.37
예산규모	백억원	50.05	-0.16	2.85	-0.22
GRDP	천억원	33.58	-0.21	1.08	-0.18
주택보급률	%	107.40	0.25	-0.41	-0.41
사설학원수	개소/천명	1.30	0.08	1.17	-0.04
CO 배출량	백톤	20.99	-0.45	0.51	-0.07
NOx 배출량		31.37	-0.32	0.05	0.08

■ 자치행정분야

구분	단위	고유값	전국지자체대비(Z*)	군(郡)대비(Z*)	전북지역대비(Z*)
인구1000명당공무원수	명	6.77	0.17	-1.05	-0.53
과장급 이상 상위직 비율	%	5.83	-1.12	-1.15	-1.81
정보공개율		97.08	-0.06	-0.47	-0.23
교통사고건수	건수	22.06	0.38	1.23	1.03
화재발생건수		0.99	-0.37	-1.59	-0.49
복지시설수	개소	0.34	0.58	0.08	1.77
의료병상수		24.73	1.72	1.72	1.15
국공립보육시설이용율	%	6.78	-0.56	-0.70	-0.35
조직변동율		0.30	-0.24	-0.28	-0.24
청렴지수	Z*	8.02	0.60	0.61	1.32

■ 지방재정분야

구분	단위	고유값	전국지자체대비(Z*)	군(郡)대비(Z*)	전북지역대비(Z*)
자립도 비중	%	0.12	-0.49	0.73	0.39
지방세 비중		0.10	-0.49	0.62	0.33
의무지출비율		0.79	0.88	1.36	1.64
인건비비율		0.10	-0.85	-1.94	-0.87
사회복지비비율		0.19	-0.76	0.59	-0.27
행사축제경비비율		0.01	-0.57	-1.30	-0.53
경상수지비율		0.64	-0.41	0.24	-0.01
예산대비 관리채무비율		0.18	1.61	3.48	1.36
관리채무 상환비율		0.02	0.22	1.62	0.20
공기업 부채비율		0.00	-0.32	-0.27	-0.33

■ 지역발전분야

구분	단위	고유값	전국지자체대비(Z*)	군(郡)대비(Z*)	전북지역대비(Z*)
소득세할주민세	억원	269.93	-0.26	1.54	0.07
주민등록인구	천명	86.16	-0.64	0.94	-0.34
고용률	%	57.70	-0.11	-0.36	0.38
SOC기반시설		46.38	-0.83	0.35	-0.48
소비자서비스업 종사자수	명	10,783.00	-0.65	0.91	-0.36
제조업종사자비율	%	45.27	1.70	1.71	2.70
천명당 이혼률		2.30	-0.12	0.50	0.12
시민참여		77.25	0.77	0.73	0.74
십만명당 자살률	명	28.30	-0.44	-1.06	-0.45
노령화지수	%	121.59	-0.16	-1.15	-0.84

■ 지방자치 핵심전략지수

구분	단위	전국지자체대비(Z*)	군(郡)대비(Z*)	전북지역대비(Z*)
지방조직관리지수	Z*	92.01	84.36	82.32
지방재정압박지수		102.78	122.34	104.95
지역발전지수		96.88	110.71	109.56

2) 요약그래프

■ 개황통계

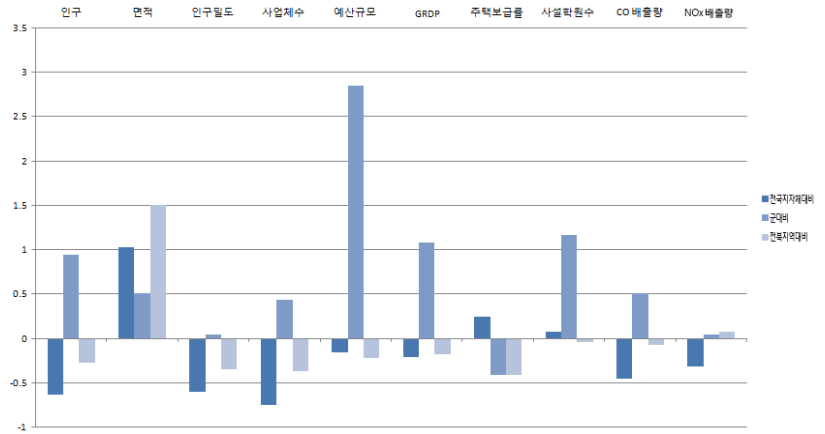
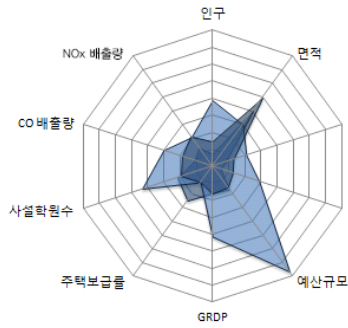

■ 자치행정분야

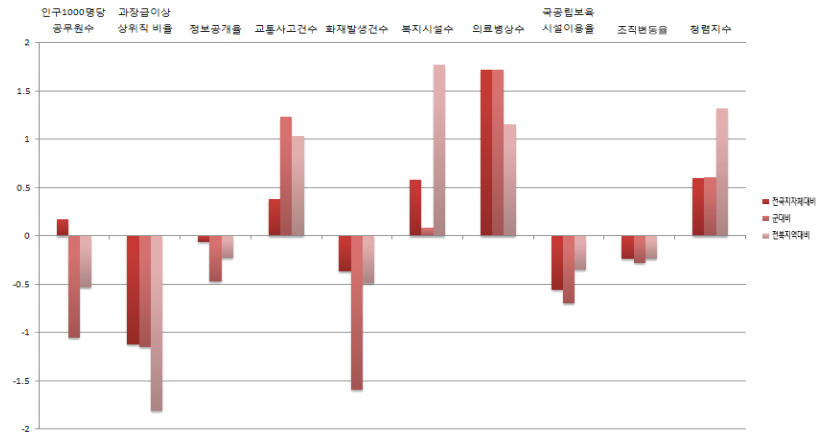
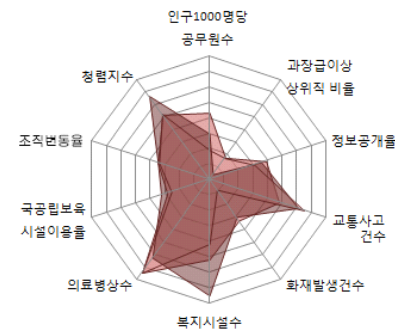

■ 지방재정분야

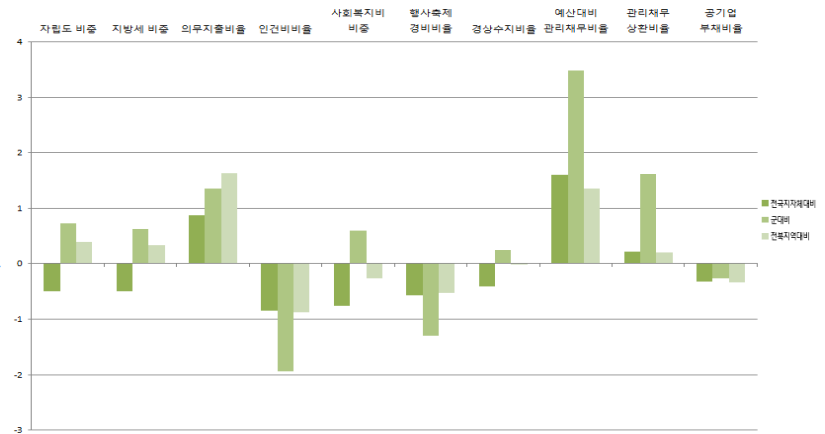
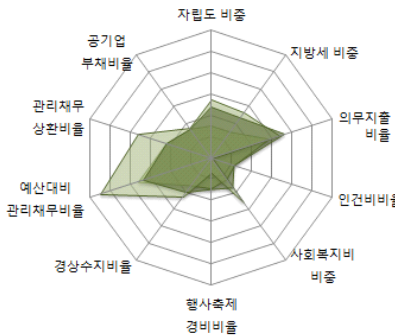

■ 지역발전분야

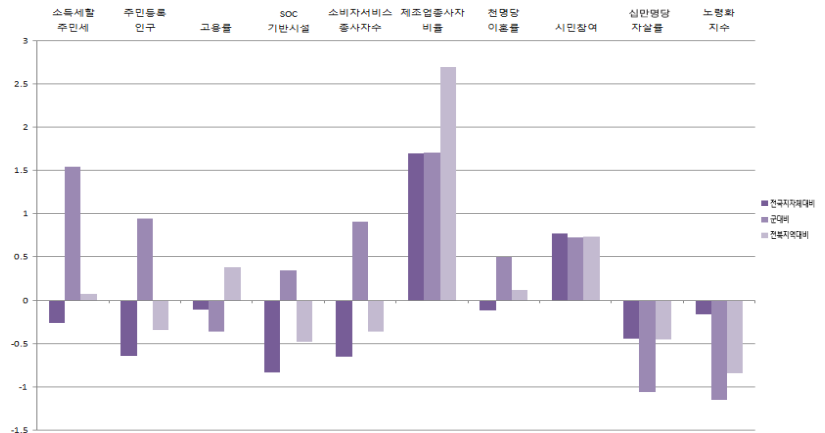
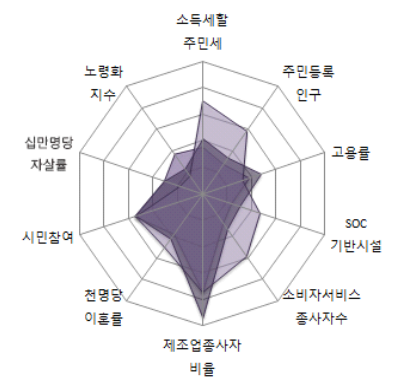

전라북도

12-9. 진안군

1) 지표

■ 개황통계

구분	단위	고유값	전국지자체대비(Z*)	군(郡)대비(Z*)	전북지역대비(Z*)
인구	천명	26,96	-0.91	-0.83	-0.62
면적	km ²	789.00	0.94	0.41	1.31
인구밀도	열명	3.42	-0.62	-0.77	-0.44
사업체수	백개	15.32	-0.98	-1.08	-0.64
예산규모	백억원	25.42	-0.28	-0.61	-0.46
GRDP	천억원	6.58	-0.31	-0.46	-0.46
주택보급률	%	112.50	0.89	0.19	0.58
사설학원수	개소/천명	0.52	-1.45	-1.20	-1.16
CO 배출량	백톤	5.68	-0.85	-0.74	-0.76
NOx 배출량		7.32	-0.69	-0.56	-0.83

■ 자치행정분야

구분	단위	고유값	전국지자체대비(Z*)	군(郡)대비(Z*)	전북지역대비(Z*)
인구1000명당공무원수	명	17.10	2.51	1.67	1.41
과장급 이상 상위직 비율	%	6.07	-0.86	-0.68	-1.26
정보공개율		98.87	0.91	0.58	0.80
교통사고건수	건수	11.91	-1.01	-0.75	-1.18
화재발생건수		1.34	0.14	-0.97	0.33
복지시설수	개소	0.33	0.57	0.07	1.74
의료병상수		7.71	-0.59	-0.45	-0.87
국공립보육시설이용율	%	30.99	1.41	0.87	1.92
조직변동율		-4.55	-0.57	-0.62	-1.47
청렴지수	Z*	7.57	-0.26	-0.16	0.17

■ 지방재정분야

구분	단위	고유값	전국지자체대비(Z*)	군(郡)대비(Z*)	전북지역대비(Z*)
자립도 비중	%	0.04	-1.17	-0.73	-0.81
지방세 비중		0.02	-1.18	-0.77	-0.86
의무지출비율		0.61	-0.40	-0.18	-0.67
인건비비율		0.13	-0.21	0.95	0.32
사회복지비비율		0.14	-1.13	-0.77	-0.97
행사축제경비비율		0.01	-0.38	-1.09	-0.24
경상수지비율		0.57	-0.74	-0.42	-0.83
예산대비 관리채무비율		0.04	-0.38	-0.19	-0.57
관리채무 상환비율		0.00	-0.57	-0.66	-0.61
공기업 부채비율		0.00	-0.32	-0.28	-0.33

■ 지역발전분야

구분	단위	고유값	전국지자체대비(Z*)	군(郡)대비(Z*)	전북지역대비(Z*)
소득세할주민세	억원	11.69	-0.51	-0.45	-0.56
주민등록인구	천명	26,96	-0.91	-0.83	-0.46
고용률	%	58.20	-0.01	-0.28	0.52
SOC기반시설		40.13	-1.18	-0.29	-1.05
소비자서비스업 종사자수	명	2,787.00	-0.88	-1.03	-0.47
제조업종사자비율	%	13.48	-0.40	-0.42	-0.45
천명당 이혼률		1.60	-0.98	-1.55	-0.85
시민참여		76.06	0.28	0.25	-0.10
십만명당 자살률	명	21.80	-1.05	-1.61	-1.22
노령화지수	%	254.47	1.29	0.31	0.85

■ 지방자치 핵심전략지수

구분	단위	전국지자체대비(Z*)	군(郡)대비(Z*)	전북지역대비(Z*)
지방조직관리지수	Z*	111.29	105.36	97.61
지방재정압박지수		88.21	92.22	88.37
지역발전지수		92.19	84.79	85.21

2) 요약그래프

■ 개황통계

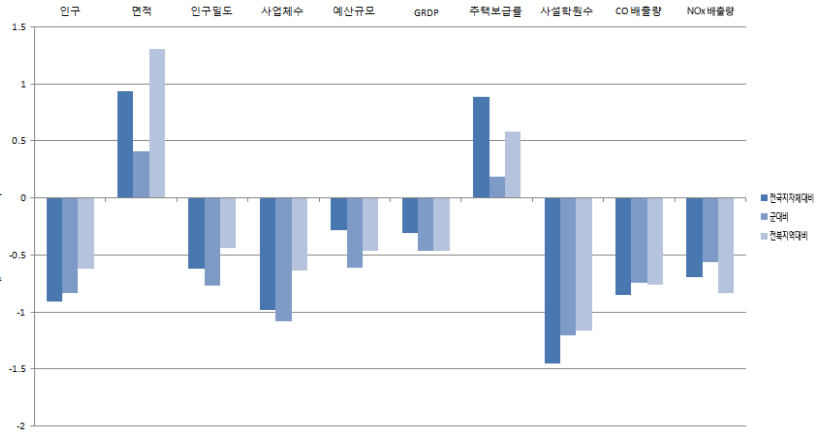
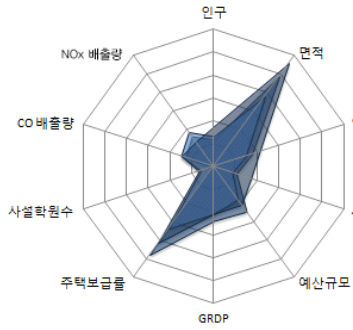

■ 자치행정분야

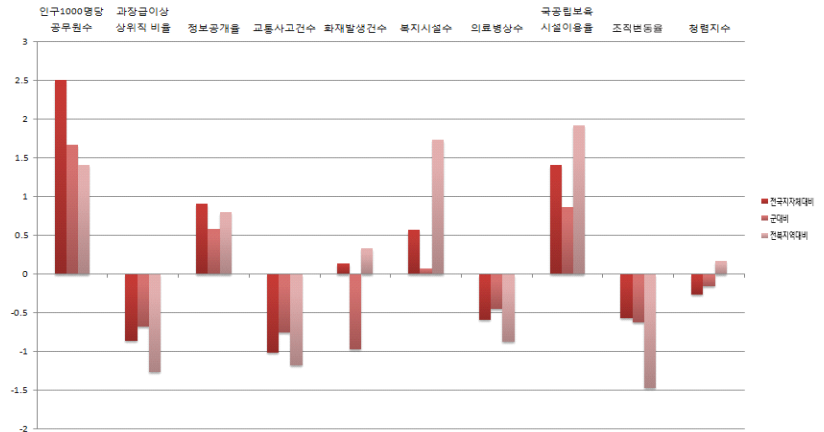
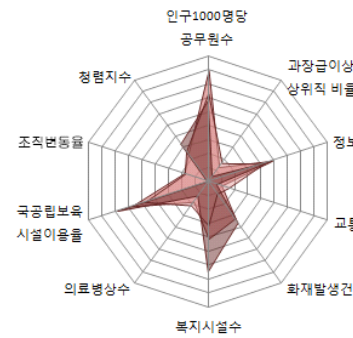

■ 지방재정분야

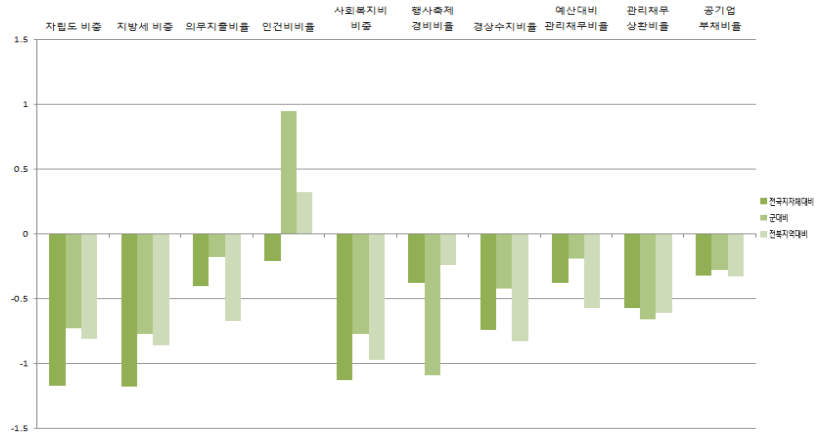
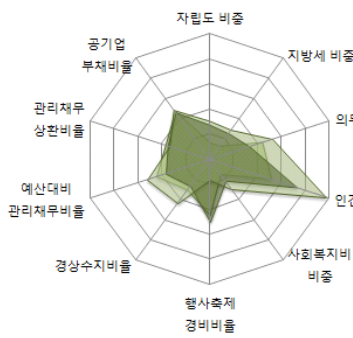

■ 지역발전분야

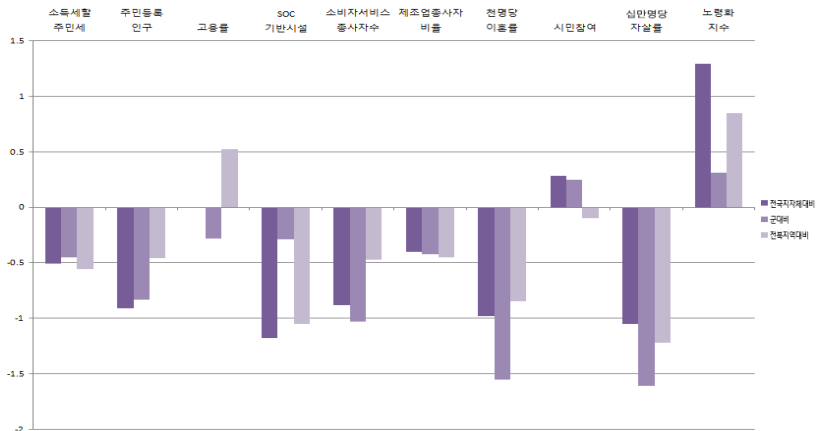
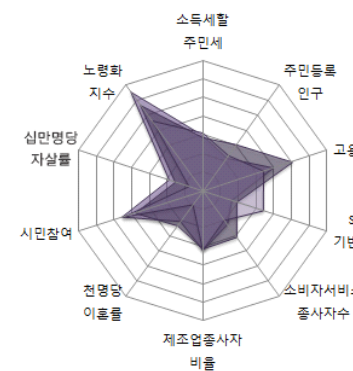

전라북도

12-10. 무주군

1) 지표

■ 개황통계

구분	단위	고유값	전국지자체대비(Z*)	군(郡)대비(Z*)	전북지역대비(Z*)
인구	천명	25,32	-0.92	-0.88	-0.63
면적	㎢	632.00	0.53	-0.12	0.34
인구밀도	열명	4.01	-0.62	-0.70	-0.43
사업체수	백개	20.41	-0.94	-0.84	-0.60
예산규모	백억원	24.03	-0.29	-0.81	-0.47
GRDP	천억원	5.25	-0.32	-0.54	-0.48
주택보급률	%	97.80	-0.95	-1.53	-2.27
사설학원수	개소/천명	0.67	-1.16	-0.74	-0.94
CO 배출량	백톤	7.43	-0.81	-0.59	-0.68
NOx 배출량		9.26	-0.66	-0.51	-0.76

■ 자치행정분야

구분	단위	고유값	전국지자체대비(Z*)	군(郡)대비(Z*)	전북지역대비(Z*)
인구1000명당공무원수	명	14.57	1.93	1.01	0.94
과장급 이상 상위직 비율	%	6.78	-0.13	0.67	0.33
정보공개율		99.13	1.05	0.73	0.95
교통사고건수	건수	17.46	-0.25	0.33	0.03
화재발생건수		1.11	-0.19	-1.38	-0.21
복지시설수	개소	0.16	-0.07	-0.34	-0.61
의료병상수		4.07	-1.09	-0.91	-1.30
국공립보육시설이용율	%	26.39	1.04	0.57	1.49
조직변동율		0.00	-0.26	-0.30	-0.32
청렴지수	Z*	7.37	-0.65	-0.51	-0.34

■ 지방재정분야

구분	단위	고유값	전국지자체대비(Z*)	군(郡)대비(Z*)	전북지역대비(Z*)
자립도 비중	%	0.05	-1.07	-0.50	-0.62
지방세 비중		0.03	-1.08	-0.57	-0.69
의무지출비율		0.49	-1.21	-1.17	-2.14
인건비비율		0.12	-0.44	-0.10	-0.11
사회복지비비율		0.13	-1.17	-0.93	-1.06
행사축제경비비율		0.01	1.18	0.69	2.16
경상수지비율		0.59	-0.66	-0.26	-0.63
예산대비 관리채무비율		0.01	-0.83	-1.01	-1.01
관리채무 상환비율		0.00	-0.61	-0.76	-0.65
공기업 부채비율		0.00	-0.32	-0.28	-0.33

■ 지역발전분야

구분	단위	고유값	전국지자체대비(Z*)	군(郡)대비(Z*)	전북지역대비(Z*)
소득세할주민세	억원	14.37	-0.51	-0.43	-0.55
주민등록인구	천명	25,32	-0.92	-0.88	-0.47
고용률	%	53.50	-0.95	-0.98	-0.84
SOC기반시설		45.77	-0.87	0.29	-0.53
소비자서비스업 종사자수	명	4,410.00	-0.84	-0.64	-0.45
제조업종사자비율	%	5.33	-0.94	-0.97	-1.26
천명당 이혼률		2.00	-0.48	-0.38	-0.30
시민참여		75.44	0.03	0.00	-0.54
십만명당 자살률	명	19.60	-1.25	-1.79	-1.48
노령화지수	%	241.82	1.16	0.17	0.69

■ 지방자치 핵심전략지수

구분	단위	전국지자체대비(Z*)	군(郡)대비(Z*)	전북지역대비(Z*)
지방조직관리지수	Z*	113.36	110.77	108.64
지방재정압박지수		86.34	88.71	86.98
지역발전지수		91.80	87.13	82.67

2) 요약그래프

■ 개황통계

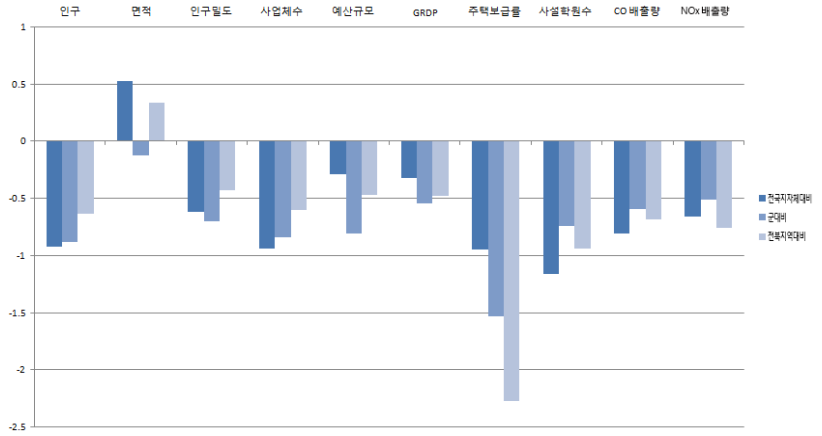
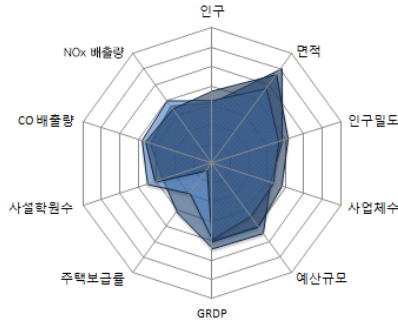

■ 자치행정분야

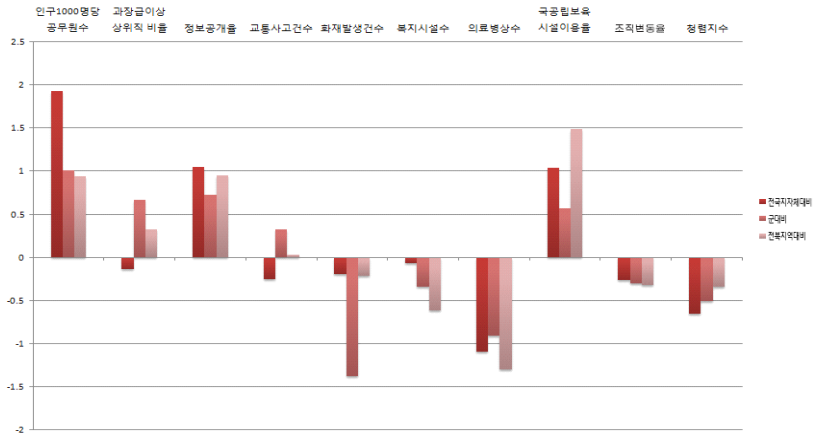
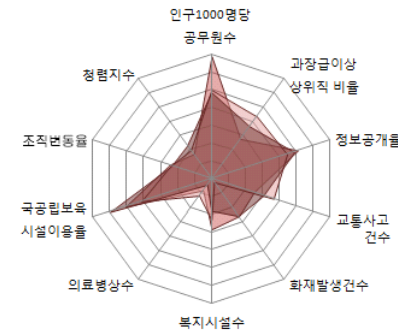

■ 지방재정분야

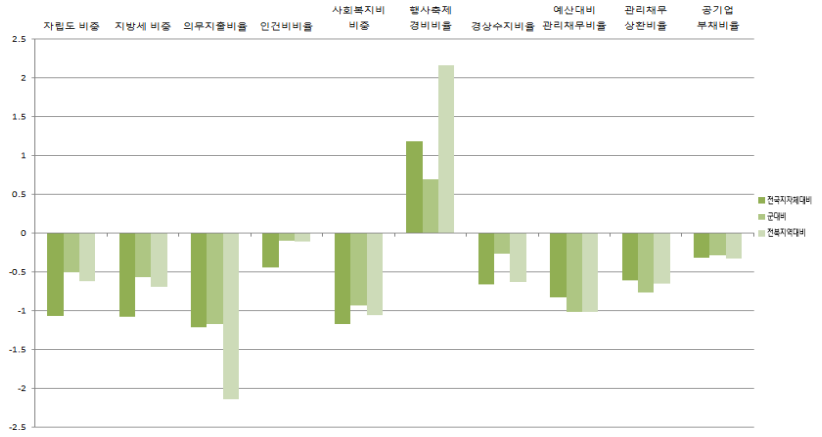
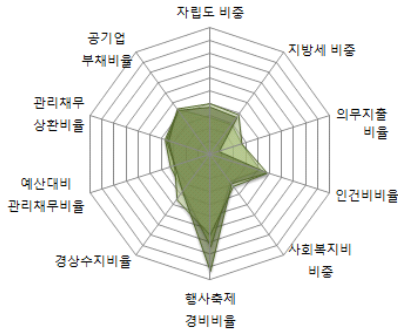

■ 지역발전분야

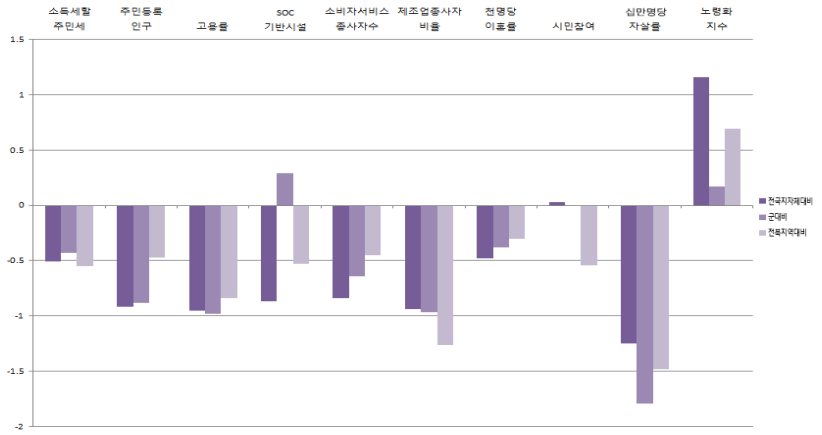
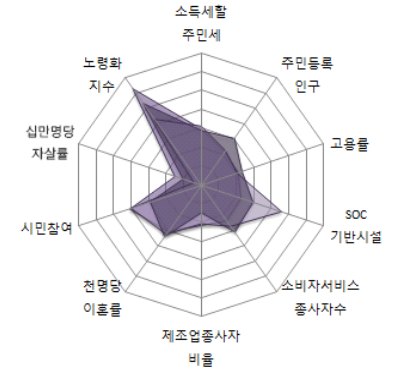

전국 대비

12-11. 장수군

1) 지표

■ 개황통계

구분	단위	고유값	전국지자체대비(Z*)	군(郡)대비(Z*)	전북지역대비(Z*)
인구	천명	23,19	-0.93	-0.95	-0.64
면적	km ²	533,00	0.27	-0.46	-0.27
인구밀도	열명	4.35	-0.61	-0.66	-0.42
사업체수	백개	13,68	-0.99	-1.16	-0.65
예산규모	백억원	23,17	-0.29	-0.93	-0.48
GRDP	천억원	4,88	-0.32	-0.56	-0.48
주택보급률	%	111.10	0.71	0.03	0.31
사설학원수	개소/천명	0.52	-1.45	-1.20	-1.16
CO 배출량	백톤	5.10	-0.87	-0.78	-0.78
NOx 배출량		7.83	-0.68	-0.55	-0.81

■ 자치행정분야

구분	단위	고유값	전국지자체대비(Z*)	군(郡)대비(Z*)	전북지역대비(Z*)
인구1000명당공무원수	명	16.17	2.30	1.43	1.24
과장급 이상 상위직 비율	%	6.67	-0.24	0.46	0.08
정보공개율		98.15	0.52	0.16	0.39
교통사고건수	건수	11,51	-1.07	-0.83	-1.27
화재발생건수		1,34	0.14	-0.96	0.33
복지시설수	개소	0.26	0.30	-0.10	0.74
의료병상수		1,72	-1.41	-1.21	-1.58
국공립보육시설이용율	%	32.21	1.51	0.95	2.03
조직변동율		0.00	-0.26	-0.30	-0.32
청렴지수	Z*	7.53	-0.34	-0.23	0.07

■ 지방재정분야

구분	단위	고유값	전국지자체대비(Z*)	군(郡)대비(Z*)	전북지역대비(Z*)
자립도 비중	%	0.04	-1.16	-0.70	-0.78
지방세 비중		0.02	-1.18	-0.78	-0.87
의무지출비율		0.56	-0.75	-0.61	-1.31
인건비비율		0.12	-0.52	-0.43	-0.25
사회복지비비율		0.17	-0.92	0.00	-0.57
행사축제경비비율		0.01	0.23	-0.39	0.70
경상수지비율		0.72	-0.03	1.00	0.94
예산대비 관리채무비율		0.02	-0.64	-0.67	-0.83
관리채무 상환비율		0.01	-0.33	0.04	-0.36
공기업 부채비율		0.00	-0.32	-0.28	-0.33

■ 지역발전분야

구분	단위	고유값	전국지자체대비(Z*)	군(郡)대비(Z*)	전북지역대비(Z*)
소득세할주민세	억원	11,89	-0.51	-0.45	-0.55
주민등록인구	천명	23,19	-0.93	-0.95	-0.47
고용률	%	56,40	-0.37	-0.55	0.00
SOC기반시설		39,65	-1.20	-0.34	-1.09
소비자서비스업 종사자수	명	2,549,00	-0.89	-1.09	-0.48
제조업종사자비율	%	15,19	-0.29	-0.31	-0.28
천명당 이혼률		1,70	-0.85	-1.26	-0.71
시민참여		77,40	0.83	0.80	0.85
십만명당 자살률	명	52,00	1.77	0.91	2.35
노령화지수	%	247,16	1.21	0.23	0.76

■ 지방자치 핵심전략지수

구분	단위	전국지자체대비(Z*)	군(郡)대비(Z*)	전북지역대비(Z*)
지방조직관리지수	Z*	115.28	112.22	109.04
지방재정압박지수		92.00	101.36	96.75
지역발전지수		94.02	89.08	93.66

2) 요약그래프

■ 개황통계

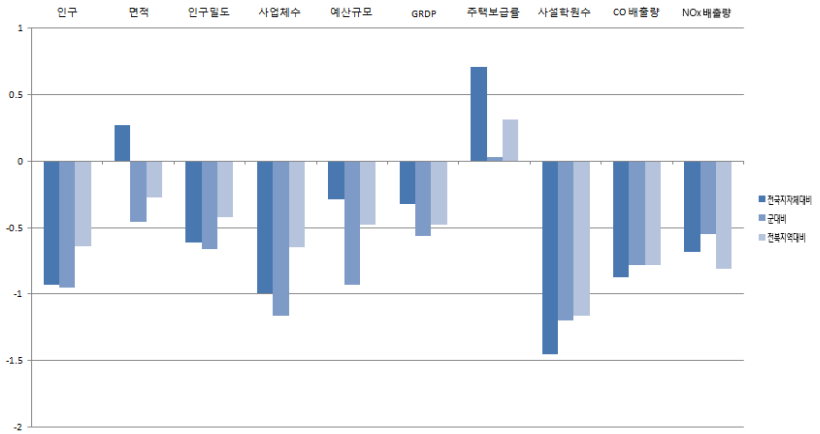
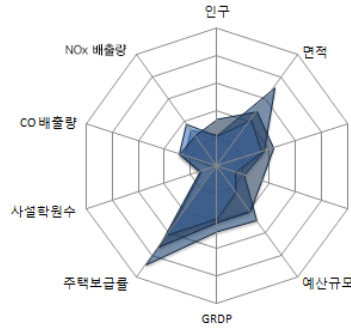

■ 자치행정분야

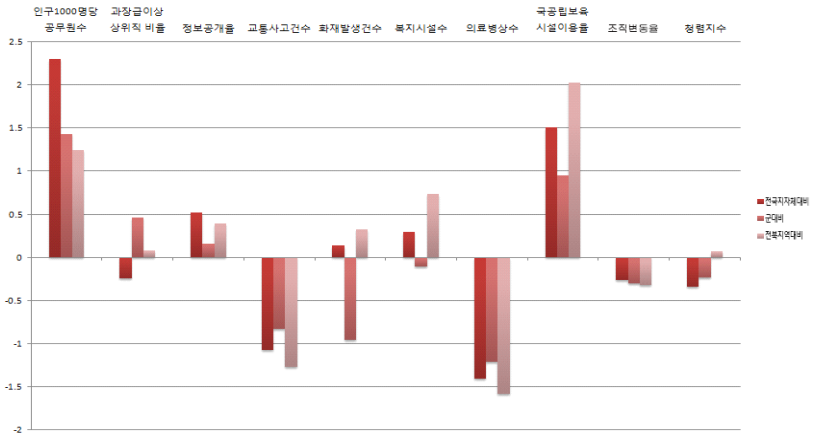
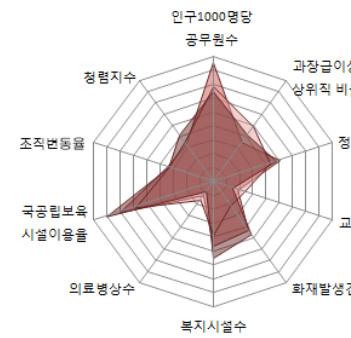

■ 지방재정분야

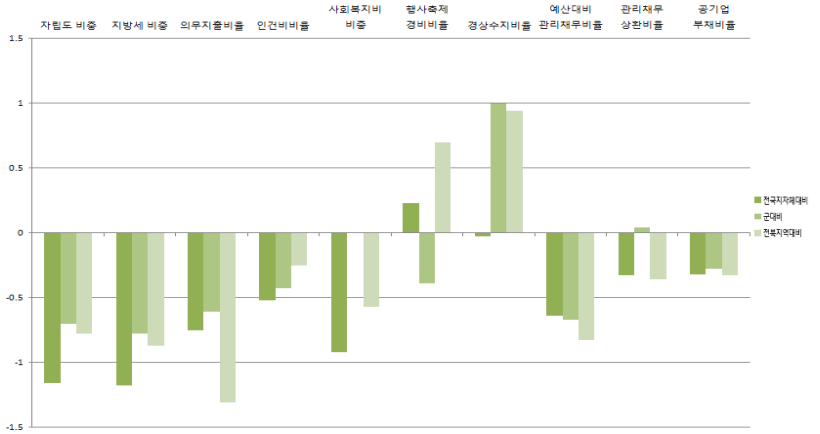
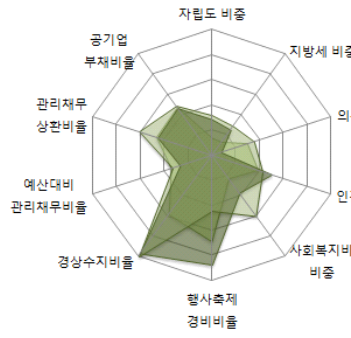

■ 지역발전분야

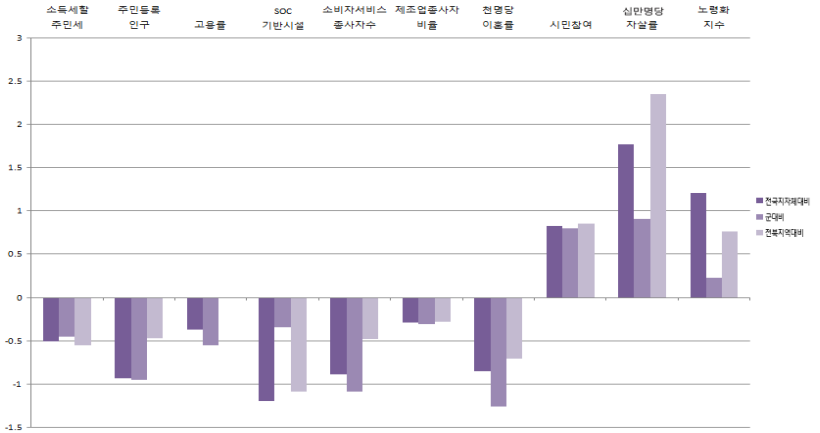
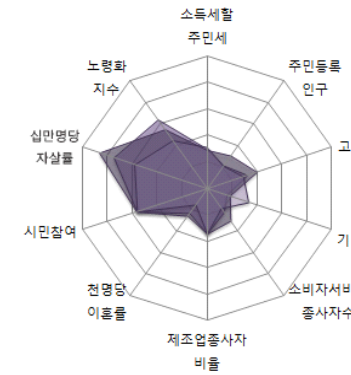

전국지자체

12-12. 임실군

1) 지표

■ 개황통계

구분	단위	고유값	전국지자체대비(Z*)	군(郡)대비(Z*)	전북지역대비(Z*)
인구	천명	29,96	-0.90	-0.74	-0.60
면적	km ²	597.00	0.44	-0.24	0.13
인구밀도	열명	5.02	-0.61	-0.59	-0.42
사업체수	백개	19.72	-0.95	-0.87	-0.60
예산규모	백억원	28.14	-0.27	-0.23	-0.43
GRDP	천억원	5.95	-0.31	-0.50	-0.47
주택보급률	%	118.40	1.62	0.88	1.72
사설학원수	개소/천명	0.80	-0.90	-0.35	-0.76
CO 배출량	백톤	9.53	-0.75	-0.42	-0.58
NOx 배출량		15.99	-0.56	-0.34	-0.50

■ 자치행정분야

구분	단위	고유값	전국지자체대비(Z*)	군(郡)대비(Z*)	전북지역대비(Z*)
인구1000명당공무원수	명	16.59	2.39	1.54	1.32
과장급 이상 상위직 비율	%	6.64	-0.27	0.41	0.02
정보공개율		97.81	0.34	-0.04	0.19
교통사고건수	건수	13.62	-0.78	-0.42	-0.81
화재발생건수		1.70	0.67	-0.31	1.19
복지시설수	개소	0.20	0.09	-0.24	-0.04
의료병상수		8.45	-0.49	-0.35	-0.78
국공립보육시설이용율	%	0.00	-1.12	-1.14	-0.99
조직변동율		0.00	-0.26	-0.30	-0.32
청렴지수	Z*	6.73	-1.87	-1.61	-1.98

■ 지방재정분야

구분	단위	고유값	전국지자체대비(Z*)	군(郡)대비(Z*)	전북지역대비(Z*)
자립도 비중	%	0.05	-1.09	-0.55	-0.66
지방세 비중		0.03	-1.08	-0.57	-0.69
의무지출비율		0.66	-0.02	0.27	0.01
인건비비율		0.14	-0.19	1.07	0.37
사회복지비비율		0.15	-1.03	-0.40	-0.78
행사축제경비비율		0.01	-0.45	-1.16	-0.34
경상수지비율		0.55	-0.81	-0.56	-1.00
예산대비 관리채무비율		0.03	-0.48	-0.38	-0.67
관리채무 상환비율		0.01	-0.35	-0.02	-0.38
공기업 부채비율		0.00	-0.32	-0.28	-0.33

■ 지역발전분야

구분	단위	고유값	전국지자체대비(Z*)	군(郡)대비(Z*)	전북지역대비(Z*)
소득세할주민세	억원	16.49	-0.50	-0.41	-0.54
주민등록인구	천명	29,96	-0.90	-0.74	-0.46
고용률	%	63.50	1.06	0.50	2.06
SOC기반시설		43.18	-1.01	0.03	-0.77
소비자서비스업 종사자수	명	3,401.00	-0.87	-0.88	-0.47
제조업종사자비율	%	17.05	-0.17	-0.18	-0.10
천명당 이혼률		1.50	-1.10	-1.84	-0.99
시민참여		76.10	0.30	0.27	-0.07
십만명당 자살률	명	39.80	0.63	-0.10	0.91
노령화지수	%	309.03	1.89	0.91	1.54

■ 지방자치 핵심전략지수

구분	단위	전국지자체대비(Z*)	군(郡)대비(Z*)	전북지역대비(Z*)
지방조직관리지수	Z*	115.80	112.62	109.17
지방재정압박지수		88.85	94.81	88.95
지역발전지수		94.26	89.58	97.21

2) 요약그래프

■ 개황통계

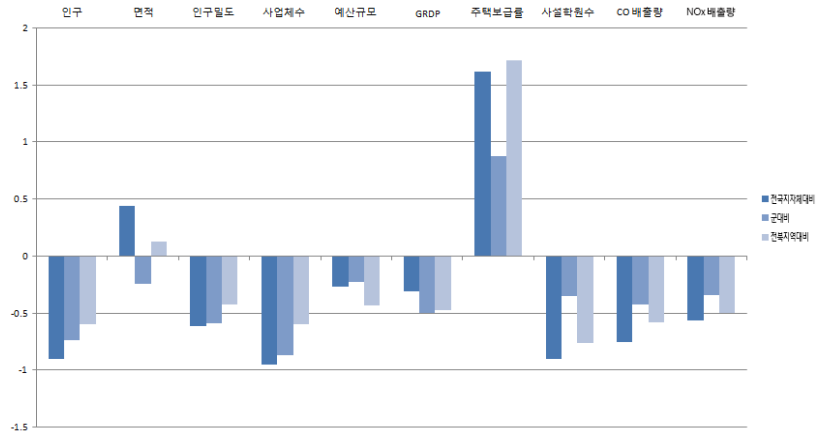
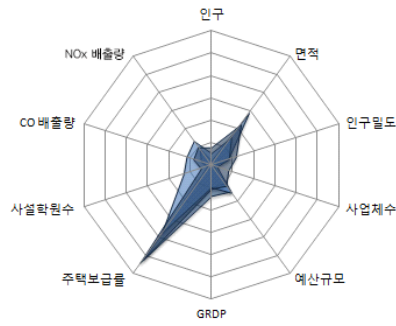

■ 자치행정분야

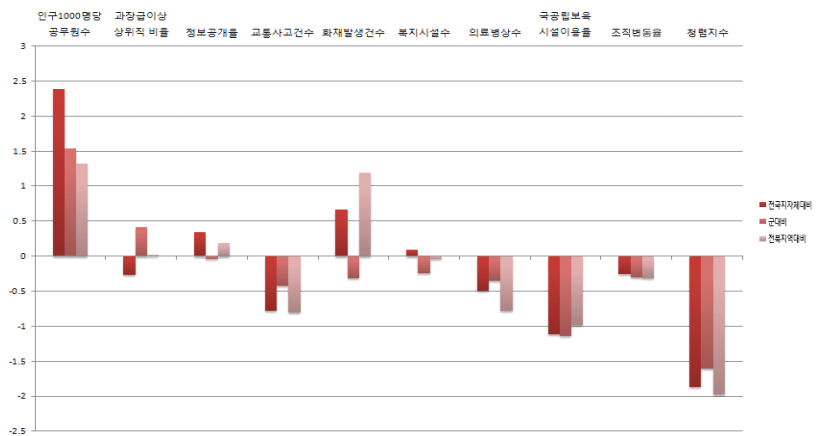
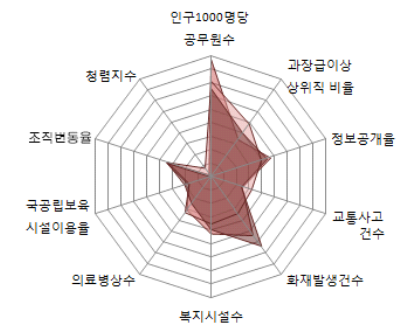

■ 지방재정분야

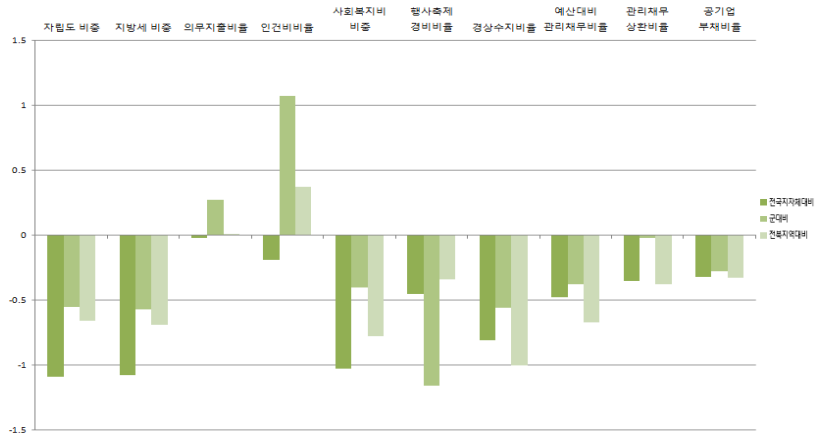
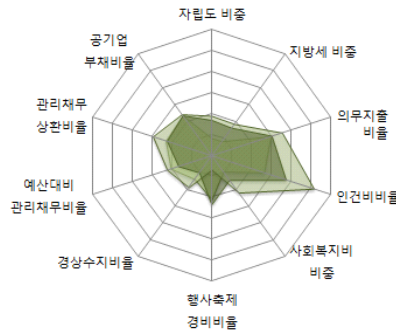

■ 지역발전분야

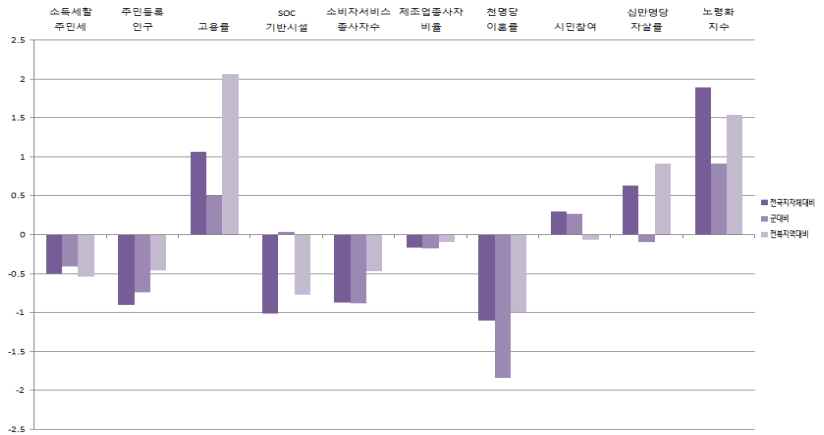
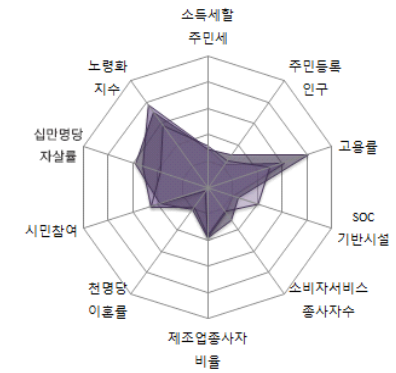

전국패널

12-13. 순창군

1) 지표

■ 개황통계

구분	단위	고유값	전국지자체대비(Z*)	군(郡)대비(Z*)	전북지역대비(Z*)
인구	천명	30,06	-0.89	-0.74	-0.60
면적	㎢	496.00	0.17	-0.58	-0.49
인구밀도	열명	6.06	-0.61	-0.47	-0.40
사업체수	백개	20.30	-0.94	-0.85	-0.60
예산규모	백억원	22.00	-0.30	-1.09	-0.49
GRDP	천억원	5.52	-0.31	-0.52	-0.47
주택보급률	%	112.30	0.86	0.17	0.54
사설학원수	개소/천명	0.87	-0.77	-0.14	-0.66
CO 배출량	백톤	6.35	-0.84	-0.68	-0.73
NOx 배출량		7.21	-0.69	-0.56	-0.83

■ 자치행정분야

구분	단위	고유값	전국지자체대비(Z*)	군(郡)대비(Z*)	전북지역대비(Z*)
인구1000명당공무원수	명	15.64	2.18	1.29	1.14
과장급 이상 상위직 비율	%	7.02	0.13	1.14	0.89
정보공개율		99.73	1.38	1.08	1.30
교통사고건수	건수	9.28	-1.37	-1.27	-1.75
화재발생건수		1.23	-0.01	-1.15	0.08
복지시설수	개소	0.20	0.09	-0.24	-0.05
의료병상수		19.83	1.06	1.09	0.57
국공립보육시설이용율	%	14.90	0.10	-0.17	0.41
조직변동율		4.55	0.04	0.02	0.83
청렴지수	Z*	8.06	0.67	0.68	1.43

■ 지방재정분야

구분	단위	고유값	전국지자체대비(Z*)	군(郡)대비(Z*)	전북지역대비(Z*)
자립도 비중	%	0.05	-1.12	-0.62	-0.72
지방세 비중		0.02	-1.13	-0.69	-0.79
의무지출비율		0.60	-0.48	-0.28	-0.81
인건비비율		0.15	0.11	2.44	0.93
사회복지비비율		0.14	-1.14	-0.83	-1.01
행사축제경비비율		0.01	0.73	0.18	1.47
경상수지비율		0.50	-1.04	-1.02	-1.56
예산대비 관리채무비율		0.01	-0.76	-0.89	-0.95
관리채무 상환비율		0.00	-0.57	-0.65	-0.61
공기업 부채비율		0.00	-0.32	-0.28	-0.33

■ 지역발전분야

구분	단위	고유값	전국지자체대비(Z*)	군(郡)대비(Z*)	전북지역대비(Z*)
소득세환주민세	억원	14.70	-0.51	-0.42	-0.55
주민등록인구	천명	30,06	-0.90	-0.74	-0.46
고용률	%	59.00	0.15	-0.16	0.75
SOC기반시설		34.49	-1.49	-0.86	-1.56
소비자서비스업 종사자수	명	3,365.00	-0.87	-0.89	-0.47
제조업종사자비율	%	16.00	-0.23	-0.25	-0.20
천명당 이혼률		2.10	-0.36	-0.09	-0.16
시민참여		77.25	0.77	0.73	0.74
십만명당 자살률	명	23.70	-0.87	-1.45	-0.99
노령화지수	%	255.33	1.30	0.32	0.86

■ 지방자치 핵심전략지수

구분	단위	전국지자체대비(Z*)	군(郡)대비(Z*)	전북지역대비(Z*)
지방조직관리지수	Z*	118.02	116.65	117.03
지방재정압박지수		85.32	87.11	83.96
지역발전지수		92.48	87.17	85.39

2) 요약그래프

■ 개황통계

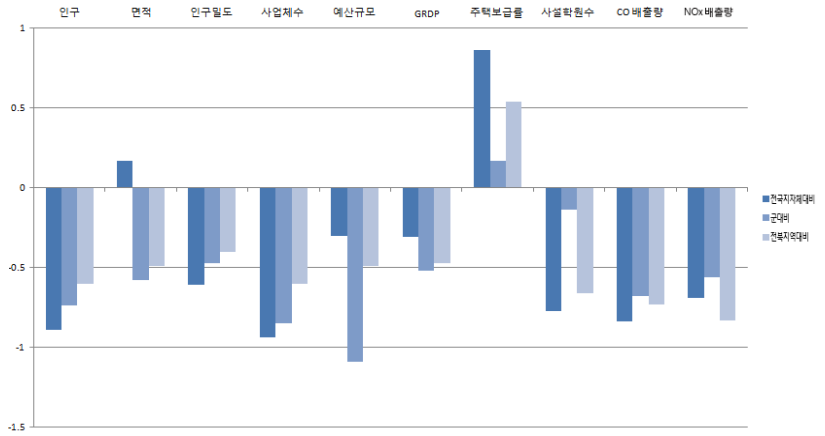
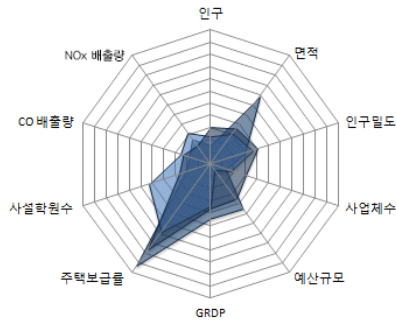

■ 자치행정분야

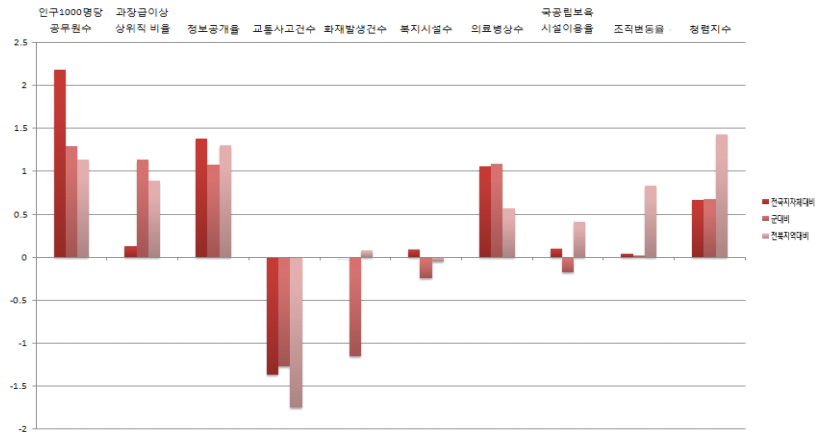
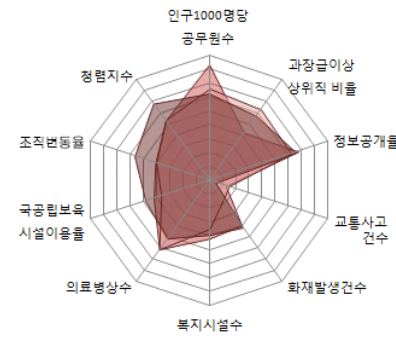

■ 지방재정분야

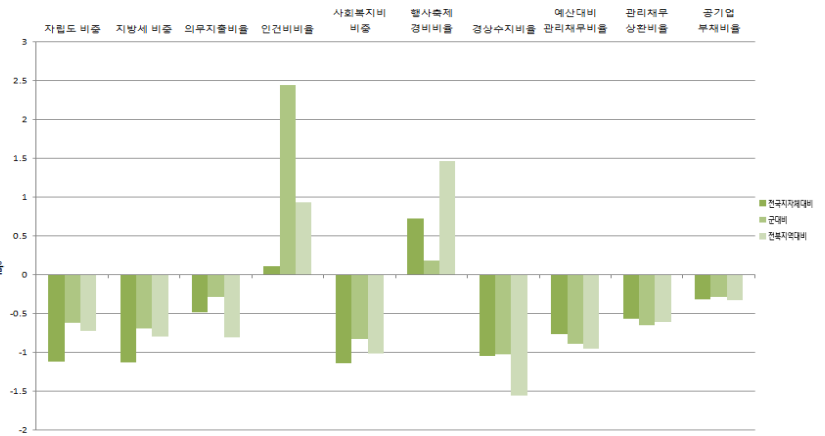
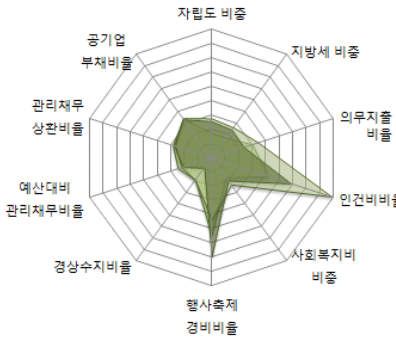

■ 지역발전분야

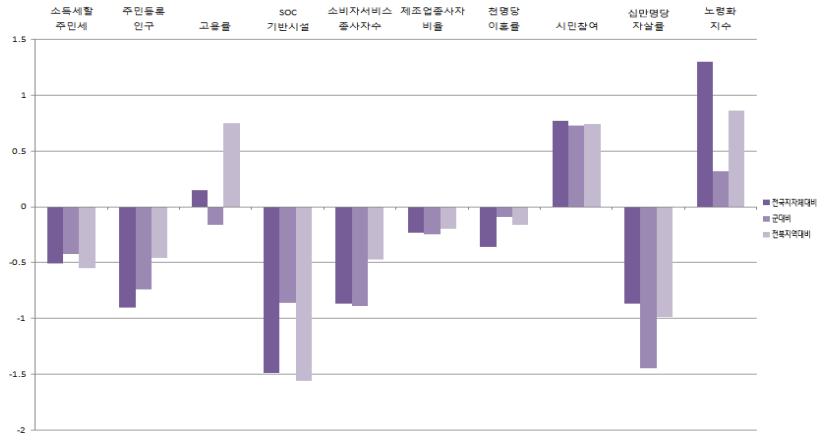
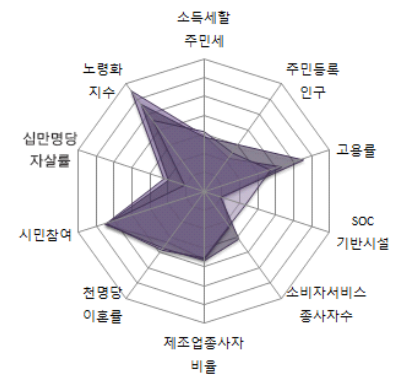

전국 대비

12-14. 고창군

1) 지표

■ 개황통계

구분	단위	고유값	전국지자체대비(Z*)	군(郡)대비(Z*)	전북지역대비(Z*)
인구	천명	60.44	-0.75	0.17	-0.42
면적	km ²	608.00	0.47	-0.20	0.20
인구밀도	열명	9.95	-0.61	-0.02	-0.35
사업체수	백개	41.91	-0.79	0.17	-0.42
예산규모	백억원	37.35	-0.22	1.06	-0.34
GRDP	천억원	12.13	-0.29	-0.15	-0.40
주택보급률	%	111.10	0.71	0.03	0.31
사설학원수	개소/천명	0.98	-0.55	0.20	-0.50
CO 배출량	백톤	11.92	-0.69	-0.23	-0.48
NOx 배출량		18.79	-0.51	-0.27	-0.39

■ 자치행정분야

구분	단위	고유값	전국지자체대비(Z*)	군(郡)대비(Z*)	전북지역대비(Z*)
인구1000명당공무원수	명	9.35	0.75	-0.37	-0.04
과장급 이상 상위직 비율	%	6.19	-0.74	-0.45	-0.99
정보공개율		97.87	0.37	-0.01	0.22
교통사고건수	건수	14.41	-0.67	-0.26	-0.64
화재발생건수		2.02	1.13	0.25	1.93
복지시설수	개소	0.22	0.14	-0.20	0.15
의료병상수		11.90	-0.02	0.08	-0.37
국공립보육시설이용율	%	3.60	-0.82	-0.90	-0.65
조직변동율		0.00	-0.26	-0.30	-0.32
청렴지수	Z*	7.83	0.23	0.28	0.84

■ 지방재정분야

구분	단위	고유값	전국지자체대비(Z*)	군(郡)대비(Z*)	전북지역대비(Z*)
자립도 비중	%	0.04	-1.13	-0.65	-0.74
지방세 비중		0.03	-1.08	-0.58	-0.70
의무지출비율		0.74	0.52	0.93	1.00
인건비비율		0.11	-0.65	-1.04	-0.50
사회복지비비율		0.16	-1.00	-0.31	-0.74
행사축제경비비율		0.01	-0.23	-0.91	0.00
경상수지비율		0.78	0.23	1.53	1.59
예산대비 관리채무비율		0.05	-0.17	0.21	-0.36
관리채무 상환비율		0.00	-0.64	-0.84	-0.68
공기업 부채비율		0.00	-0.32	-0.28	-0.33

■ 지역발전분야

구분	단위	고유값	전국지자체대비(Z*)	군(郡)대비(Z*)	전북지역대비(Z*)
소득세할주민세	억원	29.97	-0.49	-0.31	-0.51
주민등록인구	천명	60.44	-0.76	0.17	-0.40
고용률	%	57.20	-0.21	-0.43	0.23
SOC기반시설		51.39	-0.56	0.87	-0.02
소비자서비스업 종사자수	명	7,566.00	-0.74	0.13	-0.41
제조업종사자비율	%	11.39	-0.54	-0.56	-0.66
천명당 이혼률		2.00	-0.48	-0.38	-0.30
시민참여		75.03	-0.14	-0.16	-0.83
십만명당 자살률	명	36.80	0.35	-0.35	0.56
노령화지수	%	253.99	1.29	0.30	0.84

■ 지방자치 핵심전략지수

구분	단위	전국지자체대비(Z*)	군(郡)대비(Z*)	전북지역대비(Z*)
지방조직관리지수	Z*	99.45	93.73	91.75
지방재정압박지수		93.45	102.16	99.24
지역발전지수		94.65	97.81	98.29

2) 요약그래프

■ 개황통계

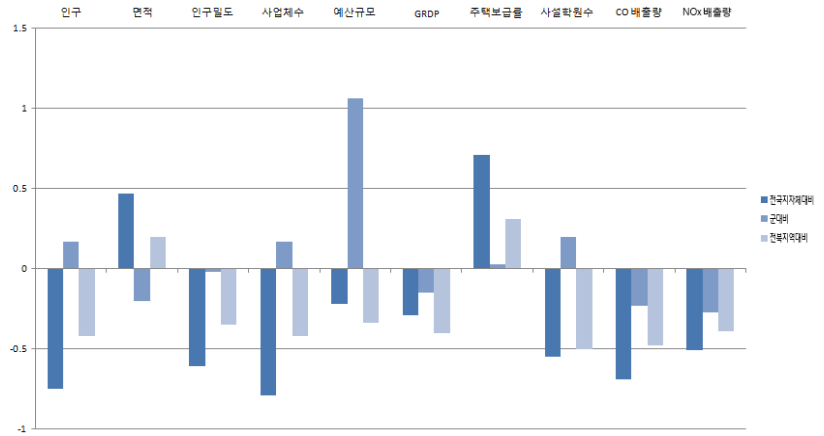
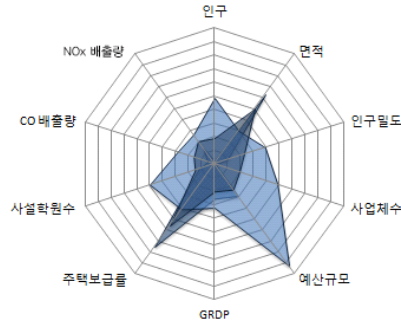

■ 자치행정분야

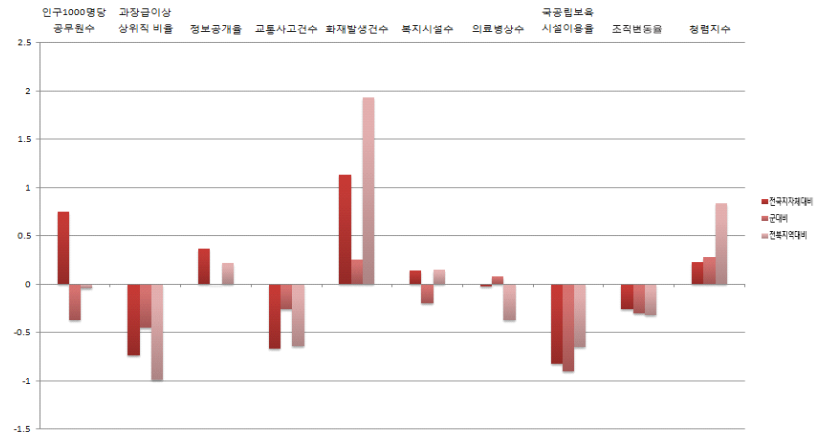
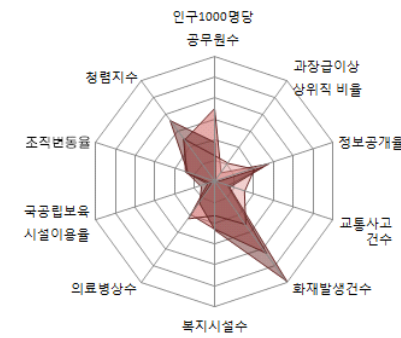

■ 지방재정분야

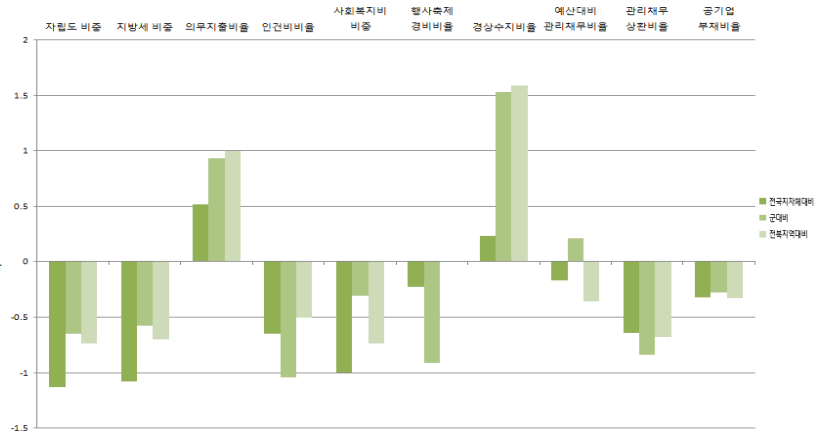
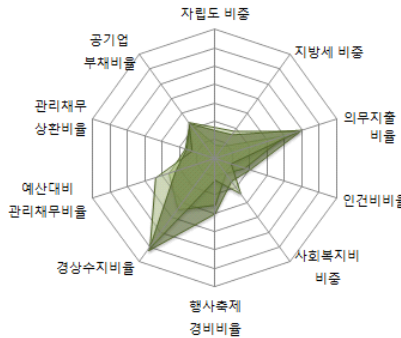

■ 지역발전분야

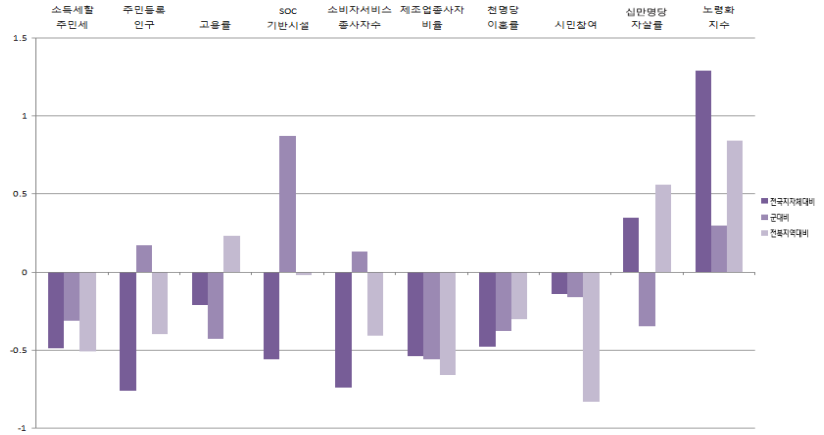
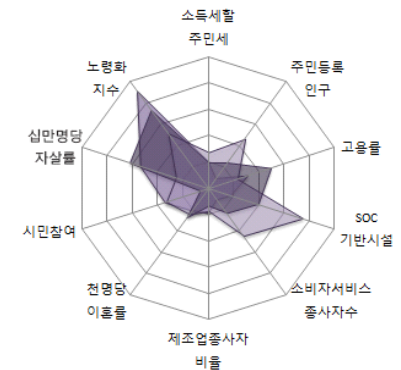

전국지역대

12-15. 부안군

1) 지표

■ 개황통계

구분	단위	고유값	전국지자체대비(Z*)	군(郡)대비(Z*)	전북지역대비(Z*)
인구	천명	58,87	-0.76	0.12	-0.43
면적	km ²	493.00	0.16	-0.59	2.07
인구밀도	열명	11.94	-0.60	0.21	-0.70
사업체수	백개	45.38	-0.76	0.33	-0.51
예산규모	백억원	33.58	-0.24	0.53	-0.58
GRDP	천억원	11.64	-0.29	-0.17	-0.71
주택보급률	%	112.00	0.82	0.13	-0.13
사설학원수	개소/천명	1.21	-0.10	0.90	-0.77
CO 배출량	백톤	10.59	-0.72	-0.33	-0.71
NOx 배출량		16.25	-0.55	-0.33	-0.68

■ 자치행정분야

구분	단위	고유값	전국지자체대비(Z*)	군(郡)대비(Z*)	전북지역대비(Z*)
인구1000명당공무원수	명	9.36	0.75	-0.37	-0.04
과장급 이상 상위직 비율	%	6.35	-0.57	-0.15	-0.63
정보공개율		96.70	-0.27	-0.69	-0.45
교통사고건수	건수	17.68	-0.22	0.38	0.08
화재발생건수		1.56	0.47	-0.56	0.86
복지시설수	개소	0.08	-0.33	-0.50	-1.58
의료병상수		17.31	0.71	0.77	0.27
국공립보육시설이용율	%	5.89	-0.64	-0.76	-0.44
조직변동율		0.00	-0.26	-0.30	-0.32
청렴지수	Z*	7.15	-1.07	-0.89	-0.91

■ 지방재정분야

구분	단위	고유값	전국지자체대비(Z*)	군(郡)대비(Z*)	전북지역대비(Z*)
자립도 비중	%	0.06	-1.02	-0.41	-0.54
지방세 비중		0.04	-1.01	-0.43	-0.57
의무지출비율		0.64	-0.20	0.05	-0.32
인건비비율		0.14	-0.19	1.05	0.36
사회복지비비중		0.17	-0.94	-0.09	-0.62
행사축제경비비율		0.01	0.62	0.05	1.29
경상수지비율		0.64	-0.43	0.21	-0.04
예산대비 관리채무비율		0.03	-0.54	-0.49	-0.73
관리채무 상환비율		0.01	-0.28	0.19	-0.31
공기업 부채비율		0.00	-0.32	-0.28	-0.33

■ 지역발전분야

구분	단위	고유값	전국지자체대비(Z*)	군(郡)대비(Z*)	전북지역대비(Z*)
소득세할주민세	억원	29.10	-0.49	-0.31	-0.51
주민등록인구	천명	58,87	-0.76	0.12	-0.40
고용률	%	53.60	-0.93	-0.96	-0.81
SOC기반시설		50.74	-0.60	0.80	-0.08
소비자서비스업 종사자수	명	8,817.00	-0.71	0.43	-0.39
제조업종사자비율	%	10.24	-0.61	-0.64	-0.78
천명당 이혼률		2.30	-0.12	0.50	0.12
시민참여		73.59	-0.73	-0.75	-1.86
십만명당 자살률	명	35.90	0.27	-0.43	0.45
노령화지수	%	240.92	1.15	0.16	0.68

■ 지방자치 핵심전략지수

구분	단위	전국지자체대비(Z*)	군(郡)대비(Z*)	전북지역대비(Z*)
지방조직관리지수	Z*	100.75	95.82	94.39
지방재정압박지수		90.86	99.25	93.34
지역발전지수		94.83	100.21	99.32

2) 요약그래프

■ 개황통계

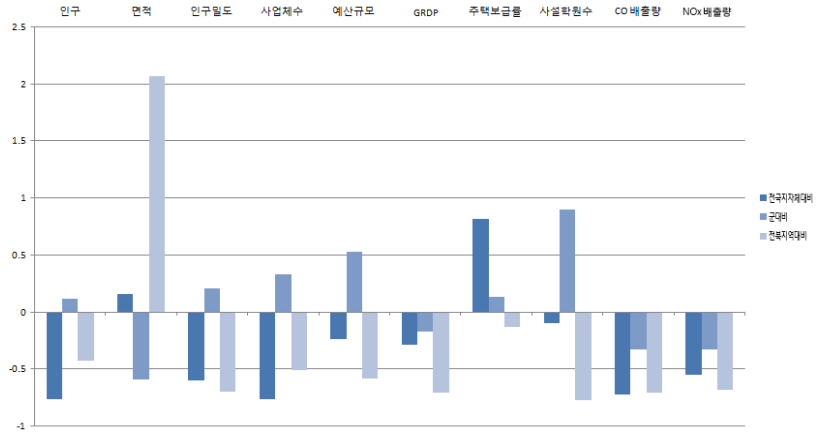
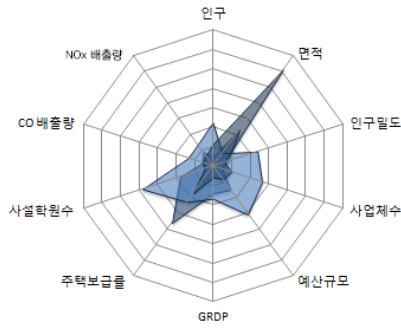

■ 자치행정분야

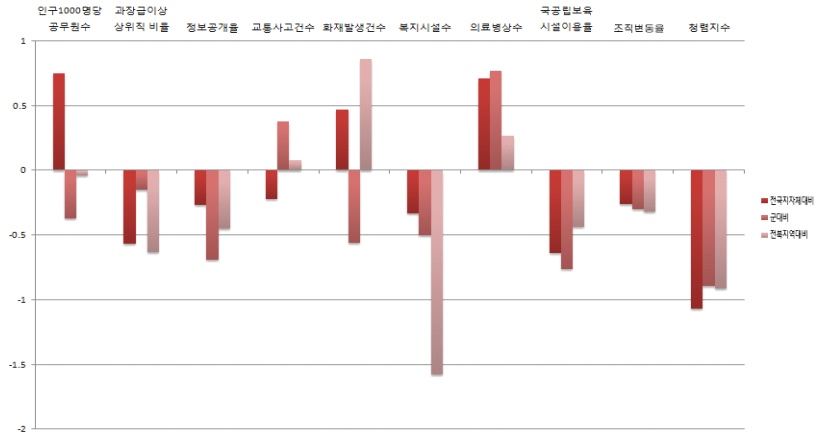
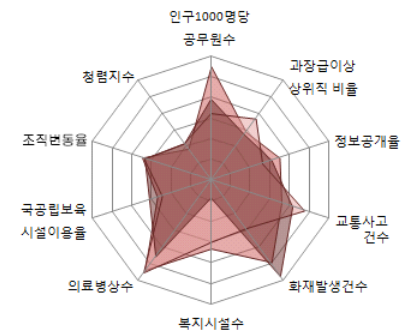

■ 지방재정분야

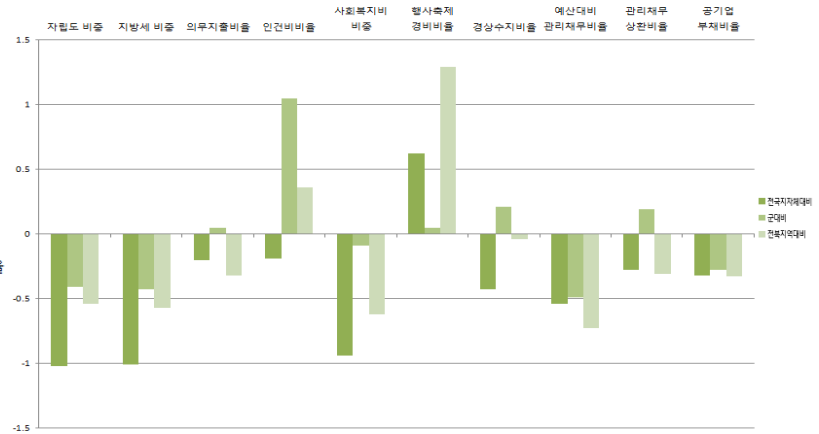
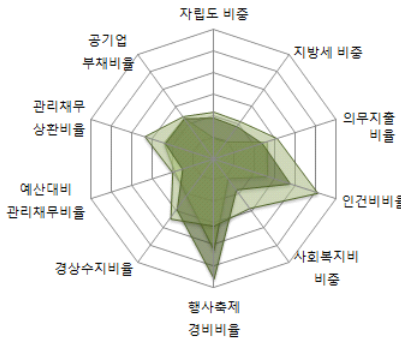

■ 지역발전분야

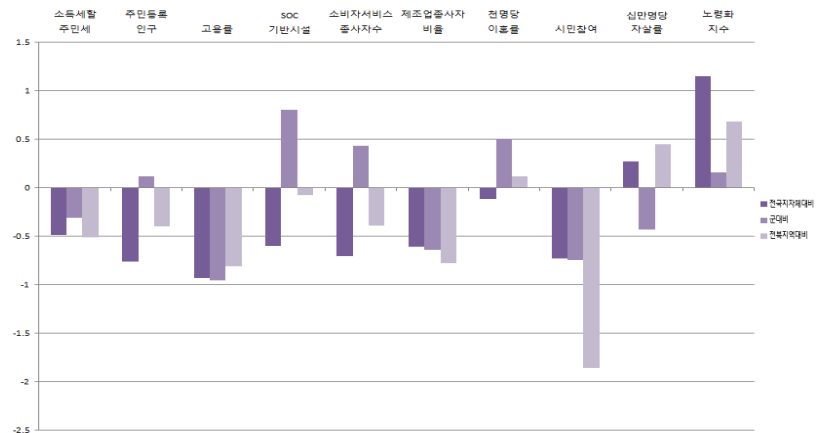
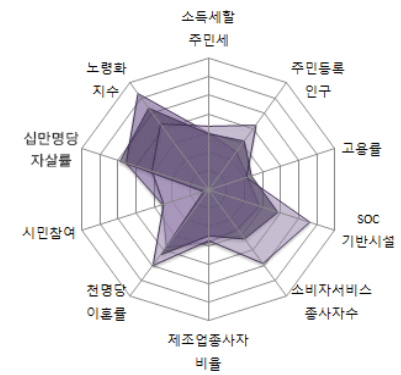

전국과비교



2014년도 지방자치연감
지표로 보는 한국의 지방자치



2014년도 지방자치연감
지표로 보는 한국의 지방자치

13 전라남도

- 13-1. 전남본청
- 13-2. 목포시
- 13-3. 여수시
- 13-4. 순천시
- 13-5. 나주시
- 13-6. 광양시
- 13-7. 담양군
- 13-8. 곡성군
- 13-9. 구례군
- 13-10. 고흥군
- 13-11. 보성군
- 13-12. 화순군
- 13-13. 장흥군
- 13-14. 강진군
- 13-15. 해남군
- 13-16. 영암군
- 13-17. 무안군
- 13-18. 함평군
- 13-19. 영광군
- 13-20. 장성군
- 13-21. 완도군
- 13-22. 진도군
- 13-23. 신안군



13-1. 전남본청

1) 지표

■ 개황통계

구분	단위	고유값	전국지자체대비(Z*)	시도본청대비(Z*)	전남지역대비(Z*)
인구	천명	1,909.62	7.89	-0.39	22.94
면적	㎢	12,267.00	31.18	0.97	58.32
인구밀도	열명	15.57	-0.60	-0.51	-0.19
사업체수	백개	1,284.65	8.13	-0.42	21.25
예산규모	백억원	535.03	2.28	-0.21	4.53
GRDP	천억원	623.22	1.98	-0.20	4.28
주택보급률	%	110.22	0.60	1.26	0.83
사설학원수	개소/천명	1.07	-0.37	-0.88	0.00
CO 배출량	백톤	407.60	9.89	-0.36	16.14
NOx 배출량		1,006.48	14.79	0.61	12.12

■ 자치행정분야

구분	단위	고유값	전국지자체대비(Z*)	시도본청대비(Z*)	전남지역대비(Z*)
인구1000명당공무원수	명	2.07	-0.90	-0.15	-2.01
과장급 이상 상위직 비율	%	5.49	-1.48	0.22	-1.71
정보공개율		93.69	-1.90	-1.16	-1.95
교통사고건수	건수	17.19	-0.29	-0.49	0.47
화재발생건수		1.25	0.02	1.25	-0.57
복지시설수	개소	0.20	0.07	1.49	-0.39
의료병상수		16.43	0.59	1.17	0.02
국공립보육시설이용율	%	7.41	-0.51	-0.11	-0.13
조직변동율		3.41	-0.04	0.30	-0.03
청렴지수	Z*	6.90	-1.55	-0.71	-1.70

■ 지방재정분야

구분	단위	고유값	전국지자체대비(Z*)	시도본청대비(Z*)	전남지역대비(Z*)
자립도 비중	%	0.11	-0.56	-1.23	0.42
지방세 비중		0.11	-0.38	-1.23	0.61
의무지출비율		0.66	-0.05	1.34	-0.15
인건비비율		0.03	-2.06	-0.74	-3.51
사회복지비비율		0.24	-0.43	-0.60	0.70
행사축제경비비율		0.00	-1.36	-0.51	-1.58
경상수지비율		0.72	-0.06	0.05	0.89
예산대비 관리채무비율		0.17	1.47	-0.45	2.09
관리채무 상환비율		0.01	-0.36	-1.98	-0.22
공기업 부채비율		2.39	2.94	0.32	4.49

■ 지역발전분야

구분	단위	고유값	전국지자체대비(Z*)	시도본청대비(Z*)	전남지역대비(Z*)
소득세할주민세	억원	2,982.99	0.93	-0.33	3.44
주민등록인구	천명	1,909.62	7.85	-0.39	4.49
고용률	%	62.60	0.88	1.14	-0.32
SOC기반시설		57.73	-0.21	-1.49	1.09
소비자서비스업 종사자수	명	256,866.00	6.58	-0.42	4.46
제조업종사자비율	%	17.08	-0.16	-0.35	-0.01
천명당 이혼률		4.50	2.59	-1.16	3.98
시민참여		76.01	0.26	0.54	0.00
십만명당 자살률	명	31.30	-0.16	0.35	-0.42
노령화지수	%	140.20	0.04	2.03	-0.76

■ 지방자치 핵심전략지수

구분	단위	전국지자체대비(Z*)	시도본청대비(Z*)	전남지역대비(Z*)
지방조직관리지수	Z*	81.51	101.14	72.77
지방재정압박지수		102.58	88.65	113.38
지역발전지수		113.76	88.69	164.01

2) 요약그래프

■ 개황통계

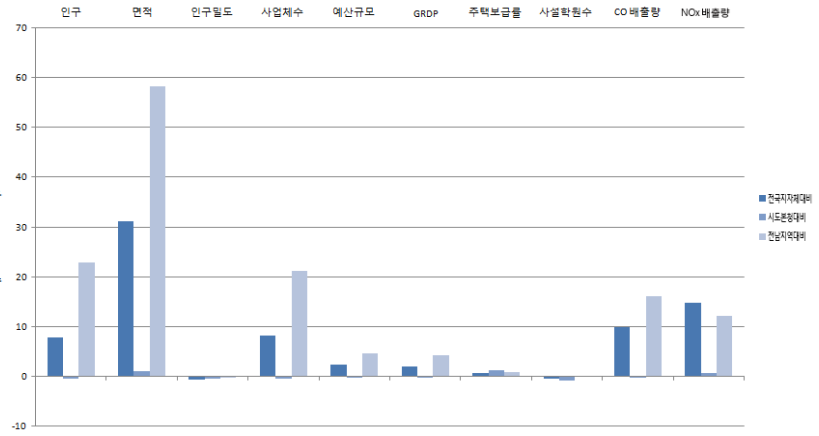
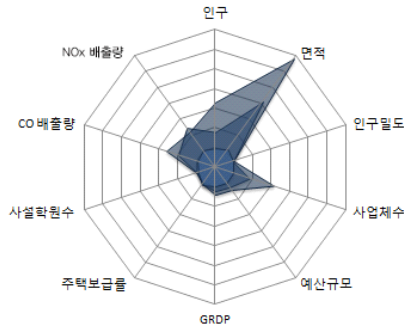

■ 자치행정분야

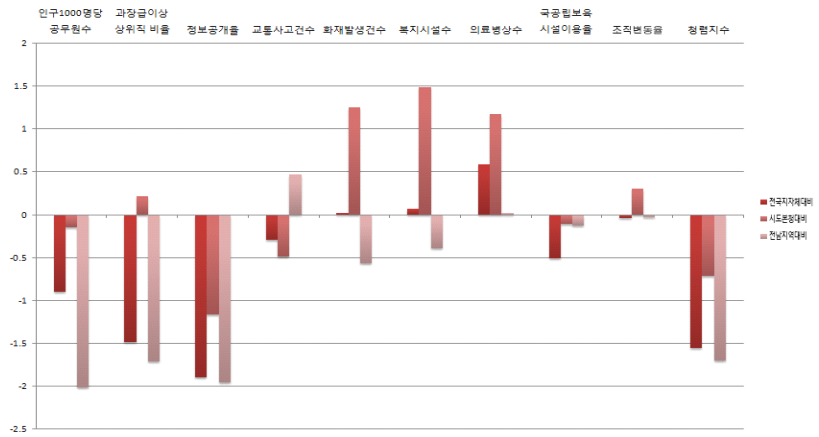
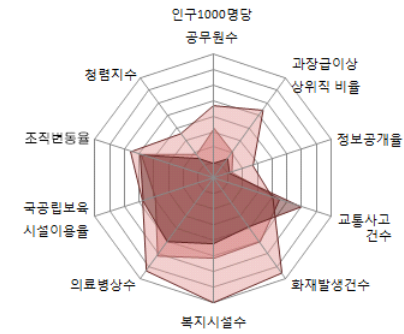

■ 지방재정분야

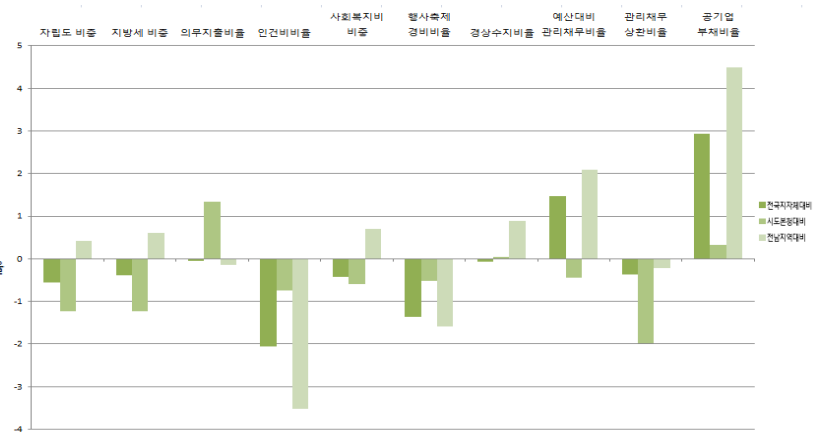
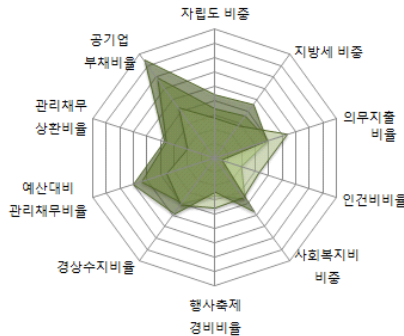

■ 지역발전분야

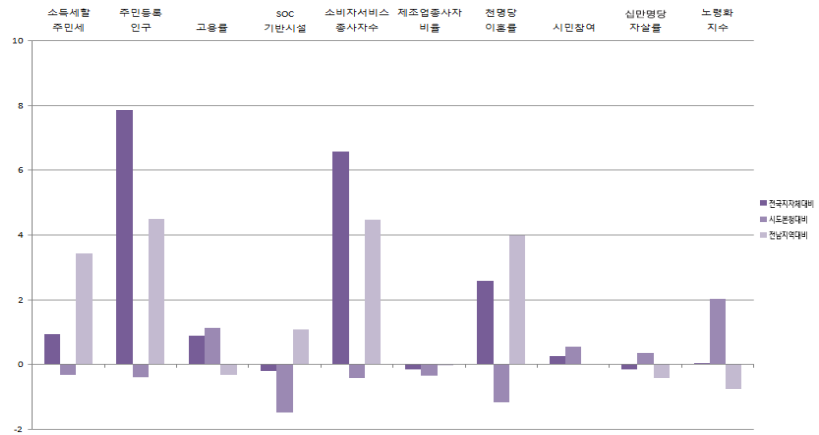
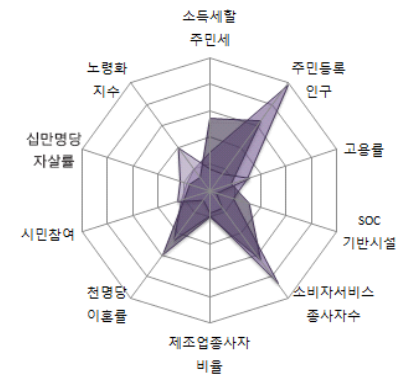

전라남도

13-2. 목포시

1) 지표

■ 개황통계

구분	단위	고유값	전국지자체대비(Z*)	시(市)대비(Z*)	전남지역대비(Z*)
인구	천명	245.07	0.11	-0.25	1.99
면적	㎢	50.00	-1.00	-1.28	-2.53
인구밀도	열명	488.97	0.15	1.03	4.55
사업체수	백개	192.97	0.29	-0.07	2.33
예산규모	백억원	56.25	-0.13	-0.35	-0.03
GRDP	천억원	32.72	-0.21	-0.60	-0.16
주택보급률	%	98.31	-0.88	-0.84	-0.46
사설학원수	개소/천명	2.12	1.69	1.36	1.93
CO 배출량	백톤	31.18	-0.17	-0.44	0.52
NOx 배출량		36.03	-0.25	-0.54	-0.12

■ 자치행정분야

구분	단위	고유값	전국지자체대비(Z*)	시(市)대비(Z*)	전남지역대비(Z*)
인구1000명당공무원수	명	3.56	-0.56	-0.42	-1.57
과장급 이상 상위직 비율	%	8.94	2.16	2.08	3.40
정보공개율		97.98	0.43	0.86	0.22
교통사고건수	건수	24,53	0.72	1.13	2.04
화재발생건수		0.64	-0.87	-0.90	-1.76
복지시설수	개소	0.16	-0.08	0.21	-0.79
의료병상수		22,65	1.44	1.43	0.60
국공립보육시설이용율	%	2.46	-0.92	-0.97	-0.70
조직변동율		0.00	-0.26	-0.35	-0.24
청렴지수	Z*	7.39	-0.61	-0.50	-0.39

■ 지방재정분야

구분	단위	고유값	전국지자체대비(Z*)	시(市)대비(Z*)	전남지역대비(Z*)
자립도 비중	%	0.17	-0.09	-0.47	1.32
지방세 비중		0.15	0.00	-0.43	1.30
의무지출비율		0.74	0.50	1.39	0.51
인건비비율		0.16	0.31	1.45	1.90
사회복지비비율		0.41	0.82	2.24	3.48
행사축제경비비율		0.01	-0.55	-0.98	-0.87
경상수지비율		0.67	-0.27	0.66	0.44
예산대비 관리채무비율		0.21	2.01	1.42	2.83
관리채무 상환비율		0.06	1.71	2.04	3.61
공기업 부채비율		0.43	0.26	0.21	0.56

■ 지역발전분야

구분	단위	고유값	전국지자체대비(Z*)	시(市)대비(Z*)	전남지역대비(Z*)
소득세활주민세	억원	192.93	-0.33	-0.55	0.00
주민등록인구	천명	245.07	0.10	-0.25	0.20
고용률	%	56.20	-0.41	0.12	-1.55
SOC기반시설		72.80	0.62	1.07	2.44
소비자서비스업 종사자수	명	42,006.00	0.27	-0.03	0.37
제조업종사자비율	%	4.45	-1.00	-1.34	-1.10
천명당 이혼률		2.60	0.25	0.71	0.80
시민참여		75.77	0.16	0.13	-0.12
십만명당 자살률	명	27.20	-0.55	-0.43	-0.88
노령화지수	%	64.46	-0.79	-0.52	-1.59

■ 지방자치 핵심전략지수

구분	단위	전국지자체대비(Z*)	시(市)대비(Z*)	전남지역대비(Z*)
지방조직관리지수	Z*	111.72	110.60	112.98
지방재정압박지수		117.77	123.99	140.14
지역발전지수		98.18	99.31	110.39

2) 요약그래프

■ 개황통계

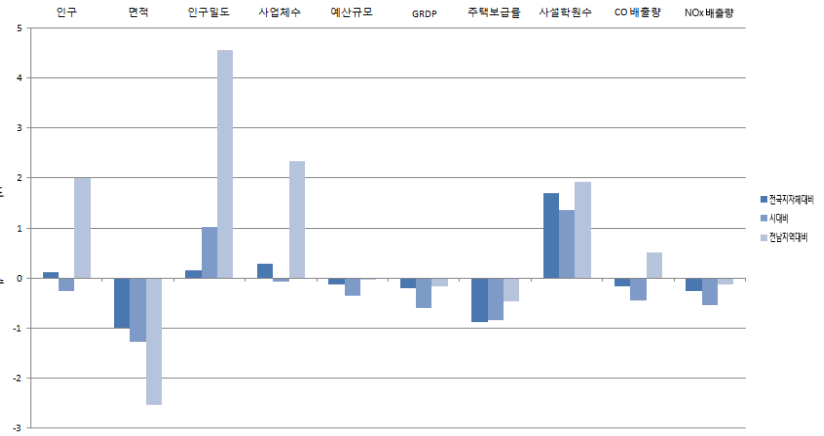
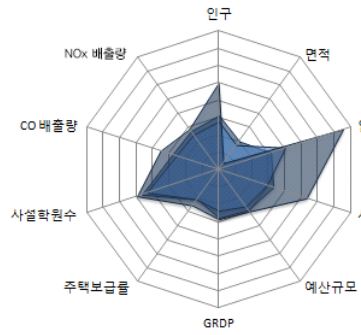

■ 자치행정분야

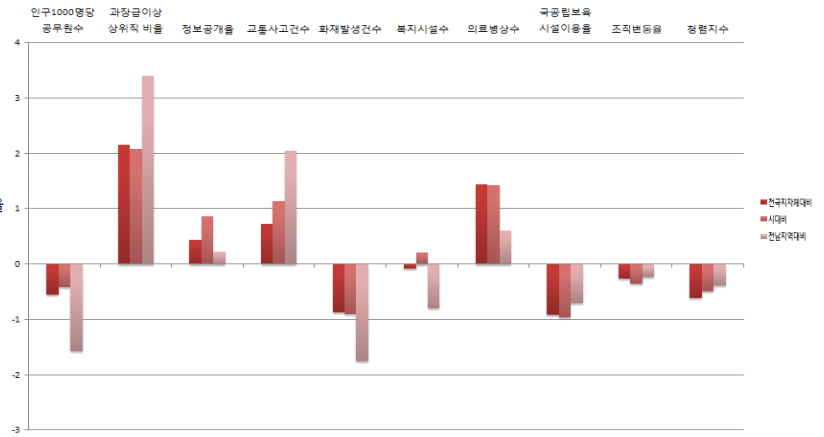
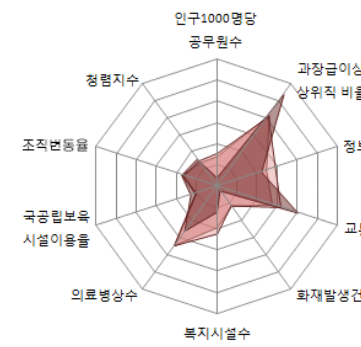

■ 지방재정분야

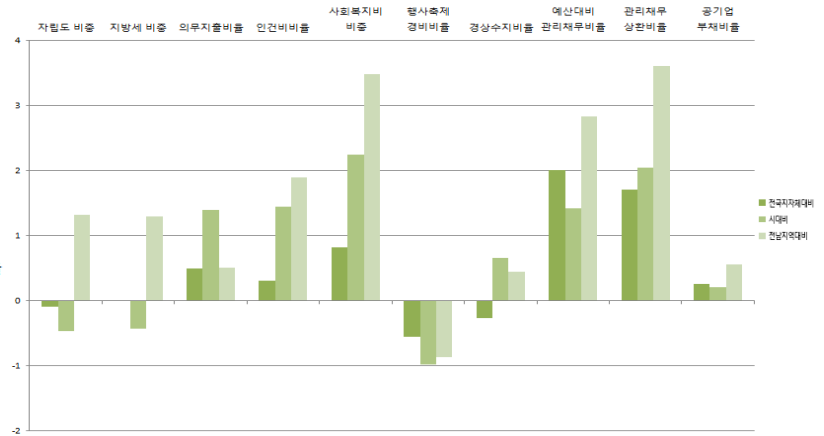
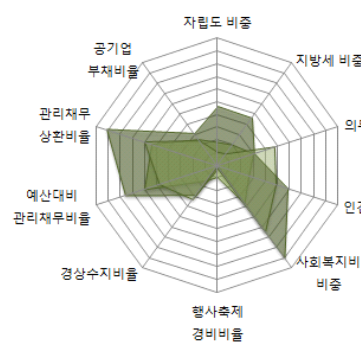

■ 지역발전분야

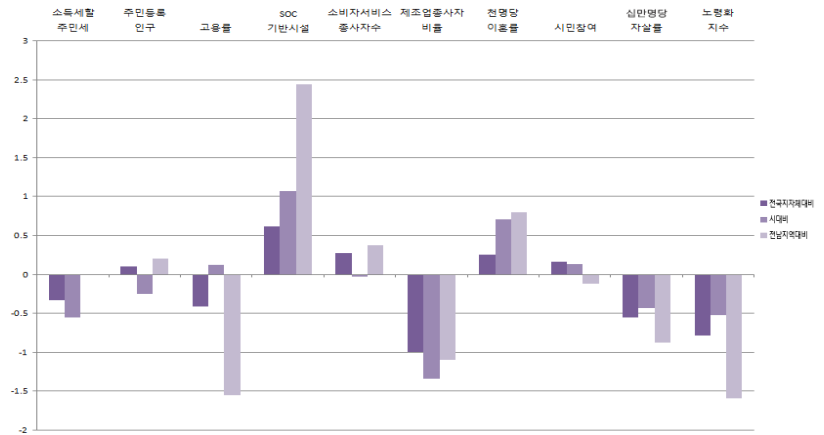
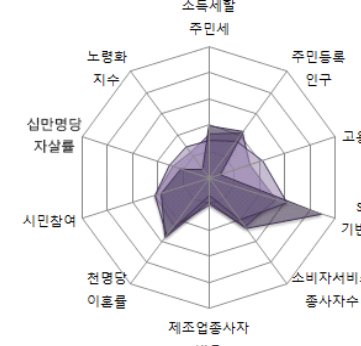

전라남도

13-3. 여수시

1) 지표

■ 개황통계

구분	단위	고유값	전국지자체대비(Z*)	시(市)대비(Z*)	전남지역대비(Z*)
인구	천명	292.22	0.33	-0.07	2.58
면적	㎢	504.00	0.19	-0.04	-0.27
인구밀도	열명	58.06	-0.53	-0.41	0.24
사업체수	백개	205.36	0.38	0.00	2.55
예산규모	백억원	91.16	0.05	0.50	0.30
GRDP	천억원	218.11	0.48	1.97	1.23
주택보급률	%	97.18	-1.03	-1.00	-0.58
사설학원수	개소/천명	2.42	2.28	2.09	2.48
CO 배출량	백톤	109.90	1.93	2.18	3.79
NOx 배출량		264.72	3.30	2.72	2.76

■ 자치행정분야

구분	단위	고유값	전국지자체대비(Z*)	시(市)대비(Z*)	전남지역대비(Z*)
인구1000명당공무원수	명	4.61	-0.32	0.07	-1.26
과장급 이상 상위직 비율	%	6.83	-0.07	-0.65	0.28
정보공개율		97.29	0.05	0.49	-0.13
교통사고건수	건수	19.40	0.01	-0.22	0.94
화재발생건수		0.85	-0.56	-0.46	-1.35
복지시설수	개소	0.13	-0.18	-0.14	-1.06
의료병상수		11.24	-0.11	-0.23	-0.47
국공립보육시설이용율	%	9.23	-0.36	0.03	0.08
조직변동율		0.62	-0.22	-0.32	-0.20
청렴지수	Z*	7.44	-0.51	-0.39	-0.26

■ 지방재정분야

구분	단위	고유값	전국지자체대비(Z*)	시(市)대비(Z*)	전남지역대비(Z*)
자립도 비중	%	0.22	0.28	-0.04	2.05
지방세 비중		0.20	0.43	0.05	2.09
의무지출비율		0.51	-1.09	-1.08	-1.40
인건비비율		0.12	-0.46	-0.45	0.14
사회복지비비율		0.27	-0.18	-0.06	1.25
행사축제경비비율		0.01	1.08	0.86	0.57
경상수지비율		0.71	-0.12	1.11	0.76
예산대비 관리채무비율		0.09	0.34	-0.25	0.53
관리채무 상환비율		0.01	-0.29	-0.81	-0.09
공기업 부채비율		0.13	-0.15	-0.19	-0.05

■ 지역발전분야

구분	단위	고유값	전국지자체대비(Z*)	시(市)대비(Z*)	전남지역대비(Z*)
소득세할주민세	억원	1,107.75	0.55	0.99	2.42
주민등록인구	천명	292.22	0.32	-0.07	0.33
고용률	%	55.00	-0.65	-0.19	-1.78
SOC기반시설		58.38	-0.18	-0.37	1.15
소비자서비스업 종사자수	명	39,185.00	0.18	-0.11	0.32
제조업종사자비율	%	18.63	-0.06	-0.37	0.13
천명당 이혼률		2.20	-0.24	-0.28	0.13
시민참여		76.93	0.64	0.57	0.45
십만명당 자살률	명	25.10	-0.74	-0.69	-1.11
노령화지수	%	89.35	-0.52	-0.01	-1.31

■ 지방자치 핵심전략지수

구분	단위	전국지자체대비(Z*)	시(市)대비(Z*)	전남지역대비(Z*)
지방조직관리지수	Z*	96.42	95.29	92.39
지방재정압박지수		98.94	99.84	109.50
지역발전지수		97.74	96.43	111.97

2) 요약그래프

■ 개황통계

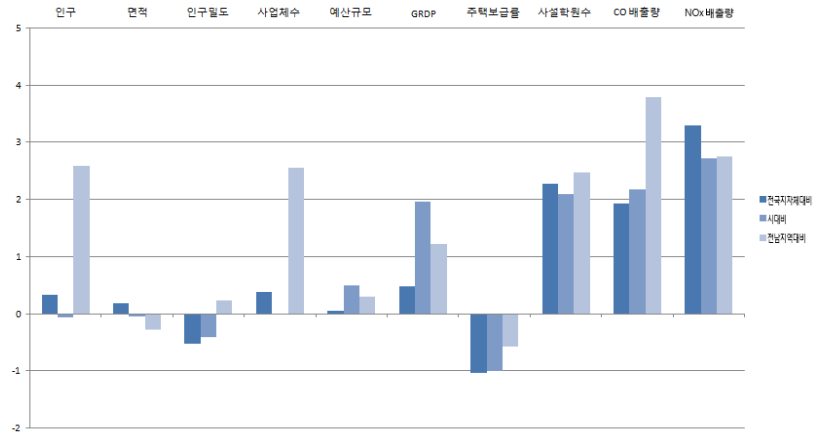
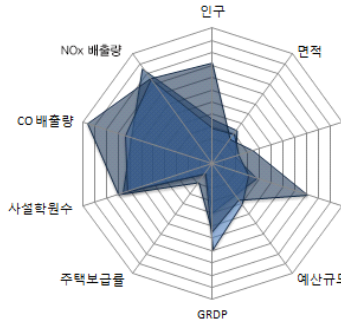

■ 자치행정분야

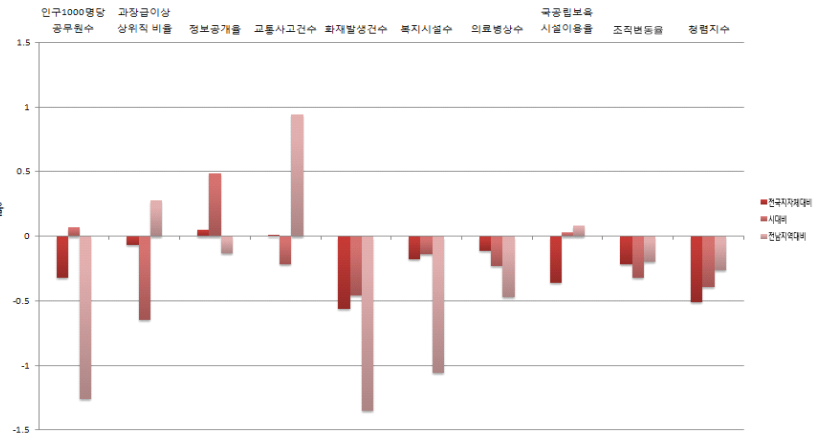
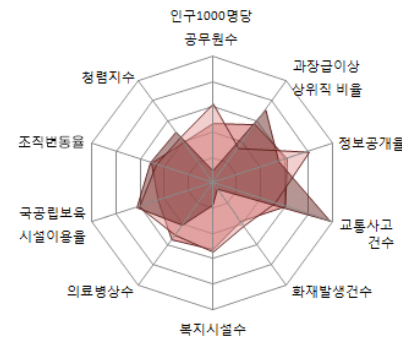

■ 지방재정분야

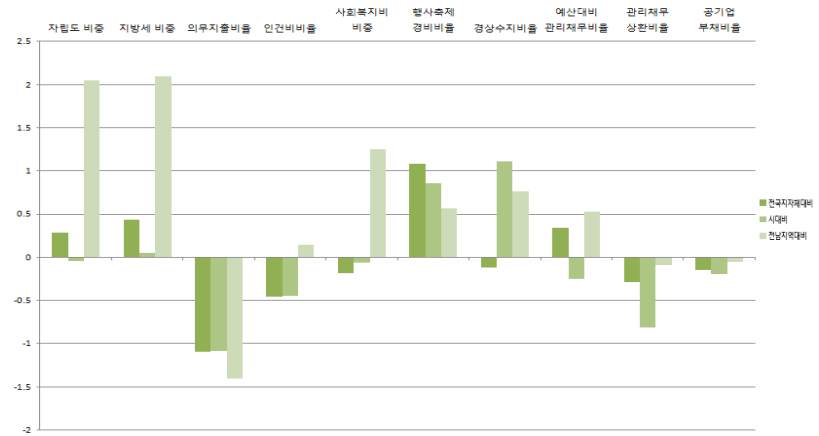
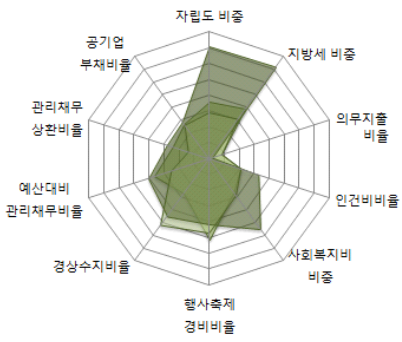

■ 지역발전분야

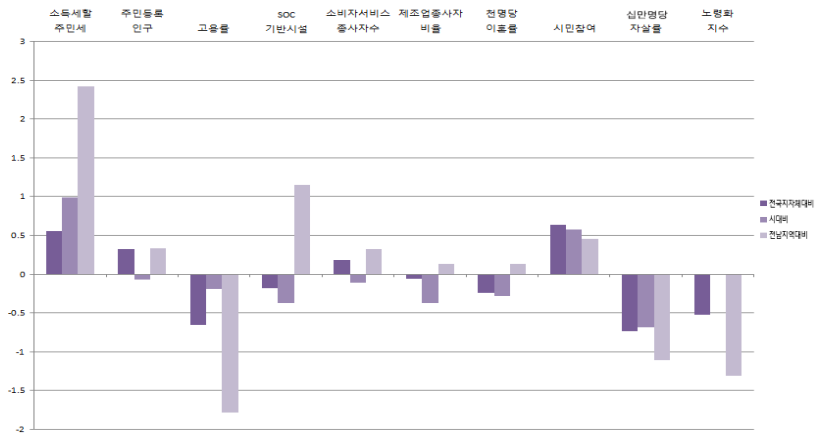
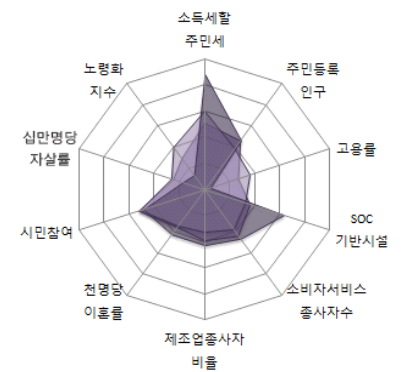

전라남도

13-4. 순천시

1) 지표

■ 개황통계

구분	단위	고유값	전국지자체대비(Z*)	시(市)대비(Z*)	전남지역대비(Z*)
인구	천명	273.80	0.25	-0.14	2.35
면적	㎢	910.00	1.26	1.07	1.76
인구밀도	열명	30.17	-0.57	-0.50	-0.04
사업체수	백개	182.45	0.22	-0.14	2.15
예산규모	백억원	74.05	-0.04	0.09	0.14
GRDP	천억원	50.11	-0.15	-0.36	-0.03
주택보급률	%	114.01	1.08	1.40	1.24
사설학원수	개소/천명	1.95	1.35	0.96	1.62
CO 배출량	백톤	45.82	0.22	0.05	1.13
NOx 배출량		71.69	0.31	-0.03	0.33

■ 자치행정분야

구분	단위	고유값	전국지자체대비(Z*)	시(市)대비(Z*)	전남지역대비(Z*)
인구1000명당공무원수	명	3.93	-0.48	-0.25	-1.46
과장급 이상 상위직 비율	%	6.98	0.09	-0.46	0.49
정보공개율		95.79	-0.76	-0.33	-0.89
교통사고건수	건수	18.78	-0.07	-0.38	0.81
화재발생건수		0.82	-0.60	-0.52	-1.41
복지시설수	개소	0.12	-0.20	-0.21	-1.12
의료병상수		15.45	0.46	0.38	-0.07
국공립보육시설이용율	%	7.99	-0.46	-0.15	-0.06
조직변동율		2.63	-0.09	-0.22	-0.08
청렴지수	Z*	8.12	0.79	1.10	1.55

■ 지방재정분야

구분	단위	고유값	전국지자체대비(Z*)	시(市)대비(Z*)	전남지역대비(Z*)
자립도 비중	%	0.15	-0.29	-0.70	0.95
지방세 비중		0.12	-0.27	-0.73	0.81
의무지출비율		0.58	-0.62	-0.36	-0.84
인건비비율		0.13	-0.28	-0.02	0.54
사회복지비비율		0.26	-0.26	-0.23	1.09
행사축제경비비율		0.01	0.11	-0.24	-0.29
경상수지비율		0.62	-0.50	0.03	-0.03
예산대비 관리채무비율		0.07	-0.01	-0.61	0.05
관리채무 상환비율		0.01	-0.14	-0.60	0.19
공기업 부채비율		0.24	0.01	-0.04	0.19

■ 지역발전분야

구분	단위	고유값	전국지자체대비(Z*)	시(市)대비(Z*)	전남지역대비(Z*)
소득세할주민세	억원	238.47	-0.29	-0.47	0.12
주민등록인구	천명	273.80	0.24	-0.14	0.28
고용률	%	56.60	-0.33	0.23	-1.47
SOC기반시설		61.51	0.00	-0.05	1.43
소비자서비스업 종사자수	명	41,425.00	0.25	-0.05	0.36
제조업종사자비율	%	7.50	-0.80	-1.14	-0.84
천명당 이혼률		2.00	-0.48	-0.77	-0.20
시민참여		79.22	1.58	1.42	1.57
십만명당 자살률	명	22.50	-0.98	-1.02	-1.40
노령화지수	%	73.13	-0.69	-0.34	-1.49

■ 지방자치 핵심전략지수

구분	단위	전국지자체대비(Z*)	시(市)대비(Z*)	전남지역대비(Z*)
지방조직관리지수	Z*	96.76	94.65	92.81
지방재정압박지수		96.22	94.63	105.00
지역발전지수		95.75	90.26	97.25

2) 요약그래프

■ 개황통계

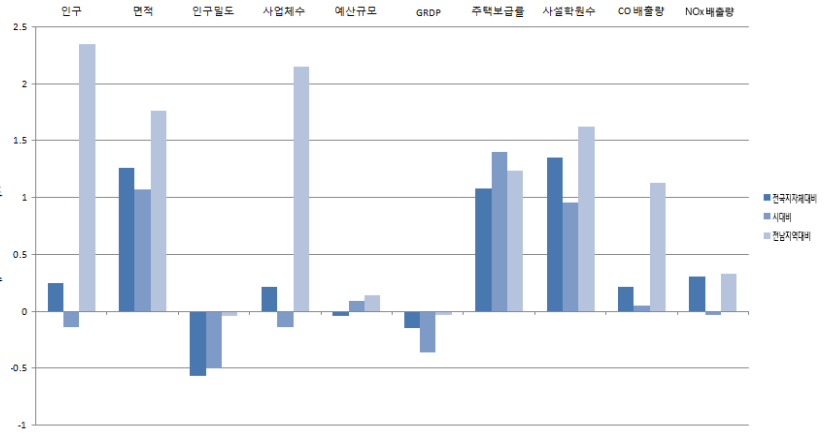
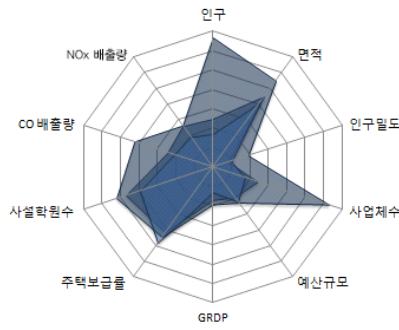

■ 자치행정분야

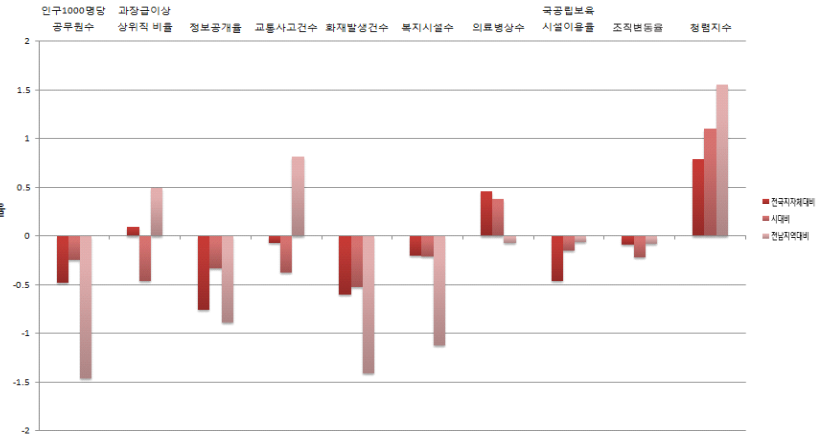
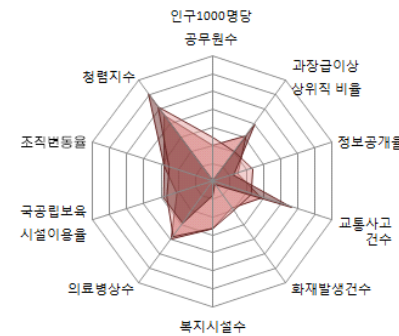

■ 지방재정분야

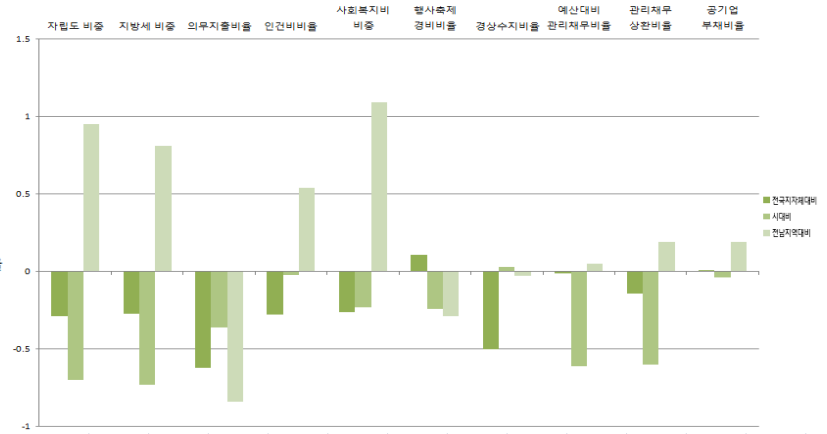
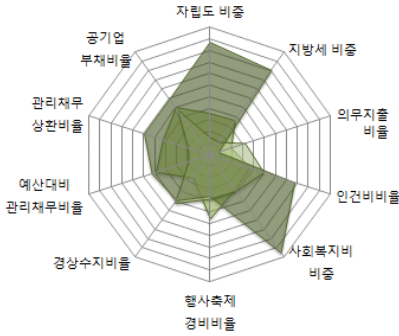

■ 지역발전분야

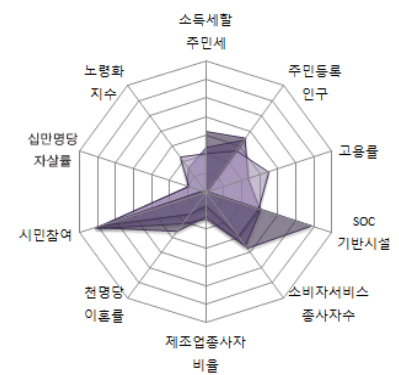

전라남도

13-5. 나주시

1) 지표

■ 개황통계

구분	단위	고유값	전국지자체대비(Z*)	시(市)대비(Z*)	전남지역대비(Z*)
인구	천명	88,07	-0.62	-0.85	0.02
면적	km ²	609.00	0.47	0.25	0.26
인구밀도	열명	14.47	-0.60	-0.56	-0.20
사업체수	백개	57.01	-0.68	-0.93	-0.02
예산규모	백억원	42.52	-0.20	-0.68	-0.16
GRDP	천억원	22.92	-0.25	-0.74	-0.24
주택보급률	%	103.87	-0.19	-0.05	0.14
사설학원수	개소/천명	0.75	-1.00	-1.93	-0.59
CO 배출량	백톤	17.61	-0.54	-0.90	-0.04
NOx 배출량		26.46	-0.39	-0.67	-0.24

■ 자치행정분야

구분	단위	고유값	전국지자체대비(Z*)	시(市)대비(Z*)	전남지역대비(Z*)
인구1000명당공무원수	명	8.75	0.62	1.99	-0.04
과장급 이상 상위직 비율	%	6.61	-0.29	-0.93	-0.04
정보공개율		95.60	-0.86	-0.43	-0.99
교통사고건수	건수	21.98	0.37	0.46	1.49
화재발생건수		1.50	0.38	0.89	-0.08
복지시설수	개소	0.28	0.39	1.79	0.46
의료병상수		37.23	3.42	3.56	1.98
국공립보육시설이용율	%	18.43	0.39	1.40	1.13
조직변동율		50.00	3.07	2.19	2.90
청렴지수	Z*	7.65	-0.11	0.07	0.30

■ 지방재정분야

구분	단위	고유값	전국지자체대비(Z*)	시(市)대비(Z*)	전남지역대비(Z*)
자립도 비중	%	0.09	-0.76	-1.24	0.03
지방세 비중		0.07	-0.71	-1.23	0.00
의무지출비율		0.60	-0.46	-0.11	-0.65
인건비비율		0.13	-0.24	0.10	0.65
사회복지비비율		0.23	-0.46	-0.69	0.64
행사축제경비비율		0.01	-0.43	-0.85	-0.76
경상수지비율		0.55	-0.82	-0.89	-0.71
예산대비 관리채무비율		0.06	-0.15	-0.74	-0.14
관리채무 상환비율		0.02	0.25	-0.05	0.91
공기업 부채비율		0.10	-0.19	-0.23	-0.11

■ 지역발전분야

구분	단위	고유값	전국지자체대비(Z*)	시(市)대비(Z*)	전남지역대비(Z*)
소득세할주민세	억원	99.79	-0.42	-0.71	-0.25
주민등록인구	천명	88,07	-0.63	-0.85	-0.20
고용률	%	65.90	1.54	2.67	0.31
SOC기반시설		42.31	-1.06	-1.97	-0.29
소비자서비스업 종사자수	명	12,881,00	-0.59	-0.84	-0.18
제조업종사자비율	%	19.24	-0.02	-0.33	0.18
천명당 이혼률		2.60	0.25	0.71	0.80
시민참여		77.00	0.67	0.59	0.49
십만명당 자살률	명	51.50	1.72	2.63	1.85
노령화지수	%	218.27	0.90	2.59	0.09

■ 지방자치 핵심전략지수

구분	단위	전국지자체대비(Z*)	시(市)대비(Z*)	전남지역대비(Z*)
지방조직관리지수	Z*	110.45	112.27	106.62
지방재정압박지수		95.09	90.95	102.67
지역발전지수		97.88	95.94	109.20

2) 요약그래프

■ 개황통계

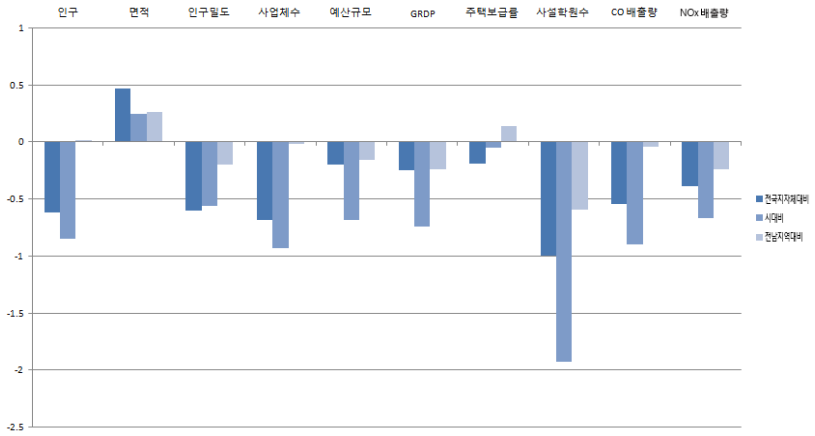
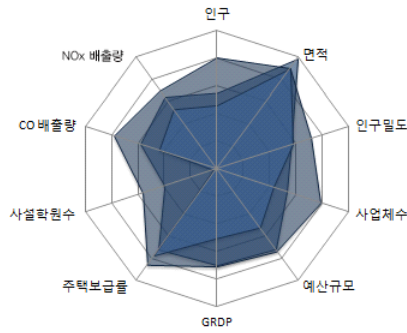

■ 자치행정분야

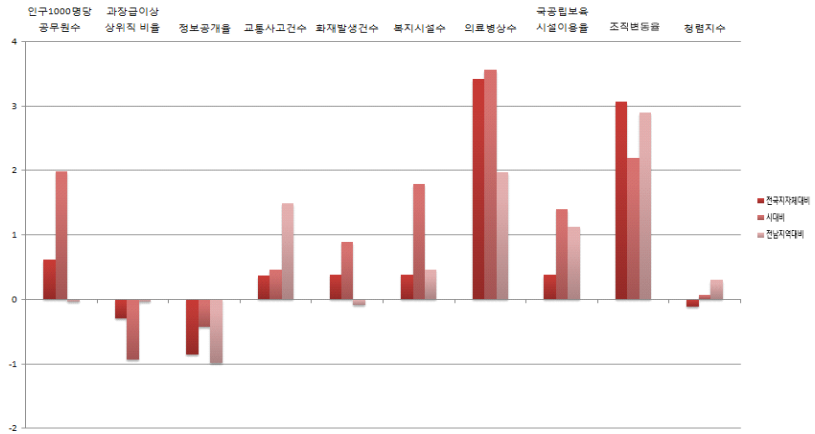
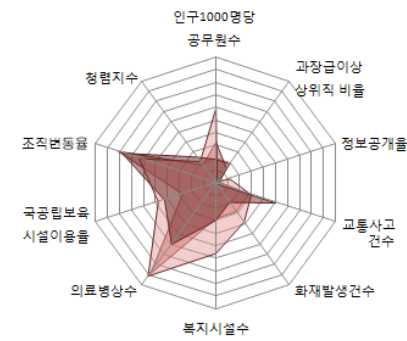

■ 지방재정분야

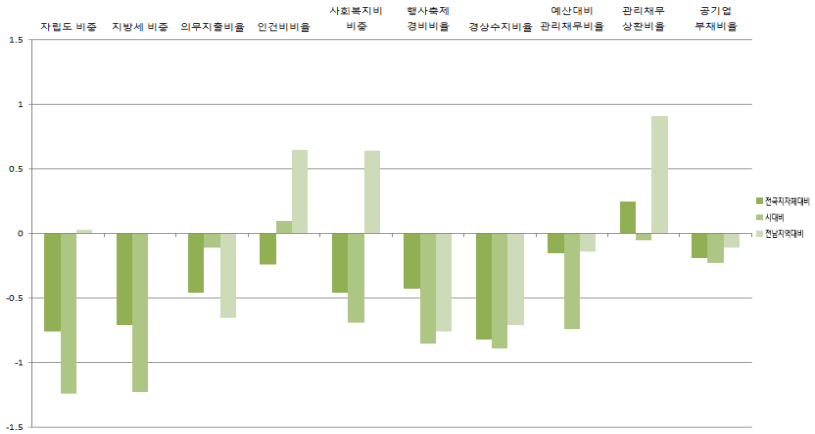
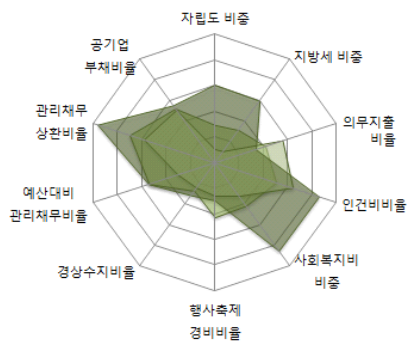

■ 지역발전분야

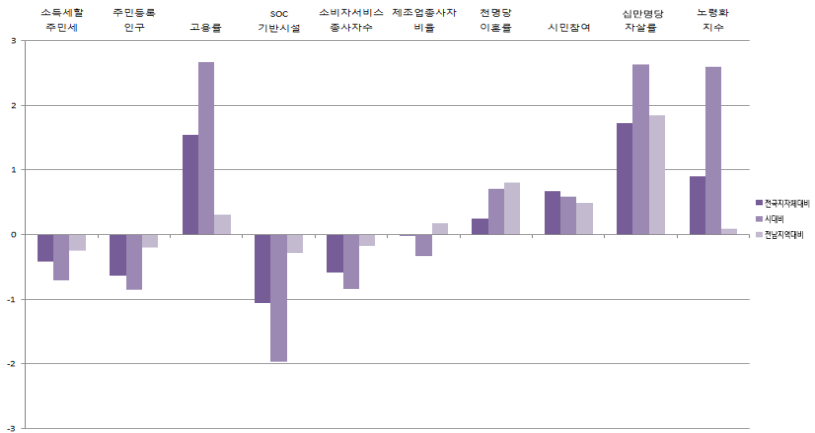
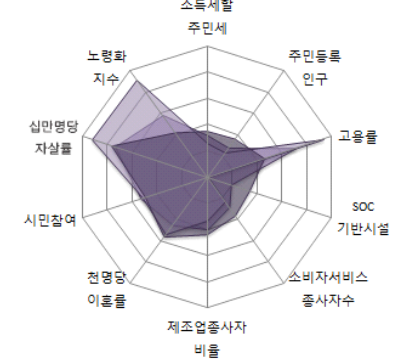

전라남도

13-6. 광양시

1) 지표

■ 개황통계

구분	단위	고유값	전국지자체대비(Z*)	시(市)대비(Z*)	전남지역대비(Z*)
인구	천명	150.84	-0.33	-0.61	0.81
면적	km ²	459.00	0.07	-0.16	-0.49
인구밀도	열명	33.05	-0.57	-0.49	-0.02
사업체수	백개	99.57	-0.38	-0.66	0.71
예산규모	백억원	48.43	-0.17	-0.54	-0.11
GRDP	천억원	112.25	0.08	0.50	0.44
주택보급률	%	107.35	0.24	0.45	0.52
사설학원수	개소/천명	1.66	0.79	0.26	1.09
CO 배출량	백톤	53.53	0.42	0.30	1.45
NOx 배출량		306.23	3.94	3.32	3.29

■ 자치행정분야

구분	단위	고유값	전국지자체대비(Z*)	시(市)대비(Z*)	전남지역대비(Z*)
인구1000명당공무원수	명	5.14	-0.20	0.32	-1.10
과장급 이상 상위직 비율	%	6.97	0.08	-0.47	0.48
정보공개율		97.09	-0.05	0.38	-0.23
교통사고건수	건수	15.84	-0.47	-1.15	0.18
화재발생건수		1.05	-0.28	-0.05	-0.97
복지시설수	개소	0.13	-0.18	-0.15	-1.07
의료병상수		3.45	-1.17	-1.36	-1.20
국공립보육시설이용율	%	10.77	-0.24	0.26	0.25
조직변동율		0.00	-0.26	-0.35	-0.24
청렴지수	Z*	7.86	0.29	0.53	0.86

■ 지방재정분야

구분	단위	고유값	전국지자체대비(Z*)	시(市)대비(Z*)	전남지역대비(Z*)
자립도 비중	%	0.27	0.66	0.40	2.78
지방세 비중		0.24	0.76	0.43	2.71
의무지출비율		0.60	-0.43	-0.05	-0.60
인건비비율		0.10	-0.74	-1.15	-0.51
사회복지비비율		0.20	-0.66	-1.16	0.18
행사축제경비비율		0.02	1.64	1.49	1.06
경상수지비율		0.72	-0.04	1.33	0.93
예산대비 관리채무비율		0.04	-0.37	-0.97	-0.45
관리채무 상환비율		0.01	-0.48	-1.07	-0.43
공기업 부채비율		0.03	-0.29	-0.33	-0.25

■ 지역발전분야

구분	단위	고유값	전국지자체대비(Z*)	시(市)대비(Z*)	전남지역대비(Z*)
소득세할주민세	억원	568.76	0.03	0.08	0.99
주민등록인구	천명	150.84	-0.34	-0.61	-0.04
고용률	%	57.60	-0.13	0.49	-1.28
SOC기반시설		62.26	0.04	0.02	1.49
소비자서비스업 종사자수	명	19,874.00	-0.38	-0.64	-0.05
제조업종사자비율	%	23.94	0.29	-0.01	0.59
천명당 이혼률		2.10	-0.36	-0.53	-0.04
시민참여		78.05	1.10	0.98	1.00
십만명당 자살률	명	28.00	-0.47	-0.33	-0.79
노령화지수	%	53.77	-0.91	-0.73	-1.70

■ 지방자치 핵심전략지수

구분	단위	전국지자체대비(Z*)	시(市)대비(Z*)	전남지역대비(Z*)
지방조직관리지수	Z*	98.36	98.11	94.93
지방재정압박지수		93.55	92.84	100.90
지역발전지수		97.25	96.15	109.00

2) 요약그래프

■ 개황통계

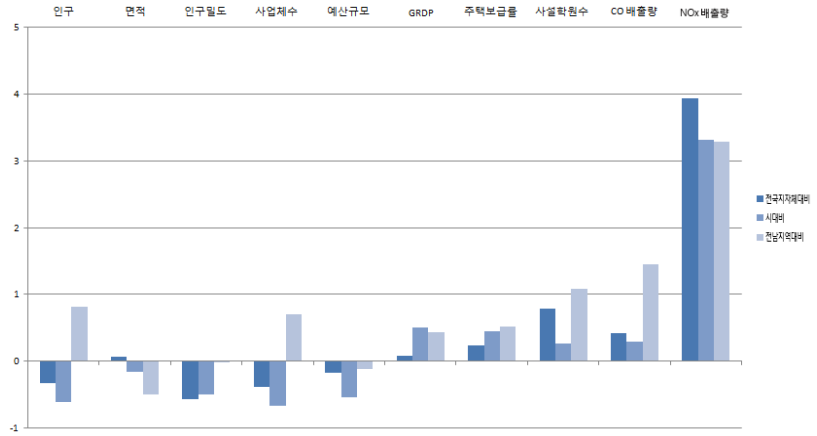
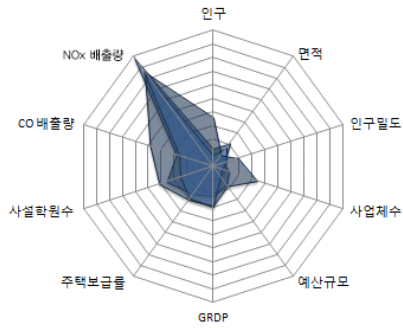

■ 자치행정분야

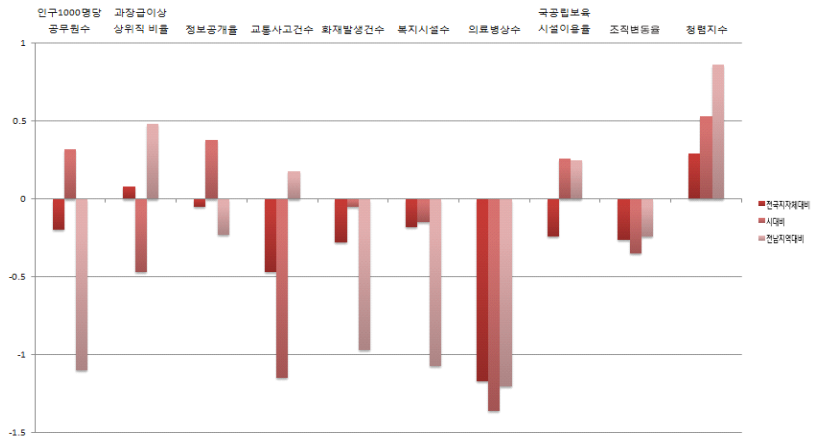
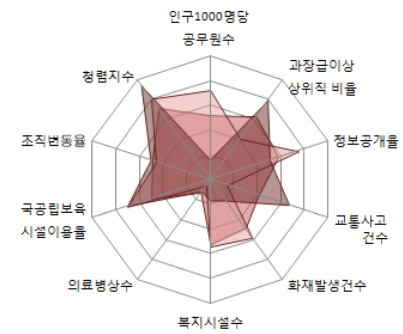

■ 지방재정분야

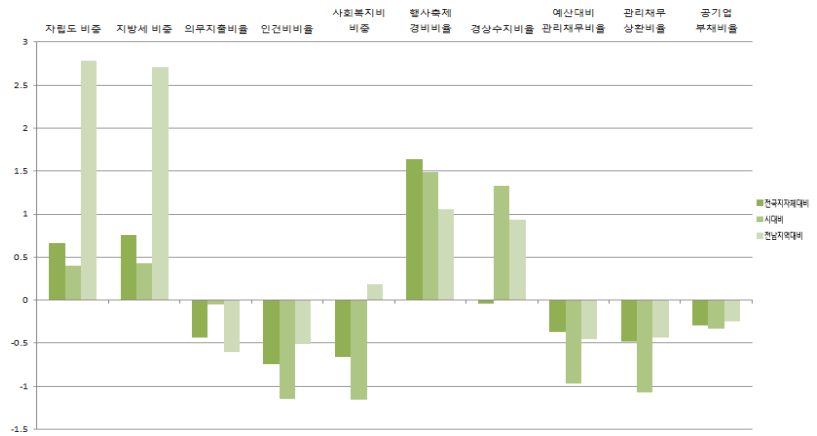
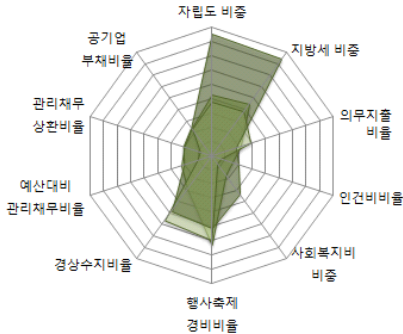

■ 지역발전분야

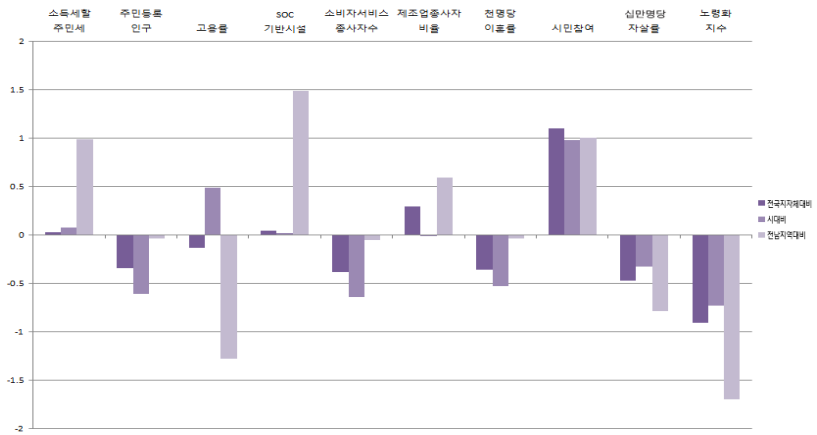
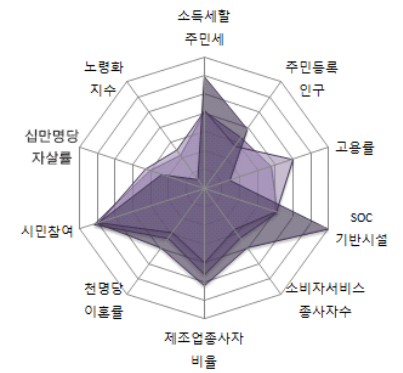

전라남도

13-7. 담양군

1) 지표

■ 개황통계

구분	단위	고유값	전국지자체대비(Z*)	군(郡)대비(Z*)	전남지역대비(Z*)
인구	천명	47,61	-0,81	-0,22	-0,49
면적	㎢	455,00	0,06	-0,72	-0,51
인구밀도	열명	10,47	-0,61	0,04	-0,24
사업체수	백개	28,90	-0,88	-0,44	-0,51
예산규모	백억원	27,34	-0,27	-0,34	-0,31
GRDP	천억원	8,76	-0,30	-0,34	-0,34
주택보급률	%	90,09	-1,91	-2,43	-1,34
사설학원수	개소/천명	0,46	-1,57	-1,38	-1,12
CO 배출량	백톤	9,51	-0,75	-0,42	-0,37
NOx 배출량		16,37	-0,55	-0,33	-0,37

■ 자치행정분야

구분	단위	고유값	전국지자체대비(Z*)	군(郡)대비(Z*)	전남지역대비(Z*)
인구1000명당공무원수	명	9,89	0,88	-0,23	0,30
과장급 이상 상위직 비율	%	7,01	0,12	1,11	0,54
정보공개율		98,87	0,91	0,58	0,67
교통사고건수	건수	16,57	-0,37	0,16	0,34
화재발생건수		2,14	1,31	0,47	1,18
복지시설수	개소	0,46	1,03	0,36	2,19
의료병상수		26,53	1,97	1,95	0,97
국공립보육시설이용율	%	0,00	-1,12	-1,14	-0,98
조직변동율		0,00	-0,26	-0,30	-0,24
청렴지수	Z*	7,69	-0,03	0,04	0,41

■ 지방재정분야

구분	단위	고유값	전국지자체대비(Z*)	군(郡)대비(Z*)	전남지역대비(Z*)
자립도 비중	%	0,08	-0,87	-0,09	-0,19
지방세 비중		0,06	-0,86	-0,12	-0,27
의무지출비율		0,58	-0,58	-0,40	-0,78
인건비비율		0,13	-0,34	0,37	0,41
사회복지비비율		0,16	-0,98	-0,22	-0,52
행사축제경비비율		0,01	-0,02	-0,68	-0,40
경상수지비율		0,56	-0,76	-0,46	-0,60
예산대비 관리채무비율		0,05	-0,17	0,20	-0,17
관리채무 상환비율		0,00	-0,66	-0,90	-0,76
공기업 부채비율		0,00	-0,32	-0,28	-0,30

■ 지역발전분야

구분	단위	고유값	전국지자체대비(Z*)	군(郡)대비(Z*)	전남지역대비(Z*)
소득세할주민세	억원	33,34	-0,49	-0,28	-0,43
주민등록인구	천명	47,61	-0,82	-0,22	-0,31
고용률	%	66,50	1,66	0,95	0,43
SOC기반시설		38,66	-1,26	-0,44	-0,62
소비자서비스업 종사자수	명	5,715,00	-0,80	-0,32	-0,32
제조업종사자비율	%	22,65	0,21	0,19	0,48
천명당 이혼률		1,70	-0,85	-1,26	-0,71
시민참여		78,12	1,13	1,09	1,03
십만명당 자살률	명	35,90	0,27	-0,43	0,10
노령화지수	%	262,92	1,39	0,40	0,57

■ 지방자치 핵심전략지수

구분	단위	전국지자체대비(Z*)	군(郡)대비(Z*)	전남지역대비(Z*)
지방조직관리지수	Z*	107,03	105,39	105,64
지방재정압박지수		89,28	94,69	92,02
지역발전지수		94,64	92,87	93,22

2) 요약그래프

■ 개황통계

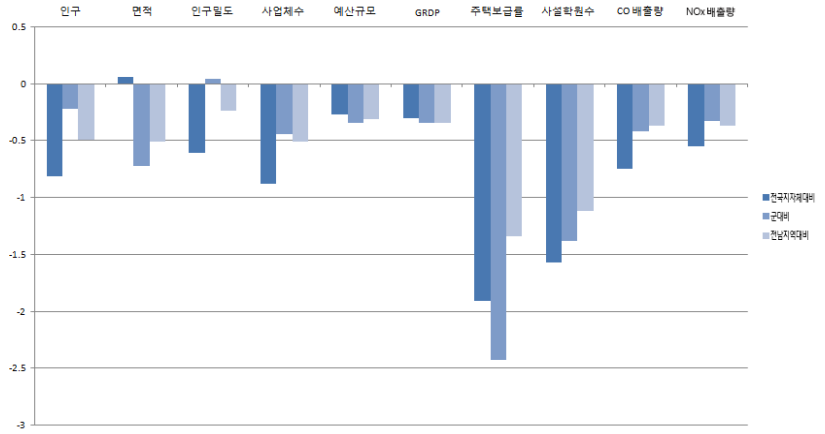
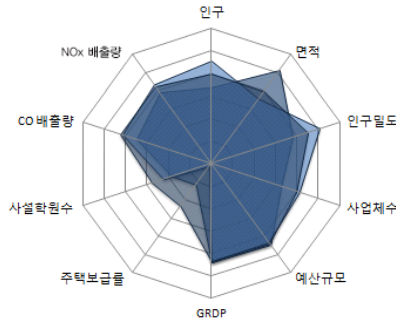

■ 자치행정분야

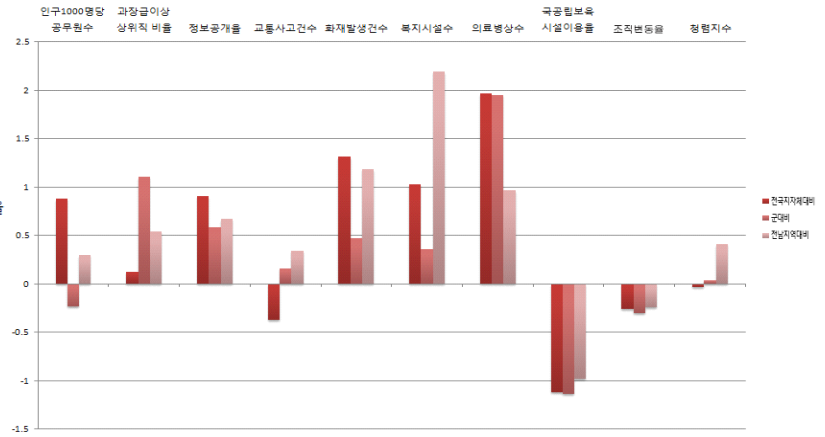
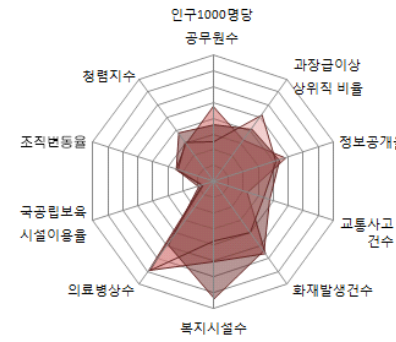

■ 지방재정분야

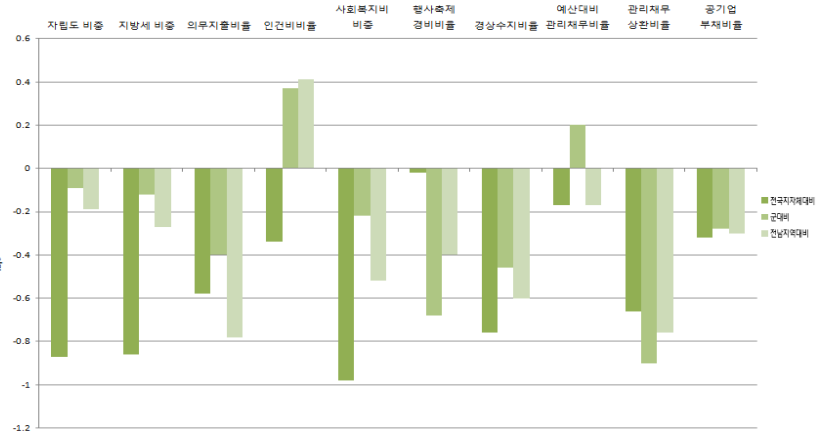
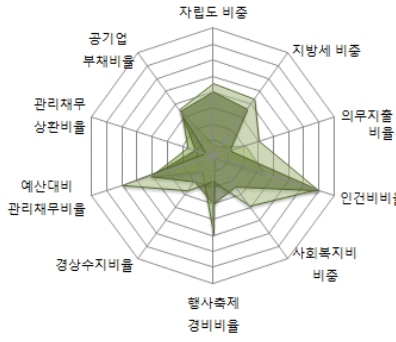

■ 지역발전분야

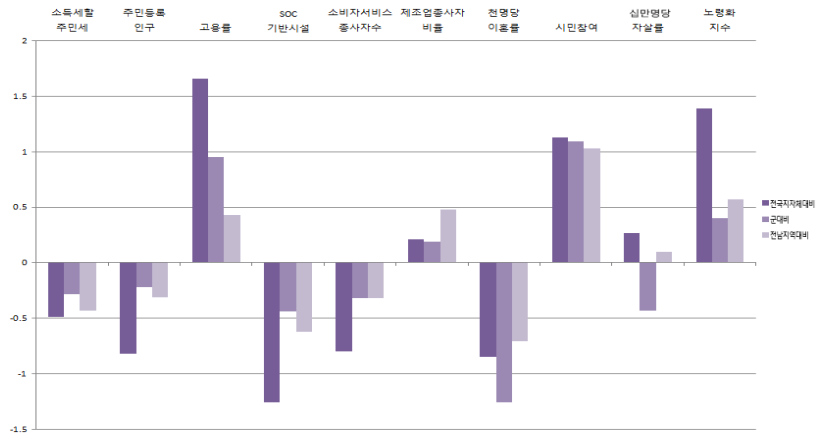
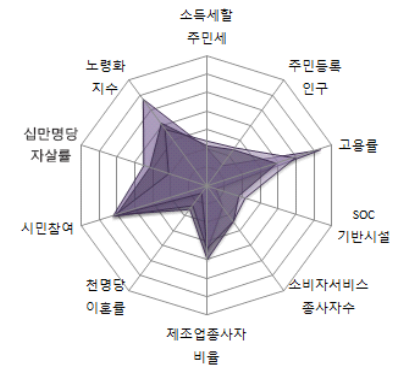

전라남도

13-8. 곡성군

1) 지표

■ 개황통계

구분	단위	고유값	전국지자체대비(Z*)	군(郡)대비(Z*)	전남지역대비(Z*)
인구	천명	30,88	-0.89	-0.72	-0.70
면적	km ²	547.00	0.31	-0.41	-0.05
인구밀도	열명	5.64	-0.61	-0.51	-0.29
사업체수	백개	17.20	-0.97	-0.99	-0.71
예산규모	백억원	22.96	-0.30	-0.96	-0.35
GRDP	천억원	7.76	-0.31	-0.39	-0.35
주택보급률	%	110.95	0.69	0.01	0.91
사설학원수	개소/천명	1.04	-0.43	0.38	-0.06
CO 배출량	백톤	7.75	-0.80	-0.57	-0.45
NOx 배출량		14.49	-0.58	-0.38	-0.39

■ 자치행정분야

구분	단위	고유값	전국지자체대비(Z*)	군(郡)대비(Z*)	전남지역대비(Z*)
인구1000명당공무원수	명	14.93	2.02	1.10	1.78
과장급 이상 상위직 비율	%	6.29	-0.63	-0.26	-0.52
정보공개율		91.18	-3.26	-3.93	-3.22
교통사고건수	건수	13.08	-0.85	-0.52	-0.41
화재발생건수		2.11	1.26	0.41	1.10
복지시설수	개소	0.32	0.53	0.05	0.85
의료병상수		7.58	-0.61	-0.46	-0.82
국공립보육시설이용율	%	0.00	-1.12	-1.14	-0.98
조직변동율		0.00	-0.26	-0.30	-0.24
청렴지수	Z*	7.54	-0.32	-0.21	0.01

■ 지방재정분야

구분	단위	고유값	전국지자체대비(Z*)	군(郡)대비(Z*)	전남지역대비(Z*)
자립도 비중	%	0.05	-1.05	-0.46	-0.52
지방세 비중		0.04	-1.02	-0.45	-0.56
의무지출비율		0.84	1.23	1.79	1.39
인건비비율		0.14	-0.17	1.16	0.81
사회복지비비율		0.15	-1.06	-0.52	-0.71
행사축제경비비율		0.01	0.31	-0.30	-0.11
경상수지비율		0.69	-0.19	0.68	0.61
예산대비 관리채무비율		0.03	-0.52	-0.44	-0.65
관리채무 상환비율		0.00	-0.62	-0.79	-0.69
공기업 부채비율		0.00	-0.32	-0.28	-0.30

■ 지역발전분야

구분	단위	고유값	전국지자체대비(Z*)	군(郡)대비(Z*)	전남지역대비(Z*)
소득세할주민세	억원	25.28	-0.49	-0.34	-0.45
주민등록인구	천명	30,88	-0.89	-0.72	-0.35
고용률	%	66.80	1.72	0.99	0.48
SOC기반시설		45.35	-0.89	0.25	-0.02
소비자서비스업 종사자수	명	3,444.00	-0.86	-0.87	-0.36
제조업종사자비율	%	30.85	0.75	0.74	1.19
천명당 이혼률		1.50	-1.10	-1.84	-1.04
시민참여		77.83	1.01	0.97	0.89
십만명당 자살률	명	48.60	1.45	0.63	1.52
노령화지수	%	303.36	1.83	0.85	1.01

■ 지방자치 핵심전략지수

구분	단위	전국지자체대비(Z*)	군(郡)대비(Z*)	전남지역대비(Z*)
지방조직관리지수	Z*	110.03	105.04	108.78
지방재정압박지수		90.01	95.83	94.35
지역발전지수		95.85	93.56	100.32

2) 요약그래프

■ 개황통계

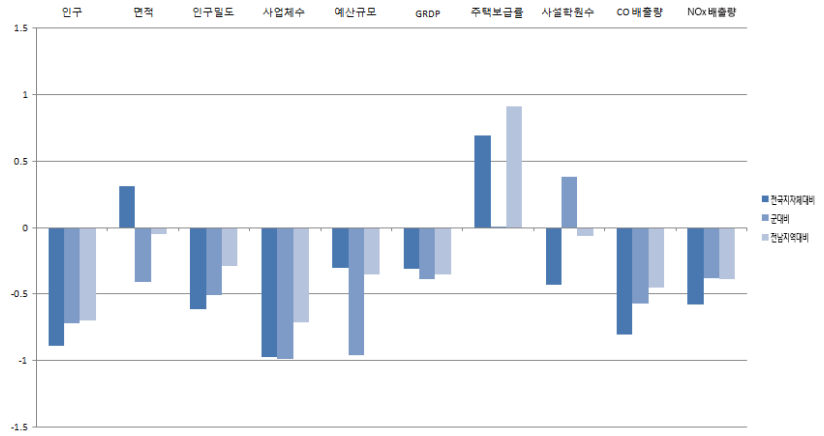
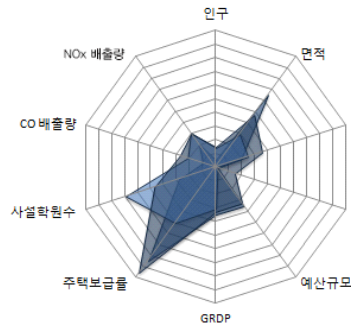

■ 자치행정분야

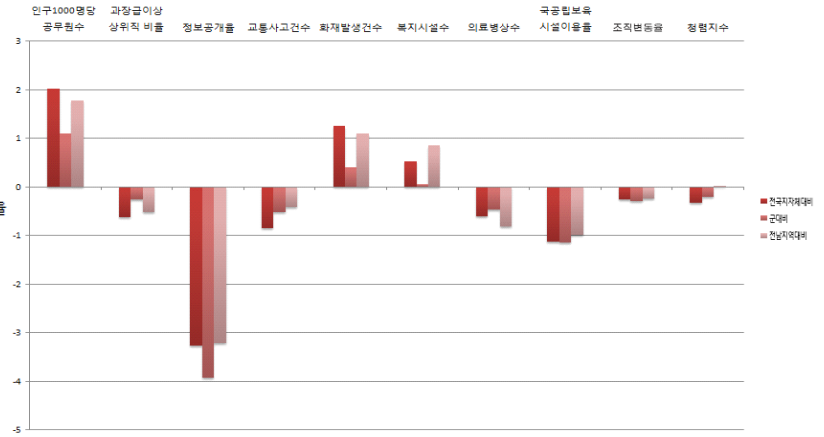
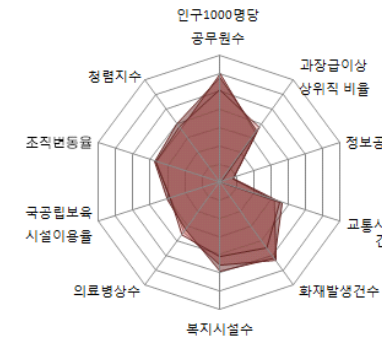

■ 지방재정분야

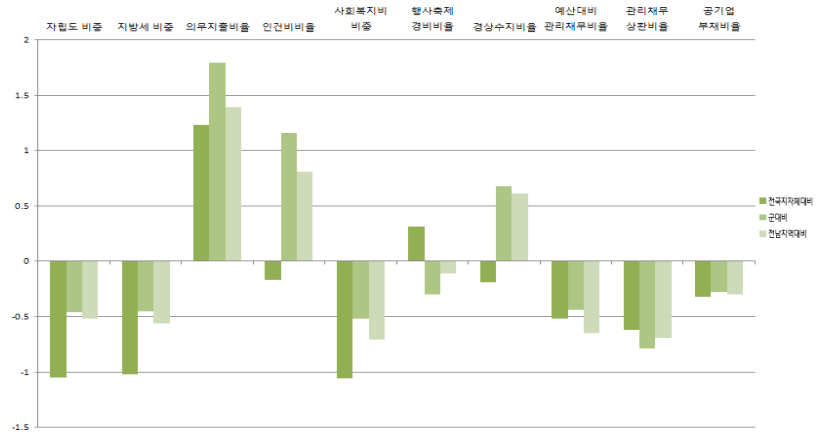
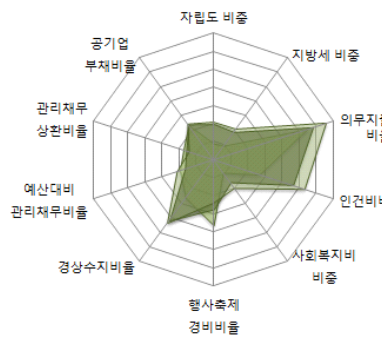

■ 지역발전분야

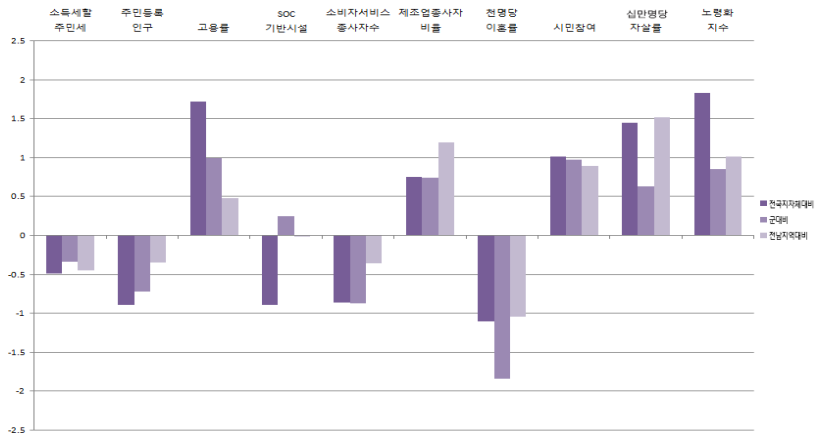
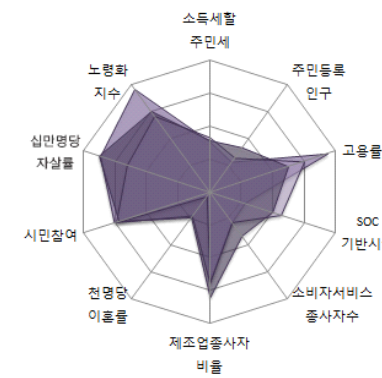

전라남도

13-9. 구례군

1) 지표

■ 개황통계

구분	단위	고유값	전국지자체대비(Z*)	군(郡)대비(Z*)	전남지역대비(Z*)
인구	천명	27,08	-0.91	-0.83	-0.75
면적	㎢	443.00	0.03	-0.76	-0.57
인구밀도	열명	6.11	-0.61	-0.46	-0.29
사업체수	백개	20.39	-0.94	-0.84	-0.66
예산규모	백억원	20.41	-0.31	-1.32	-0.37
GRDP	천억원	3.54	-0.32	-0.64	-0.38
주택보급률	%	91.03	-1.79	-2.32	-1.24
사설학원수	개소/천명	0.92	-0.67	0.02	-0.28
CO 배출량	백톤	5.21	-0.87	-0.77	-0.55
NOx 배출량		8.67	-0.67	-0.53	-0.47

■ 자치행정분야

구분	단위	고유값	전국지자체대비(Z*)	군(郡)대비(Z*)	전남지역대비(Z*)
인구1000명당공무원수	명	14.37	1.89	0.95	1.62
과장급 이상 상위직 비율	%	6.43	-0.49	0.00	-0.32
정보공개율		98.99	0.98	0.65	0.73
교통사고건수	건수	13.59	-0.78	-0.42	-0.30
화재발생건수		1.51	0.40	-0.65	-0.05
복지시설수	개소	0.15	-0.10	-0.36	-0.86
의료병상수		17.06	0.68	0.74	0.08
국공립보육시설이용율	%	13.41	-0.02	-0.27	0.56
조직변동율		0.00	-0.26	-0.30	-0.24
청렴지수	Z*	7.43	-0.53	-0.40	-0.28

■ 지방재정분야

구분	단위	고유값	전국지자체대비(Z*)	군(郡)대비(Z*)	전남지역대비(Z*)
자립도 비중	%	0.04	-1.15	-0.69	-0.72
지방세 비중		0.03	-1.10	-0.62	-0.72
의무지출비율		0.85	1.34	1.93	1.52
인건비비율		0.14	-0.09	1.52	0.98
사회복지비비율		0.12	-1.25	-1.23	-1.14
행사축제경비비율		0.02	2.09	1.72	1.46
경상수지비율		0.58	-0.68	-0.29	-0.42
예산대비 관리채무비율		0.01	-0.77	-0.90	-1.00
관리채무 상환비율		0.00	-0.69	-1.00	-0.83
공기업 부채비율		0.00	-0.32	-0.28	-0.30

■ 지역발전분야

구분	단위	고유값	전국지자체대비(Z*)	군(郡)대비(Z*)	전남지역대비(Z*)
소득세할주민세	억원	11.36	-0.51	-0.45	-0.49
주민등록인구	천명	27,08	-0.91	-0.83	-0.36
고용률	%	67.90	1.94	1.16	0.70
SOC기반시설		48.25	-0.73	0.54	0.24
소비자서비스업 종사자수	명	4,032.00	-0.85	-0.73	-0.35
제조업종사자비율	%	5.80	-0.91	-0.94	-0.98
천명당 이혼률		2.00	-0.48	-0.38	-0.20
시민참여		77.70	0.96	0.92	0.83
십만명당 자살률	명	36.90	0.36	-0.35	0.21
노령화지수	%	261.91	1.38	0.39	0.56

■ 지방자치 핵심전략지수

구분	단위	전국지자체대비(Z*)	군(郡)대비(Z*)	전남지역대비(Z*)
지방조직관리지수	Z*	110.16	105.81	109.04
지방재정압박지수		85.82	86.94	86.84
지역발전지수		94.79	92.89	94.44

2) 요약그래프

■ 개황통계

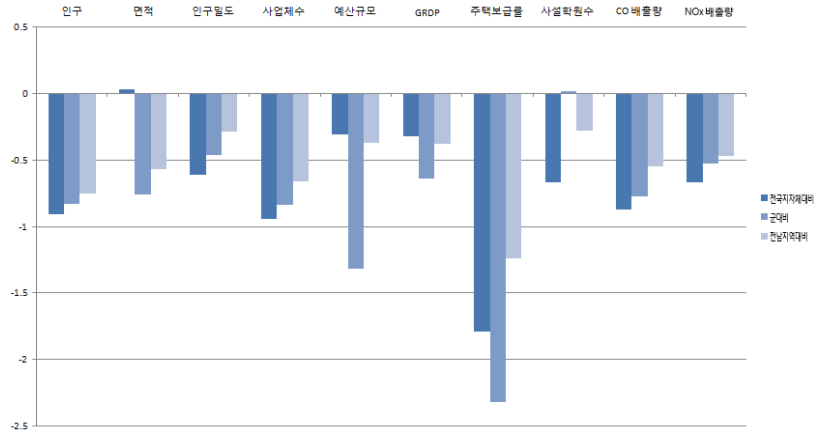
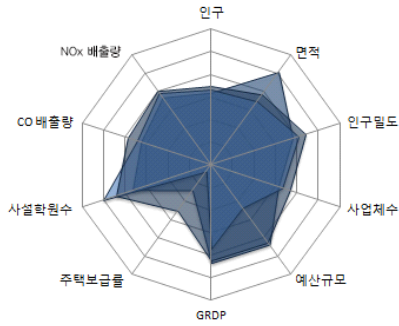

■ 자치행정분야

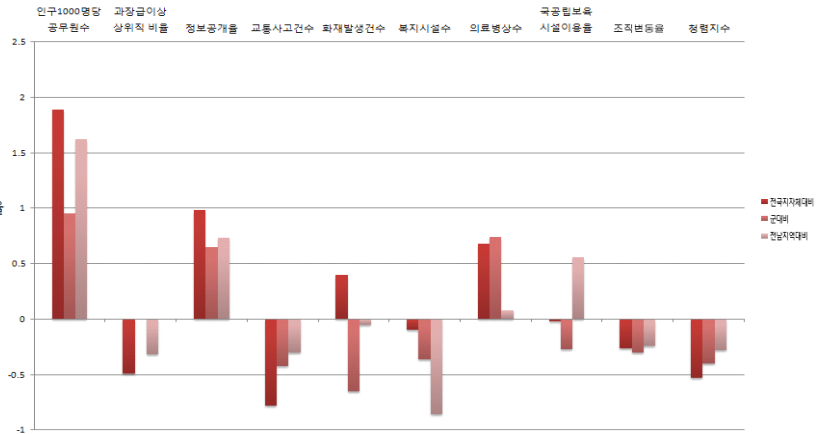
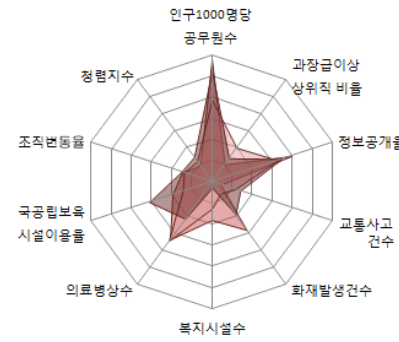

■ 지방재정분야

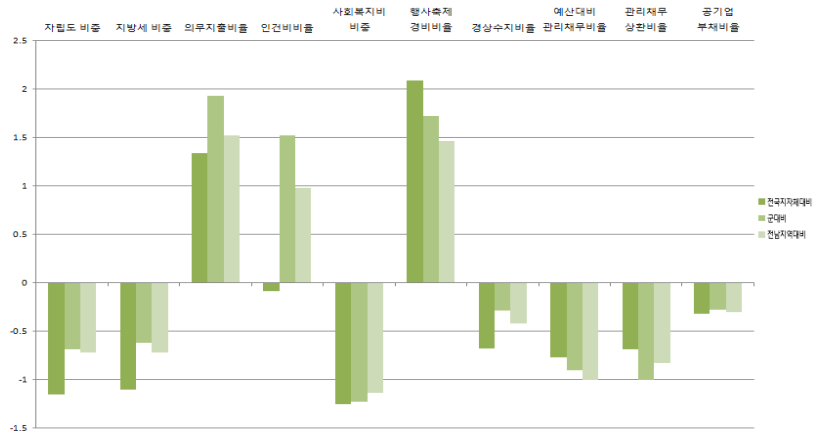
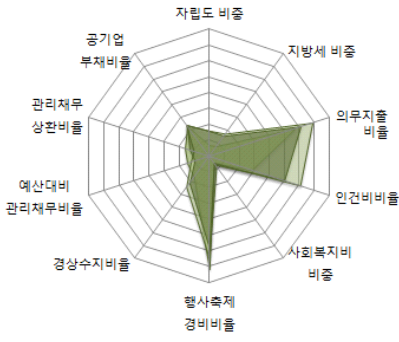

■ 지역발전분야

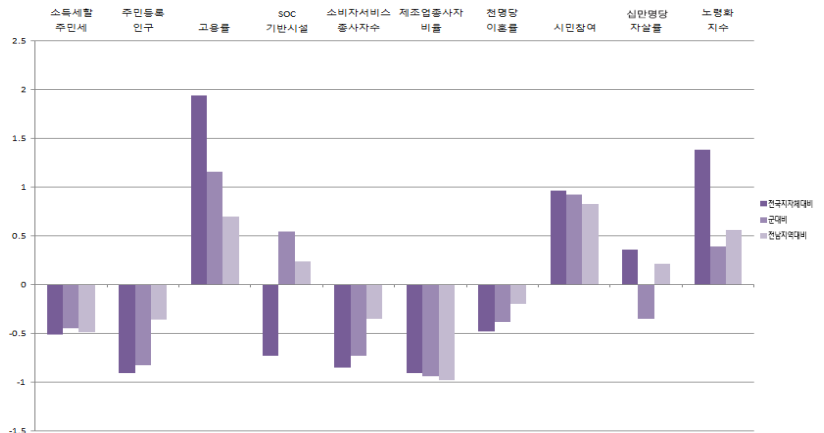
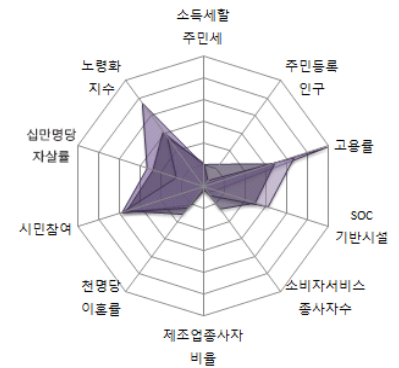

전라남도

13-10. 고흥군

1) 지표

■ 개황통계

구분	단위	고유값	전국지자체대비(Z*)	군(郡)대비(Z*)	전남지역대비(Z*)
인구	천명	71,56	-0.70	0.50	-0.19
면적	㎢	776.00	0.91	0.36	1.09
인구밀도	열명	9.22	-0.61	-0.10	-0.25
사업체수	백개	46.72	-0.75	0.39	-0.20
예산규모	백억원	39.66	-0.21	1.39	-0.19
GRDP	천억원	9.57	-0.30	-0.29	-0.34
주택보급률	%	107.47	0.26	-0.40	0.53
사설학원수	개소/천명	0.71	-1.08	-0.62	-0.66
CO 배출량	백톤	9.65	-0.75	-0.41	-0.37
NOx 배출량		13.02	-0.60	-0.42	-0.41

■ 자치행정분야

구분	단위	고유값	전국지자체대비(Z*)	군(郡)대비(Z*)	전남지역대비(Z*)
인구1000명당공무원수	명	8.89	0.65	-0.49	0.00
과장급 이상 상위직 비율	%	5.82	-1.13	-1.17	-1.22
정보공개율		98.93	0.94	0.61	0.70
교통사고건수	건수	8.78	-1.44	-1.37	-1.33
화재발생건수		1.15	-0.13	-1.30	-0.78
복지시설수	개소	0.20	0.07	-0.25	-0.39
의료병상수		23.99	1.62	1.62	0.73
국공립보육시설이용율	%	3.43	-0.84	-0.92	-0.59
조직변동율		0.00	-0.26	-0.30	-0.24
청렴지수	Z*	7.21	-0.95	-0.78	-0.87

■ 지방재정분야

구분	단위	고유값	전국지자체대비(Z*)	군(郡)대비(Z*)	전남지역대비(Z*)
자립도 비중	%	0.04	-1.15	-0.68	-0.71
지방세 비중		0.03	-1.10	-0.61	-0.71
의무지출비율		0.74	0.51	0.92	0.53
인건비비율		0.09	-0.91	-2.23	-0.89
사회복지비비율		0.17	-0.92	-0.01	-0.39
행사축제경비비율		0.01	0.45	-0.15	0.01
경상수지비율		0.49	-1.08	-1.10	-1.27
예산대비 관리채무비율		0.01	-0.76	-0.88	-0.98
관리채무 상환비율		0.00	-0.64	-0.86	-0.74
공기업 부채비율		0.00	-0.32	-0.28	-0.30

■ 지역발전분야

구분	단위	고유값	전국지자체대비(Z*)	군(郡)대비(Z*)	전남지역대비(Z*)
소득세할주민세	억원	21.90	-0.50	-0.37	-0.46
주민등록인구	천명	71,56	-0.71	0.50	-0.24
고용률	%	73.00	2.97	1.91	1.68
SOC기반시설		34.74	-1.47	-0.84	-0.97
소비자서비스업 종사자수	명	7,800.00	-0.74	0.18	-0.28
제조업종사자비율	%	17.28	-0.15	-0.17	0.01
천명당 이혼률		1.80	-0.73	-0.96	-0.54
시민참여		76.25	0.36	0.33	0.12
십만명당 자살률	명	34.90	0.17	-0.51	-0.01
노령화지수	%	368.76	2.55	1.56	1.73

■ 지방자치 핵심전략지수

구분	단위	전국지자체대비(Z*)	군(郡)대비(Z*)	전남지역대비(Z*)
지방조직관리지수	Z*	95.56	87.94	90.56
지방재정압박지수		85.78	89.11	86.86
지역발전지수		95.09	95.35	94.34

2) 요약그래프

■ 개황통계

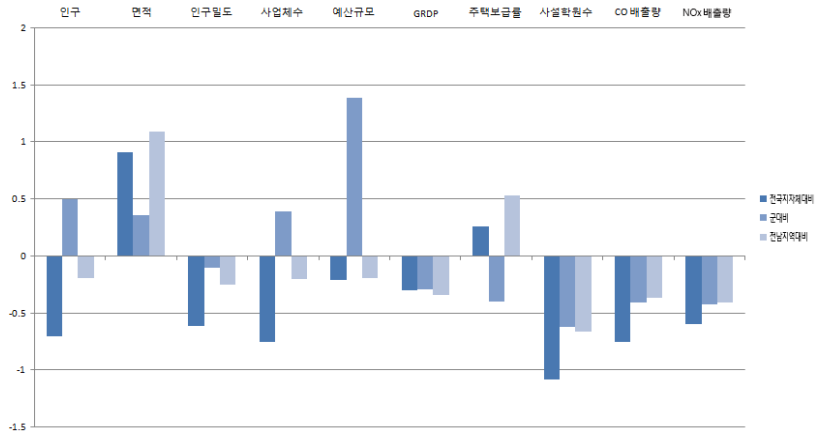
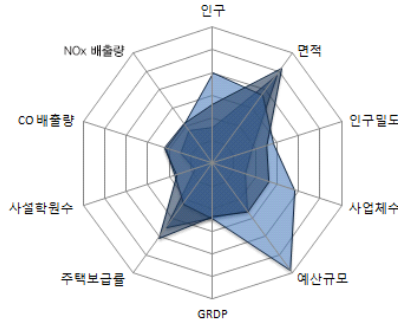

■ 자치행정분야

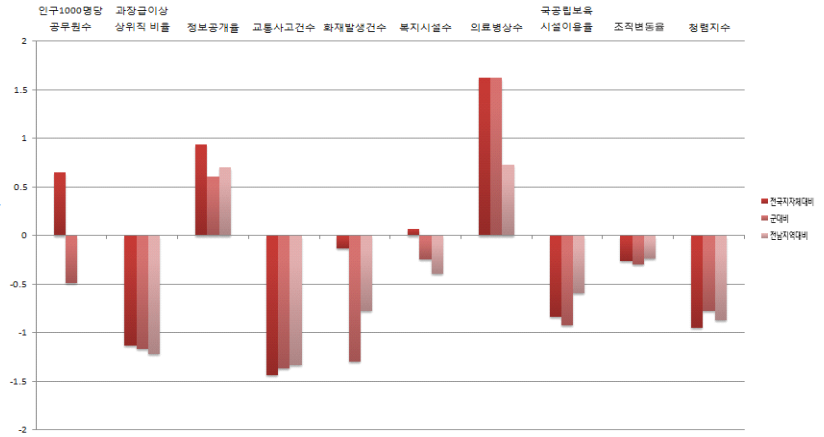
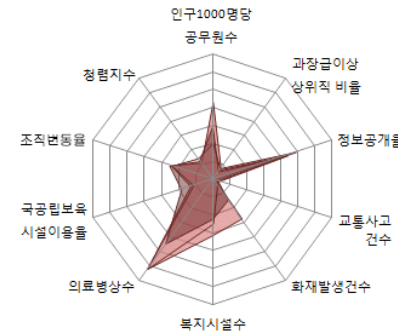

■ 지방재정분야

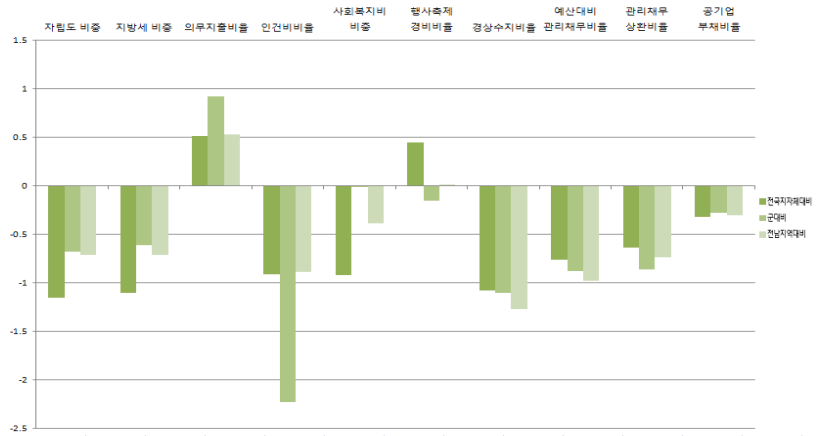
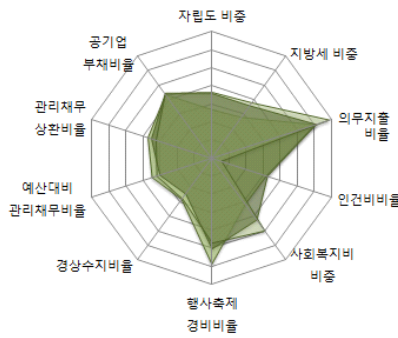

■ 지역발전분야

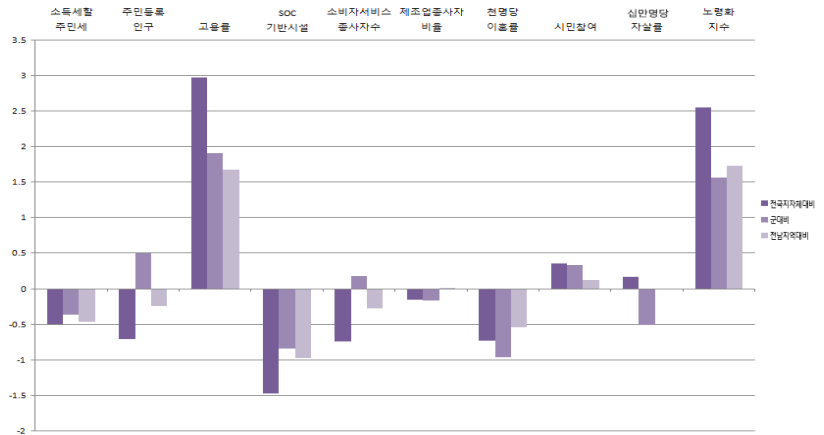
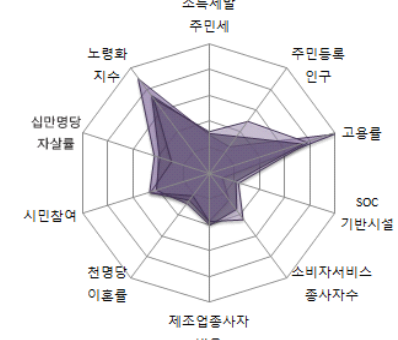

전라남도

13-11. 보성군

1) 지표

■ 개황통계

구분	단위	고유값	전국지자체대비(Z*)	군(郡)대비(Z*)	전남지역대비(Z*)
인구	천명	47,05	-0.82	-0.23	-0.50
면적	km ²	664.00	0.61	-0.02	0.53
인구밀도	열명	7.09	-0.61	-0.35	-0.28
사업체수	백개	32.57	-0.86	-0.27	-0.45
예산규모	백억원	32.49	-0.25	0.38	-0.26
GRDP	천억원	7.35	-0.31	-0.42	-0.35
주택보급률	%	107.11	0.21	-0.44	0.49
사설학원수	개소/천명	0.89	-0.73	-0.08	-0.33
CO 배출량	백톤	7.46	-0.81	-0.59	-0.46
NOx 배출량		10.90	-0.64	-0.47	-0.44

■ 자치행정분야

구분	단위	고유값	전국지자체대비(Z*)	군(郡)대비(Z*)	전남지역대비(Z*)
인구1000명당공무원수	명	9.97	0.89	-0.21	0.32
과장급 이상 상위직 비율	%	6.61	-0.30	0.35	-0.05
정보공개율		98.52	0.72	0.37	0.49
교통사고건수	건수	12.24	-0.97	-0.69	-0.59
화재발생건수		1.74	0.73	-0.24	0.39
복지시설수	개소	0.23	0.21	-0.16	-0.02
의료병상수		16.54	0.61	0.67	0.03
국공립보육시설이용율	%	34.16	1.67	1.08	2.93
조직변동율		0.00	-0.26	-0.30	-0.24
청렴지수	Z*	7.30	-0.78	-0.63	-0.63

■ 지방재정분야

구분	단위	고유값	전국지자체대비(Z*)	군(郡)대비(Z*)	전남지역대비(Z*)
자립도 비중	%	0.04	-1.17	-0.72	-0.75
지방세 비중		0.03	-1.10	-0.61	-0.71
의무지출비율		0.82	1.12	1.66	1.25
인건비비율		0.12	-0.48	-0.25	0.10
사회복지비비율		0.16	-0.97	-0.19	-0.51
행사축제경비비율		0.01	0.24	-0.39	-0.18
경상수지비율		0.63	-0.46	0.15	0.05
예산대비 관리채무비율		0.01	-0.76	-0.87	-0.97
관리채무 상환비율		0.00	-0.69	-0.98	-0.82
공기업 부채비율		0.00	-0.32	-0.28	-0.30

■ 지역발전분야

구분	단위	고유값	전국지자체대비(Z*)	군(郡)대비(Z*)	전남지역대비(Z*)
소득세할주민세	억원	19.95	-0.50	-0.38	-0.46
주민등록인구	천명	47,05	-0.82	-0.23	-0.31
고용률	%	62.60	0.88	0.37	-0.32
SOC기반시설		36.07	-1.40	-0.70	-0.85
소비자서비스업 종사자수	명	5,815.00	-0.80	-0.30	-0.31
제조업종사자비율	%	9.96	-0.63	-0.66	-0.62
천명당 이혼률		1.80	-0.73	-0.96	-0.54
시민참여		75.07	-0.12	-0.15	-0.46
십만명당 자살률	명	36.20	0.29	-0.41	0.13
노령화지수	%	290.08	1.68	0.70	0.87

■ 지방자치 핵심전략지수

구분	단위	전국지자체대비(Z*)	군(郡)대비(Z*)	전남지역대비(Z*)
지방조직관리지수	Z*	103.92	100.31	101.50
지방재정압박지수		88.03	92.73	91.26
지역발전지수		94.07	91.72	90.73

2) 요약그래프

■ 개황통계

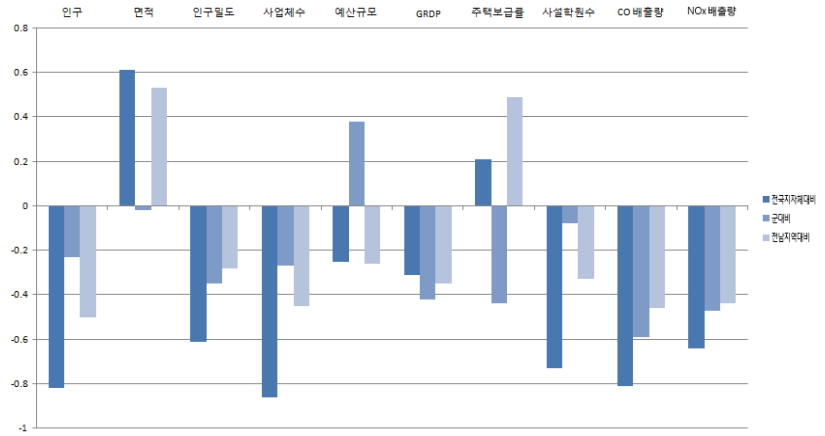
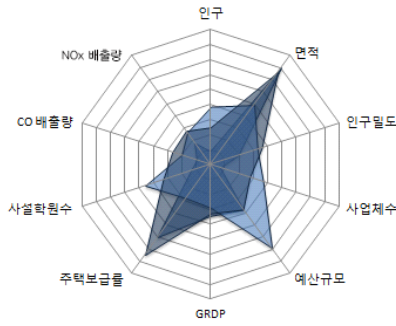

■ 자치행정분야

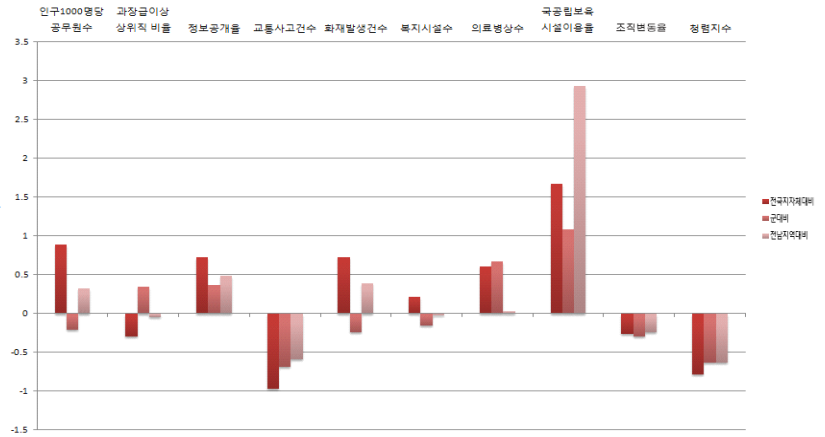
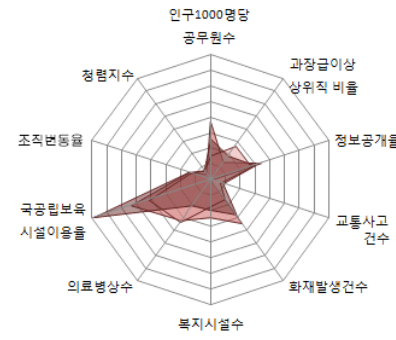

■ 지방재정분야

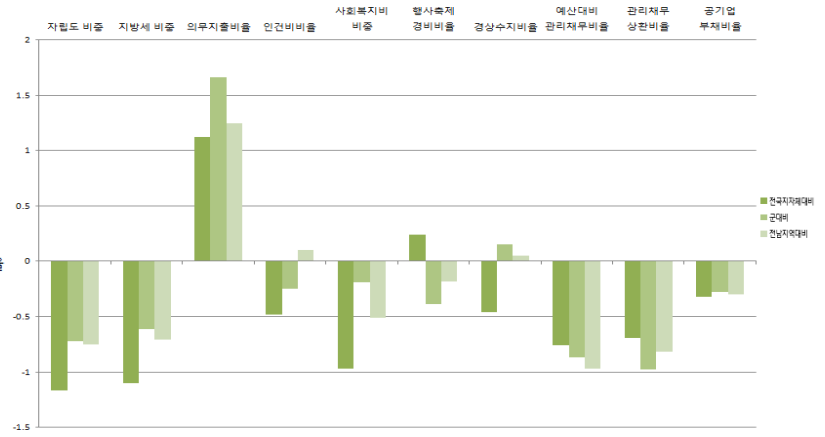
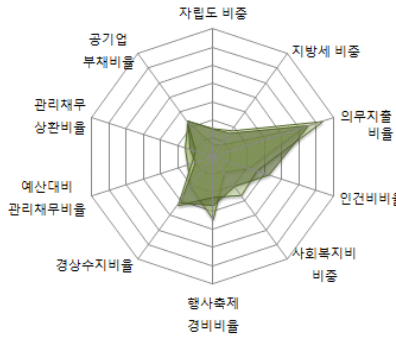

■ 지역발전분야

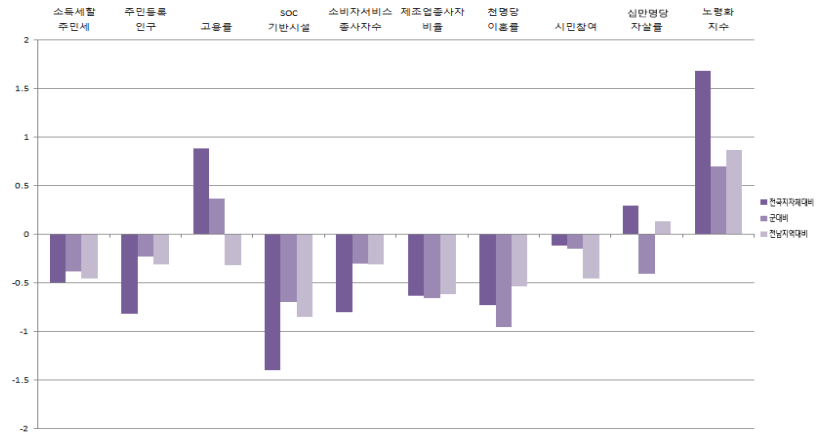
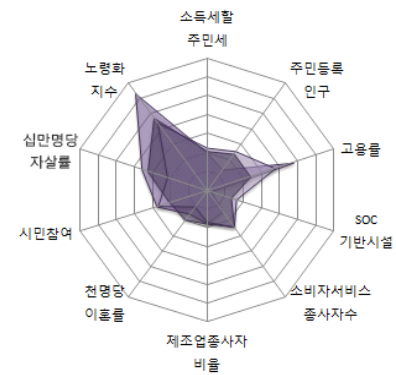

전라남도

13-12. 화순군

1) 지표

■ 개황통계

구분	단위	고유값	전국지자체대비(Z*)	군(郡)대비(Z*)	전남지역대비(Z*)
인구	천명	68,38	-0.72	0.41	-0.23
면적	㎢	787.00	0.94	0.40	1.14
인구밀도	열명	8.69	-0.61	-0.17	-0.26
사업체수	백개	40.14	-0.80	0.08	-0.32
예산규모	백억원	41.19	-0.20	1.60	-0.17
GRDP	천억원	11.66	-0.29	-0.17	-0.32
주택보급률	%	94.60	-1.35	-1.91	-0.86
사설학원수	개소/천명	1.52	0.51	1.84	0.83
CO 배출량	백톤	9.46	-0.75	-0.43	-0.38
NOx 배출량		15.69	-0.56	-0.35	-0.38

■ 자치행정분야

구분	단위	고유값	전국지자체대비(Z*)	군(郡)대비(Z*)	전남지역대비(Z*)
인구1000명당공무원수	명	7.87	0.42	-0.76	-0.30
과장급 이상 상위직 비율	%	6.13	-0.80	-0.57	-0.75
정보공개율		97.54	0.19	-0.20	-0.01
교통사고건수	건수	16.99	-0.31	0.24	0.43
화재발생건수		1.61	0.54	-0.48	0.13
복지시설수	개소	0.26	0.31	-0.09	0.26
의료병상수		44.22	4.38	4.20	2.64
국공립보육시설이용율	%	2.10	-0.95	-1.00	-0.74
조직변동율		0.00	-0.26	-0.30	-0.24
청렴지수	Z*	6.57	-2.18	-1.88	-2.58

■ 지방재정분야

구분	단위	고유값	전국지자체대비(Z*)	군(郡)대비(Z*)	전남지역대비(Z*)
자립도 비중	%	0.11	-0.57	0.57	0.41
지방세 비중		0.10	-0.45	0.70	0.48
의무지출비율		0.59	-0.52	-0.33	-0.71
인건비비율		0.11	-0.62	-0.92	-0.24
사회복지비비중		0.17	-0.88	0.14	-0.30
행사축제경비비율		0.00	-0.79	-1.55	-1.08
경상수지비율		0.53	-0.92	-0.77	-0.91
예산대비 관리채무비율		0.07	0.06	0.62	0.15
관리채무 상환비율		0.01	-0.30	0.12	-0.10
공기업 부채비율		0.07	-0.22	0.00	-0.15

■ 지역발전분야

구분	단위	고유값	전국지자체대비(Z*)	군(郡)대비(Z*)	전남지역대비(Z*)
소득세할주민세	억원	51.87	-0.47	-0.14	-0.38
주민등록인구	천명	68,38	-0.72	0.41	-0.25
고용률	%	60.40	0.43	0.04	-0.74
SOC기반시설		52.63	-0.49	0.99	0.63
소비자서비스업 종사자수	명	9,931.00	-0.67	0.70	-0.24
제조업종사자비율	%	14.02	-0.37	-0.38	-0.27
천명당 이혼률		2.00	-0.48	-0.38	-0.20
시민참여		77.49	0.87	0.84	0.73
십만명당 자살률	명	27.90	-0.48	-1.10	-0.80
노령화지수	%	148.54	0.13	-0.85	-0.67

■ 지방자치 핵심전략지수

구분	단위	전국지자체대비(Z*)	군(郡)대비(Z*)	전남지역대비(Z*)
지방조직관리지수	Z*	96.35	90.26	91.79
지방재정압박지수		91.50	100.35	95.40
지역발전지수		94.93	100.36	95.54

13-13. 장흥군

1) 지표

■ 개황통계

구분	단위	고유값	전국지자체대비(Z*)	군(郡)대비(Z*)	전남지역대비(Z*)
인구	천명	42.67	-0.84	-0.36	-0.56
면적	㎢	622.00	0.50	-0.16	0.32
인구밀도	열명	6.90	-0.61	-0.37	-0.28
사업체수	백개	30.43	-0.87	-0.37	-0.48
예산규모	백억원	27.60	-0.27	-0.31	-0.30
GRDP	천억원	7.62	-0.31	-0.40	-0.35
주택보급률	%	94.42	-1.37	-1.93	-0.88
사설학원수	개소/천명	0.59	-1.32	-0.99	-0.88
CO 배출량	백톤	7.13	-0.82	-0.62	-0.47
NOx 배출량		11.11	-0.63	-0.47	-0.44

■ 자치행정분야

구분	단위	고유값	전국지자체대비(Z*)	군(郡)대비(Z*)	전남지역대비(Z*)
인구1000명당공무원수	명	10.33	0.98	-0.11	0.43
과장급 이상 상위직 비율	%	6.35	-0.57	-0.15	-0.44
정보공개율		99.54	1.27	0.97	1.01
교통사고건수	건수	14.11	-0.71	-0.32	-0.19
화재발생건수		1.87	0.92	0.00	0.65
복지시설수	개소	0.26	0.30	-0.11	0.21
의료병상수		7.87	-0.57	-0.43	-0.79
국공립보육시설이용율	%	8.93	-0.39	-0.56	0.04
조직변동율		0.00	-0.26	-0.30	-0.24
청렴지수	Z*	7.15	-1.07	-0.89	-1.03

■ 지방재정분야

구분	단위	고유값	전국지자체대비(Z*)	군(郡)대비(Z*)	전남지역대비(Z*)
자립도 비중	%	0.04	-1.16	-0.71	-0.74
지방세 비중		0.03	-1.13	-0.67	-0.76
의무지출비율		0.53	-0.97	-0.88	-1.26
인건비비율		0.11	-0.64	-0.99	-0.27
사회복지비비율		0.16	-0.99	-0.25	-0.54
행사축제경비비율		0.02	2.45	2.13	1.78
경상수지비율		0.65	-0.36	0.35	0.26
예산대비 관리채무비율		0.03	-0.54	-0.48	-0.68
관리채무 상환비율		0.02	0.25	1.69	0.91
공기업 부채비율		0.00	-0.32	-0.28	-0.30

■ 지역발전분야

구분	단위	고유값	전국지자체대비(Z*)	군(郡)대비(Z*)	전남지역대비(Z*)
소득세할주민세	억원	15.27	-0.50	-0.42	-0.48
주민등록인구	천명	42.67	-0.84	-0.36	-0.32
고용률	%	64.50	1.26	0.65	0.04
SOC기반시설		37.98	-1.30	-0.51	-0.68
소비자서비스업 종사자수	명	5,095.00	-0.82	-0.47	-0.33
제조업종사자비율	%	11.40	-0.54	-0.56	-0.50
천명당 이혼률		1.70	-0.85	-1.26	-0.71
시민참여		76.20	0.34	0.31	0.09
십만명당 자살률	명	40.20	0.67	-0.07	0.58
노령화지수	%	255.35	1.30	0.32	0.49

■ 지방자치 핵심전략지수

구분	단위	전국지자체대비(Z*)	군(郡)대비(Z*)	전남지역대비(Z*)
지방조직관리지수	Z*	102.44	97.54	99.47
지방재정압박지수		93.19	104.89	99.78
지역발전지수		94.67	92.15	93.26

2) 요약그래프

■ 개황통계

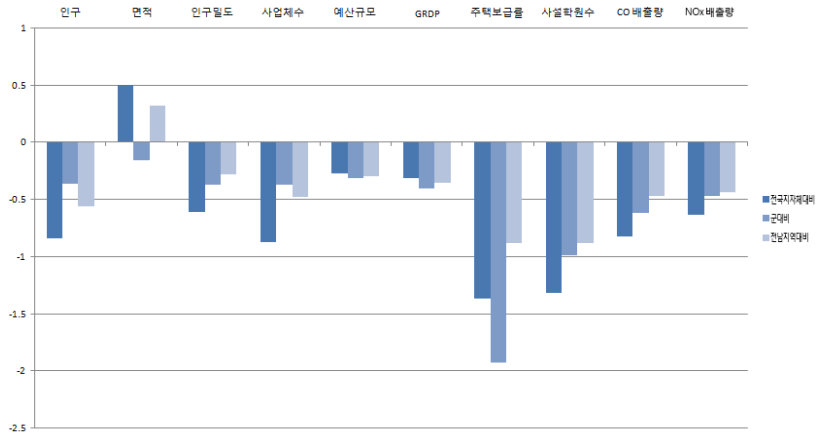
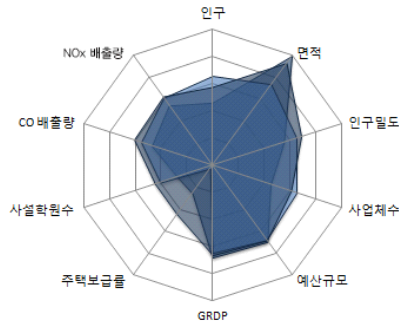

■ 자치행정분야

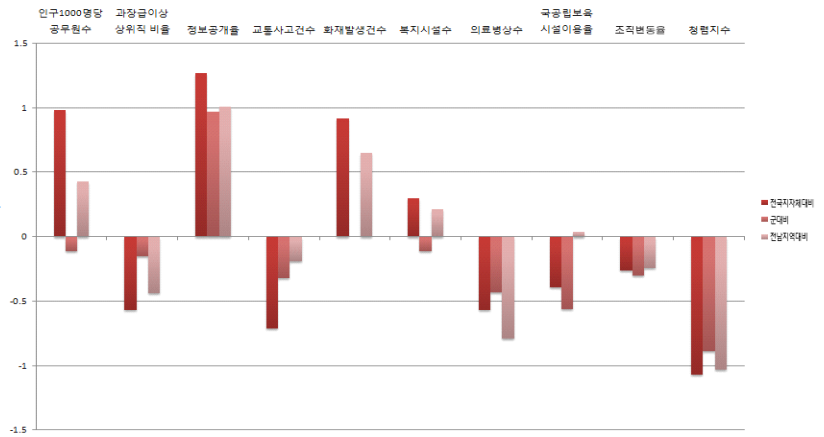
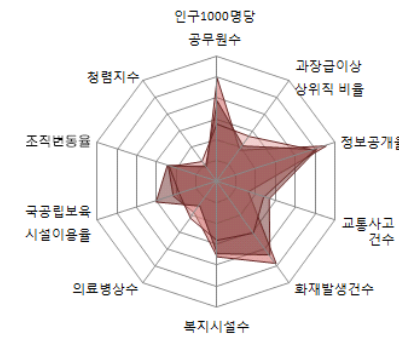

■ 지방재정분야

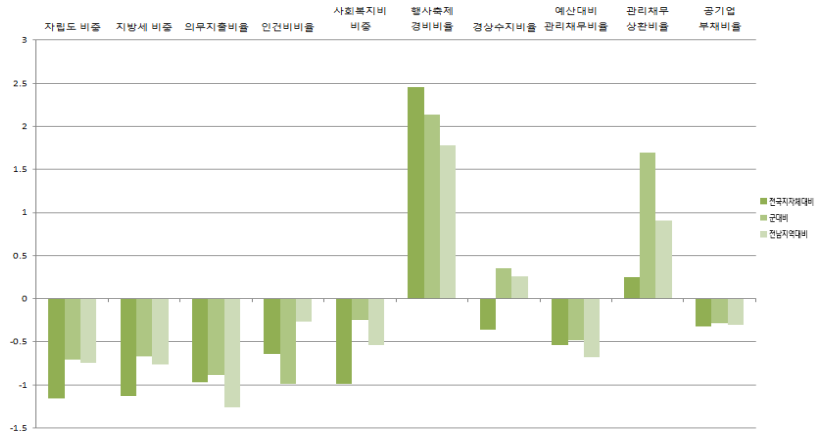
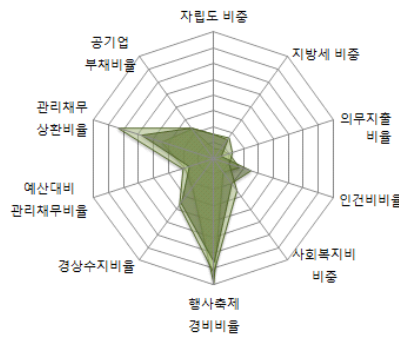

■ 지역발전분야

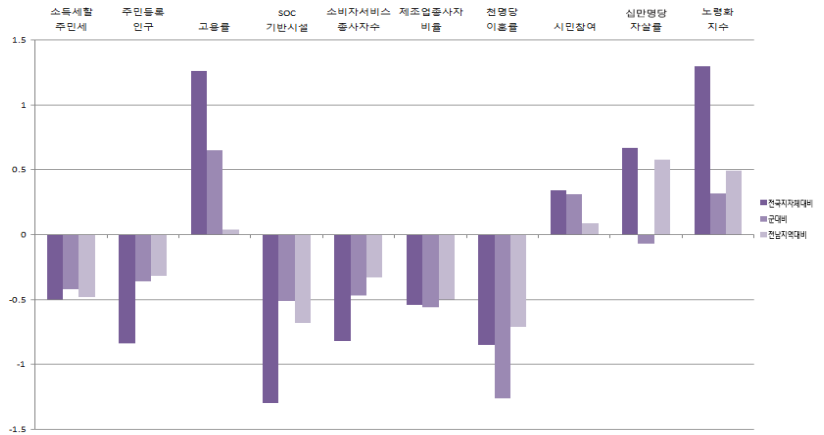
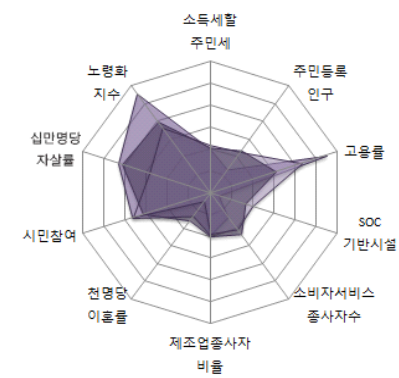

전라남도

13-14. 강진군

1) 지표

■ 개황통계

구분	단위	고유값	전국지자체대비(Z*)	군(郡)대비(Z*)	전남지역대비(Z*)
인구	천명	40,24	-0.85	-0.44	-0.59
면적	km ²	500.00	0.18	-0.57	-0.29
인구밀도	열명	8.04	-0.61	-0.24	-0.27
사업체수	백개	26.51	-0.90	-0.55	-0.55
예산규모	백억원	24.73	-0.29	-0.71	-0.33
GRDP	천억원	6.18	-0.31	-0.49	-0.36
주택보급률	%	103.97	-0.18	-0.81	0.15
사설학원수	개소/천명	0.89	-0.73	-0.08	-0.33
CO 배출량	백톤	7.86	-0.80	-0.56	-0.44
NOx 배출량		15.51	-0.56	-0.35	-0.38

■ 자치행정분야

구분	단위	고유값	전국지자체대비(Z*)	군(郡)대비(Z*)	전남지역대비(Z*)
인구1000명당공무원수	명	10.98	1.12	0.06	0.62
과장급 이상 상위직 비율	%	6.79	-0.11	0.69	0.21
정보공개율		99.38	1.19	0.88	0.92
교통사고건수	건수	12.08	-0.99	-0.72	-0.63
화재발생건수		1.94	1.01	0.11	0.78
복지시설수	개소	0.22	0.17	-0.18	-0.12
의료병상수		6.83	-0.71	-0.56	-0.89
국공립보육시설이용율	%	0.00	-1.12	-1.14	-0.98
조직변동율		-26.92	-2.06	-2.18	-1.93
청렴지수	Z*	7.84	0.25	0.30	0.81

■ 지방재정분야

구분	단위	고유값	전국지자체대비(Z*)	군(郡)대비(Z*)	전남지역대비(Z*)
자립도 비중	%	0.06	-0.98	-0.33	-0.40
지방세 비중		0.04	-0.98	-0.38	-0.50
의무지출비율		0.78	0.82	1.29	0.89
인건비비율		0.13	-0.28	0.63	0.54
사회복지비비율		0.15	-1.03	-0.41	-0.64
행사축제경비비율		0.02	3.23	3.01	2.46
경상수지비율		0.60	-0.59	-0.11	-0.23
예산대비 관리채무비율		0.15	1.15	2.62	1.65
관리채무 상환비율		0.02	0.02	1.02	0.48
공기업 부채비율		0.00	-0.32	-0.28	-0.30

■ 지역발전분야

구분	단위	고유값	전국지자체대비(Z*)	군(郡)대비(Z*)	전남지역대비(Z*)
소득세할주민세	억원	14.25	-0.51	-0.43	-0.48
주민등록인구	천명	40,24	-0.85	-0.44	-0.32
고용률	%	64.10	1.18	0.59	-0.03
SOC기반시설		35.88	-1.41	-0.72	-0.87
소비자서비스업 종사자수	명	4,551.00	-0.83	-0.60	-0.34
제조업종사자비율	%	11.37	-0.54	-0.56	-0.50
천명당 이혼률		1.70	-0.85	-1.26	-0.71
시민참여		74.44	-0.38	-0.40	-0.77
십만명당 자살률	명	19.70	-1.24	-1.78	-1.72
노령화지수	%	232.85	1.06	0.07	0.25

■ 지방자치 핵심전략지수

구분	단위	전국지자체대비(Z*)	군(郡)대비(Z*)	전남지역대비(Z*)
지방조직관리지수	Z*	102.52	100.19	101.49
지방재정압박지수		98.10	111.74	104.84
지역발전지수		93.67	89.46	88.15

2) 요약그래프

■ 개황통계

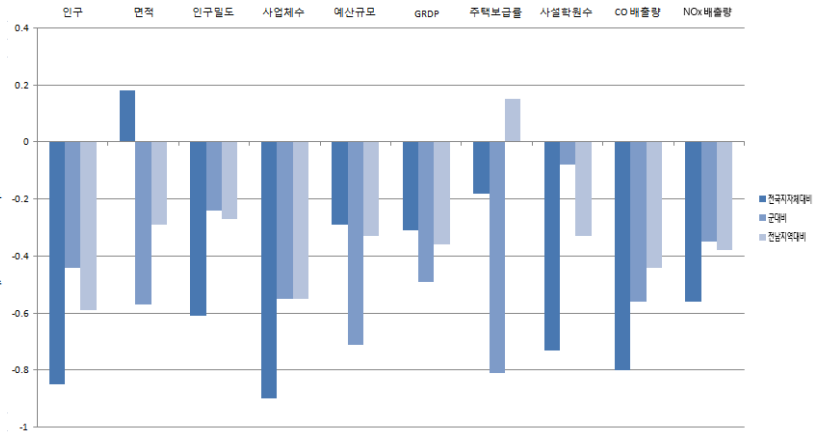
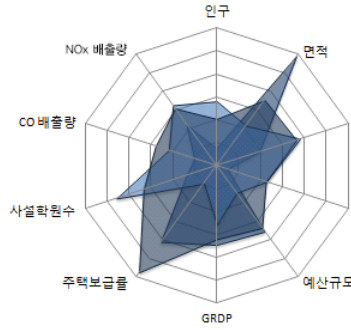

■ 자치행정분야

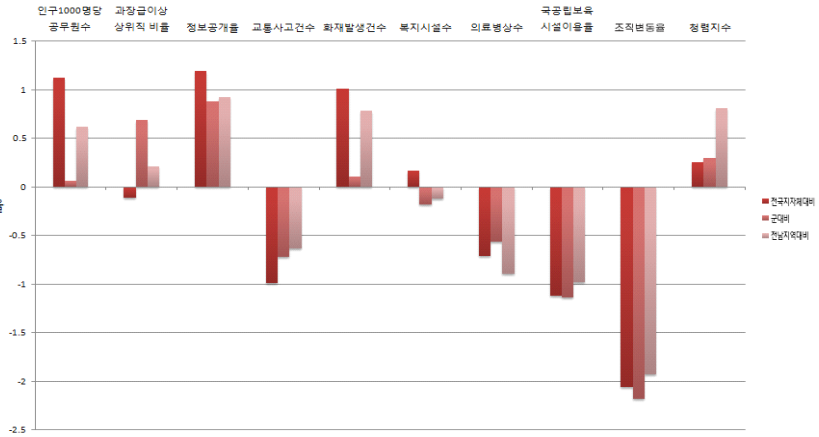
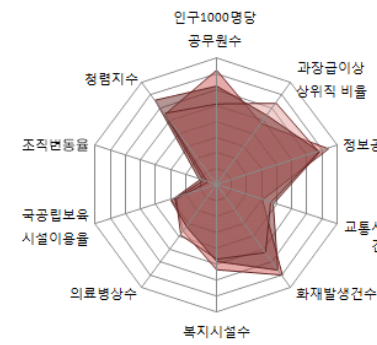

■ 지방재정분야

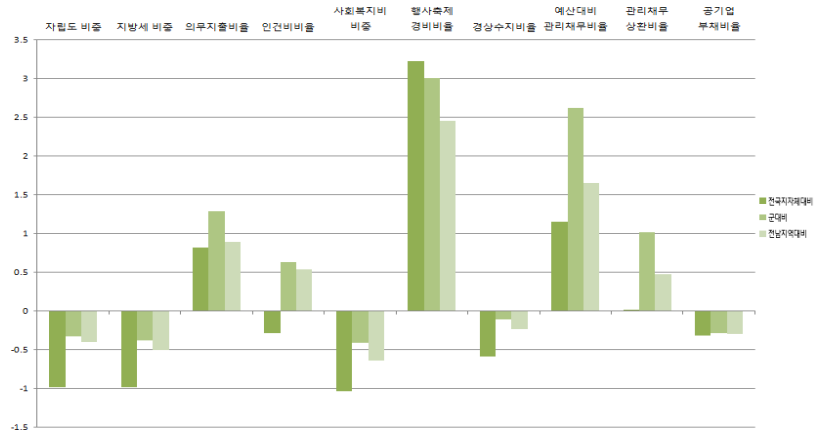
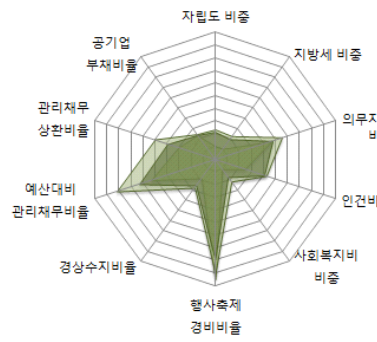

■ 지역발전분야

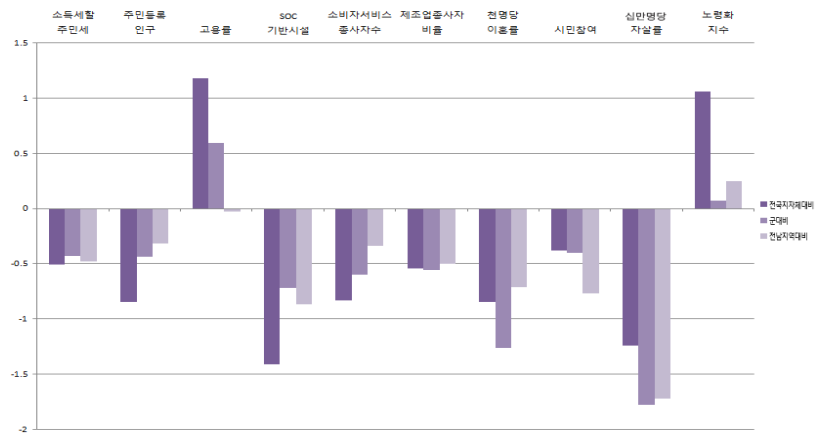
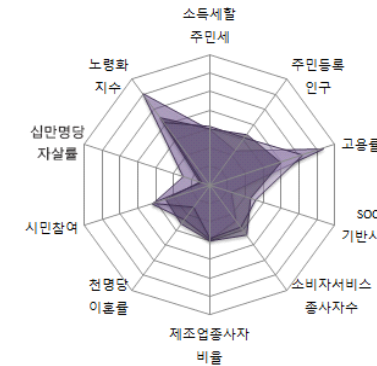

전라남도

13-15. 해남군

1) 지표

■ 개황통계

구분	단위	고유값	전국지자체대비(Z*)	군(郡)대비(Z*)	전남지역대비(Z*)
인구	천명	78.15	-0.67	0.70	-0.11
면적	㎢	1,013.00	1.53	1.16	2.27
인구밀도	열명	7.77	-0.61	-0.27	-0.27
사업체수	백개	52.19	-0.72	0.65	-0.11
예산규모	백억원	40.15	-0.21	1.46	-0.18
GRDP	천억원	12.77	-0.29	-0.11	-0.31
주택보급률	%	87.12	-2.28	-2.78	-1.66
사설학원수	개소/천명	0.79	-0.92	-0.38	-0.52
CO 배출량	백톤	12.77	-0.67	-0.16	-0.24
NOx 배출량		27.24	-0.38	-0.05	-0.23

■ 자치행정분야

구분	단위	고유값	전국지자체대비(Z*)	군(郡)대비(Z*)	전남지역대비(Z*)
인구1000명당공무원수	명	7.51	0.34	-0.85	-0.40
과장급 이상 상위직 비율	%	6.47	-0.44	0.09	-0.25
정보공개율		98.25	0.57	0.22	0.35
교통사고건수	건수	13.00	-0.86	-0.54	-0.43
화재발생건수		1.71	0.69	-0.29	0.34
복지시설수	개소	0.24	0.24	-0.14	0.07
의료병상수		22.15	1.37	1.39	0.56
국공립보육시설이용율	%	2.74	-0.89	-0.96	-0.67
조직변동율		0.00	-0.26	-0.30	-0.24
청렴지수	Z*	7.05	-1.26	-1.06	-1.30

■ 지방재정분야

구분	단위	고유값	전국지자체대비(Z*)	군(郡)대비(Z*)	전남지역대비(Z*)
자립도 비중	%	0.05	-1.08	-0.53	-0.58
지방세 비중		0.04	-1.03	-0.48	-0.60
의무지출비율		0.75	0.64	1.07	0.68
인건비비율		0.11	-0.68	-1.17	-0.36
사회복지비비율		0.19	-0.80	0.44	-0.12
행사축제경비비율		0.01	0.39	-0.21	-0.04
경상수지비율		0.51	-0.99	-0.91	-1.07
예산대비 관리채무비율		0.04	-0.36	-0.15	-0.43
관리채무 상환비율		0.01	-0.43	-0.24	-0.34
공기업 부채비율		0.00	-0.32	-0.28	-0.30

■ 지역발전분야

구분	단위	고유값	전국지자체대비(Z*)	군(郡)대비(Z*)	전남지역대비(Z*)
소득세할주민세	억원	38.37	-0.48	-0.24	-0.41
주민등록인구	천명	78.15	-0.67	0.70	-0.23
고용률	%	72.60	2.89	1.85	1.60
SOC기반시설		30.93	-1.68	-1.23	-1.31
소비자서비스업 종사자수	명	9,810.00	-0.68	0.67	-0.24
제조업종사자비율	%	15.76	-0.25	-0.27	-0.12
천명당 이혼률		2.10	-0.36	-0.09	-0.04
시민참여		73.21	-0.89	-0.90	-1.37
십만명당 자살률	명	46.40	1.25	0.45	1.27
노령화지수	%	215.84	0.87	-0.12	0.06

■ 지방자치 핵심전략지수

구분	단위	전국지자체대비(Z*)	군(郡)대비(Z*)	전남지역대비(Z*)
지방조직관리지수	Z*	98.50	94.09	94.70
지방재정압박지수		89.28	96.68	92.40
지역발전지수		98.55	106.20	109.87

2) 요약그래프

■ 개황통계

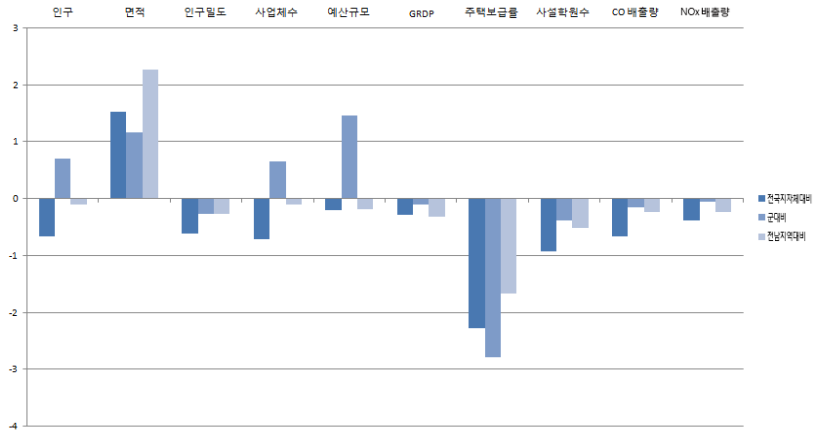
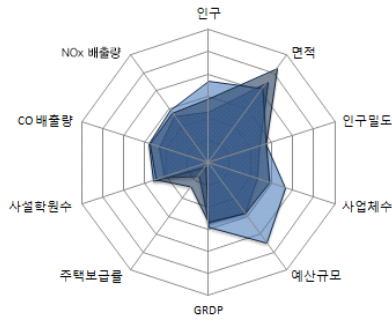

■ 자치행정분야

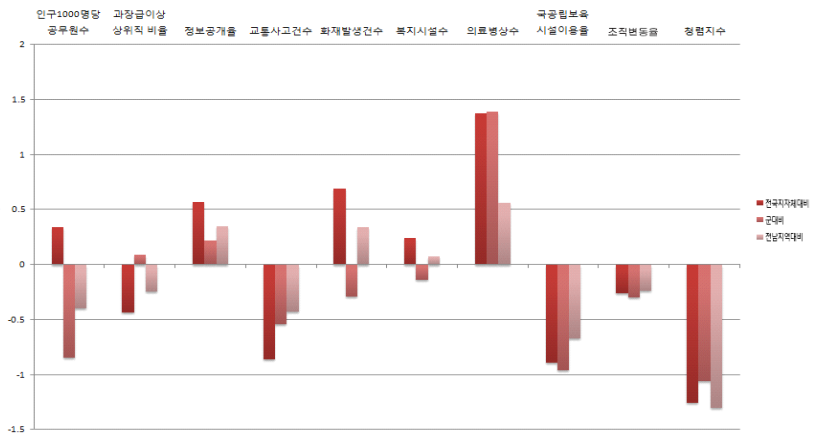
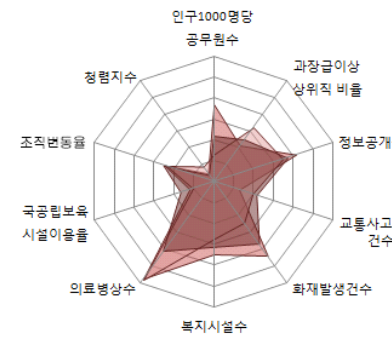

■ 지방재정분야

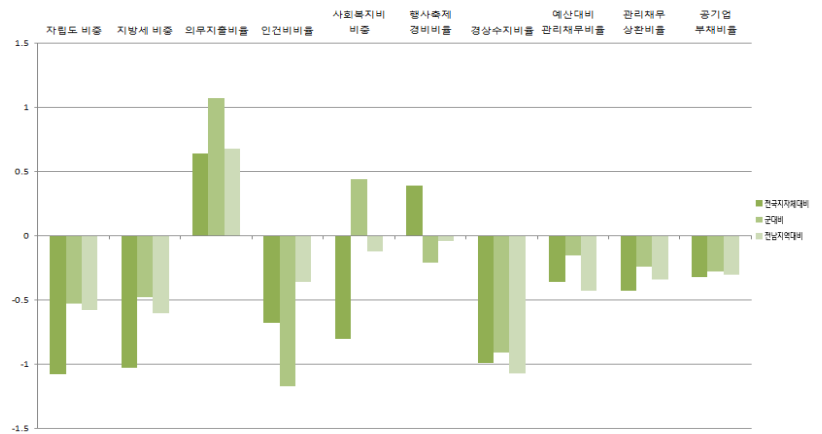
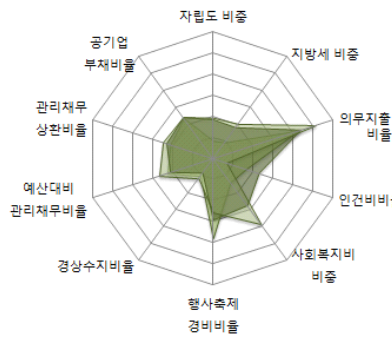

■ 지역발전분야

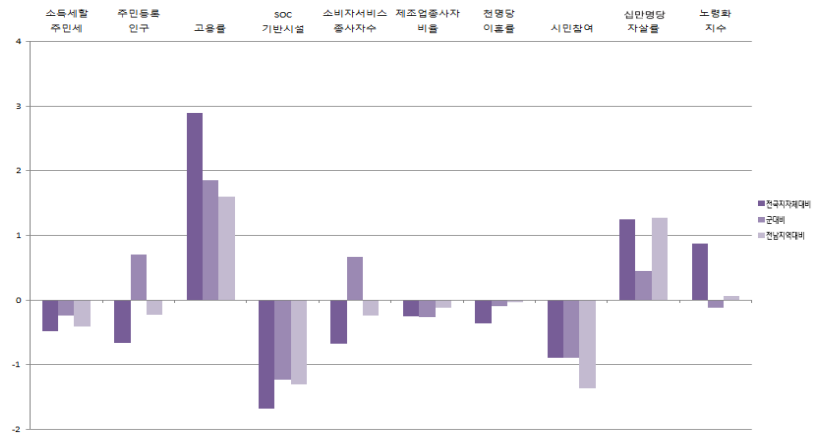
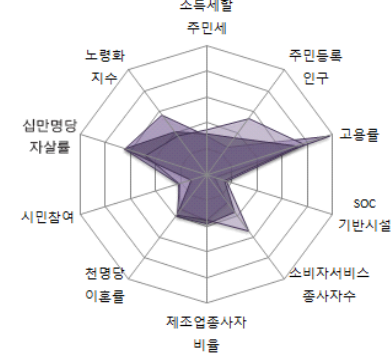

전라남도

13-16. 영암군

1) 지표

■ 개황통계

구분	단위	고유값	전국지자체대비(Z*)	군(郡)대비(Z*)	전남지역대비(Z*)
인구	천명	60,00	-0.75	0.15	-0.34
면적	km ²	603,00	0.45	-0.22	0.23
인구밀도	열명	9.94	-0.61	-0.02	-0.25
사업체수	백개	34.27	-0.84	-0.19	-0.42
예산규모	백억원	33.60	-0.24	0.54	-0.25
GRDP	천억원	37.82	-0.19	1.32	-0.12
주택보급률	%	118.30	1.61	0.87	1.70
사설학원수	개소/천명	1.03	-0.45	0.35	-0.07
CO 배출량	백톤	13,55	-0.64	-0.09	-0.21
NOx 배출량		38,93	-0.20	0.24	-0.09

■ 자치행정분야

구분	단위	고유값	전국지자체대비(Z*)	군(郡)대비(Z*)	전남지역대비(Z*)
인구1000명당공무원수	명	9.07	0.69	-0.44	0.06
과장급 이상 상위직 비율	%	6.43	-0.48	0.01	-0.31
정보공개율		99.49	1.25	0.94	0.98
교통사고건수	건수	23,63	0.60	1.54	1.85
화재발생건수		2,62	2.00	1.32	2.10
복지시설수	개소	0.20	0.09	-0.24	-0.35
의료병상수		13,37	0.18	0.27	-0.27
국공립보육시설이용율	%	2.75	-0.89	-0.96	-0.67
조직변동율		0.00	-0.26	-0.30	-0.24
청렴지수	Z*	7.75	0.08	0.15	0.57

■ 지방재정분야

구분	단위	고유값	전국지자체대비(Z*)	군(郡)대비(Z*)	전남지역대비(Z*)
자립도 비중	%	0.15	-0.27	1.22	0.99
지방세 비중		0.14	-0.13	1.37	1.07
의무지출비율		0.67	0.01	0.31	-0.08
인건비비율		0.12	-0.39	0.15	0.30
사회복지비비율		0.18	-0.84	0.29	-0.21
행사축제경비비율		0.01	1.07	0.56	0.56
경상수지비율		0.55	-0.81	-0.56	-0.70
예산대비 관리채무비율		0.02	-0.62	-0.62	-0.78
관리채무 상환비율		0.00	-0.53	-0.54	-0.53
공기업 부채비율		0.02	-0.30	-0.21	-0.26

■ 지역발전분야

구분	단위	고유값	전국지자체대비(Z*)	군(郡)대비(Z*)	전남지역대비(Z*)
소득세할주민세	억원	317.12	-0.21	1.91	0.32
주민등록인구	천명	60,00	-0.76	0.15	-0.27
고용률	%	61.20	0.59	0.16	-0.59
SOC기반시설		47.55	-0.77	0.47	0.18
소비자서비스업 종사자수	명	7,144,00	-0.76	0.03	-0.29
제조업종사자비율	%	58.14	2.55	2.57	3.55
천명당 이혼률		2.50	0.13	1.08	0.63
시민참여		74.63	-0.30	-0.33	-0.67
십만명당 자살률	명	33,60	0.05	-0.62	-0.16
노령화지수	%	147.27	0.12	-0.87	-0.68

■ 지방자치 핵심전략지수

구분	단위	전국지자체대비(Z*)	군(郡)대비(Z*)	전남지역대비(Z*)
지방조직관리지수	Z*	100.91	96.37	97.64
지방재정압박지수		88.32	94.50	91.34
지역발전지수		99.39	115.06	119.90

2) 요약그래프

■ 개황통계

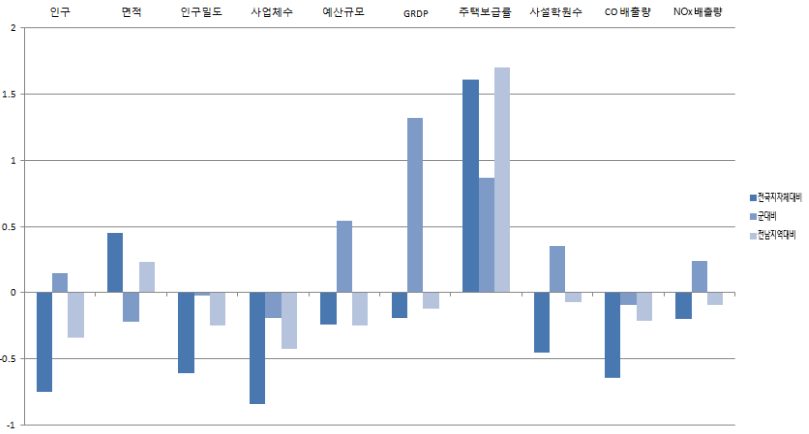
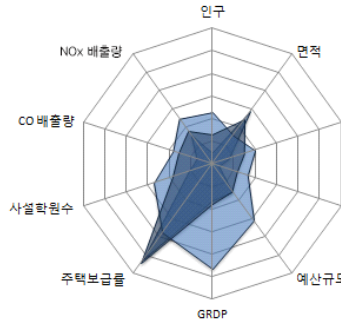

■ 자치행정분야

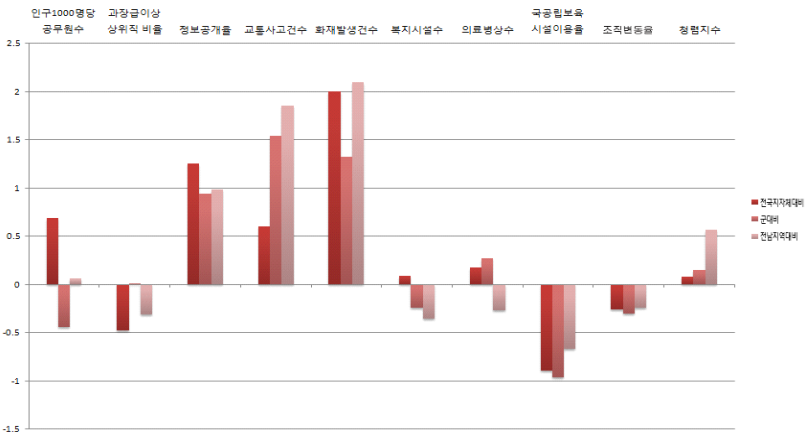
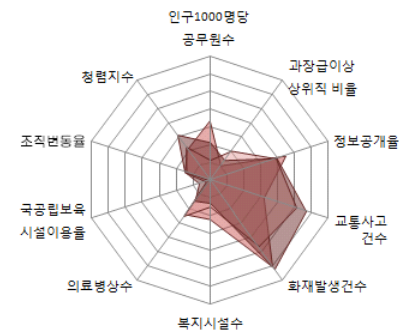

■ 지방재정분야

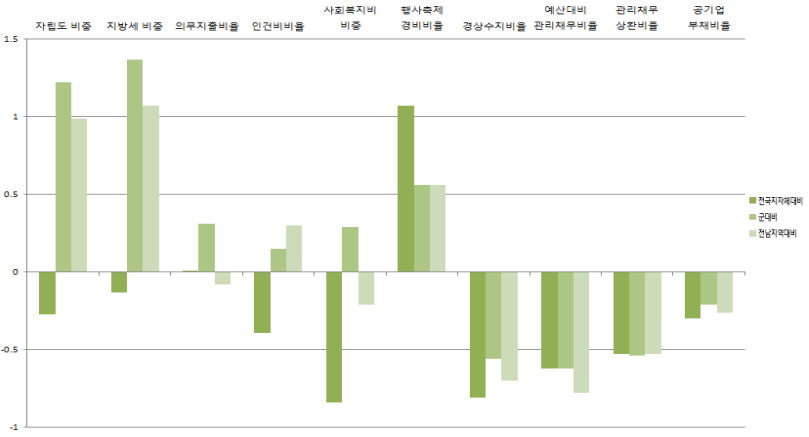
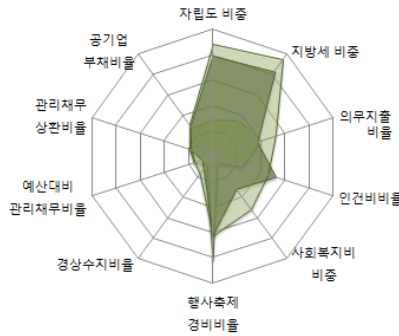

■ 지역발전분야

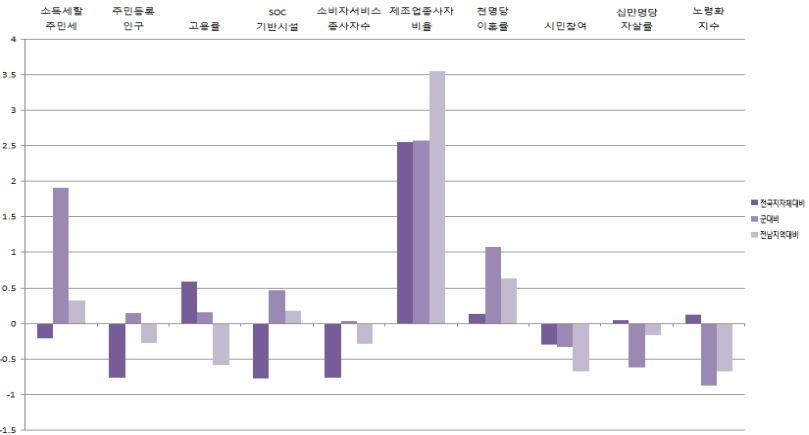
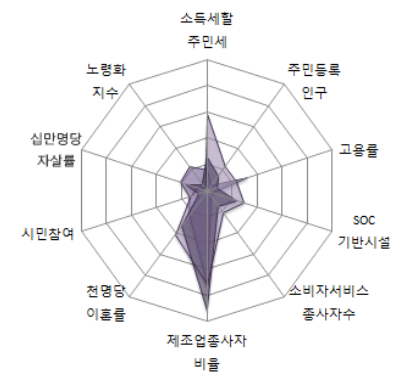

전라남도

13-17. 무암군

1) 지표

■ 개황통계

구분	단위	고유값	전국지자체대비(Z*)	군(郡)대비(Z*)	전남지역대비(Z*)
인구	천명	75,74	-0,68	0,63	-0,14
면적	km ²	449,00	0,05	-0,74	-0,54
인구밀도	열명	16,87	-0,59	0,77	-0,18
사업체수	백개	39,43	-0,81	0,05	-0,33
예산규모	백억원	32,13	-0,25	0,33	-0,26
GRDP	천억원	15,33	-0,28	0,04	-0,29
주택보급률	%	99,90	-0,69	-1,28	-0,29
사설학원수	개소/천명	1,25	-0,02	1,02	0,33
CO 배출량	백톤	12,57	-0,67	-0,17	-0,25
NOx 배출량		32,34	-0,30	0,08	-0,17

■ 자치행정분야

구분	단위	고유값	전국지자체대비(Z*)	군(郡)대비(Z*)	전남지역대비(Z*)
인구1000명당공무원수	명	6,60	0,13	-1,09	-0,67
과장급 이상 상위직 비율	%	7,20	0,32	1,49	0,82
정보공개율		97,54	0,19	-0,20	-0,01
교통사고건수	건수	15,59	-0,51	-0,03	0,13
화재발생건수		1,62	0,56	-0,45	0,16
복지시설수	개소	0,21	0,13	-0,21	-0,24
의료병상수		7,47	-0,62	-0,48	-0,83
국공립보육시설이용율	%	8,07	-0,46	-0,62	-0,06
조직변동율		-3,85	-0,52	-0,57	-0,48
청렴지수	Z*	7,49	-0,42	-0,30	-0,13

■ 지방재정분야

구분	단위	고유값	전국지자체대비(Z*)	군(郡)대비(Z*)	전남지역대비(Z*)
자립도 비중	%	0,08	-0,87	-0,08	-0,18
지방세 비중		0,06	-0,80	0,00	-0,16
의무지출비율		0,73	0,46	0,85	0,46
인건비비율		0,11	-0,63	-0,96	-0,25
사회복지비비율		0,20	-0,71	0,75	0,07
행사축제경비비율		0,01	-0,43	-1,15	-0,77
경상수지비율		0,50	-1,05	-1,02	-1,19
예산대비 관리채무비율		0,06	-0,06	0,41	-0,01
관리채무 상환비율		0,02	0,01	1,02	0,48
공기업 부채비율		%	0,00	-0,32	-0,28

■ 지역발전분야

구분	단위	고유값	전국지자체대비(Z*)	군(郡)대비(Z*)	전남지역대비(Z*)
소득세할주민세	억원	50,96	-0,47	-0,14	-0,38
주민등록인구	천명	75,74	-0,69	0,63	-0,23
고용률	%	62,70	0,90	0,39	-0,30
SOC기반시설		38,06	-1,29	-0,50	-0,67
소비자서비스업 종사자수	명	8,644,00	-0,71	0,39	-0,26
제조업종사자비율	%	12,24	-0,48	-0,50	-0,43
천명당 이혼률		2,20	-0,24	0,21	0,13
시민참여		77,66	0,94	0,90	0,81
십만명당 자살률	명	34,60	0,14	-0,54	-0,05
노령화지수	%	129,38	-0,08	-1,06	-0,88

■ 지방자치 핵심전략지수

구분	단위	전국지자체대비(Z*)	군(郡)대비(Z*)	전남지역대비(Z*)
지방조직관리지수	Z*	102,16	101,40	100,03
지방재정압박지수		92,48	104,28	97,43
지역발전지수		95,40	100,17	96,19

2) 요약그래프

■ 개황통계

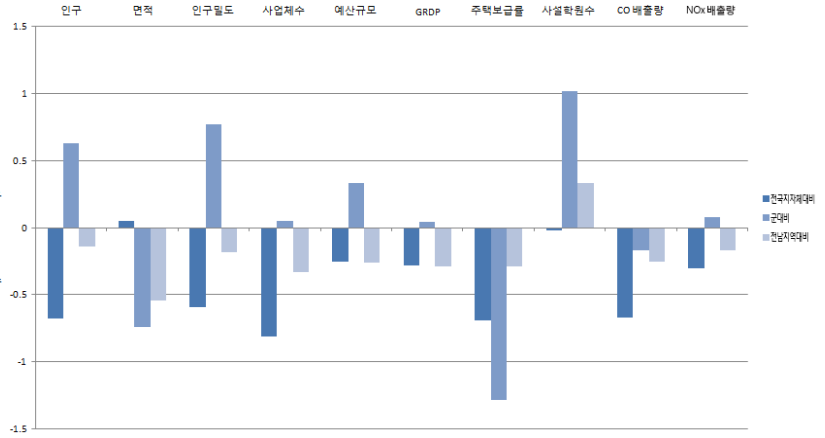
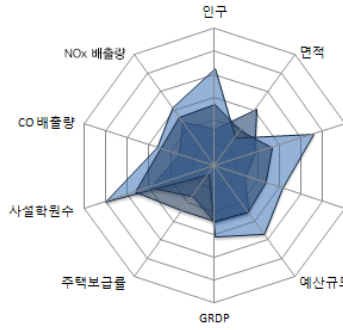

■ 자치행정분야

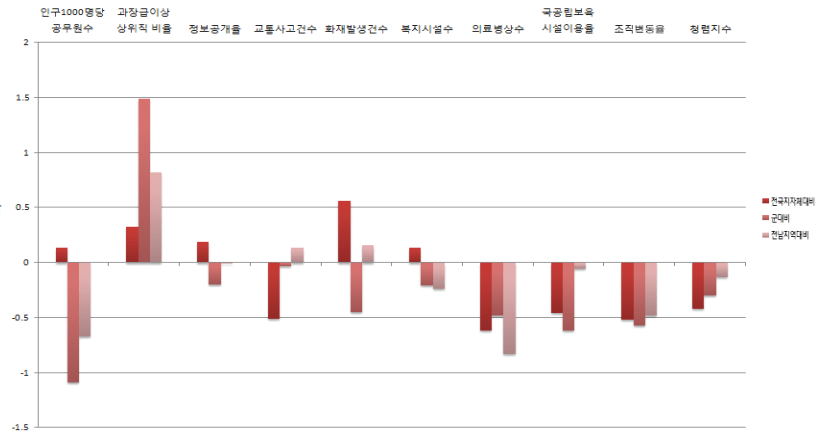
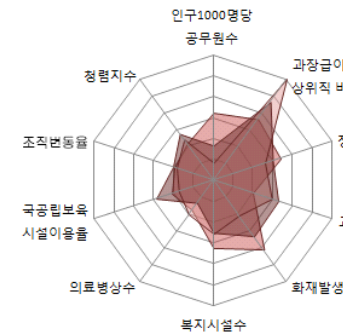

■ 지방재정분야

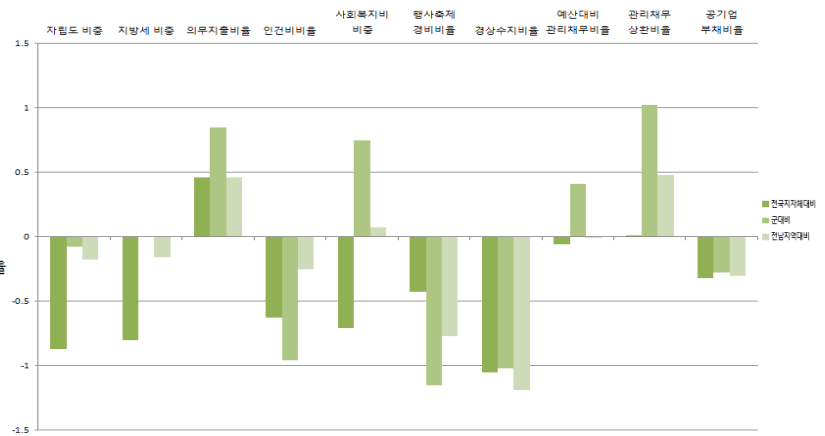
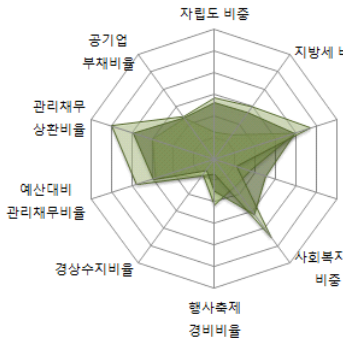

■ 지역발전분야

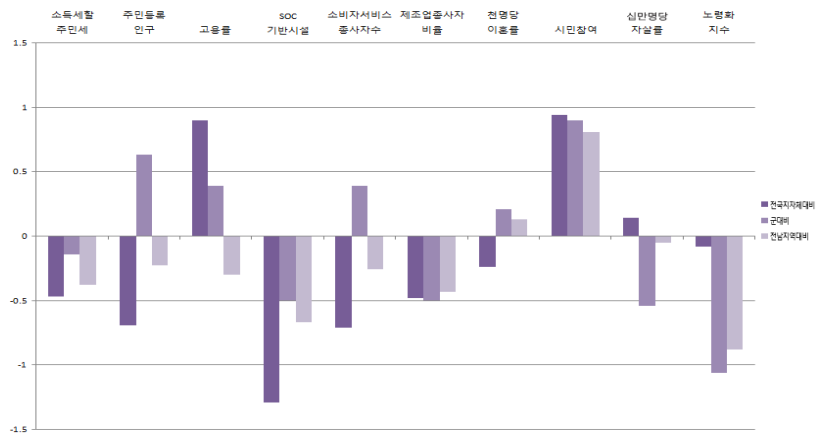
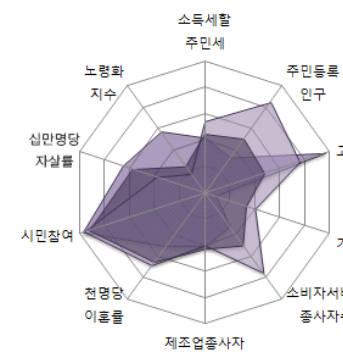

전라남도

13-18. 함평군

1) 지표

■ 개황통계

구분	단위	고유값	전국지자체대비(Z*)	군(郡)대비(Z*)	전남지역대비(Z*)
인구	천명	35,78	-0.87	-0.57	-0.64
면적	km ²	392.00	-0.10	-0.93	-0.82
인구밀도	열명	9.12	-0.61	-0.12	-0.26
사업체수	백개	21.32	-0.94	-0.80	-0.64
예산규모	백억원	22.30	-0.30	-1.05	-0.35
GRDP	천억원	6.47	-0.31	-0.47	-0.36
주택보급률	%	100.01	-0.67	-1.27	-0.27
사설학원수	개소/천명	0.67	-1.16	-0.74	-0.74
CO 배출량	백톤	9.86	-0.74	-0.39	-0.36
NOx 배출량		21.12	-0.48	-0.21	-0.31

■ 자치행정분야

구분	단위	고유값	전국지자체대비(Z*)	군(郡)대비(Z*)	전남지역대비(Z*)
인구1000명당공무원수	명	12.33	1.43	0.41	1.02
과장급 이상 상위직 비율	%	6.12	-0.81	-0.59	-0.77
정보공개율		97.81	0.34	-0.04	0.13
교통사고건수	건수	13.33	-0.82	-0.47	-0.36
화재발생건수		2.40	1.69	0.94	1.69
복지시설수	개소	0.45	0.98	0.33	2.05
의료병상수		19.03	0.95	0.99	0.26
국공립보육시설이용율	%	0.00	-1.12	-1.14	-0.98
조직변동율		50.00	3.07	3.19	2.90
청렴지수	Z*	7.86	0.29	0.34	0.86

■ 지방재정분야

구분	단위	고유값	전국지자체대비(Z*)	군(郡)대비(Z*)	전남지역대비(Z*)
자립도 비중	%	0.05	-1.12	-0.62	-0.66
지방세 비중		0.03	-1.09	-0.60	-0.70
의무지출비율		0.78	0.85	1.33	0.93
인건비비율		0.14	-0.07	1.62	1.03
사회복지비비율		0.22	-0.53	1.40	0.47
행사축제경비비율		0.01	1.28	0.79	0.74
경상수지비율		0.58	-0.68	-0.28	-0.41
예산대비 관리채무비율		0.02	-0.59	-0.57	-0.74
관리채무 상환비율		0.01	-0.48	-0.39	-0.43
공기업 부채비율		0.00	-0.32	-0.28	-0.30

■ 지역발전분야

구분	단위	고유값	전국지자체대비(Z*)	군(郡)대비(Z*)	전남지역대비(Z*)
소득세할주민세	억원	15.69	-0.50	-0.42	-0.47
주민등록인구	천명	35,78	-0.87	-0.57	-0.34
고용률	%	64.00	1.16	0.58	-0.05
SOC기반시설		31.63	-1.65	-1.16	-1.25
소비자서비스업 종사자수	명	3,927.00	-0.85	-0.75	-0.35
제조업종사자비율	%	16.92	-0.17	-0.19	-0.02
천명당 이혼률		2.00	-0.48	-0.38	-0.20
시민참여		76.34	0.40	0.37	0.16
십만명당 자살률	명	39.40	0.59	-0.14	0.49
노령화지수	%	309.85	1.90	0.92	1.09

■ 지방자치 핵심전략지수

구분	단위	전국지자체대비(Z*)	군(郡)대비(Z*)	전남지역대비(Z*)
지방조직관리지수	Z*	112.71	106.09	109.01
지방재정압박지수		90.51	100.53	95.64
지역발전지수		94.23	90.66	91.62

2) 요약그래프

■ 개황통계

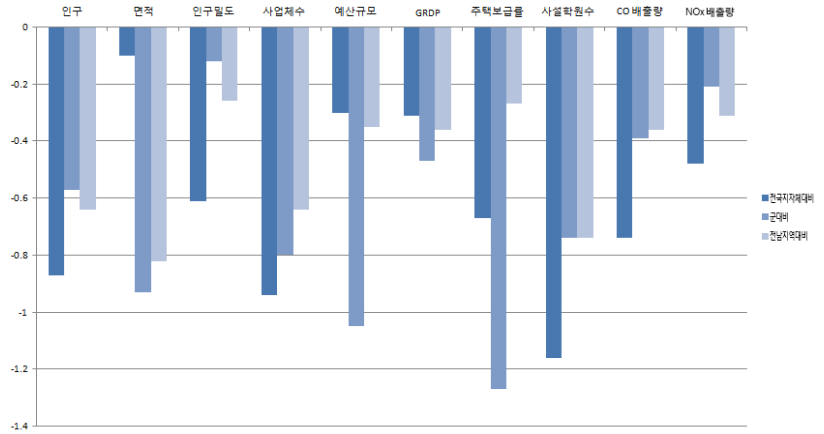
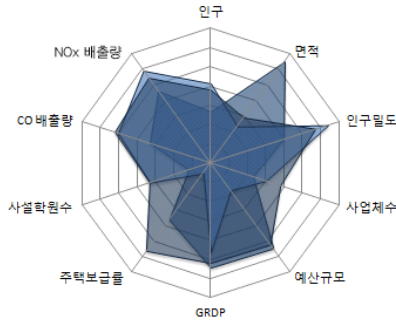

■ 자치행정분야

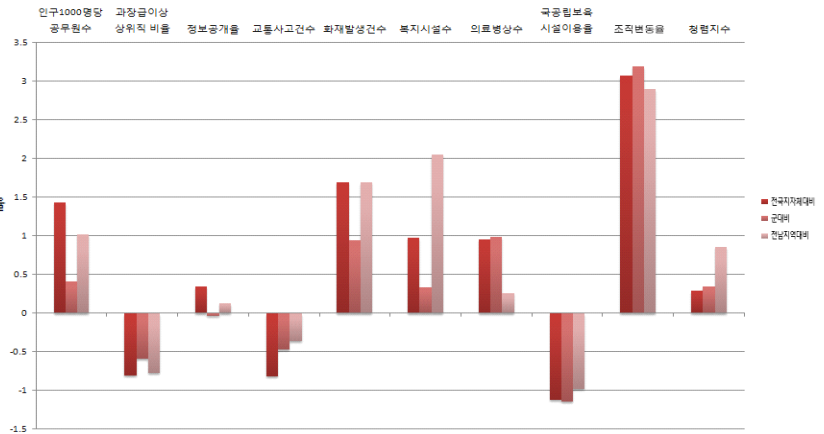
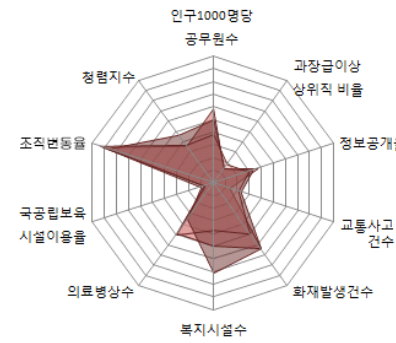

■ 지방재정분야

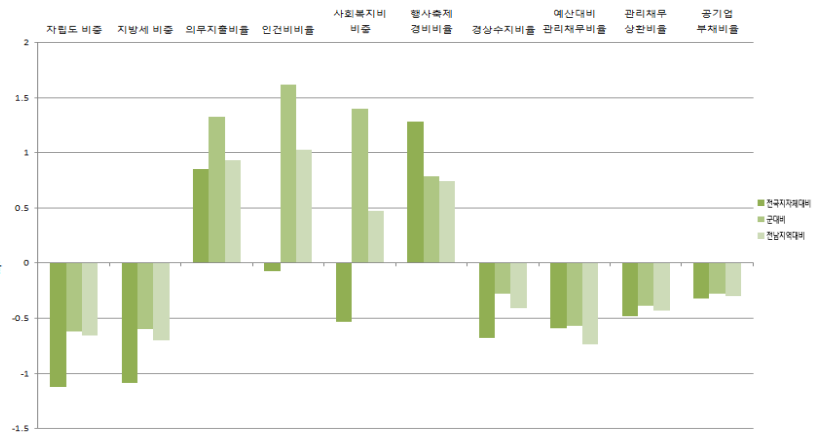
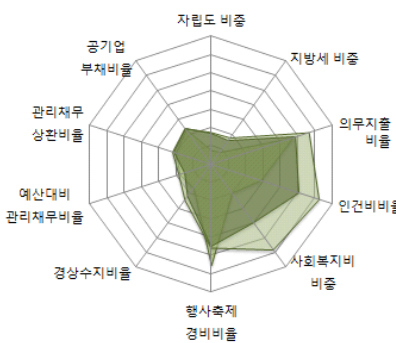

■ 지역발전분야

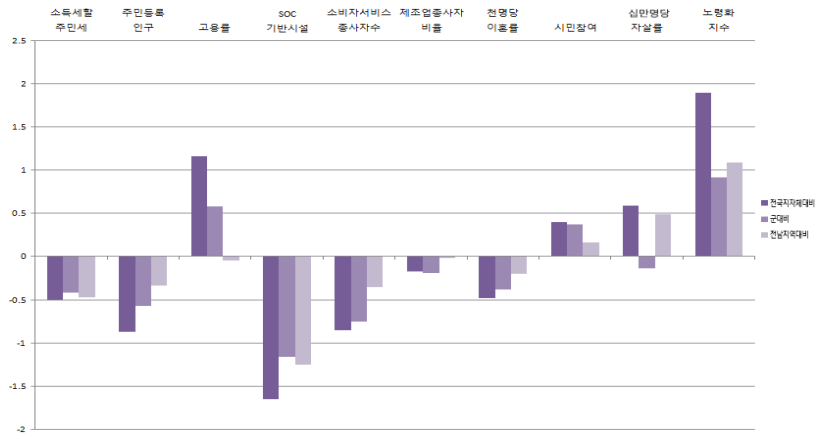
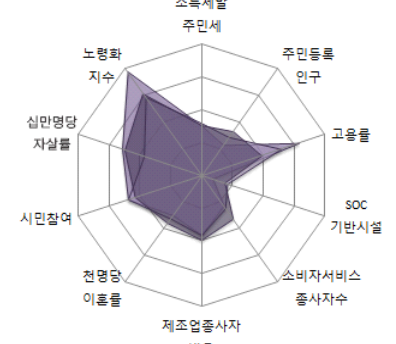

전라남도

13-19. 영광군

1) 지표

■ 개황통계

구분	단위	고유값	전국지자체대비(Z*)	군(郡)대비(Z*)	전남지역대비(Z*)
인구	천명	57,22	-0.77	0.07	-0.37
면적	㎢	475.00	0.12	-0.65	-0.41
인구밀도	열명	12.05	-0.60	0.22	-0.23
사업체수	백개	40.95	-0.80	0.12	-0.30
예산규모	백억원	31.39	-0.25	0.23	-0.27
GRDP	천억원	20.47	-0.26	0.33	-0.25
주택보급률	%	104.52	-0.11	-0.74	0.21
사설학원수	개소/천명	1.15	-0.22	0.72	0.15
CO 배출량	백톤	8.27	-0.79	-0.52	-0.43
NOx 배출량		11.45	-0.63	-0.46	-0.43

■ 자치행정분야

구분	단위	고유값	전국지자체대비(Z*)	군(郡)대비(Z*)	전남지역대비(Z*)
인구1000명당공무원수	명	8.65	0.59	-0.55	-0.07
과장급 이상 상위직 비율	%	6.06	-0.88	-0.71	-0.86
정보공개율		98.25	0.57	0.22	0.35
교통사고건수	건수	12.56	-0.92	-0.62	-0.52
화재발생건수		1.36	0.18	-0.92	-0.35
복지시설수	개소	0.44	0.94	0.31	1.95
의료병상수		19.26	0.98	1.02	0.28
국공립보육시설이용율	%	2.78	-0.89	-0.96	-0.66
조직변동율		0.00	-0.26	-0.30	-0.24
청렴지수	Z*	7.75	0.08	0.15	0.57

■ 지방재정분야

구분	단위	고유값	전국지자체대비(Z*)	군(郡)대비(Z*)	전남지역대비(Z*)
자립도 비중	%	0.06	-0.99	-0.33	-0.40
지방세 비중		0.05	-0.92	-0.25	-0.39
의무지출비율		0.79	0.91	1.40	1.00
인건비비율		0.11	-0.67	-1.14	-0.34
사회복지비비율		0.20	-0.67	0.89	0.15
행사축제경비비율		0.01	0.56	-0.02	0.11
경상수지비율		0.58	-0.67	-0.27	-0.39
예산대비 관리채무비율		0.08	0.22	0.93	0.37
관리채무 상환비율		0.01	-0.19	0.43	0.10
공기업 부채비율		0.04	-0.27	-0.14	-0.23

■ 지역발전분야

구분	단위	고유값	전국지자체대비(Z*)	군(郡)대비(Z*)	전남지역대비(Z*)
소득세할주민세	억원	66.64	-0.45	-0.02	-0.34
주민등록인구	천명	57,22	-0.77	0.07	-0.28
고용률	%	64.10	1.18	0.59	-0.03
SOC기반시설		47.78	-0.76	0.50	0.20
소비자서비스업 종사자수	명	6,794.00	-0.77	-0.06	-0.30
제조업종사자비율	%	14.56	-0.33	-0.35	-0.22
천명당 이혼률		2.10	-0.36	-0.09	-0.04
시민참여		74.91	-0.19	-0.21	-0.54
십만명당 자살률	명	37.20	0.39	-0.32	0.24
노령화지수	%	196.75	0.66	-0.32	-0.15

■ 지방자치 핵심전략지수

구분	단위	전국지자체대비(Z*)	군(郡)대비(Z*)	전남지역대비(Z*)
지방조직관리지수	Z*	97.13	90.71	92.69
지방재정압박지수		94.54	107.40	100.88
지역발전지수		96.54	101.86	103.23

2) 요약그래프

■ 개황통계

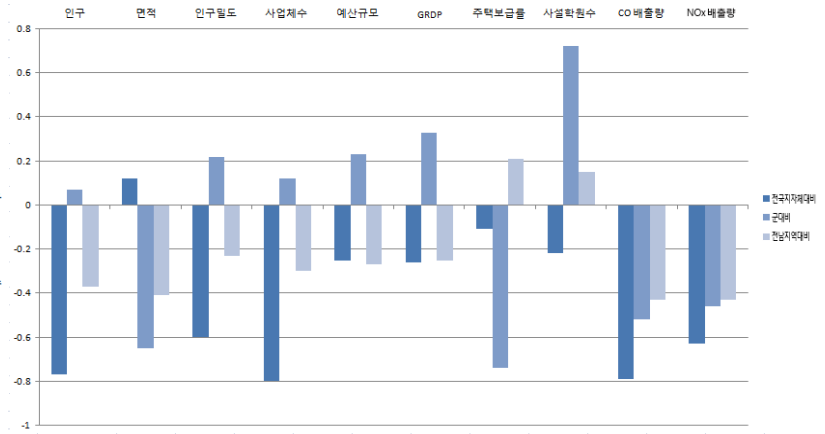
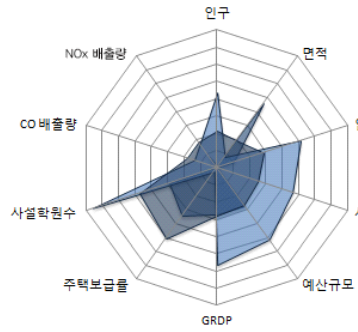

■ 자치행정분야

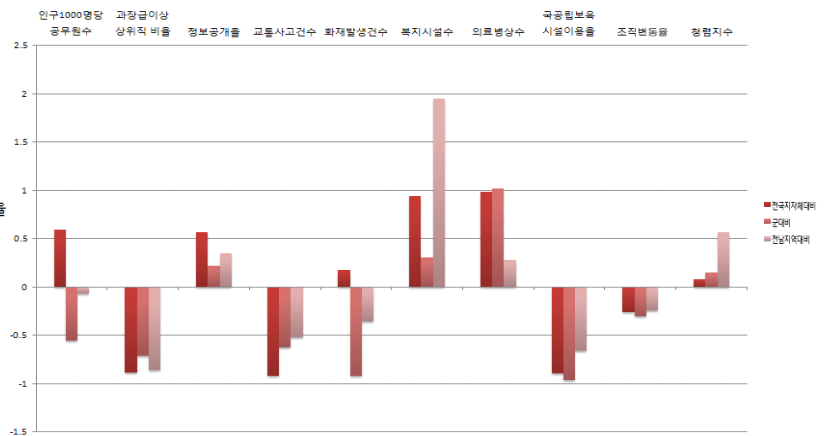
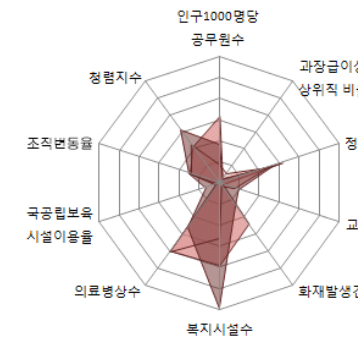

■ 지방재정분야

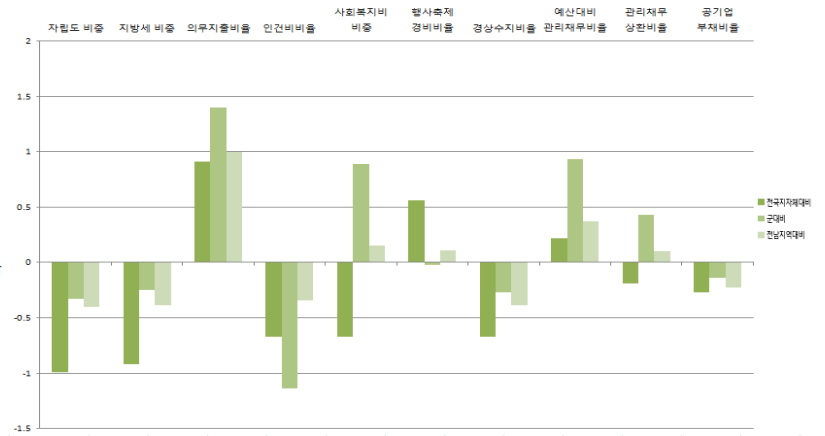
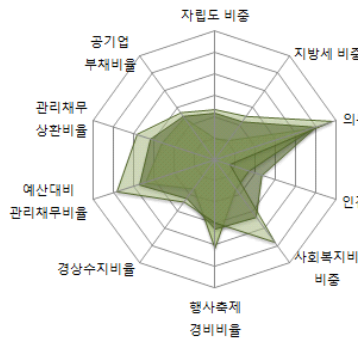

■ 지역발전분야

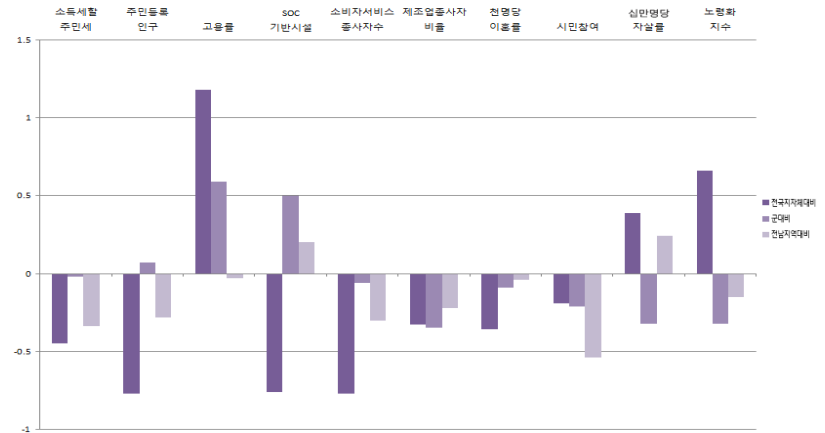
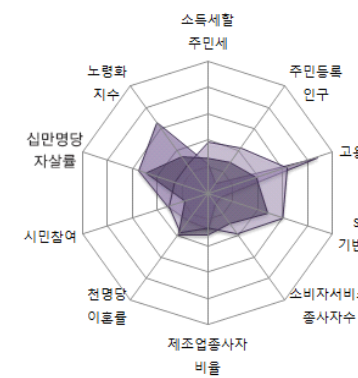

전라남도

13-20. 장성군

1) 지표

■ 개황통계

구분	단위	고유값	전국지자체대비(Z*)	군(郡)대비(Z*)	전남지역대비(Z*)
인구	천명	46,29	-0.82	-0.26	-0.51
면적	km ²	518,00	0.23	-0.51	-0.20
인구밀도	열명	8.93	-0.61	-0.14	-0.26
사업체수	백개	27.15	-0.90	-0.52	-0.54
예산규모	백억원	28.39	-0.27	-0.20	-0.30
GRDP	천억원	12.64	-0.29	-0.12	-0.31
주택보급률	%	124.71	2.41	1.62	2.39
사설학원수	개소/천명	1.02	-0.47	0.32	-0.09
CO 배출량	백톤	11.96	-0.69	-0.22	-0.27
NOx 배출량		38.26	-0.21	0.23	-0.09

■ 자치행정분야

구분	단위	고유값	전국지자체대비(Z*)	군(郡)대비(Z*)	전남지역대비(Z*)
인구1000명당공무원수	명	10.24	0.95	-0.13	0.40
과장급 이상 상위직 비율	%	6.54	-0.37	0.22	-0.15
정보공개율		96.92	-0.15	-0.56	-0.32
교통사고건수	건수	16.98	-0.32	0.24	0.42
화재발생건수		1.92	0.99	0.08	0.75
복지시설수	개소	0.15	-0.09	-0.35	-0.82
의료병상수		22.53	1.42	1.44	0.59
국공립보육시설이용율	%	21.66	0.65	0.27	1.50
조직변동율		0.00	-0.26	-0.30	-0.24
청렴지수	Z*	7.83	0.23	0.28	0.78

■ 지방재정분야

구분	단위	고유값	전국지자체대비(Z*)	군(郡)대비(Z*)	전남지역대비(Z*)
자립도 비중	%	0.06	-1.00	-0.37	-0.44
지방세 비중		0.05	-0.95	-0.30	-0.43
의무지출비율		0.65	-0.11	0.17	-0.22
인건비비율		0.12	-0.52	-0.43	0.01
사회복지비비율		0.16	-0.98	-0.22	-0.52
행사축제경비비율		0.01	-0.42	-1.14	-0.76
경상수지비율		0.52	-0.97	-0.87	-1.03
예산대비 관리채무비율		0.04	-0.34	-0.11	-0.40
관리채무 상환비율		0.01	-0.48	-0.39	-0.43
공기업 부채비율		0.00	-0.32	-0.28	-0.30

■ 지역발전분야

구분	단위	고유값	전국지자체대비(Z*)	군(郡)대비(Z*)	전남지역대비(Z*)
소득세할주민세	억원	49.39	-0.47	-0.16	-0.38
주민등록인구	천명	46,29	-0.82	-0.26	-0.31
고용률	%	63.70	1.10	0.53	-0.11
SOC기반시설		35.35	-1.44	-0.78	-0.91
소비자서비스업 종사자수	명	5,087,00	-0.82	-0.47	-0.33
제조업종사자비율	%	32.89	0.88	0.88	1.36
천명당 이혼률		2.20	-0.24	0.21	0.13
시민참여		76.47	0.45	0.42	0.22
십만명당 자살률	명	34.90	0.17	-0.51	-0.01
노령화지수	%	212.58	0.83	-0.15	0.03

■ 지방자치 핵심전략지수

구분	단위	전국지자체대비(Z*)	군(郡)대비(Z*)	전남지역대비(Z*)
지방조직관리지수	Z*	103.83	99.88	101.33
지방재정압박지수		88.46	93.90	90.72
지역발전지수		96.06	98.22	100.71

2) 요약그래프

■ 개황통계

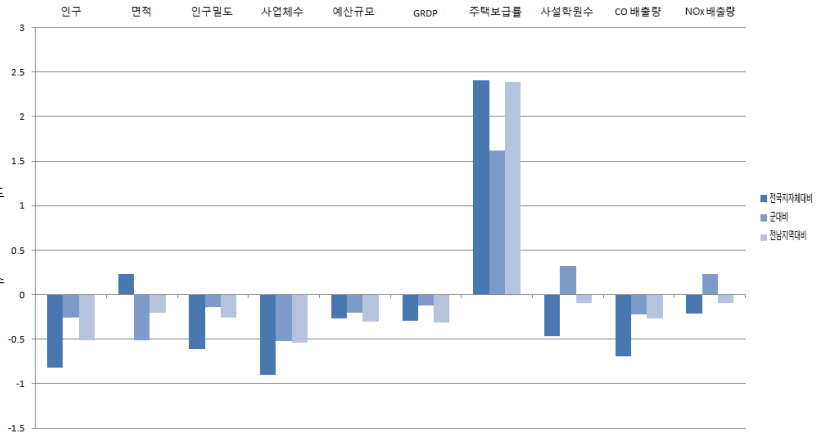
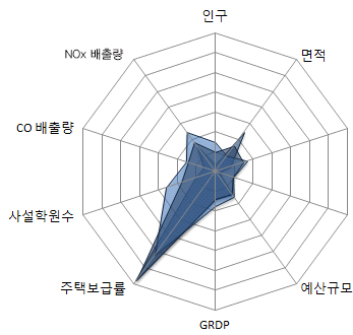

■ 자치행정분야

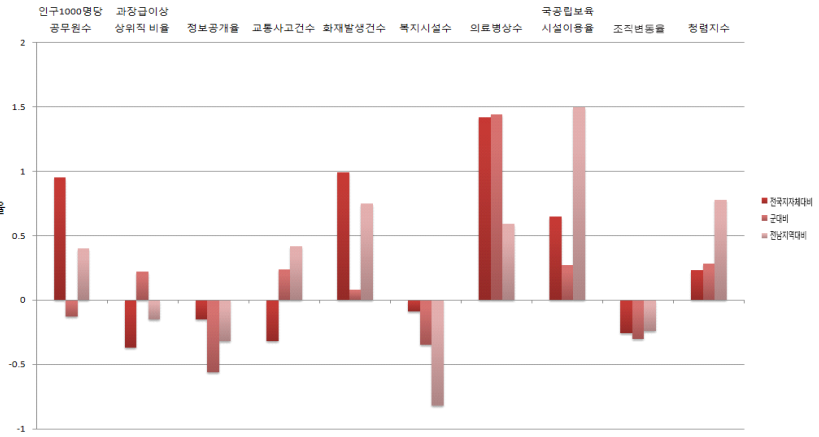
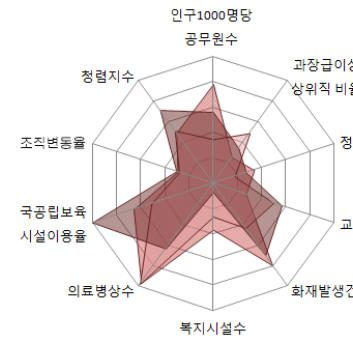

■ 지방재정분야

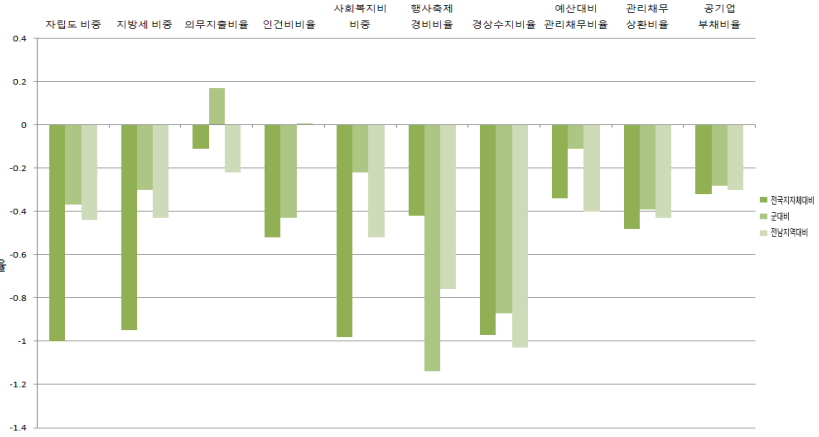
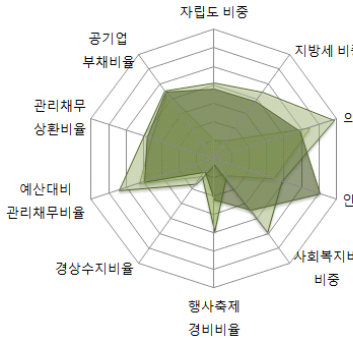

■ 지역발전분야

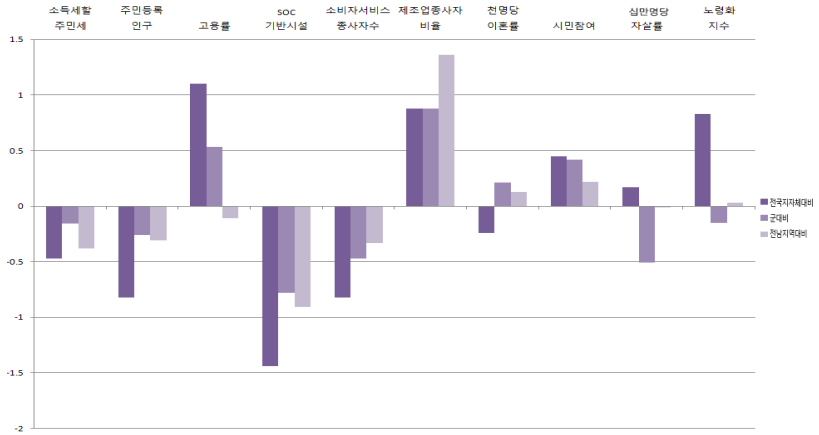
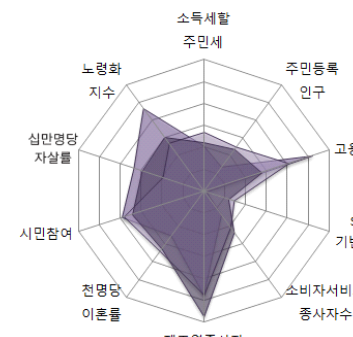

전라남도

13-21. 완도군

1) 지표

■ 개황통계

구분	단위	고유값	전국지자체대비(Z*)	군(郡)대비(Z*)	전남지역대비(Z*)
인구	천명	53.87	-0.78	-0.03	-0.41
면적	km ²	396.00	-0.09	-0.92	-0.80
인구밀도	열명	13.60	-0.60	0.40	-0.21
사업체수	백개	36.87	-0.83	-0.07	-0.37
예산규모	백억원	32.76	-0.25	0.42	-0.25
GRDP	천억원	7.00	-0.31	-0.44	-0.36
주택보급률	%	100.89	-0.56	-1.17	-0.18
사설학원수	개소/천명	0.89	-0.73	-0.08	-0.33
CO 배출량	백톤	6.46	-0.83	-0.67	-0.50
NOx 배출량		13.69	-0.59	-0.40	-0.40

■ 자치행정분야

구분	단위	고유값	전국지자체대비(Z*)	군(郡)대비(Z*)	전남지역대비(Z*)
인구1000명당공무원수	명	9.99	0.90	-0.20	0.33
과장급 이상 상위직 비율	%	6.32	-0.60	-0.21	-0.48
정보공개율		98.33	0.62	0.26	0.39
교통사고건수	건수	7.93	-1.56	-1.53	-1.51
화재발생건수		1.11	-0.18	-1.36	-0.84
복지시설수	개소	0.19	0.03	-0.27	-0.49
의료병상수		2.23	-1.34	-1.15	-1.32
국공립보육시설이용율	%	6.55	-0.58	-0.71	-0.23
조직변동율		0.00	-0.26	-0.30	-0.24
청렴지수	Z*	7.85	0.27	0.32	0.83

■ 지방재정분야

구분	단위	고유값	전국지자체대비(Z*)	군(郡)대비(Z*)	전남지역대비(Z*)
자립도 비중	%	0.03	-1.21	-0.80	-0.83
지방세 비중		0.02	-1.15	-0.72	-0.81
의무지출비율		0.43	-1.70	-1.76	-2.13
인건비비율		0.12	-0.50	-0.38	0.04
사회복지비비율		0.16	-0.94	-0.10	-0.45
행사축제경비비율		0.01	0.07	-0.58	-0.33
경상수지비율		0.79	0.25	1.56	1.54
예산대비 관리채무비율		0.03	-0.53	-0.47	-0.67
관리채무 상환비율		0.00	-0.71	-1.04	-0.85
공기업 부채비율		0.00	-0.32	-0.28	-0.30

■ 지역발전분야

구분	단위	고유값	전국지자체대비(Z*)	군(郡)대비(Z*)	전남지역대비(Z*)
소득세할주민세	억원	16.52	-0.50	-0.41	-0.47
주민등록인구	천명	53.87	-0.79	-0.03	-0.29
고용률	%	65.70	1.50	0.83	0.27
SOC기반시설		44.21	-0.95	0.13	-0.12
소비자서비스업 종사자수	명	6,383.00	-0.78	-0.16	-0.30
제조업종사자비율	%	14.10	-0.36	-0.38	-0.26
천명당 이혼률		1.60	-0.98	-1.55	-0.87
시민참여		75.60	0.09	0.06	-0.20
십만명당 자살률	명	31.70	-0.13	-0.78	-0.37
노령화지수	%	232.04	1.05	0.06	0.24

■ 지방자치 핵심전략지수

구분	단위	전국지자체대비(Z*)	군(郡)대비(Z*)	전남지역대비(Z*)
지방조직관리지수	Z*	101.59	96.52	98.39
지방재정압박지수		91.92	99.74	98.27
지역발전지수		95.04	94.64	95.02

2) 요약그래프

■ 개황통계

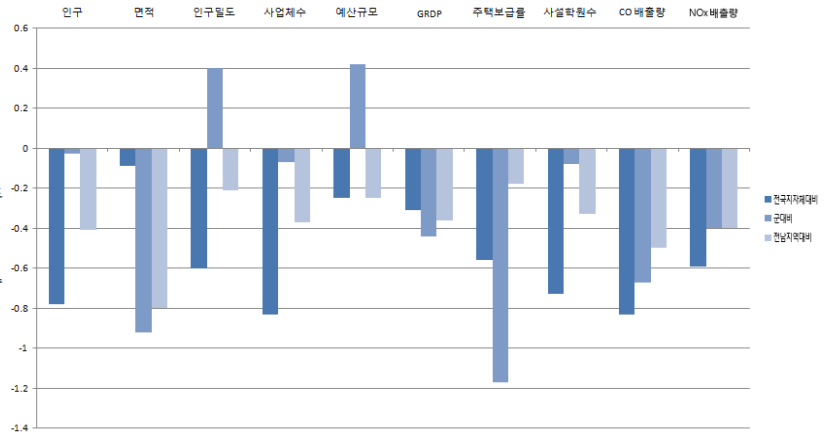
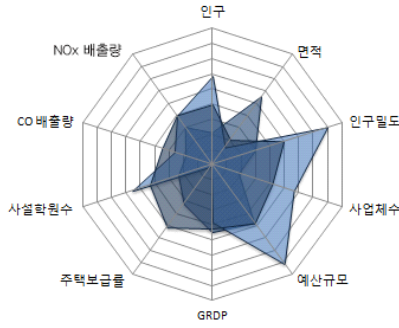

■ 자치행정분야

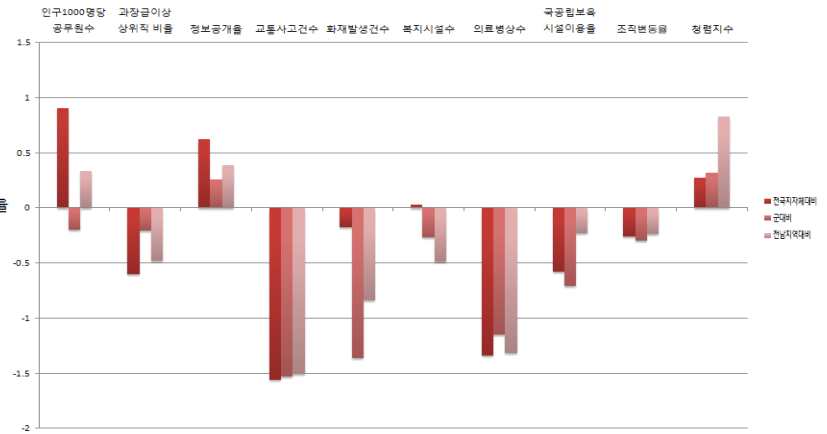
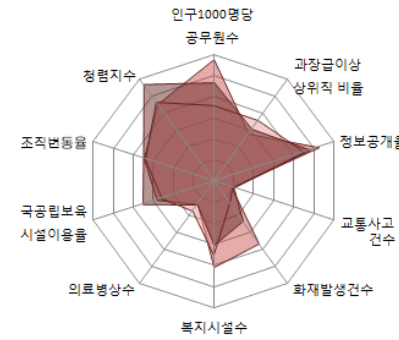

■ 지방재정분야

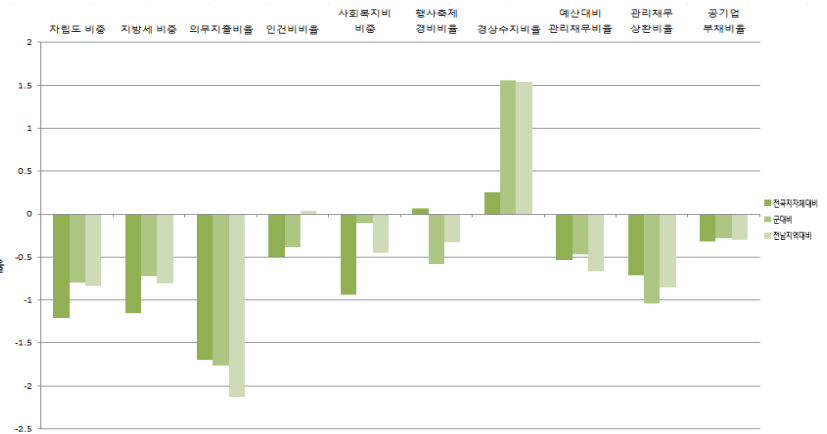
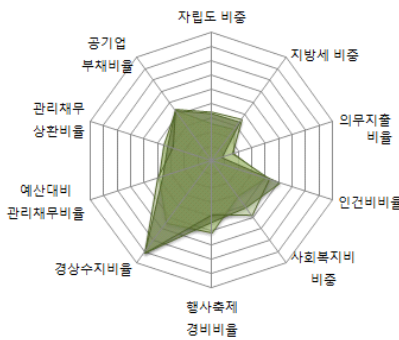

■ 지역발전분야

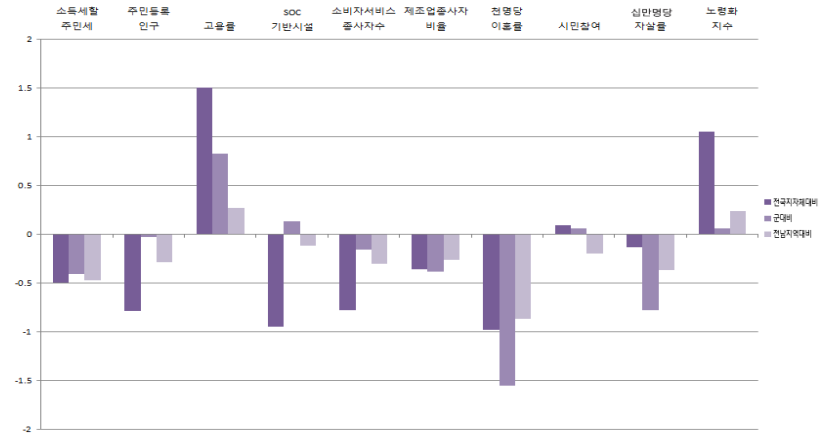
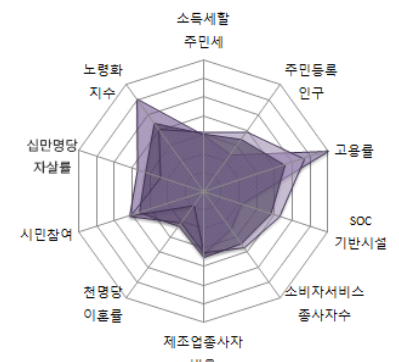

전라남도

13-22. 진도군

1) 지표

■ 개황통계

구분	단위	고유값	전국지자체대비(Z*)	군(郡)대비(Z*)	전남지역대비(Z*)
인구	천명	33,21	-0.88	-0.65	-0.67
면적	㎢	440.00	0.02	-0.77	-0.59
인구밀도	열명	7.55	-0.61	-0.30	-0.27
사업체수	백개	22.67	-0.93	-0.73	-0.62
예산규모	백억원	24.54	-0.29	-0.74	-0.33
GRDP	천억원	4.71	-0.32	-0.57	-0.37
주택보급률	%	99.45	-0.74	-1.34	-0.33
사설학원수	개소/천명	0.69	-1.12	-0.68	-0.70
CO 배출량	백톤	4.69	-0.88	-0.82	-0.57
NOx 배출량		6.34	-0.71	-0.59	-0.50

■ 자치행정분야

구분	단위	고유값	전국지자체대비(Z*)	군(郡)대비(Z*)	전남지역대비(Z*)
인구1000명당공무원수	명	12.17	1.39	0.37	0.97
과장급 이상 상위직 비율	%	7.43	0.56	1.92	1.16
정보공개율		97.27	0.04	-0.36	-0.14
교통사고건수	건수	10.18	-1.25	-1.09	-1.03
화재발생건수		1.29	0.08	-1.04	-0.48
복지시설수	개소	0.12	-0.20	-0.42	-1.12
의료병상수		6.14	-0.81	-0.65	-0.95
국공립보육시설이용율	%	10.76	-0.24	-0.44	0.25
조직변동율		12.50	0.57	0.57	0.54
청렴지수	Z*	7.96	0.48	0.51	1.13

■ 지방재정분야

구분	단위	고유값	전국지자체대비(Z*)	군(郡)대비(Z*)	전남지역대비(Z*)
자립도 비중	%	0.03	-1.23	-0.86	-0.88
지방세 비중		0.02	-1.18	-0.78	-0.86
의무지출비율		0.56	-0.78	-0.64	-1.02
인건비비율		0.11	-0.67	-1.14	-0.35
사회복지비비율		0.15	-1.05	-0.48	-0.68
행사축제경비비율		0.01	0.15	-0.49	-0.25
경상수지비율		0.68	-0.23	0.61	0.54
예산대비 관리채무비율		0.05	-0.23	0.10	-0.25
관리채무 상환비율		0.00	-0.62	-0.81	-0.70
공기업 부채비율		0.00	-0.32	-0.28	-0.30

■ 지역발전분야

구분	단위	고유값	전국지자체대비(Z*)	군(郡)대비(Z*)	전남지역대비(Z*)
소득세할주민세	억원	15.69	-0.50	-0.42	-0.47
주민등록인구	천명	33,21	-0.88	-0.65	-0.34
고용률	%	71.00	2.57	1.62	1.29
SOC기반시설		51.00	-0.58	0.83	0.49
소비자서비스업 종사자수	명	3,848.00	-0.85	-0.77	-0.35
제조업종사자비율	%	7.30	-0.81	-0.84	-0.86
천명당 이혼률		1.80	-0.73	-0.96	-0.54
시민참여		73.62	-0.72	-0.74	-1.17
십만명당 자살률	명	54.40	1.99	1.11	2.17
노령화지수	%	252.80	1.28	0.29	0.46

■ 지방자치 핵심전략지수

구분	단위	전국지자체대비(Z*)	군(郡)대비(Z*)	전남지역대비(Z*)
지방조직관리지수	Z*	116.59	116.99	117.04
지방재정압박지수		91.12	97.72	95.71
지역발전지수		98.22	100.79	110.75

2) 요약그래프

■ 개황통계

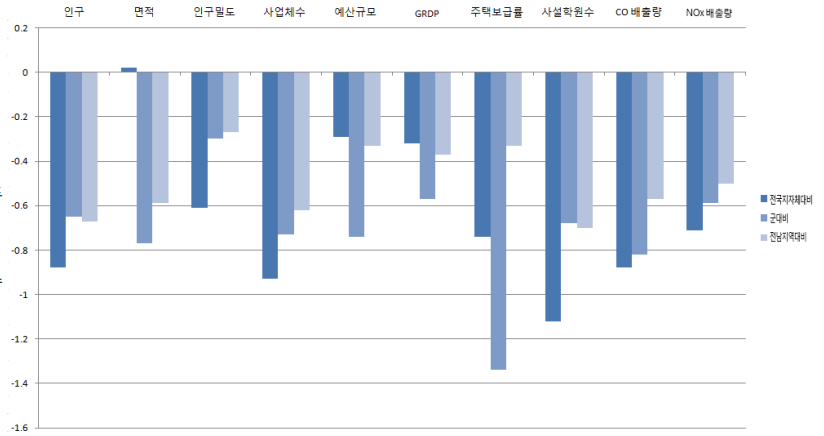
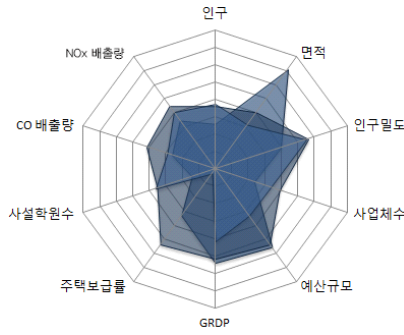

■ 자치행정분야

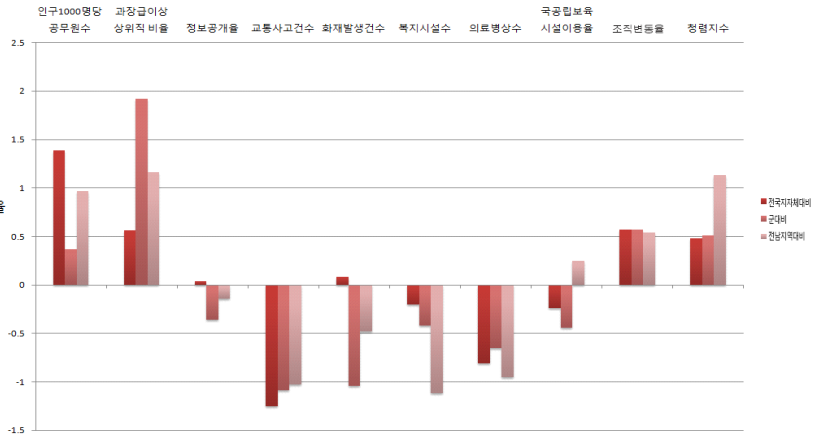
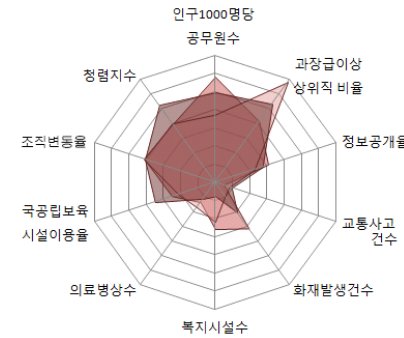

■ 지방재정분야

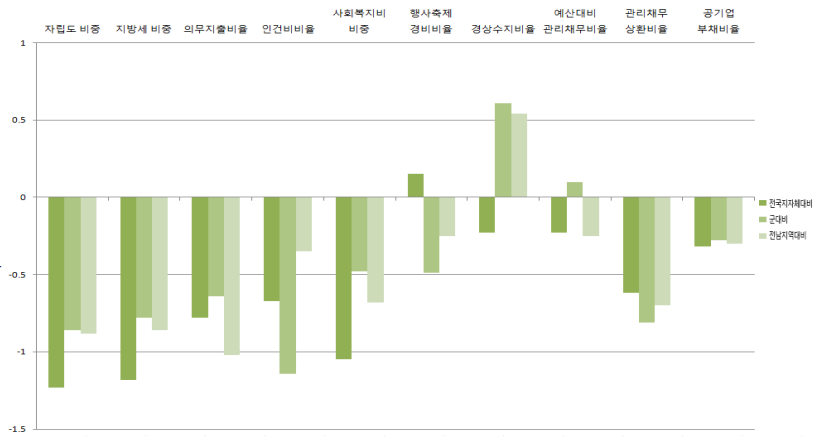
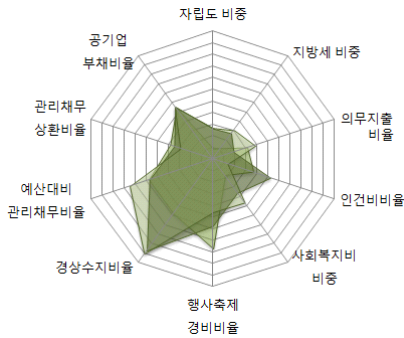

■ 지역발전분야

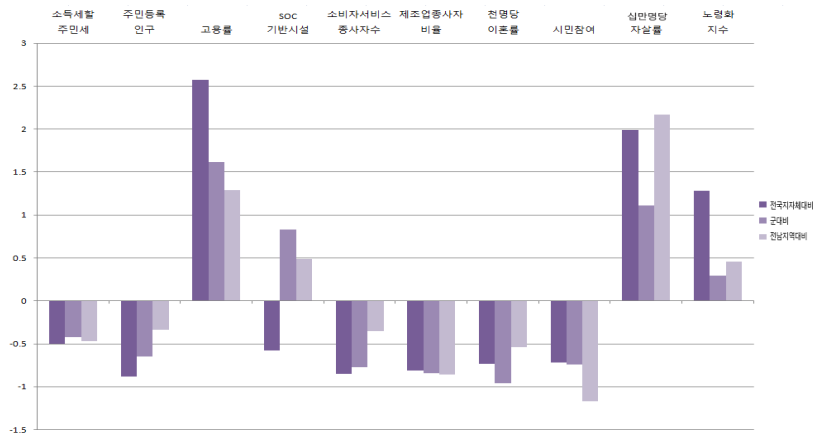
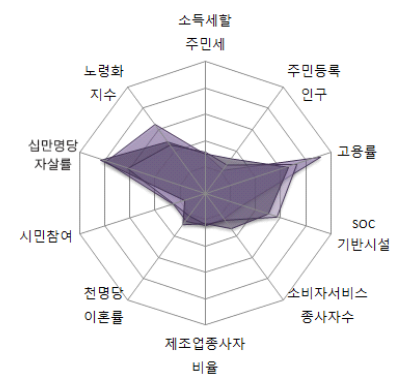

전라남도

13-23. 신안군

1) 지표

■ 개황통계

구분	단위	고유값	전국지자체대비(Z*)	군(郡)대비(Z*)	전남지역대비(Z*)
인구	천명	43,90	-0.83	-0.33	-0.54
면적	km ²	655.00	0.59	-0.05	0.49
인구밀도	열명	6.70	-0.61	-0.39	-0.28
사업체수	백개	29.58	-0.88	-0.41	-0.50
예산규모	백억원	38.90	-0.22	1.28	-0.20
GRDP	천억원	7.46	-0.31	-0.41	-0.35
주택보급률	%	93.15	-1.53	-2.08	-1.01
사설학원수	개소/천명	0.14	-2.20	-2.36	-1.71
CO 배출량	백톤	5.43	-0.86	-0.76	-0.54
NOx 배출량		6.19	-0.71	-0.59	-0.50

■ 자치행정분야

구분	단위	고유값	전국지자체대비(Z*)	군(郡)대비(Z*)	전남지역대비(Z*)
인구1000명당공무원수	명	12.39	1.44	0.43	1.04
과장급 이상 상위직 비율	%	6.99	0.10	1.07	0.50
정보공개율		99.40	1.20	0.89	0.93
교통사고건수	건수	6.67	-1.73	-1.78	-1.78
화재발생건수		1.23	-0.01	-1.15	-0.61
복지시설수	개소	0.32	0.52	0.04	0.80
의료병상수		4.12	-1.08	-0.90	-1.14
국공립보육시설이용율	%	23.14	0.77	0.36	1.67
조직변동율		0.00	-0.26	-0.30	-0.24
청렴지수	Z*	7.72	0.02	0.10	0.49

■ 지방재정분야

구분	단위	고유값	전국지자체대비(Z*)	군(郡)대비(Z*)	전남지역대비(Z*)
자립도 비중	%	0.03	-1.27	-0.95	-0.96
지방세 비중		0.02	-1.21	-0.83	-0.91
의무지출비율		0.76	0.66	1.10	0.70
인건비비율		0.10	-0.83	-1.86	-0.71
사회복지비비율		0.11	-1.32	-1.46	-1.28
행사축제경비비율		0.00	-1.08	-1.88	-1.33
경상수지비율		0.93	0.91	2.88	2.92
예산대비 관리채무비율		0.10	0.42	1.29	0.64
관리채무 상환비율		0.03	0.44	2.24	1.26
공기업 부채비율		0.00	-0.32	-0.28	-0.30

■ 지역발전분야

구분	단위	고유값	전국지자체대비(Z*)	군(郡)대비(Z*)	전남지역대비(Z*)
소득세할주민세	억원	11.67	-0.51	-0.45	-0.48
주민등록인구	천명	43,90	-0.83	-0.33	-0.31
고용률	%	73.70	3.11	2.02	1.81
SOC기반시설		36.65	-1.37	-0.64	-0.80
소비자서비스업 종사자수	명	3,475.00	-0.86	-0.86	-0.36
제조업종사자비율	%	8.45	-0.73	-0.76	-0.75
천명당 이혼률		2.10	-0.36	-0.09	-0.04
시민참여		69.74	-2.31	-2.31	-3.07
십만명당 자살률	명	27.50	-0.52	-1.13	-0.84
노령화지수	%	373.68	2.60	1.62	1.78

■ 지방자치 핵심전략지수

구분	단위	전국지자체대비(Z*)	군(郡)대비(Z*)	전남지역대비(Z*)
지방조직관리지수	Z*	111.25	109.61	110.83
지방재정압박지수		101.89	118.62	113.72
지역발전지수		96.53	96.65	101.83

2) 요약그래프

■ 개황통계

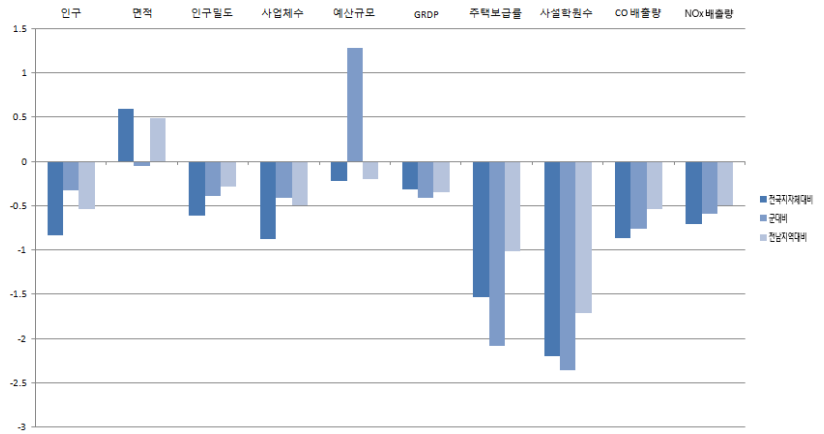
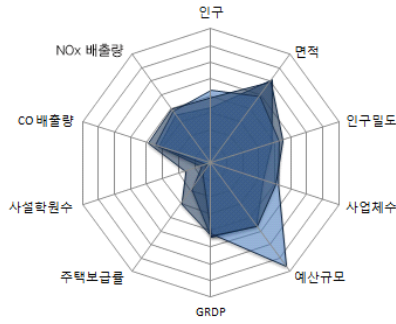

■ 자치행정분야

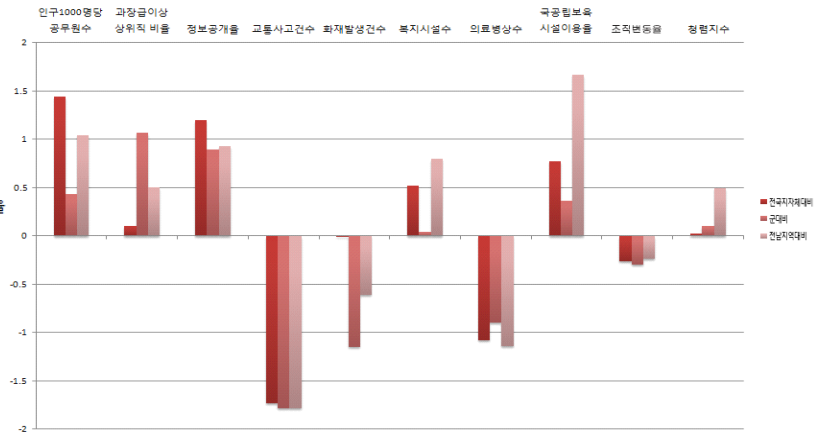
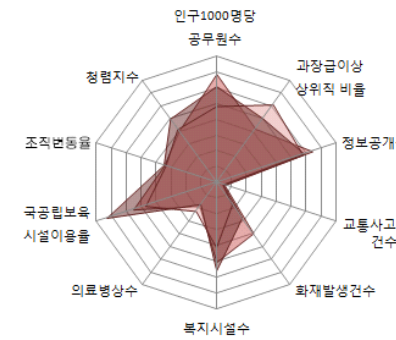

■ 지방재정분야

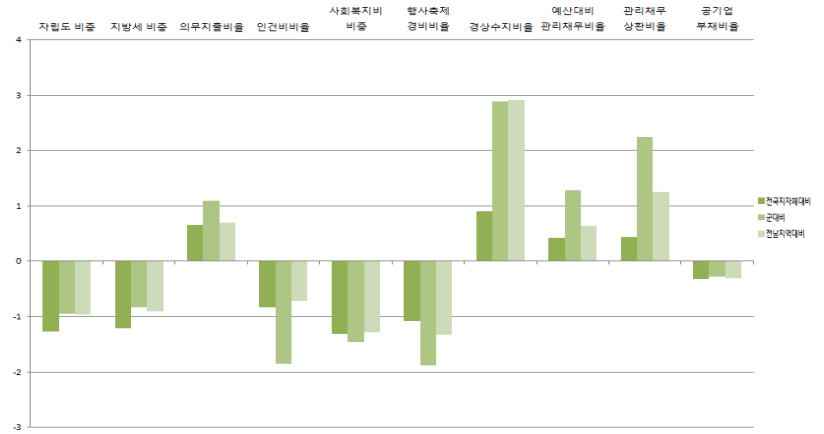
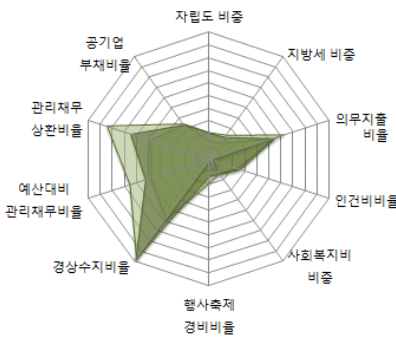

■ 지역발전분야

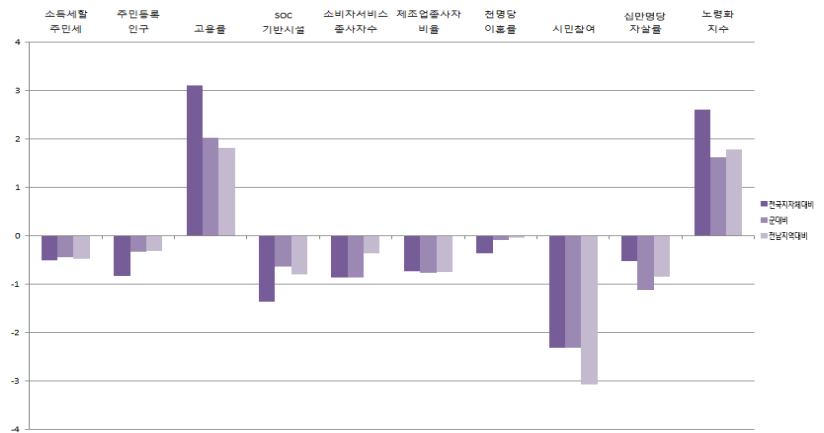
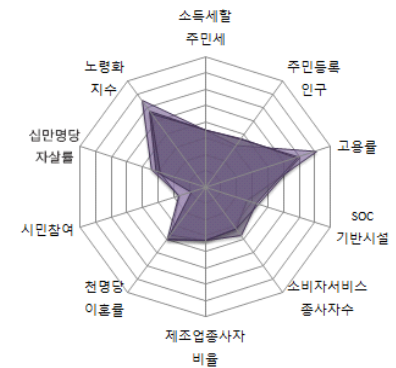

전라남도



2014년도 지방자치연감
지표로 보는 한국의 지방자치



2014년도 지방자치연감
지표로 보는 한국의 지방자치

i4 경상북도

- 14-1. 경북본청
- 14-2. 포항시
- 14-3. 경주시
- 14-4. 김천시
- 14-5. 안동시
- 14-6. 구미시
- 14-7. 영주시
- 14-8. 영천시
- 14-9. 상주시
- 14-10. 문경시
- 14-11. 경산시
- 14-12. 군위군
- 14-13. 의성군
- 14-14. 청송군
- 14-15. 영양군
- 14-16. 영덕군
- 14-17. 청도군
- 14-18. 고령군
- 14-19. 성주군
- 14-20. 칠곡군
- 14-21. 예천군
- 14-22. 봉화군
- 14-23. 울진군
- 14-24. 울릉군



14-1. 경북분청

1) 지표

■ 개황통계

구분	단위	고유값	전국지자체대비(Z*)	시도본청대비(Z*)	경북지역대비(Z*)
인구	천명	2,698,35	11,58	-0,15	19,75
면적	㎢	19,028,00	48,99	2,05	52,61
인구밀도	열명	14,18	-0,60	-0,52	-0,08
사업체수	백개	1,933,64	12,79	-0,12	20,11
예산규모	백억원	613,57	2,68	-0,06	4,57
GRDP	천억원	813,22	2,69	0,05	4,40
주택보급률	%	109,33	0,49	1,07	-0,30
사설학원수	개소/천명	1,00	-0,52	-1,15	0,00
CO 배출량	백톤	628,29	15,79	0,24	24,87
NOx 배출량		977,59	14,34	0,54	14,34

■ 자치행정분야

구분	단위	고유값	전국지자체대비(Z*)	시도본청대비(Z*)	경북지역대비(Z*)
인구1000명당공무원수	명	1,85	-0,95	-0,28	-1,38
과장급 이상 상위직 비율	%	6,16	-0,77	0,92	-0,86
정보공개율		93,41	-2,05	-1,31	-1,17
교통사고건수	건수	20,28	0,14	0,15	0,67
화재발생건수		1,05	-0,27	0,58	-0,55
복지시설수	개소	0,13	-0,15	0,39	-0,65
의료병상수		13,77	0,23	0,52	0,32
국공립보육시설이용율	%	7,44	-0,51	-0,11	-0,63
조직변동율		1,79	-0,14	-0,11	-0,32
청렴지수	Z*	7,35	-0,68	0,64	-0,12

■ 지방재정분야

구분	단위	고유값	전국지자체대비(Z*)	시도본청대비(Z*)	경북지역대비(Z*)
자립도 비중	%	0,17	-0,10	-0,89	0,87
지방세 비중		0,17	0,14	-0,87	1,05
의무지출비율		0,62	-0,31	0,90	0,05
인건비비율		0,03	-2,04	-0,69	-4,20
사회복지비비율		0,25	-0,35	-0,33	0,94
행사축제경비비율		0,00	-1,46	-0,93	-2,22
경상수지비율		0,66	-0,32	-0,66	0,81
예산대비 관리채무비율		0,14	0,95	-1,03	0,83
관리채무 상환비율		0,07	2,36	-0,20	3,46
공기업 부채비율		2,11	2,56	0,12	2,88

■ 지역발전분야

구분	단위	고유값	전국지자체대비(Z*)	시도본청대비(Z*)	경북지역대비(Z*)
소득세할주민세	억원	4,435,18	1,72	0,35	3,62
주민등록인구	천명	2,698,35	11,53	-0,15	4,56
고용률	%	62,00	0,76	0,92	0,23
SOC기반시설		60,87	-0,04	-1,07	1,16
소비자서비스업 종사자수	명	364,484,00	9,74	-0,21	4,55
제조업종사자비율	%	30,27	0,71	0,95	0,50
천명당 이혼률		4,50	2,59	-1,16	4,23
시민참여		77,98	1,07	1,97	0,00
십만명당 자살률	명	32,50	-0,05	0,60	-0,43
노령화지수	%	121,80	-0,16	1,35	-0,84

■ 지방자치 핵심전략지수

구분	단위	전국지자체대비(Z*)	시도본청대비(Z*)	경북지역대비(Z*)
지방조직관리지수	Z*	86,31	104,15	82,90
지방재정압박지수		111,05	91,52	123,36
지역발전지수		120,58	93,30	170,10

2) 요약그래프

■ 개황통계

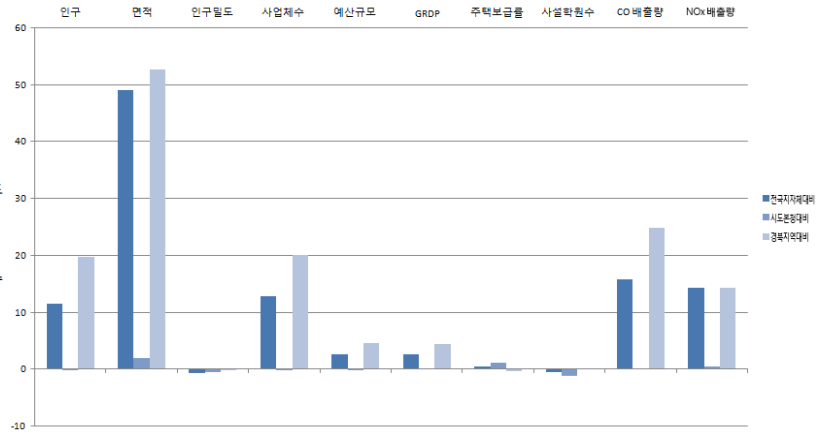
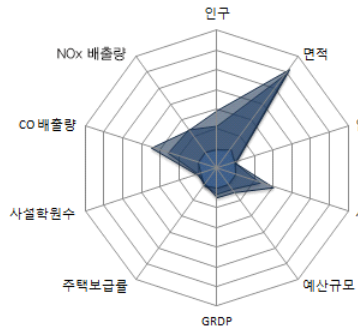

■ 자치행정분야

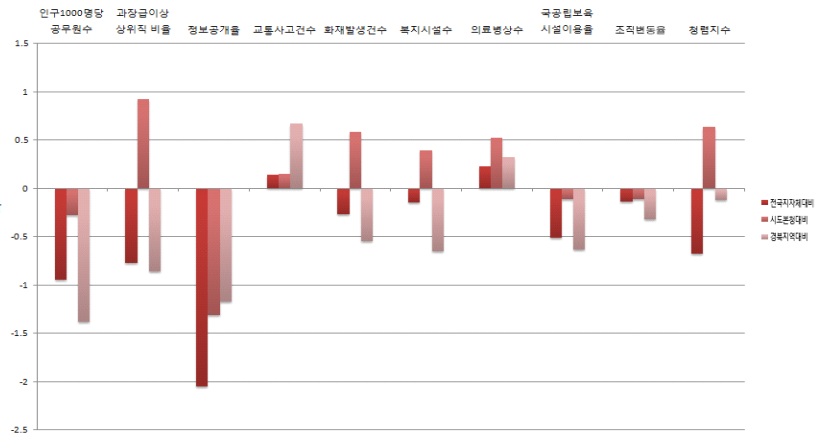
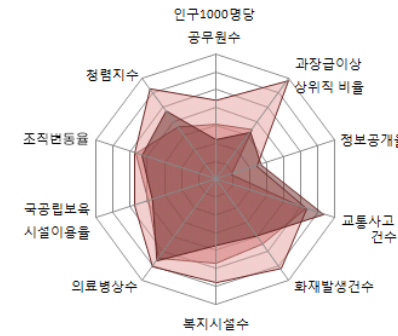

■ 지방재정분야

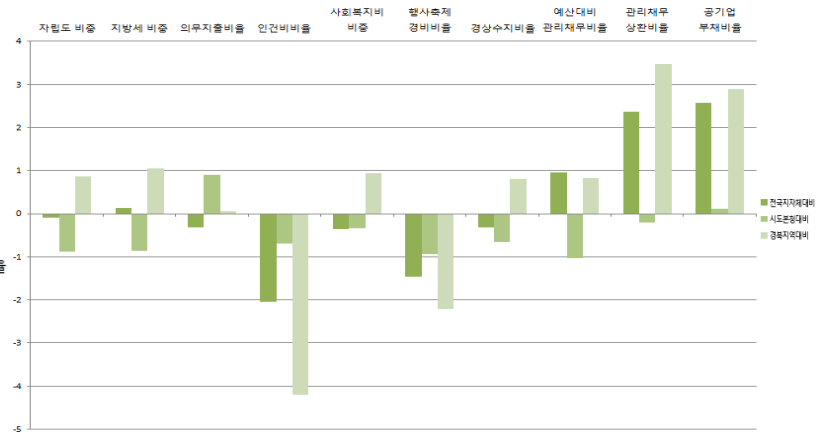
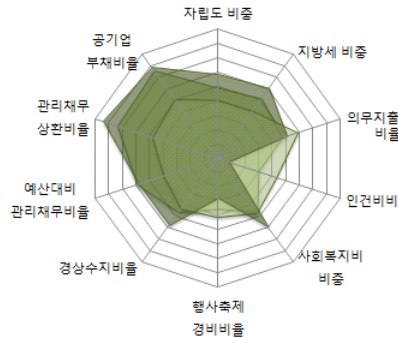

■ 지역발전분야

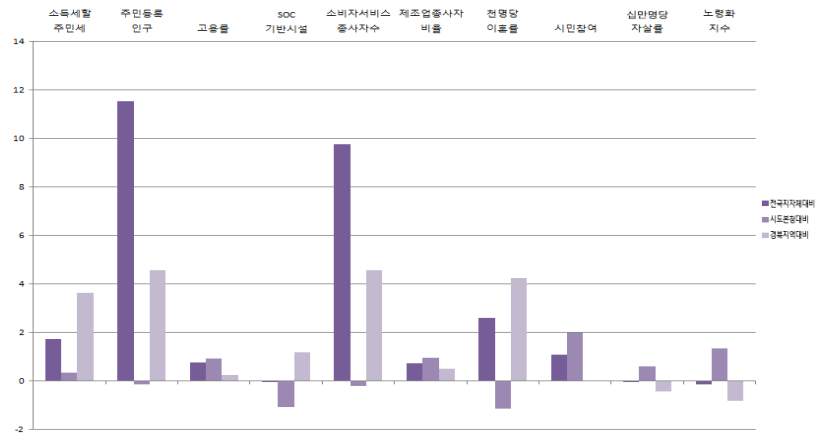
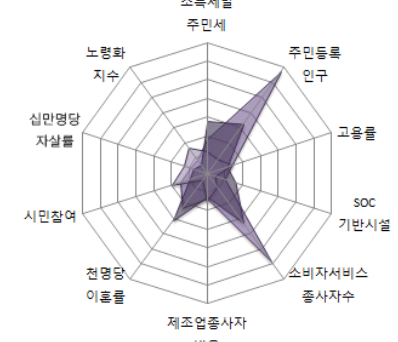

전국과 나

14-2. 포항시

1) 지표

■ 개황통계

구분	단위	고유값	전국지자체대비(Z*)	시(市)대비(Z*)	경북지역대비(Z*)
인구	천명	518,91	1,39	0,80	3,07
면적	㎢	1,130,00	1,84	1,68	0,87
인구밀도	열명	45,95	-0,55	-0,45	1,72
사업체수	백개	373,78	1,59	1,06	3,15
예산규모	백억원	116,10	0,17	1,11	0,39
GRDP	천억원	170,41	0,30	1,31	0,61
주택보급률	%	108,42	0,38	0,60	-0,62
사설학원수	개소/천명	1,59	0,65	0,09	1,32
CO 배출량	백톤	108,25	1,89	2,13	3,35
NOx 배출량		311,28	4,02	3,39	4,12

■ 자치행정분야

구분	단위	고유값	전국지자체대비(Z*)	시(市)대비(Z*)	경북지역대비(Z*)
인구1000명당공무원수	명	3,18	-0,65	-0,59	-1,14
과장급 이상 상위직 비율	%	6,61	-0,29	-0,93	-0,09
정보공개율		96,32	-0,47	-0,04	-0,17
교통사고건수	건수	20,84	0,21	0,16	0,78
화재발생건수		0,66	-0,83	-0,85	-1,25
복지시설수	개소	0,08	-0,36	-0,77	-1,27
의료병상수		20,01	1,08	1,05	1,27
국공립보육시설이용율	%	3,33	-0,85	-0,84	-0,83
조직변동율		0,18	-0,25	-0,34	-0,45
청렴지수	Z*	7,34	-0,70	-0,61	-0,13

■ 지방재정분야

구분	단위	고유값	전국지자체대비(Z*)	시(市)대비(Z*)	경북지역대비(Z*)
자립도 비중	%	0,28	0,81	0,56	2,28
지방세 비중		0,27	1,04	0,74	2,35
의무지출비율		0,61	-0,41	-0,02	-0,11
인건비비율		0,13	-0,23	0,10	0,36
사회복지비비율		0,32	0,19	0,79	2,05
행사축제경비비율		0,01	0,42	0,11	-0,30
경상수지비율		0,54	-0,86	-1,01	-0,32
예산대비 관리채무비율		0,12	0,69	0,10	0,48
관리채무 상환비율		0,04	0,97	0,99	1,29
공기업 부채비율		0,02	-0,30	-0,34	-0,47

■ 지역발전분야

구분	단위	고유값	전국지자체대비(Z*)	시(市)대비(Z*)	경북지역대비(Z*)
소득세할주민세	억원	1,096,60	0,54	0,97	1,45
주민등록인구	천명	518,91	1,38	0,80	0,54
고용률	%	57,60	-0,13	0,49	-0,51
SOC기반시설		59,98	-0,09	-0,21	1,09
소비자서비스업 종사자수	명	75,203,00	1,24	0,89	0,61
제조업종사자비율	%	19,75	0,01	-0,29	-0,21
천명당 이혼률		2,00	-0,48	-0,77	-0,23
시민참여		77,88	1,03	0,92	-0,04
십만명당 자살률	명	27,40	-0,53	-0,40	-0,97
노령화지수	%	72,92	-0,70	-0,35	-1,22

■ 지방자치 핵심전략지수

구분	단위	전국지자체대비(Z*)	시(市)대비(Z*)	경북지역대비(Z*)
지방조직관리지수	Z*	92,06	88,78	89,99
지방재정압박지수		104,12	103,22	113,55
지역발전지수		99,90	101,93	114,00

2) 요약그래프

■ 개황통계

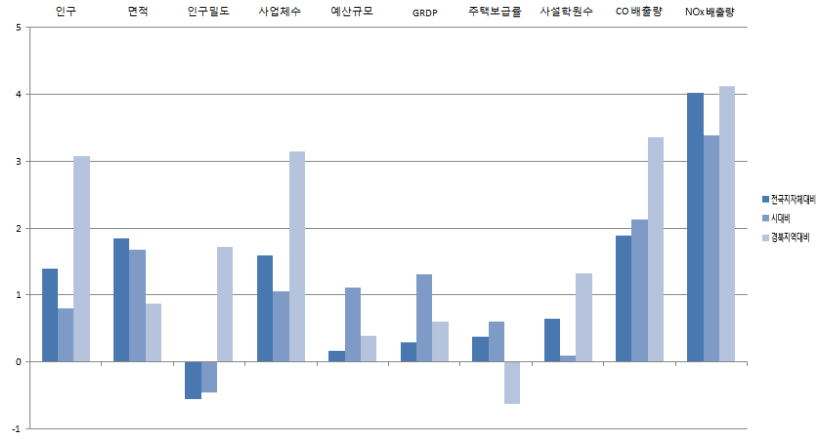
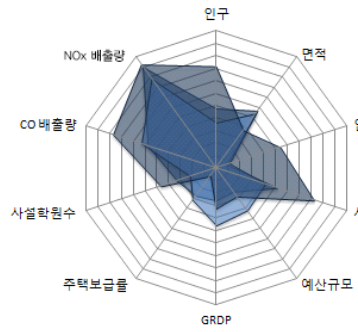

■ 자치행정분야

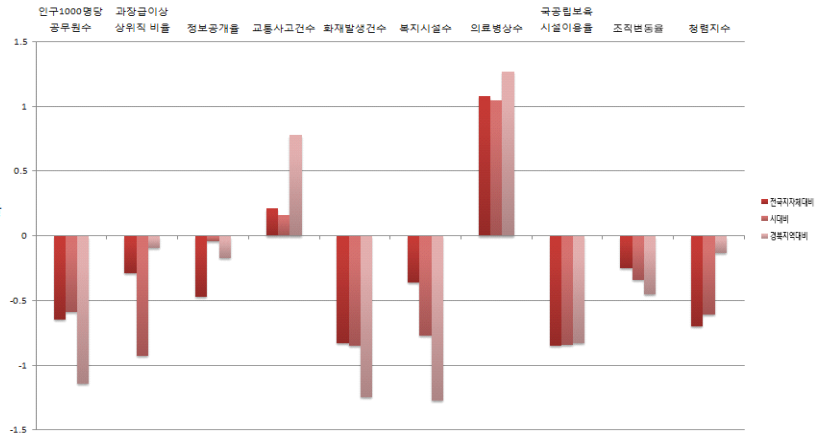
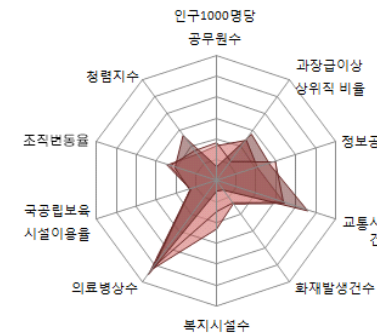

■ 지방재정분야

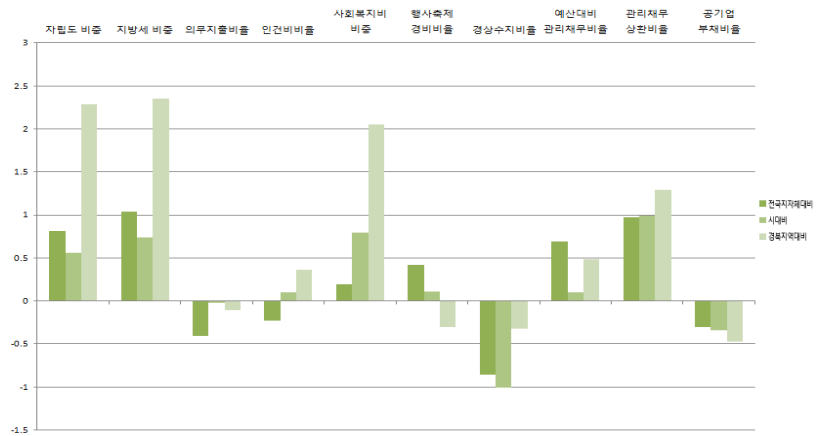
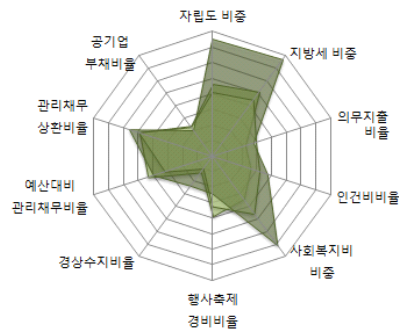

■ 지역발전분야

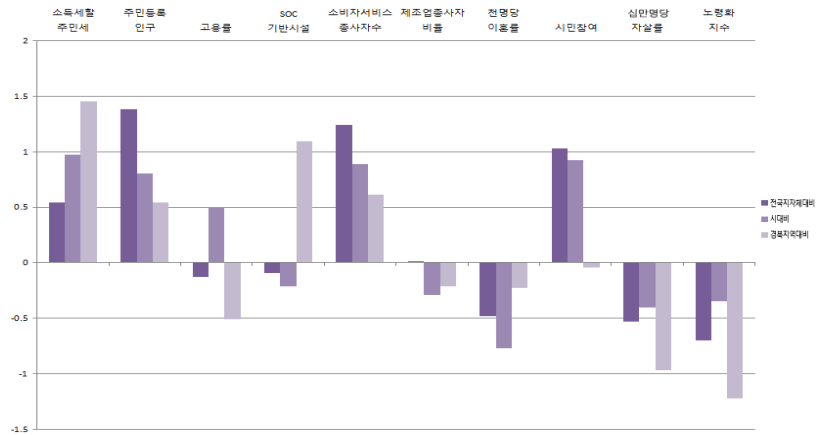
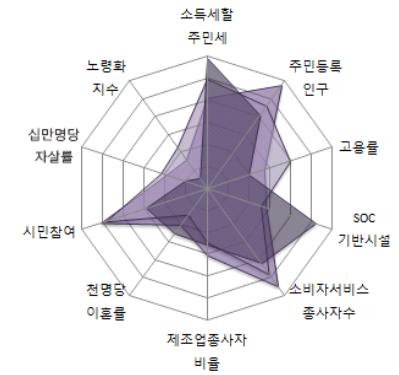

경인퍼너

14-3. 경주시

1) 지표

■ 개황통계

구분	단위	고유값	전국지자체대비(Z*)	시(市)대비(Z*)	경북지역대비(Z*)
인구	천명	264.09	0.20	-0.18	1.12
면적	km ²	1,325.00	2.35	2.21	1.44
인구밀도	열명	19.94	-0.59	-0.54	0.24
사업체수	백개	207.54	0.40	0.02	1.34
예산규모	백억원	99.80	0.09	0.72	0.25
GRDP	천억원	73.48	-0.06	-0.04	0.03
주택보급률	%	110.10	0.59	0.84	-0.03
사설학원수	개소/천명	1.51	0.49	-0.10	1.14
CO 배출량	백톤	49.30	0.31	0.16	0.91
NOx 배출량		68.52	0.26	-0.07	0.40

■ 자치행정분야

구분	단위	고유값	전국지자체대비(Z*)	시(市)대비(Z*)	경북지역대비(Z*)
인구1000명당공무원수	명	4.46	-0.36	0.00	-0.91
과장급 이상 상위직 비율	%	6.37	-0.55	-1.25	-0.50
정보공개율		95.75	-0.78	-0.35	-0.37
교통사고건수	건수	26.13	0.94	1.55	1.77
화재발생건수		1.18	-0.08	0.23	-0.32
복지시설수	개소	0.11	-0.24	-0.35	-0.90
의료병상수		16.15	0.56	0.49	0.68
국공립보육시설이용율	%	3.60	-0.82	-0.80	-0.82
조직변동율		8.33	0.29	0.07	0.22
청렴지수	Z*	7.73	0.04	0.25	0.43

■ 지방재정분야

구분	단위	고유값	전국지자체대비(Z*)	시(市)대비(Z*)	경북지역대비(Z*)
자립도 비중	%	0.17	-0.11	-0.50	0.85
지방세 비중		0.15	-0.04	-0.47	0.80
의무지출비율		0.72	0.39	1.22	1.30
인건비비율		0.13	-0.28	0.00	0.25
사회복지비비율		0.23	-0.47	-0.72	0.68
행사축제경비비율		0.02	1.87	1.75	1.18
경상수지비율		0.61	-0.57	-0.17	0.30
예산대비 관리채무비율		0.17	1.40	0.81	1.42
관리채무 상환비율		0.03	0.66	0.54	0.80
공기업 부채비율		0.43	0.26	0.21	0.18

■ 지역발전분야

구분	단위	고유값	전국지자체대비(Z*)	시(市)대비(Z*)	경북지역대비(Z*)
소득세활주민세	억원	472.11	-0.06	-0.08	0.34
주민등록인구	천명	264.09	0.19	-0.18	0.07
고용률	%	59.40	0.23	0.96	-0.20
SOC기반시설		58.91	-0.15	-0.31	1.02
소비자서비스업 종사자수	명	41,474.00	0.25	-0.04	0.15
제조업종사자비율	%	32.48	0.85	0.58	0.65
천명당 이혼률		2.20	-0.24	-0.28	0.13
시민참여		78.48	1.28	1.14	0.19
십만명당 자살률	명	28.90	-0.39	-0.22	-0.81
노령화지수	%	122.43	-0.15	0.65	-0.83

■ 지방자치 핵심전략지수

구분	단위	전국지자체대비(Z*)	시(市)대비(Z*)	경북지역대비(Z*)
지방조직관리지수	Z*	93.74	91.65	90.32
지방재정압박지수		104.24	101.63	112.33
지역발전지수		98.17	97.03	110.35

2) 요약그래프

■ 개황통계

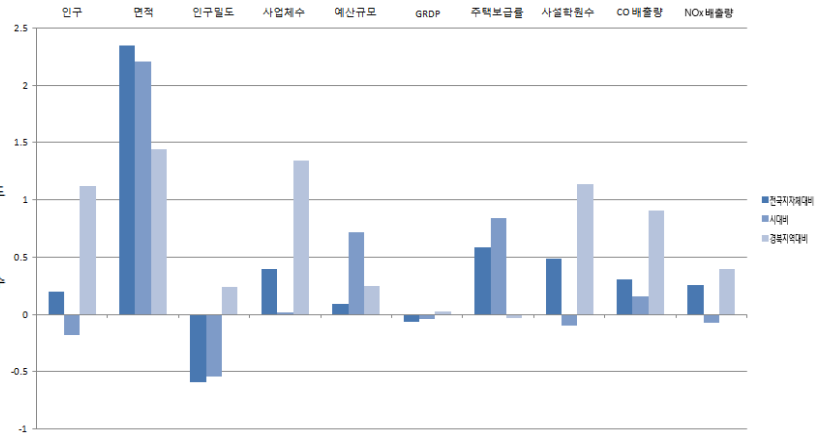
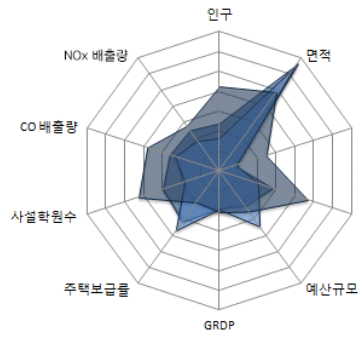

■ 자치행정분야

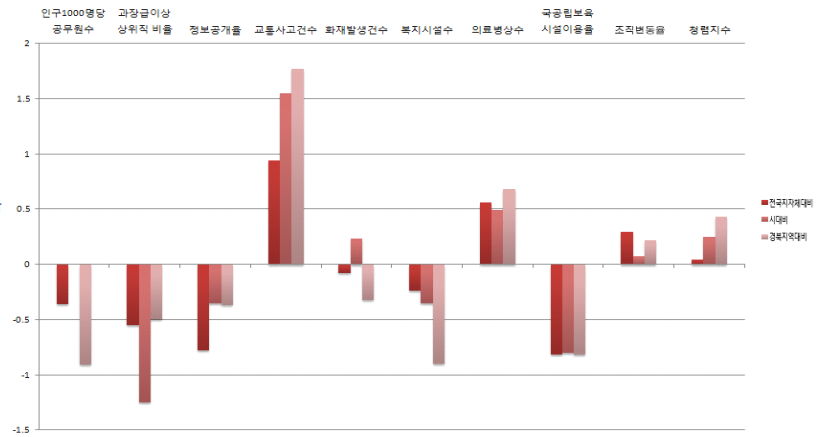
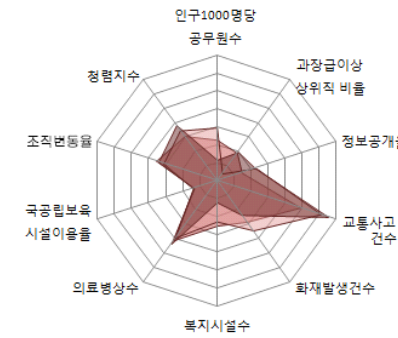

■ 지방재정분야

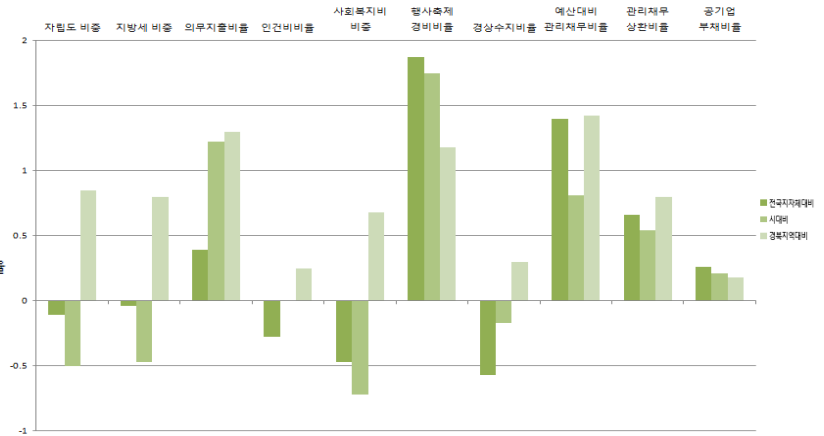
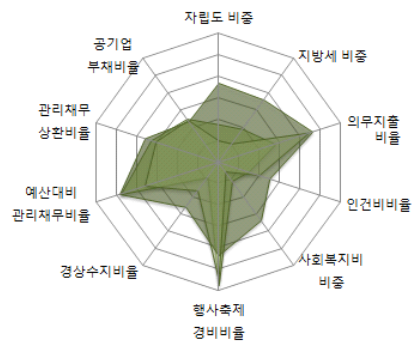

■ 지역발전분야

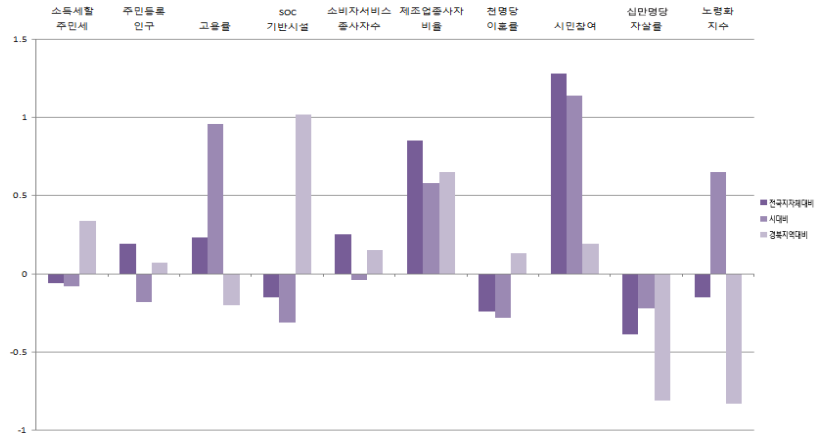
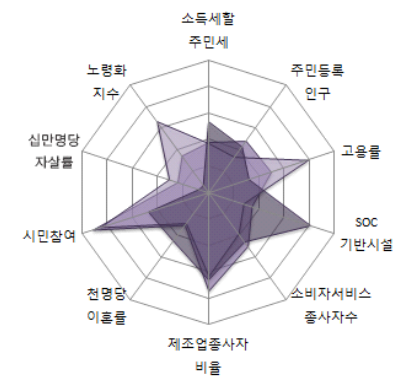

전국과 너

14-4. 김천시

1) 지표

■ 개황통계

구분	단위	고유값	전국지자체대비(Z*)	시(市)대비(Z*)	경북지역대비(Z*)
인구	천명	135.50	-0.40	-0.67	0.14
면적	㎢	1,009.00	1.52	1.34	0.53
인구밀도	열명	13.43	-0.60	-0.56	-0.13
사업체수	백개	88.87	-0.45	-0.73	0.05
예산규모	백억원	55.83	-0.13	-0.36	-0.12
GRDP	천억원	26.83	-0.23	-0.68	-0.24
주택보급률	%	107.60	0.28	0.49	-0.90
사설학원수	개소/천명	0.90	-0.71	-1.57	-0.21
CO 배출량	백톤	28.58	-0.24	-0.53	0.05
NOx 배출량		45.17	-0.11	-0.41	0.04

■ 자치행정분야

구분	단위	고유값	전국지자체대비(Z*)	시(市)대비(Z*)	경북지역대비(Z*)
인구1000명당공무원수	명	6.63	0.14	1.01	-0.52
과장급 이상 상위직 비율	%	6.68	-0.22	-0.85	0.03
정보공개율		98.70	0.82	1.26	0.64
교통사고건수	건수	15.93	-0.46	-1.13	-0.14
화재발생건수		1.16	-0.12	0.18	-0.36
복지시설수	개소	0.18	0.03	0.57	-0.12
의료병상수		16.44	0.60	0.53	0.73
국공립보육시설이용율	%	9.18	-0.37	0.03	-0.54
조직변동율		6.25	0.15	-0.04	0.05
청렴지수	Z*	7.29	-0.80	-0.71	-0.20

■ 지방재정분야

구분	단위	고유값	전국지자체대비(Z*)	시(市)대비(Z*)	경북지역대비(Z*)
자립도 비중	%	0.09	-0.75	-1.23	-0.14
지방세 비중		0.07	-0.70	-1.22	-0.14
의무지출비율		0.58	-0.61	-0.34	-0.48
인건비비율		0.12	-0.41	-0.32	-0.07
사회복지비비중		0.22	-0.56	-0.93	0.49
행사축제경비비율		0.01	-0.60	-1.05	-1.34
경상수지비율		0.56	-0.79	-0.81	-0.17
예산대비 관리채무비율		0.04	-0.41	-1.01	-0.99
관리채무 상환비율		0.01	-0.38	-0.94	-0.83
공기업 부채비율		0.00	-0.32	-0.36	-0.50

■ 지역발전분야

구분	단위	고유값	전국지자체대비(Z*)	시(市)대비(Z*)	경북지역대비(Z*)
소득세할주민세	억원	168.68	-0.36	-0.59	-0.20
주민등록인구	천명	135.50	-0.41	-0.67	-0.16
고용률	%	61.00	0.55	1.38	0.07
SOC기반시설		50.62	-0.60	-1.14	0.41
소비자서비스업 종사자수	명	15,997.00	-0.50	-0.75	-0.20
제조업종사자비율	%	27.39	0.52	0.23	0.30
천명당 이혼률		1.70	-0.85	-1.52	-0.77
시민참여		79.40	1.65	1.48	0.54
십만명당 자살률	명	29.60	-0.32	-0.13	-0.74
노령화지수	%	148.11	0.13	1.17	-0.63

■ 지방자치 핵심전략지수

구분	단위	전국지자체대비(Z*)	시(市)대비(Z*)	경북지역대비(Z*)
지방조직관리지수	Z*	99.72	101.03	96.62
지방재정압박지수		91.04	85.96	94.15
지역발전지수		95.36	87.34	99.37

2) 요약그래프

■ 개황통계

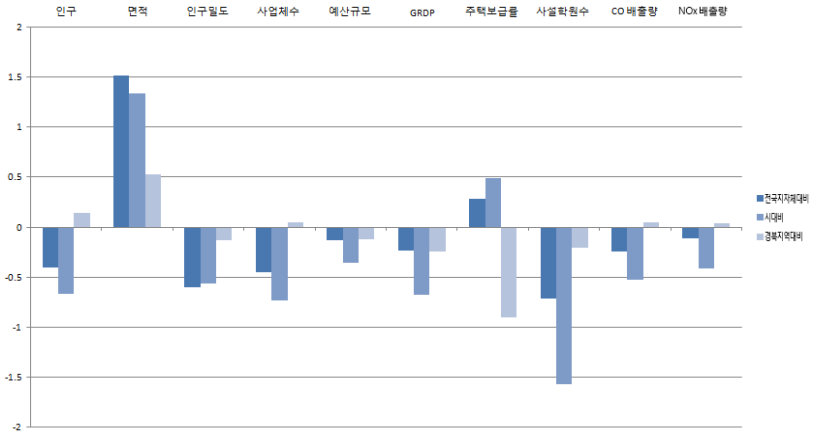
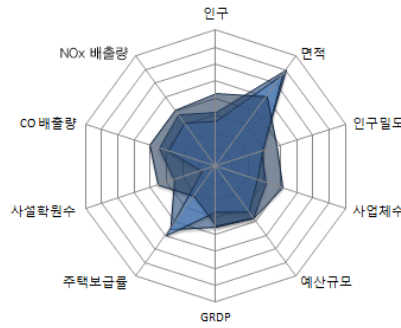

■ 자치행정분야

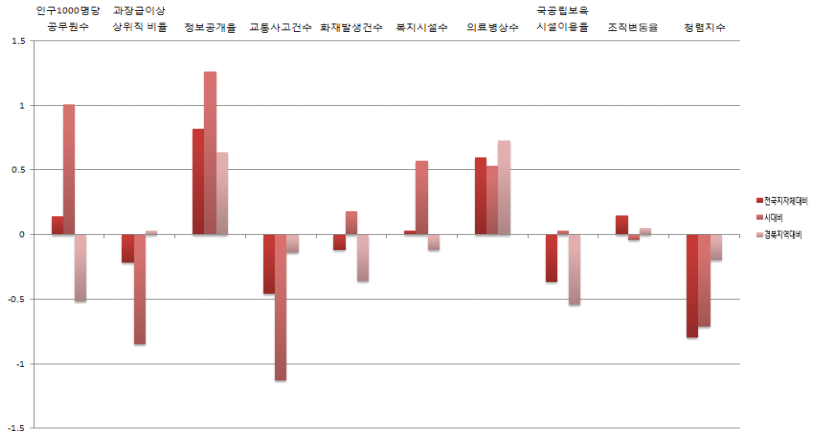
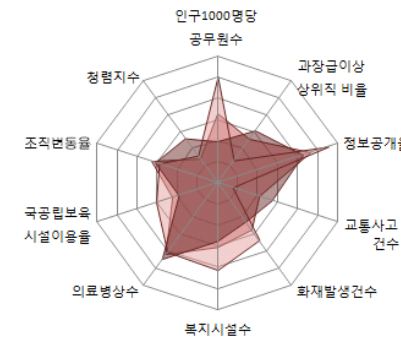

■ 지방재정분야

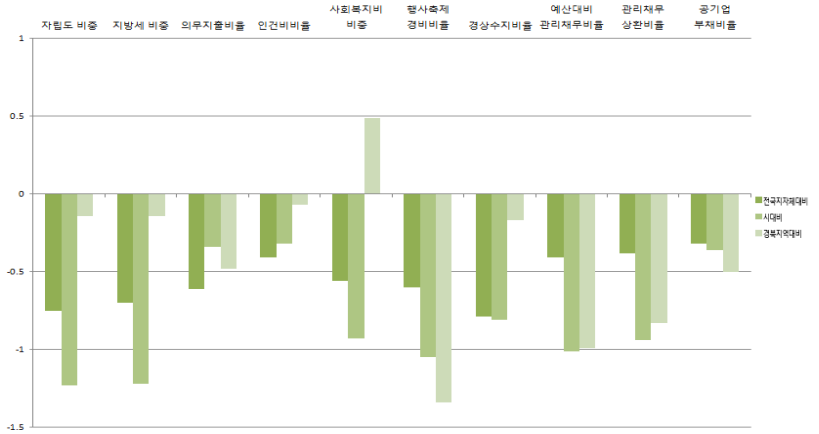
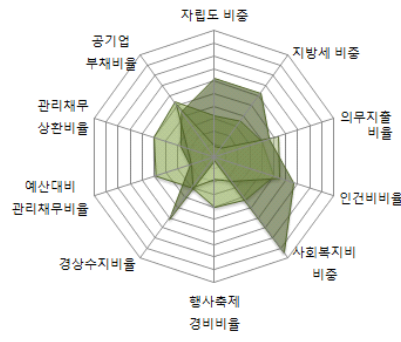

■ 지역발전분야

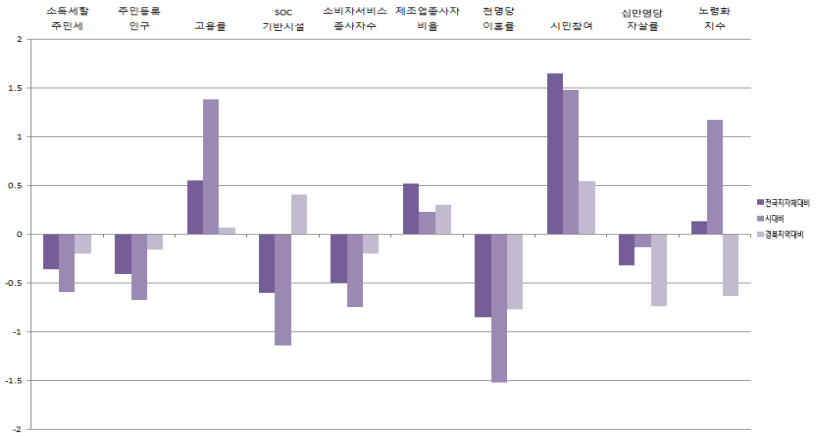
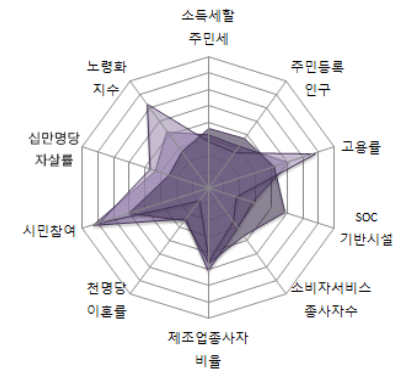

경인퍼너

14-5. 안동군

1) 지표

■ 개황통계

구분	단위	고유값	전국지자체대비(Z*)	군(郡)대비(Z*)	경북지역대비(Z*)
인구	천명	168,30	-0,25	-0,55	0,39
면적	km ²	1,522,00	2,87	2,75	2,01
인구밀도	열명	11,06	-0,60	-0,57	-0,26
사업체수	백개	127,15	-0,18	-0,49	0,47
예산규모	백억원	71,30	-0,05	0,02	0,01
GRDP	천억원	25,56	-0,24	-0,70	-0,25
주택보급률	%	108,05	0,33	0,55	-0,75
사설학원수	개소/천명	1,35	0,18	-0,49	0,79
CO 배출량	백톤	32,52	-0,14	-0,40	0,22
NOx 배출량		39,81	-0,19	-0,48	-0,04

■ 자치행정분야

구분	단위	고유값	전국지자체대비(Z*)	군(郡)대비(Z*)	경북지역대비(Z*)
인구1000명당공무원수	명	5,92	-0,02	0,68	-0,64
과장급 이상 상위직 비율	%	6,83	-0,07	-0,66	0,27
정보공개율		93,58	-1,96	-1,54	-1,12
교통사고건수	건수	20,56	0,17	0,09	0,73
화재발생건수		0,67	-0,83	-0,85	-1,24
복지시설수	개소	0,18	0,03	0,57	-0,13
의료병상수		28,43	2,23	2,28	2,55
국공립보육시설이용율	%	12,84	-0,07	0,57	-0,37
조직변동율		-9,94	-0,92	-0,86	-1,29
청렴지수	Z*	7,23	-0,91	-0,85	-0,29

■ 지방재정분야

구분	단위	고유값	전국지자체대비(Z*)	군(郡)대비(Z*)	경북지역대비(Z*)
자립도 비중	%	0,08	-0,84	-1,33	-0,27
지방세 비중		0,06	-0,84	-1,37	-0,34
의무지출비율		0,59	-0,54	-0,22	-0,35
인건비비율		0,13	-0,29	-0,05	0,21
사회복지비비율		0,22	-0,58	-0,97	0,45
행사축제경비비율		0,02	3,27	3,34	2,62
경상수지비율		0,56	-0,78	-0,77	-0,15
예산대비 관리채무비율		0,08	0,13	-0,46	-0,26
관리채무 상환비율		0,01	-0,32	-0,86	-0,73
공기업 부채비율		0,00	-0,32	-0,36	-0,50

■ 지역발전분야

구분	단위	고유값	전국지자체대비(Z*)	군(郡)대비(Z*)	경북지역대비(Z*)
소득세할주민세	억원	127,88	-0,40	-0,66	-0,27
주민등록인구	천명	168,30	-0,25	-0,55	-0,10
고용률	%	59,10	0,17	0,88	-0,25
SOC기반시설		53,77	-0,43	-0,83	0,64
소비자서비스업 종사자수	명	27,564,00	-0,16	-0,43	-0,04
제조업종사자비율	%	7,01	-0,83	-1,17	-1,07
천명당 이혼률		1,90	-0,61	-1,02	-0,41
시민참여		78,46	1,27	1,13	0,18
십만명당 자살률	명	38,90	0,55	1,04	0,25
노령화지수	%	136,82	0,00	0,95	-0,72

■ 지방자치 핵심전략지수

구분	단위	전국지자체대비(Z*)	군(郡)대비(Z*)	경북지역대비(Z*)
지방조직관리지수	Z*	96,87	98,19	94,22
지방재정압박지수		93,54	88,34	97,28
지역발전지수		95,80	89,58	101,00

2) 요약그래프

■ 개황통계

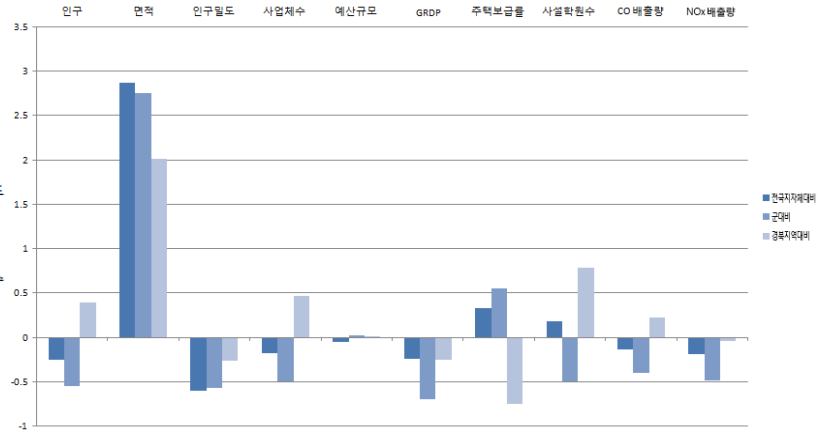
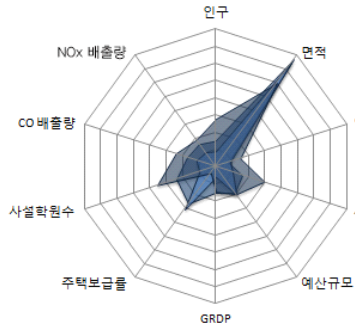

■ 자치행정분야

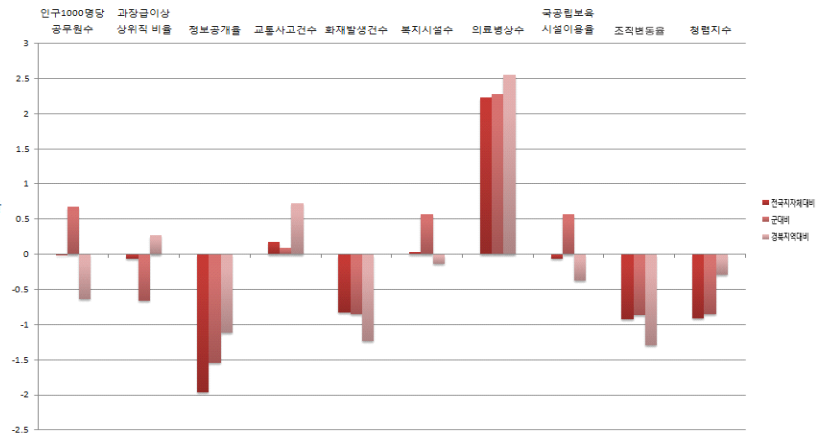
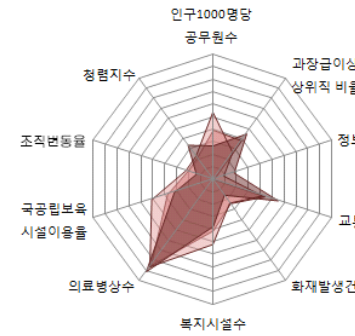

■ 지방재정분야

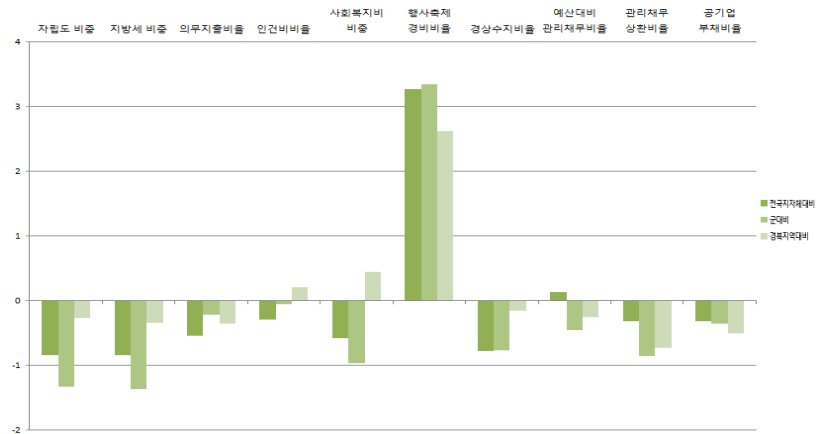
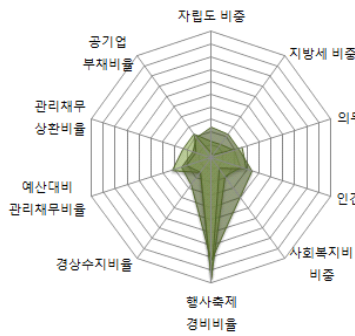

■ 지역발전분야

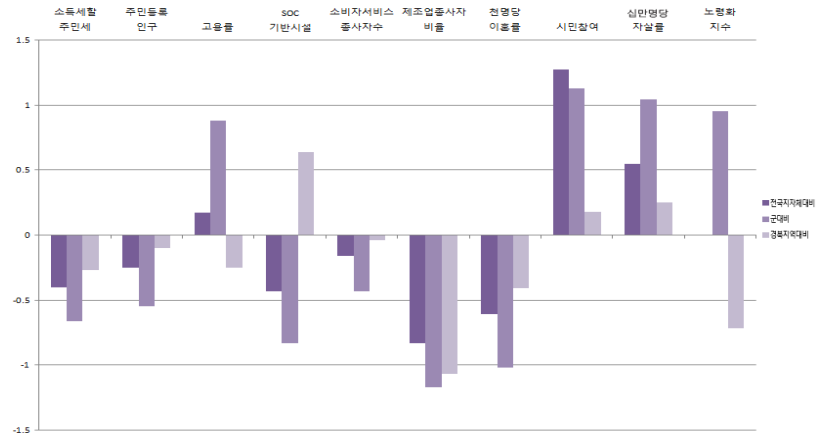
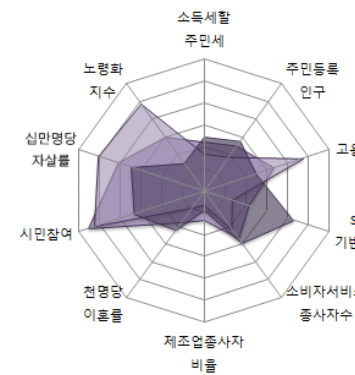

전국과 나

14-6. 구미시

1) 지표

■ 개황통계

구분	단위	고유값	전국지자체대비(Z*)	시(市)대비(Z*)	경북지역대비(Z*)
인구	천명	416.95	0.91	0.41	2.29
면적	㎢	615.00	0.48	0.27	-0.61
인구밀도	열명	67.74	-0.51	-0.38	2.96
사업체수	백개	278.62	0.91	0.46	2.12
예산규모	백억원	101.10	0.10	0.75	0.27
GRDP	천억원	260.35	0.63	2.56	1.14
주택보급률	%	110.34	0.62	0.88	0.05
사설학원수	개소/천명	2.07	1.59	1.24	2.38
CO 배출량	백톤	74.08	0.97	0.99	1.94
NOx 배출량		133.98	1.27	0.86	1.40

■ 자치행정분야

구분	단위	고유값	전국지자체대비(Z*)	시(市)대비(Z*)	경북지역대비(Z*)
인구1000명당공무원수	명	3.10	-0.66	-0.63	-1.15
과장급 이상 상위직 비율	%	6.81	-0.09	-0.68	0.25
정보공개율		98.13	0.51	0.95	0.45
교통사고건수	건수	24.71	0.74	1.18	1.50
화재발생건수		0.73	-0.73	-0.71	-1.12
복지시설수	개소	0.00	-0.64	-1.69	-2.05
의료병상수		6.20	-0.80	-0.96	-0.83
국공립보육시설이용율	%	3.79	-0.81	-0.78	-0.81
조직변동율		0.00	-0.26	-0.35	-0.47
청렴지수	Z*	7.03	-1.30	-1.28	-0.58

■ 지방재정분야

구분	단위	고유값	전국지자체대비(Z*)	시(市)대비(Z*)	경북지역대비(Z*)
자립도 비중	%	0.33	1.16	0.96	2.81
지방세 비중		0.29	1.28	1.01	2.69
의무지출비율		0.64	-0.14	0.39	0.36
인건비비율		0.13	-0.31	-0.09	0.16
사회복지비비율		0.29	-0.04	0.28	1.59
행사축제경비비율		0.01	0.30	-0.03	-0.42
경상수지비율		0.56	-0.80	-0.83	-0.19
예산대비 관리채무비율		0.15	1.12	0.53	1.05
관리채무 상환비율		0.03	0.52	0.34	0.58
공기업 부채비율		0.01	-0.30	-0.34	-0.48

■ 지역발전분야

구분	단위	고유값	전국지자체대비(Z*)	시(市)대비(Z*)	경북지역대비(Z*)
소득세할주민세	억원	1,482.80	0.92	1.62	2.14
주민등록인구	천명	416.95	0.90	0.41	0.35
고용률	%	62.30	0.82	1.72	0.28
SOC기반시설		68.15	0.36	0.61	1.70
소비자서비스업 종사자수	명	52,972.00	0.59	0.27	0.31
제조업종사자비율	%	50.25	2.03	1.80	1.85
천명당 이혼률		2.10	-0.36	-0.53	-0.05
시민참여		78.55	1.30	1.17	0.22
십만명당 자살률	명	26.60	-0.60	-0.51	-1.06
노령화지수	%	34.72	-1.11	-1.12	-1.52

■ 지방자치 핵심전략지수

구분	단위	전국지자체대비(Z*)	시(市)대비(Z*)	경북지역대비(Z*)
지방조직관리지수	Z*	93.50	90.26	92.30
지방재정압박지수		103.35	101.12	111.71
지역발전지수		102.31	111.59	127.10

2) 요약그래프

■ 개황통계

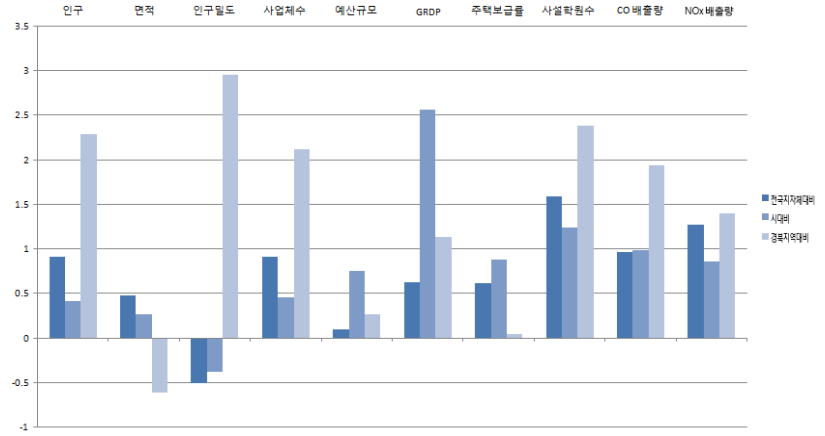
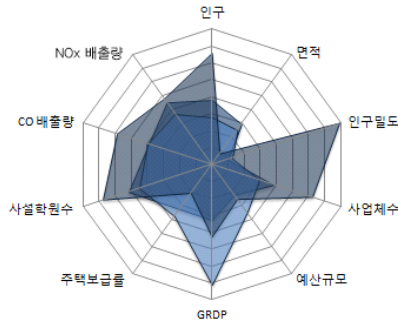

■ 자치행정분야

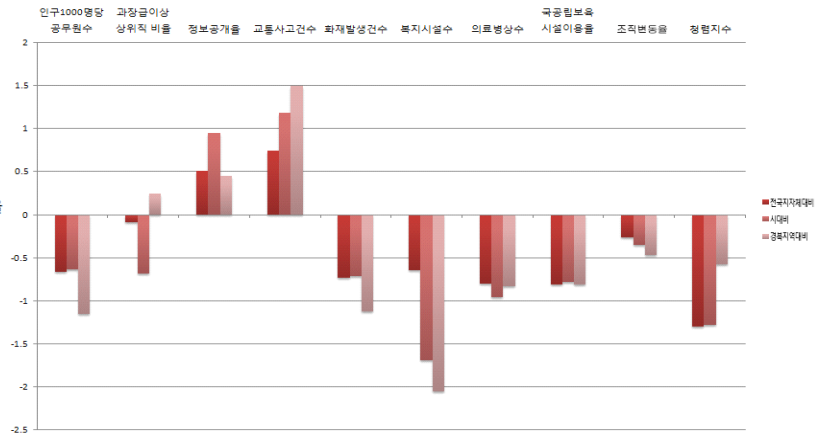
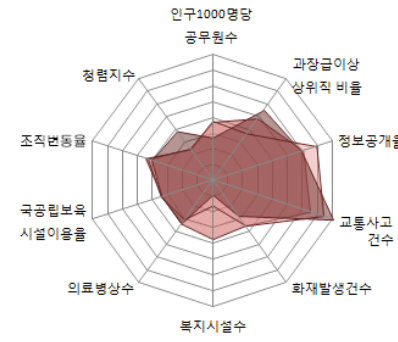

■ 지방재정분야

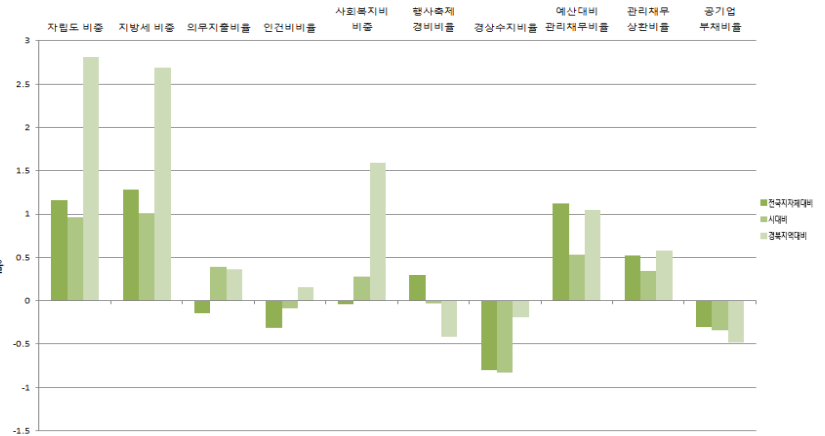
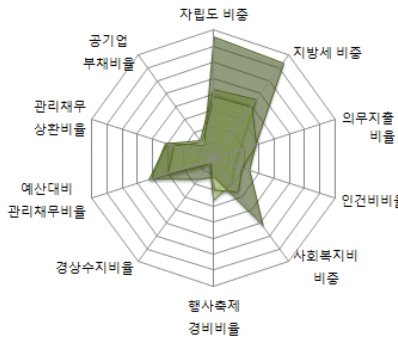

■ 지역발전분야

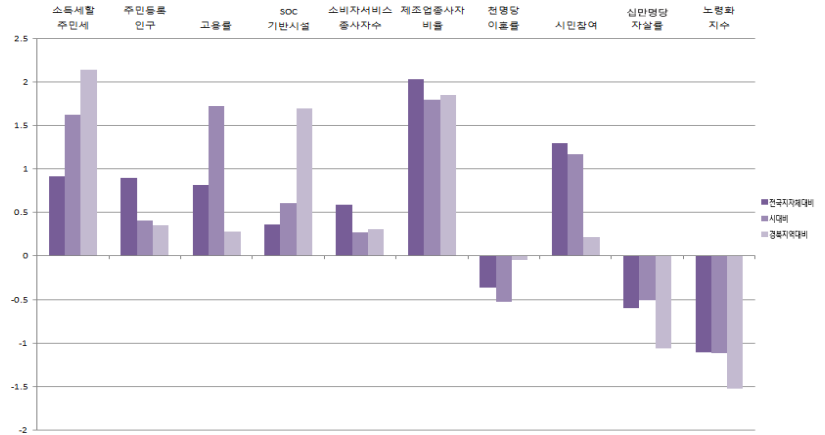
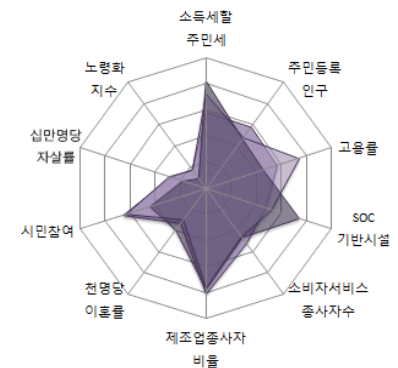

전국과 나

14-7. 영주시

1) 지표

■ 개황통계

구분	단위	고유값	전국지자체대비(Z*)	시(市)대비(Z*)	경북지역대비(Z*)
인구	천명	113,55	-0,50	-0,76	-0,03
면적	㎢	669,00	0,63	0,41	-0,46
인구밀도	열명	16,97	-0,59	-0,55	0,08
사업체수	백개	89,16	-0,45	-0,73	0,06
예산규모	백억원	44,66	-0,19	-0,63	-0,21
GRDP	천억원	20,58	-0,26	-0,77	-0,28
주택보급률	%	102,90	-0,31	-0,19	-2,55
사설학원수	개소/천명	1,64	0,75	0,21	1,43
CO 배출량	백톤	18,46	-0,51	-0,87	-0,37
NOx 배출량		23,49	-0,44	-0,72	-0,29

■ 자치행정분야

구분	단위	고유값	전국지자체대비(Z*)	시(市)대비(Z*)	경북지역대비(Z*)
인구1000명당공무원수	명	6,70	0,15	1,04	-0,50
과장급 이상 상위직 비율	%	7,49	0,63	0,20	1,40
정보공개율		86,41	-5,85	-5,45	-3,58
교통사고건수	건수	16,01	-0,45	-1,11	-0,12
화재발생건수		1,00	-0,34	-0,14	-0,64
복지시설수	개소	0,25	0,25	1,33	0,53
의료병상수		9,80	-0,31	-0,44	-0,28
국공립보육시설이용율	%	9,95	-0,30	0,14	-0,51
조직변동율		13,54	0,64	0,34	0,65
청렴지수	Z*	7,12	-1,12	-1,09	-0,45

■ 지방재정분야

구분	단위	고유값	전국지자체대비(Z*)	시(市)대비(Z*)	경북지역대비(Z*)
자립도 비중	%	0,10	-0,70	-1,17	-0,05
지방세 비중		0,08	-0,62	-1,13	-0,03
의무지출비율		0,64	-0,20	0,31	0,26
인건비비율		0,15	-0,02	0,64	0,91
사회복지비비중		0,24	-0,41	-0,59	0,80
행사축제경비비율		0,01	1,28	1,09	0,58
경상수지비율		0,57	-0,75	-0,69	-0,08
예산대비 관리채무비율		0,07	0,04	-0,55	-0,39
관리채무 상환비율		0,02	0,21	-0,10	0,10
공기업 부채비율		0,05	-0,25	-0,30	-0,42

■ 지역발전분야

구분	단위	고유값	전국지자체대비(Z*)	시(市)대비(Z*)	경북지역대비(Z*)
소득세활주민세	억원	121,53	-0,40	-0,67	-0,28
주민등록인구	천명	113,55	-0,51	-0,76	-0,21
고용률	%	55,80	-0,49	0,02	-0,81
SOC기반시설		54,56	-0,39	-0,75	0,70
소비자서비스업 종사자수	명	15,975,00	-0,50	-0,75	-0,20
제조업종사자비율	%	13,89	-0,37	-0,70	-0,61
천명당 이혼률		1,90	-0,61	-1,02	-0,41
시민참여		78,56	1,31	1,17	0,22
십만명당 자살률	명	48,60	1,45	2,26	1,28
노령화지수	%	151,70	0,17	1,25	-0,61

■ 지방자치 핵심전략지수

구분	단위	전국지자체대비(Z*)	시(市)대비(Z*)	경북지역대비(Z*)
지방조직관리지수	Z*	107,70	109,27	108,28
지방재정압박지수		96,20	92,62	101,63
지역발전지수		95,75	89,64	102,98

2) 요약그래프

■ 개황통계

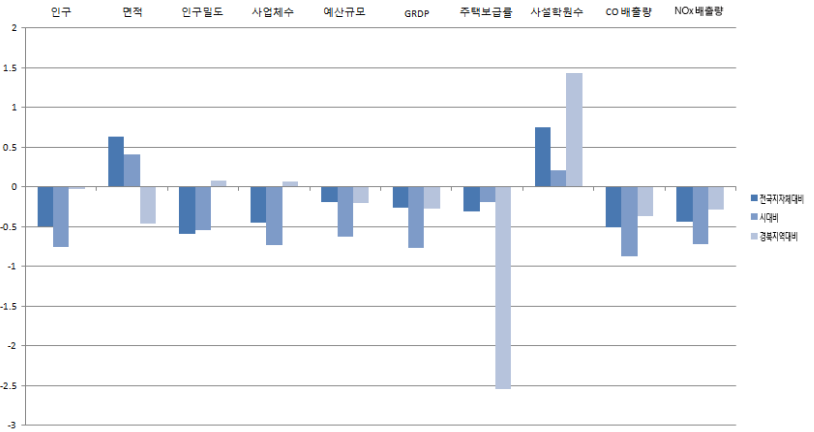
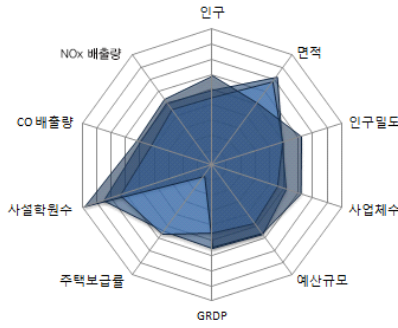

■ 자치행정분야

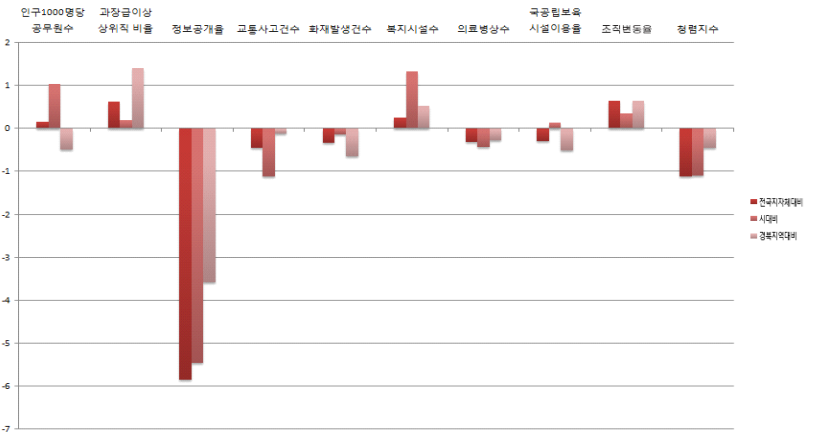
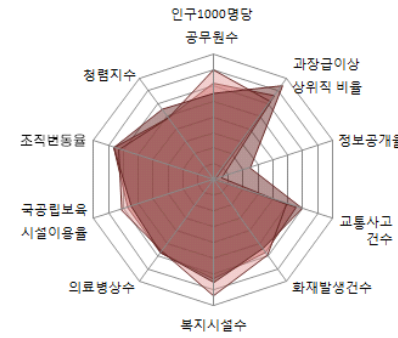

■ 지방재정분야

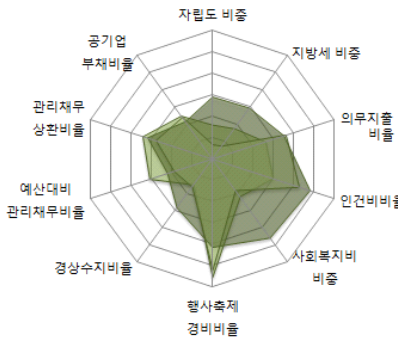

■ 지역발전분야

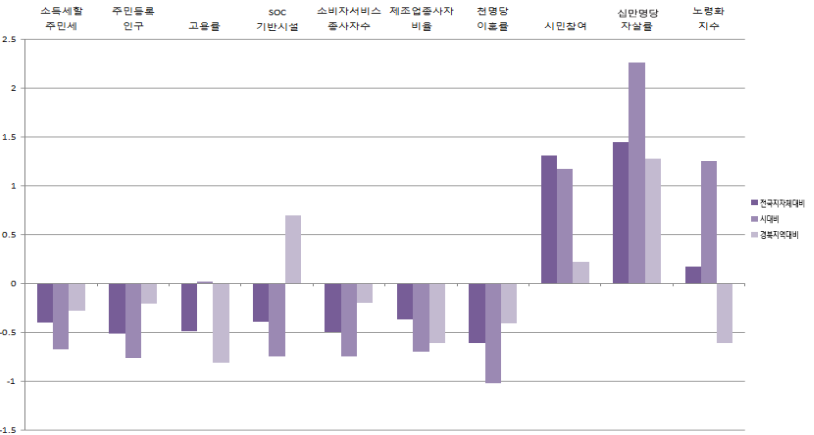
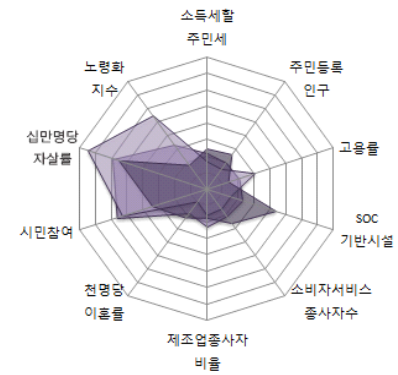

전국과 나

14-8. 영천시

1) 지표

■ 개황통계

구분	단위	고유값	전국지자체대비(Z*)	시(市)대비(Z*)	경북지역대비(Z*)
인구	천명	101.80	-0.56	-0.80	-0.12
면적	㎢	919.00	1.29	1.10	0.27
인구밀도	열명	11.06	-0.60	-0.57	-0.26
사업체수	백개	75.90	-0.55	-0.81	-0.09
예산규모	백억원	53.52	-0.14	-0.41	-0.13
GRDP	천억원	24.77	-0.24	-0.71	-0.25
주택보급률	%	109.67	0.53	0.78	-0.18
사설학원수	개소/천명	0.96	-0.59	-1.42	-0.08
CO 배출량	백톤	24.88	-0.34	-0.65	-0.10
NOx 배출량		38.11	-0.21	-0.51	-0.07

■ 자치행정분야

구분	단위	고유값	전국지자체대비(Z*)	시(市)대비(Z*)	경북지역대비(Z*)
인구1000명당공무원수	명	7.29	0.29	1.31	-0.40
과장급 이상 상위직 비율	%	6.87	-0.02	-0.60	0.35
정보공개율		97.10	-0.05	0.38	0.09
교통사고건수	건수	20.54	0.17	0.08	0.72
화재발생건수		1.53	0.43	0.96	0.31
복지시설수	개소	0.12	-0.21	-0.25	-0.82
의료병상수		20.77	1.18	1.16	1.39
국공립보육시설이용율	%	10.84	-0.23	0.27	-0.46
조직변동율		0.00	-0.26	-0.35	-0.47
청렴지수	Z*	6.28	-2.73	-2.92	-1.66

■ 지방재정분야

구분	단위	고유값	전국지자체대비(Z*)	시(市)대비(Z*)	경북지역대비(Z*)
자립도 비중	%	0.11	-0.64	-1.10	0.05
지방세 비중		0.09	-0.55	-1.05	0.07
의무지출비율		0.68	0.09	0.75	0.77
인건비비율		0.13	-0.28	0.00	0.25
사회복지비비율		0.16	-0.99	-1.92	-0.41
행사축제경비비율		0.01	0.62	0.34	-0.09
경상수지비율		0.51	-0.99	-1.37	-0.59
예산대비 관리채무비율		0.11	0.55	-0.04	0.29
관리채무 상환비율		0.02	0.16	-0.17	0.03
공기업 부채비율		0.09	-0.19	-0.24	-0.35

■ 지역발전분야

구분	단위	고유값	전국지자체대비(Z*)	시(市)대비(Z*)	경북지역대비(Z*)
소득세활주민세	억원	148.59	-0.38	-0.62	-0.24
주민등록인구	천명	101.80	-0.56	-0.80	-0.23
고용률	%	61.90	0.74	1.62	0.22
SOC기반시설		49.64	-0.66	-1.24	0.33
소비자서비스업 종사자수	명	12,443.00	-0.60	-0.85	-0.24
제조업종사자비율	%	38.23	1.23	0.98	1.03
천명당 이혼률		2.30	-0.12	-0.03	0.30
시민참여		77.53	0.89	0.79	-0.17
십만명당 자살률	명	34.30	0.12	0.46	-0.24
노령화지수	%	204.68	0.75	2.32	-0.19

■ 지방자치 핵심전략지수

구분	단위	전국지자체대비(Z*)	시(市)대비(Z*)	경북지역대비(Z*)
지방조직관리지수	Z*	101.37	104.10	98.62
지방재정압박지수		94.72	86.68	97.33
지역발전지수		96.96	92.21	108.03

2) 요약그래프

■ 개황통계

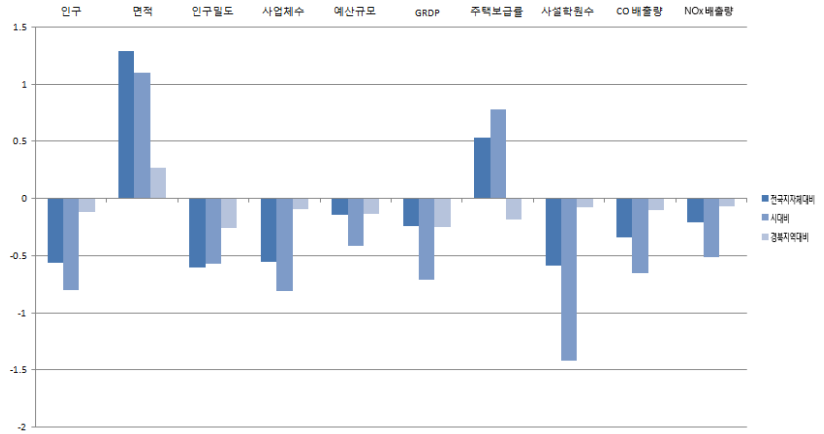
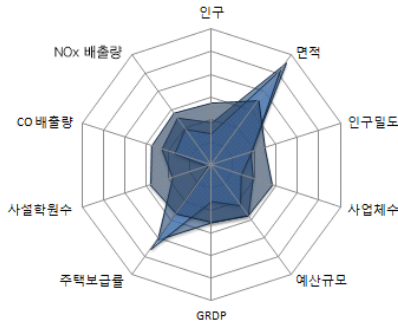

■ 자치행정분야

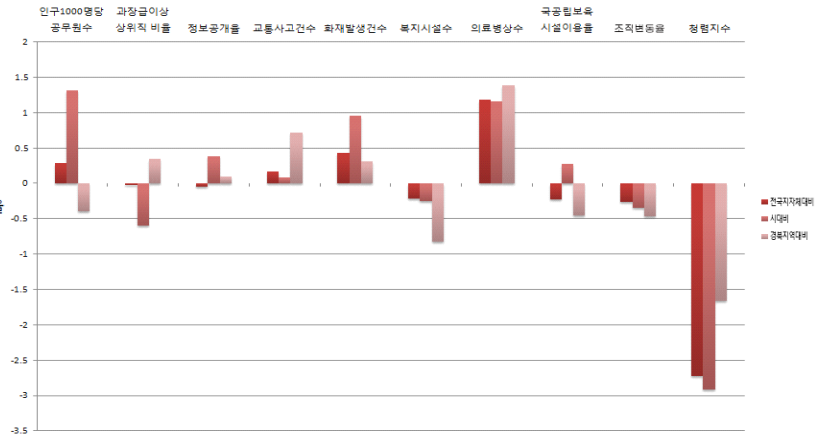
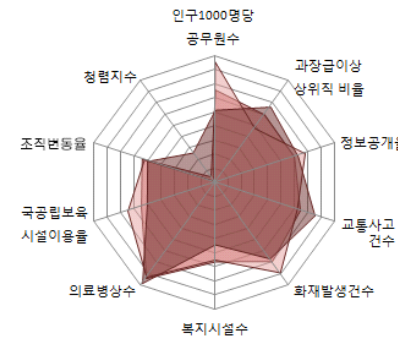

■ 지방재정분야

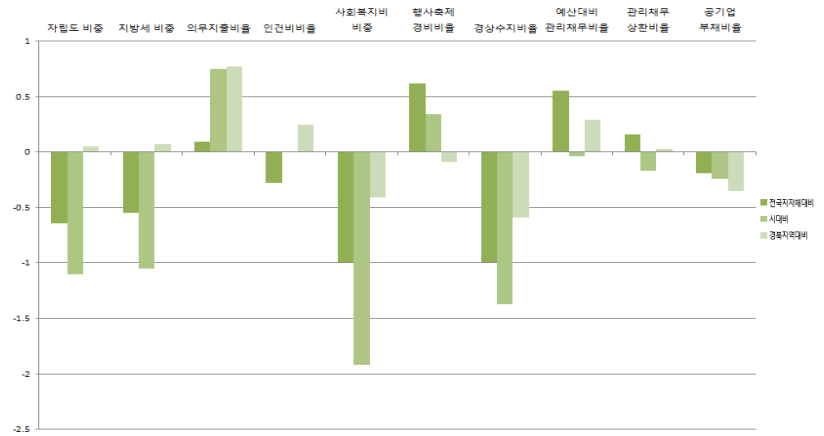
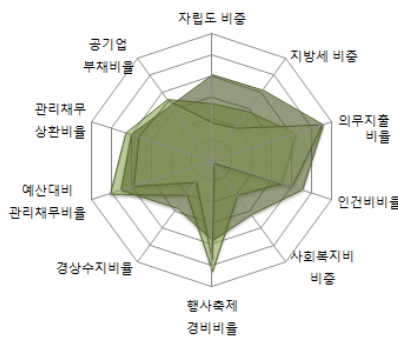

■ 지역발전분야

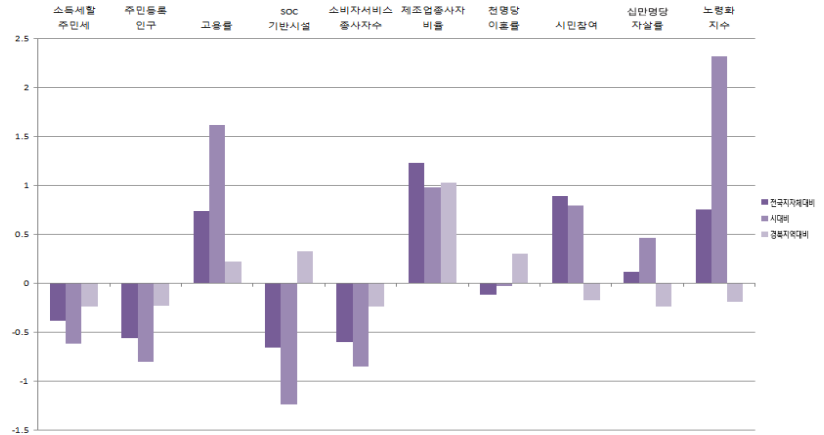
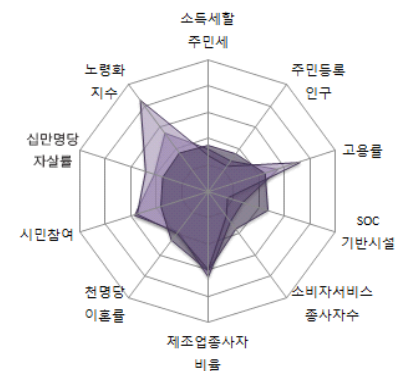

전국과 나

14-9. 상주시

1) 지표

■ 개황통계

구분	단위	고유값	전국지자체대비(Z*)	시(市)대비(Z*)	경북지역대비(Z*)
인구	천명	104.18	-0.55	-0.79	-0.10
면적	km ²	1,255.00	2.17	2.02	1.24
인구밀도	열명	8.30	-0.61	-0.58	-0.42
사업체수	백개	71.49	-0.58	-0.84	-0.14
예산규모	백억원	57.34	-0.12	-0.32	-0.10
GRDP	천억원	17.53	-0.27	-0.81	-0.30
주택보급률	%	109.62	0.53	0.77	-0.20
사설학원수	개소/천명	1.08	-0.35	-1.14	0.19
CO 배출량	백톤	45.30	0.20	0.03	0.74
NOx 배출량		57.52	0.09	-0.23	0.23

■ 자치행정분야

구분	단위	고유값	전국지자체대비(Z*)	시(市)대비(Z*)	경북지역대비(Z*)
인구1000명당공무원수	명	8.63	0.59	1.94	-0.16
과장급 이상 상위직 비율	%	6.34	-0.58	-1.29	-0.55
정보공개율		98.75	0.85	1.28	0.66
교통사고건수	건수	16.86	-0.33	-0.88	0.04
화재발생건수		1.59	0.51	1.09	0.42
복지시설수	개소	0.24	0.23	1.25	0.46
의료병상수		8.80	-0.44	-0.58	-0.43
국공립보육시설이용율	%	3.30	-0.85	-0.85	-0.83
조직변동율		12.50	0.57	0.28	0.57
청렴지수	Z*	7.45	-0.49	-0.36	0.03

■ 지방재정분야

구분	단위	고유값	전국지자체대비(Z*)	시(市)대비(Z*)	경북지역대비(Z*)
자립도 비중	%	0.07	-0.96	-1.47	-0.45
지방세 비중		0.05	-0.90	-1.44	-0.43
의무지출비율		0.64	-0.17	0.35	0.31
인건비비율		0.14	-0.14	0.34	0.60
사회복지비비중		0.16	-0.99	-1.93	-0.42
행사축제경비비율		0.01	0.51	0.21	-0.20
경상수지비율		0.61	-0.55	-0.11	0.34
예산대비 관리채무비율		0.15	1.14	0.55	1.07
관리채무 상환비율		0.03	0.51	0.33	0.57
공기업 부채비율		%	1.09	1.17	1.09

■ 지역발전분야

구분	단위	고유값	전국지자체대비(Z*)	시(市)대비(Z*)	경북지역대비(Z*)
소득세할주민세	억원	55.78	-0.47	-0.78	-0.40
주민등록인구	천명	104.18	-0.55	-0.79	-0.22
고용률	%	48.50	-1.96	-1.90	-2.04
SOC기반시설		44.90	-0.92	-1.71	-0.02
소비자서비스업 종사자수	명	12,344.00	-0.60	-0.85	-0.25
제조업종사자비율	%	19.37	-0.01	-0.32	-0.24
천명당 이혼률		2.10	-0.36	-0.53	-0.05
시민참여		79.43	1.67	1.50	0.55
십만명당 자살률	명	29.00	-0.38	-0.20	-0.80
노령화지수	%	225.26	0.97	2.73	-0.03

■ 지방자치 핵심전략지수

구분	단위	전국지자체대비(Z*)	시(市)대비(Z*)	경북지역대비(Z*)
지방조직관리지수	Z*	101.53	105.09	96.29
지방재정압박지수		100.45	95.50	106.01
지역발전지수		91.85	75.48	87.82

2) 요약그래프

■ 개황통계

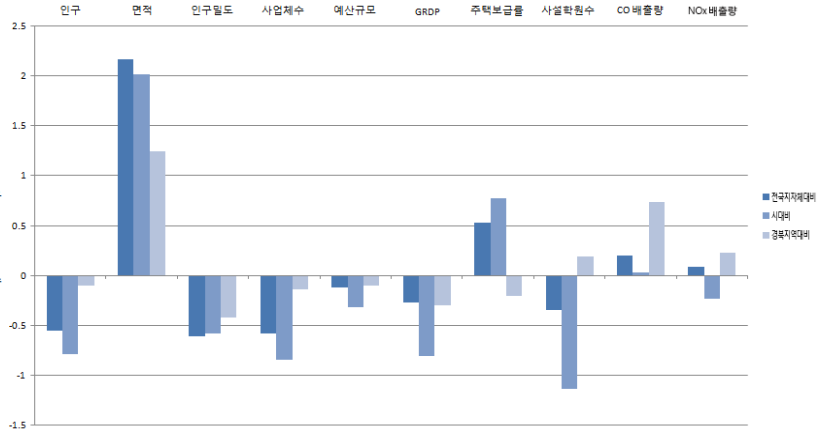
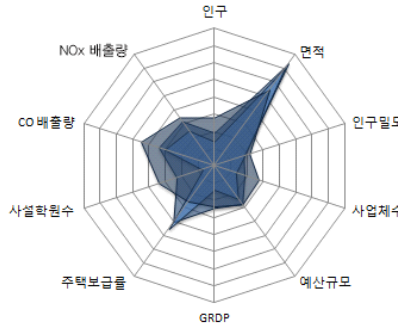

■ 자치행정분야

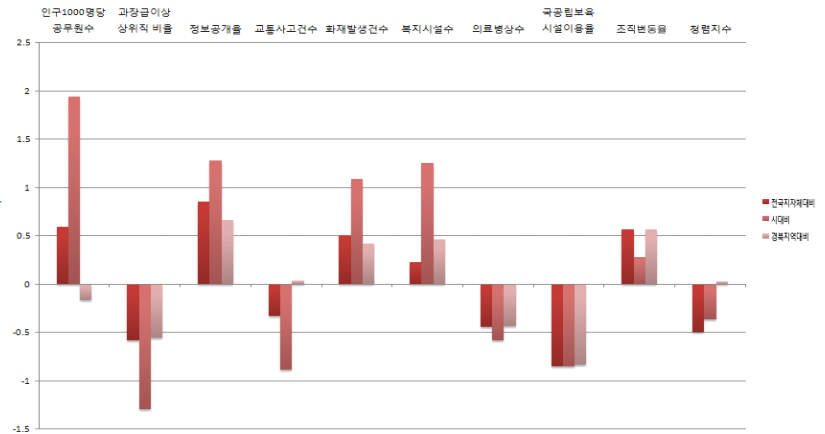
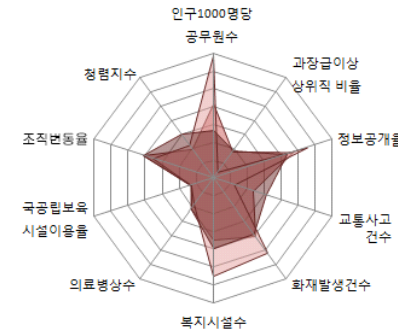

■ 지방재정분야

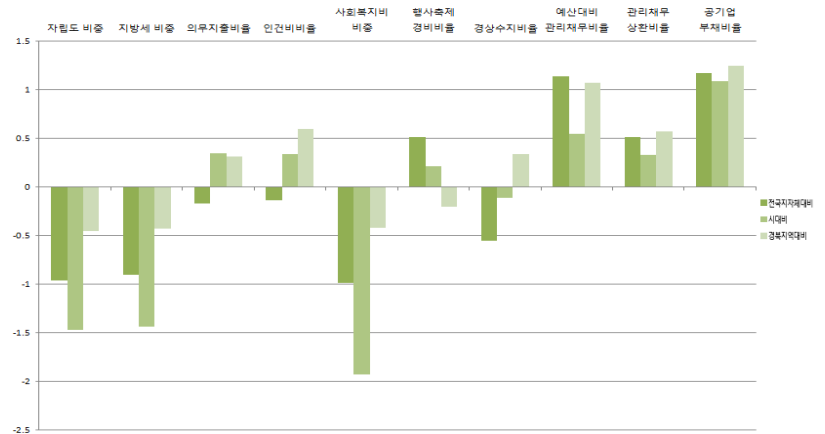
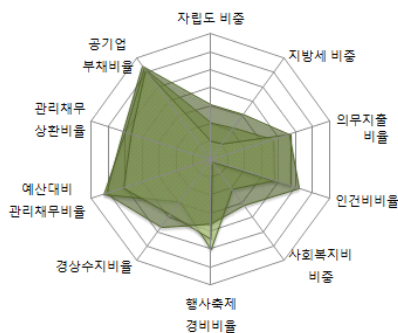

■ 지역발전분야

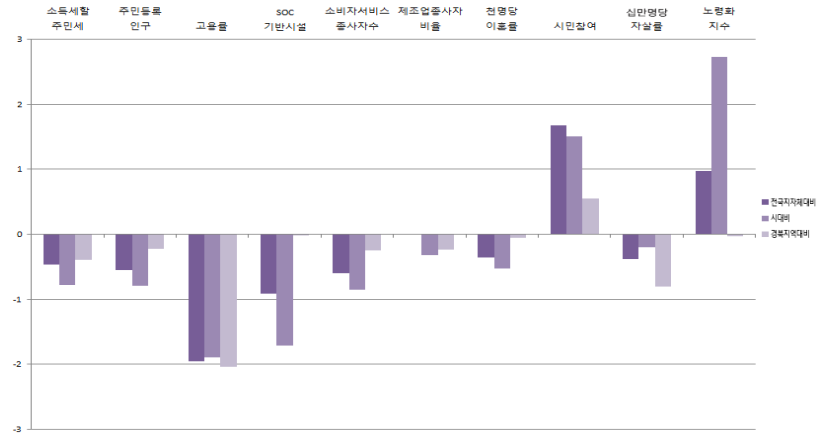
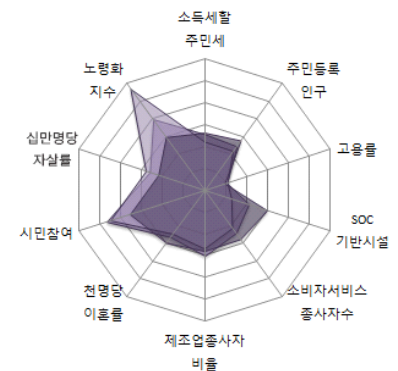

전국과 나

14-10. 문경시

1) 지표

■ 개황통계

구분	단위	고유값	전국지자체대비(Z*)	시(市)대비(Z*)	경북지역대비(Z*)
인구	천명	75,90	-0,68	-0,90	-0,32
면적	km ²	912,00	1,27	1,08	0,24
인구밀도	열명	8,33	-0,61	-0,58	-0,42
사업체수	백개	56,43	-0,69	-0,93	-0,30
예산규모	백억원	42,71	-0,20	-0,68	-0,23
GRDP	천억원	14,09	-0,28	-0,86	-0,32
주택보급률	%	107,96	0,32	0,54	-0,78
사설학원수	개소/천명	1,29	0,06	-0,63	0,65
CO 배출량	백톤	32,09	-0,15	-0,41	0,20
NOx 배출량		22,13	-0,46	-0,74	-0,31

■ 자치행정분야

구분	단위	고유값	전국지자체대비(Z*)	시(市)대비(Z*)	경북지역대비(Z*)
인구1000명당공무원수	명	8,93	0,66	2,08	-0,10
과장급 이상 상위직 비율	%	7,23	0,35	-0,14	0,95
정보공개율		96,83	-0,20	0,24	0,00
교통사고건수	건수	15,19	-0,56	-1,32	-0,28
화재발생건수		1,16	-0,11	0,18	-0,36
복지시설수	개소	0,22	0,17	1,05	0,29
의료병상수		16,28	0,57	0,51	0,70
국공립보육시설이용율	%	11,95	-0,14	0,44	-0,41
조직변동율		2,63	-0,09	-0,22	-0,25
청렴지수	Z*	7,46	-0,47	-0,34	0,04

■ 지방재정분야

구분	단위	고유값	전국지자체대비(Z*)	시(市)대비(Z*)	경북지역대비(Z*)
자립도 비중	%	0,08	-0,85	-1,35	-0,29
지방세 비중		0,05	-0,92	-1,47	-0,46
의무지출비율		0,59	-0,53	-0,22	-0,34
인건비비율		0,15	0,11	0,95	1,23
사회복지비비율		0,17	-0,90	-1,71	-0,22
행사축제경비비율		0,01	1,31	1,12	0,61
경상수지비율		0,64	-0,41	0,28	0,63
예산대비 관리채무비율		0,19	1,69	1,10	1,81
관리채무 상환비율		0,02	0,11	-0,24	-0,05
공기업 부채비율		0,00	-0,32	-0,36	-0,49

■ 지역발전분야

구분	단위	고유값	전국지자체대비(Z*)	시(市)대비(Z*)	경북지역대비(Z*)
소득세활주민세	억원	45,77	-0,48	-0,80	-0,42
주민등록인구	천명	75,90	-0,68	-0,90	-0,27
고용률	%	46,20	-2,42	-2,50	-2,43
SOC기반시설		55,52	-0,33	-0,65	0,77
소비자서비스업 종사자수	명	10,301,00	-0,66	-0,91	-0,27
제조업종사자비율	%	14,66	-0,32	-0,64	-0,56
천명당 이혼률		2,10	-0,36	-0,53	-0,05
시민참여		78,88	1,44	1,29	0,34
십만명당 자살률	명	31,70	-0,13	0,14	-0,52
노령화지수	%	198,30	0,68	2,19	-0,24

■ 지방자치 핵심전략지수

구분	단위	전국지자체대비(Z*)	시(市)대비(Z*)	경북지역대비(Z*)
지방조직관리지수	Z*	107,60	112,75	105,74
지방재정압박지수		102,06	97,77	108,34
지역발전지수		92,18	77,74	90,18

2) 요약그래프

■ 개황통계

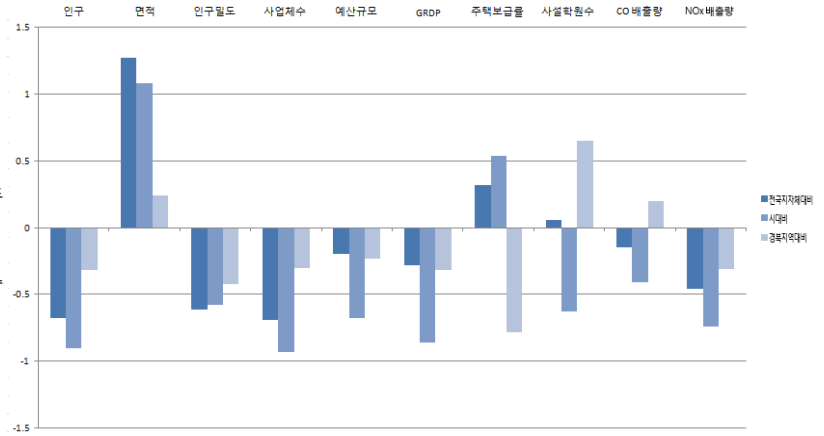
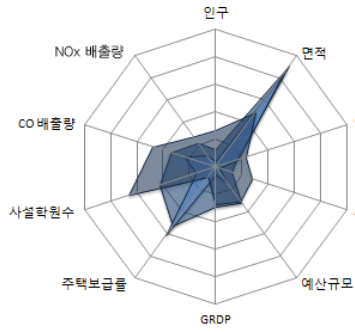

■ 자치행정분야

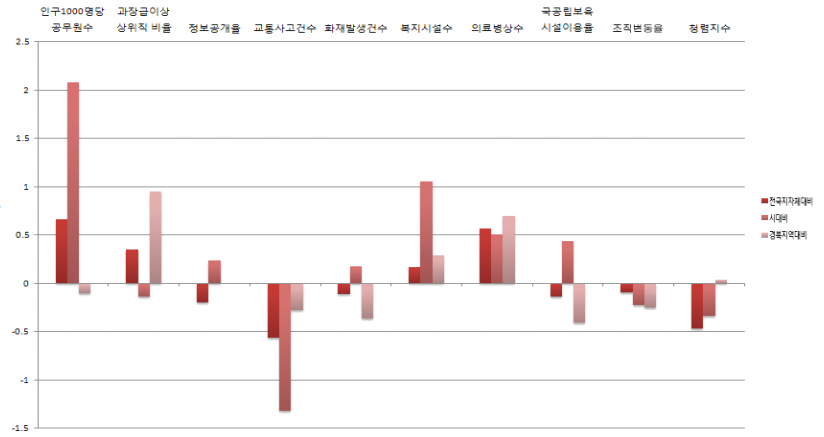
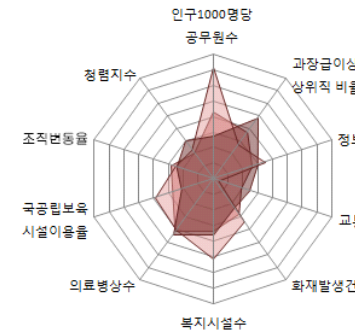

■ 지방재정분야

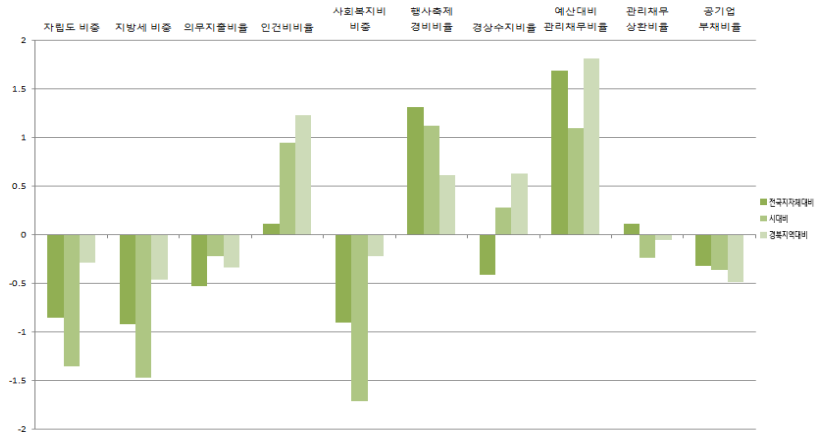
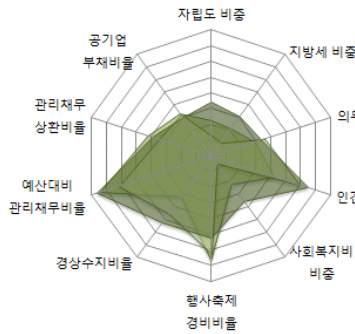

■ 지역발전분야

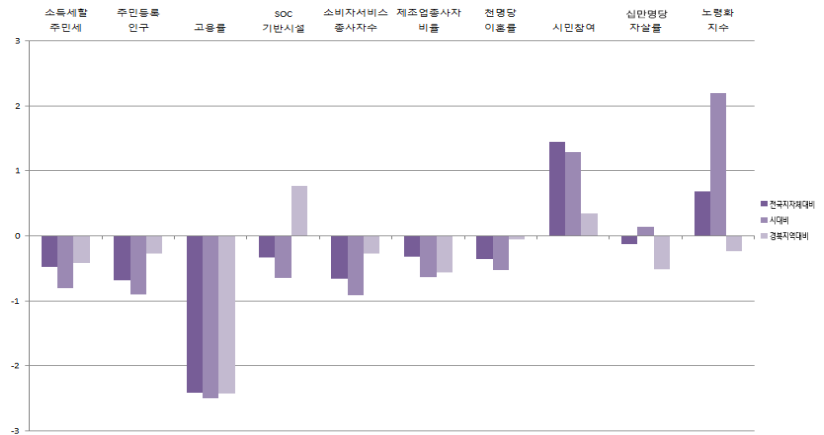
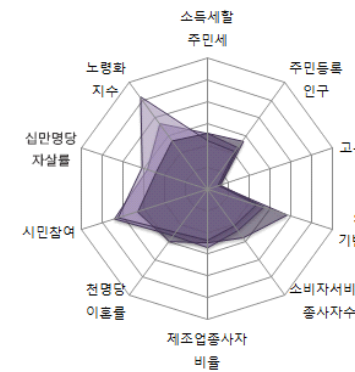

전국과 나

14-11. 경산시

1) 지표

■ 개황통계

구분	단위	고유값	전국지자체대비(Z*)	시(市)대비(Z*)	경북지역대비(Z*)
인구	천명	246,36	0.12	-0.25	0.99
면적	㎢	412.00	-0.05	-0.29	-1.20
인구밀도	열명	59.83	-0.53	-0.41	2.51
사업체수	백개	157.14	0.04	-0.30	0.79
예산규모	백억원	52.76	-0.15	-0.43	-0.14
GRDP	천억원	57.79	-0.12	-0.25	-0.06
주택보급률	%	108.16	0.35	0.57	-0.71
사설학원수	개소/천명	1.16	-0.20	-0.94	0.37
CO 배출량	백톤	36,09	-0.04	-0.28	0.36
NOx 배출량		40,58	-0.18	-0.47	-0.03

■ 자치행정분야

구분	단위	고유값	전국지자체대비(Z*)	시(市)대비(Z*)	경북지역대비(Z*)
인구1000명당공무원수	명	3.47	-0.58	-0.46	-1.09
과장급 이상 상위직 비율	%	6.55	-0.36	-1.02	-0.20
정보공개율		94.00	-1.73	-1.31	-0.97
교통사고건수	건수	21.51	0.30	0.34	0.90
화재발생건수		0.70	-0.78	-0.78	-1.18
복지시설수	개소	0.14	-0.14	0.00	-0.61
의료병상수		6.72	-0.73	-0.89	-0.75
국공립보육시설이용율	%	4.25	-0.77	-0.71	-0.79
조직변동율		2.17	-0.12	-0.24	-0.29
청렴지수	Z*	6.86	-1.62	-1.66	-0.82

■ 지방재정분야

구분	단위	고유값	전국지자체대비(Z*)	시(市)대비(Z*)	경북지역대비(Z*)
자립도 비중	%	0.21	0.22	-0.12	1.36
지방세 비중		0.19	0.33	-0.05	1.34
의무지출비율		0.63	-0.28	0.18	0.12
인건비비율		0.14	-0.10	0.44	0.70
사회복지비비율		0.30	0.03	0.44	1.73
행사축제경비비율		0.01	-0.26	-0.65	-0.99
경상수지비율		0.56	-0.80	-0.83	-0.19
예산대비 관리채무비율		0.11	0.65	0.06	0.43
관리채무 상환비율		0.02	0.35	0.10	0.32
공기업 부채비율		0.08	-0.21	-0.26	-0.37

■ 지역발전분야

구분	단위	고유값	전국지자체대비(Z*)	시(市)대비(Z*)	경북지역대비(Z*)
소득세활주민세	억원	280.77	-0.25	-0.40	0.00
주민등록인구	천명	246,36	0.11	-0.25	0.04
고용률	%	56.10	-0.43	0.09	-0.76
SOC기반시설		64.06	0.14	0.20	1.40
소비자서비스업 종사자수	명	35,108,00	0.07	-0.22	0.06
제조업종사자비율	%	34.89	1.01	0.75	0.81
천명당 이혼률		2.40	0.01	0.22	0.48
시민참여		77.28	0.78	0.70	-0.27
십만명당 자살률	명	35,30	0.21	0.59	-0.13
노령화지수	%	80.93	-0.61	-0.18	-1.16

■ 지방자치 핵심전략지수

구분	단위	전국지자체대비(Z*)	시(市)대비(Z*)	경북지역대비(Z*)
지방조직관리지수	Z*	92.40	89.38	89.98
지방재정압박지수		100.97	99.03	108.83
지역발전지수		99.12	101.01	115.00

2) 요약그래프

■ 개황통계

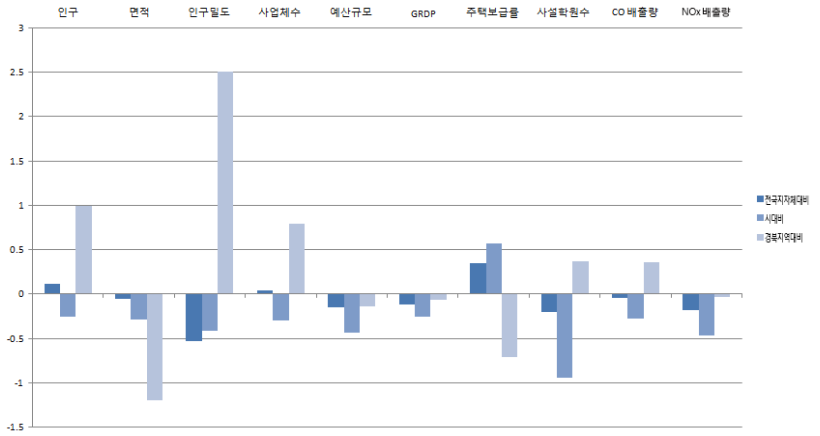
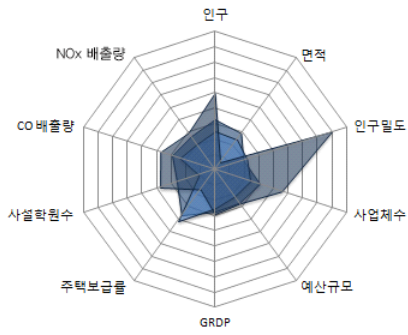

■ 자치행정분야

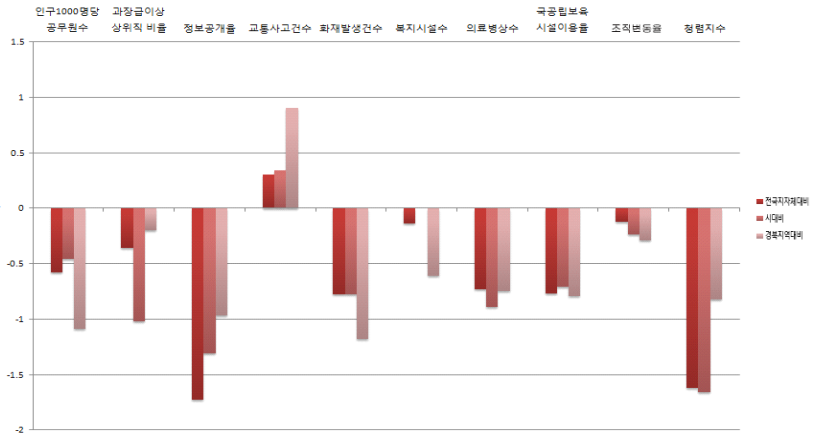
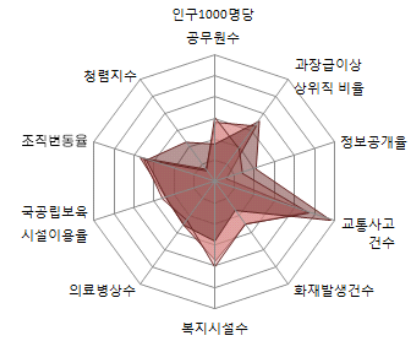

■ 지방재정분야

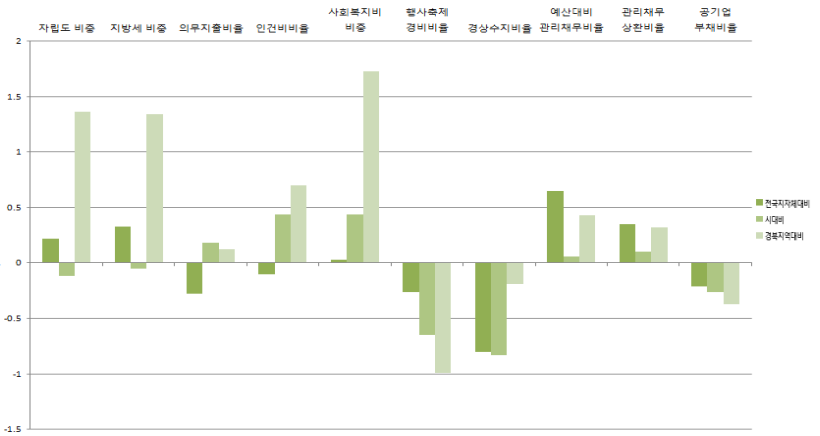
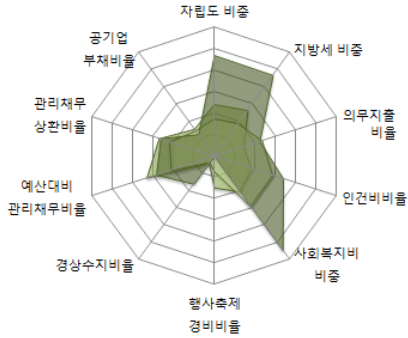

■ 지역발전분야

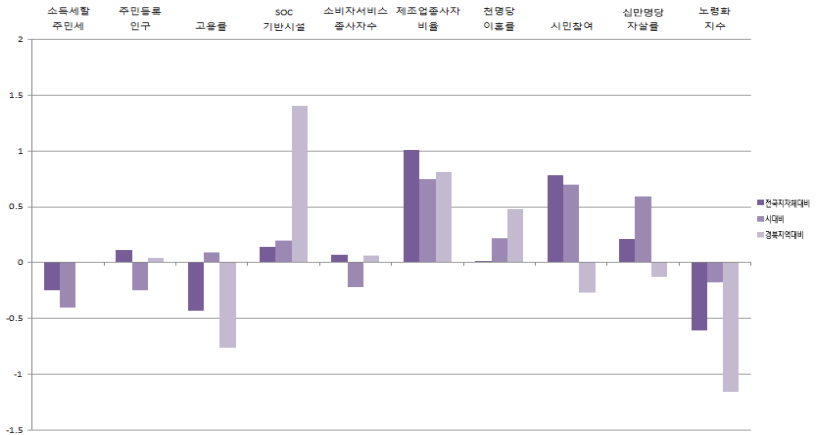
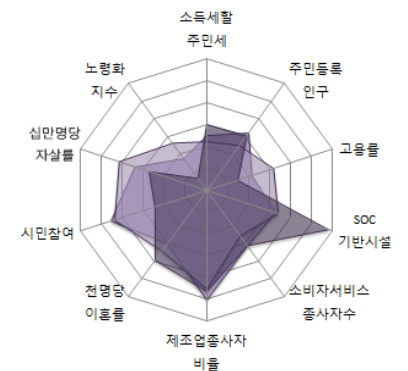

전국파너

14-12. 군위군

1) 지표

■ 개황통계

구분	단위	고유값	전국지자체대비(Z*)	군(郡)대비(Z*)	경북지역대비(Z*)
인구	천명	24.12	-0.92	-0.92	-0.71
면적	㎢	614.00	0.48	-0.18	-0.62
인구밀도	열명	3.93	-0.62	-0.71	-0.67
사업체수	백개	15.93	-0.98	-1.05	-0.74
예산규모	백억원	20.82	-0.31	-1.26	-0.41
GRDP	천억원	5.09	-0.32	-0.55	-0.37
주택보급률	%	114.33	1.12	0.41	1.45
사설학원수	개소/천명	0.33	-1.83	-1.78	-1.47
CO 배출량	백톤	13.88	-0.64	-0.07	-0.56
NOx 배출량		10.14	-0.65	-0.49	-0.50

■ 자치행정분야

구분	단위	고유값	전국지자체대비(Z*)	군(郡)대비(Z*)	경북지역대비(Z*)
인구1000명당공무원수	명	16.05	2.27	1.39	1.18
과장급 이상 상위직 비율	%	6.20	-0.73	-0.44	-0.79
정보공개율		97.16	-0.02	-0.42	0.11
교통사고건수	건수	15.38	-0.54	-0.07	-0.24
화재발생건수		1.66	0.61	-0.39	0.53
복지시설수	개소	0.21	0.11	-0.22	0.12
의료병상수		3.61	-1.15	-0.97	-1.23
국공립보육시설이용율	%	0.00	-1.12	-1.14	-0.99
조직변동율		0.00	-0.26	-0.30	-0.47
청렴지수	Z*	8.03	0.62	0.63	0.86

■ 지방재정분야

구분	단위	고유값	전국지자체대비(Z*)	군(郡)대비(Z*)	경북지역대비(Z*)
자립도 비중	%	0.05	-1.12	-0.63	-0.71
지방세 비중		0.03	-1.05	-0.52	-0.64
의무지출비율		0.60	-0.49	-0.29	-0.26
인건비비율		0.14	-0.12	1.37	0.65
사회복지비비율		0.11	-1.32	-1.48	-1.11
행사축제경비비율		0.01	0.74	0.19	0.03
경상수지비율		0.55	-0.84	-0.61	-0.27
예산대비 관리채무비율		0.09	0.30	1.06	-0.05
관리채무 상환비율		0.01	-0.06	0.81	-0.32
공기업 부채비율		0.00	-0.32	-0.28	-0.50

■ 지역발전분야

구분	단위	고유값	전국지자체대비(Z*)	군(郡)대비(Z*)	경북지역대비(Z*)
소득세활주민세	억원	18.17	-0.50	-0.40	-0.47
주민등록인구	천명	24.12	-0.93	-0.92	-0.37
고용률	%	65.10	1.38	0.74	0.76
SOC기반시설		26.02	-1.95	-1.73	-1.41
소비자서비스업 종사자수	명	2,434.00	-0.89	-1.12	-0.38
제조업종사자비율	%	23.13	0.24	0.23	0.01
천명당 이혼률		1.60	-0.98	-1.55	-0.94
시민참여		81.57	2.54	2.49	1.36
십만명당 자살률	명	54.10	1.96	1.09	1.86
노령화지수	%	508.70	4.08	3.10	2.18

■ 지방자치 핵심전략지수

구분	단위	전국지자체대비(Z*)	군(郡)대비(Z*)	경북지역대비(Z*)
지방조직관리지수	Z*	111.27	105.87	101.84
지방재정압박지수		91.96	99.06	93.18
지역발전지수		91.51	79.96	88.01

2) 요약그래프

■ 개황통계

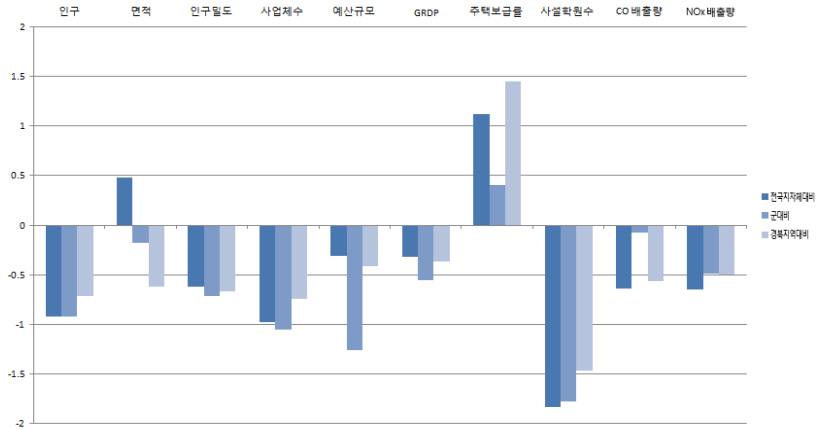
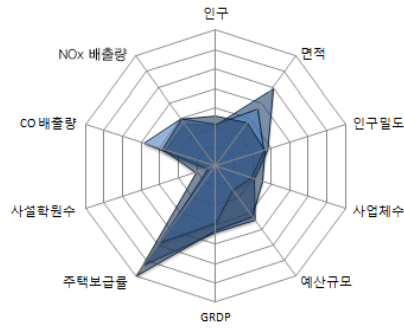

■ 자치행정분야

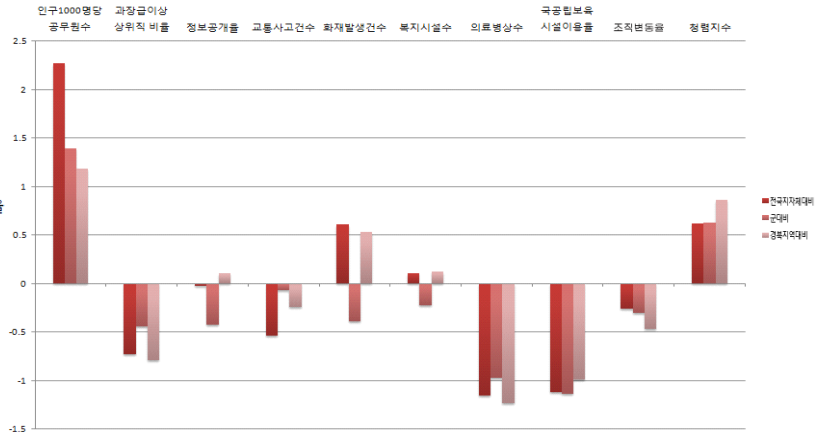
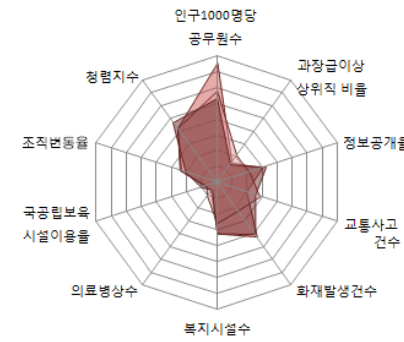

■ 지방재정분야

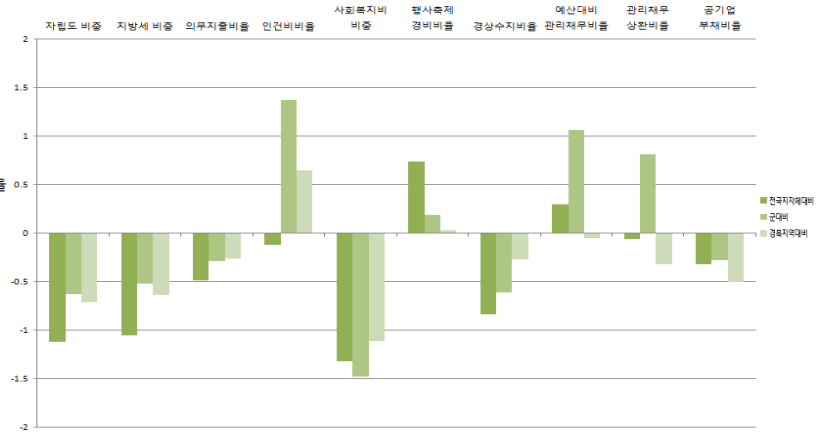
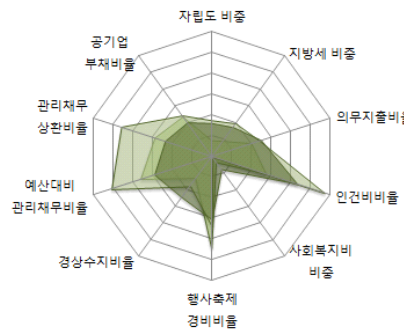

■ 지역발전분야

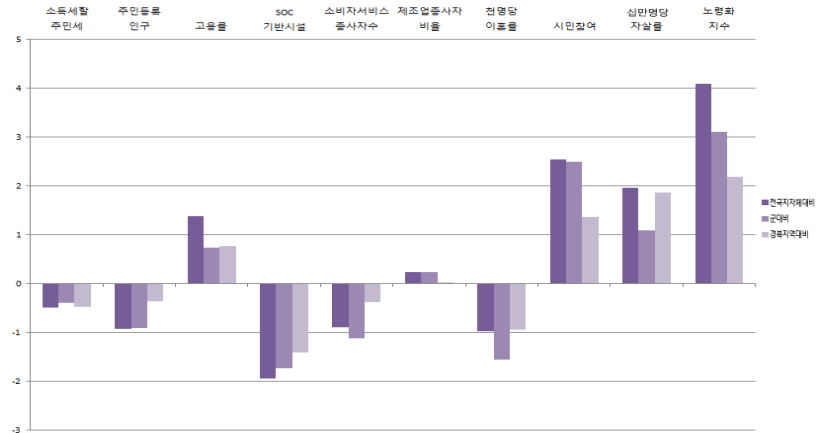
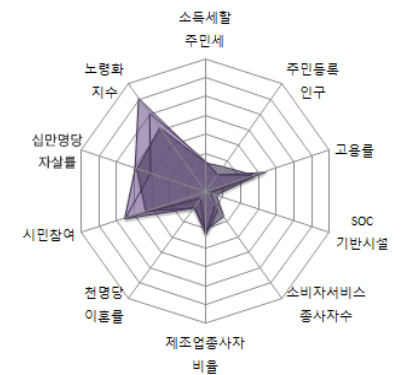

전국지역대
군대
광역지역대

14-13. 의성군

1) 지표

■ 개황통계

구분	단위	고유값	전국지자체대비(Z*)	군(郡)대비(Z*)	경북지역대비(Z*)
인구	천명	57,04	-0.77	0.07	-0.46
면적	㎢	1,175.00	1.96	1.70	1.00
인구밀도	열명	4.85	-0.61	-0.60	-0.61
사업체수	백개	36.76	-0.83	-0.07	-0.51
예산규모	백억원	40.06	-0.21	1.45	-0.25
GRDP	천억원	9.34	-0.30	-0.31	-0.34
주택보급률	%	111.41	0.75	0.06	0.43
사설학원수	개소/천명	0.37	-1.75	-1.66	-1.38
CO 배출량	백톤	12.70	-0.67	-0.16	-0.60
NOx 배출량		17.07	-0.54	-0.31	-0.39

■ 자치행정분야

구분	단위	고유값	전국지자체대비(Z*)	군(郡)대비(Z*)	경북지역대비(Z*)
인구1000명당공무원수	명	11.15	1.16	0.11	0.30
과장급 이상 상위직 비율	%	6.29	-0.64	-0.27	-0.64
정보공개율		94.61	-1.40	-1.92	-0.76
교통사고건수	건수	11.99	-1.00	-0.74	-0.88
화재발생건수		1.44	0.29	-0.78	0.14
복지시설수	개소	0.37	0.69	0.15	1.80
의료병상수		14.87	0.38	0.46	0.49
국공립보육시설이용율	%	14.82	0.09	-0.18	-0.27
조직변동율		25.00	1.40	1.44	1.60
청렴지수	Z*	7.48	-0.44	-0.32	0.07

■ 지방재정분야

구분	단위	고유값	전국지자체대비(Z*)	군(郡)대비(Z*)	경북지역대비(Z*)
자립도 비중	%	0.05	-1.10	-0.57	-0.67
지방세 비중		0.03	-1.04	-0.49	-0.62
의무지출비율		0.62	-0.30	-0.07	0.08
인건비비율		0.12	-0.48	-0.27	-0.26
사회복지비비율		0.17	-0.90	0.07	-0.22
행사축제경비비율		0.01	0.33	-0.28	-0.38
경상수지비율		0.54	-0.88	-0.69	-0.35
예산대비 관리채무비율		0.00	-0.90	-1.13	-1.64
관리채무 상환비율		0.00	-0.65	-0.88	-1.24
공기업 부채비율		0.00	-0.32	-0.28	-0.50

■ 지역발전분야

구분	단위	고유값	전국지자체대비(Z*)	군(郡)대비(Z*)	경북지역대비(Z*)
소득세할주민세	억원	24.50	-0.50	-0.35	-0.46
주민등록인구	천명	57,04	-0.77	0.07	-0.31
고용률	%	71.70	2.71	1.72	1.87
SOC기반시설		30.97	-1.68	-1.22	-1.04
소비자서비스업 종사자수	명	5,727.00	-0.80	-0.32	-0.34
제조업종사자비율	%	14.37	-0.34	-0.36	-0.58
천명당 이혼률		1.60	-0.98	-1.55	-0.94
시민참여		77.68	0.95	0.91	-0.11
십만명당 자살률	명	45.80	1.19	0.40	0.98
노령화지수	%	469.55	3.65	2.67	1.88

■ 지방자치 핵심전략지수

구분	단위	전국지자체대비(Z*)	군(郡)대비(Z*)	경북지역대비(Z*)
지방조직관리지수	Z*	107.69	102.19	101.52
지방재정압박지수		86.13	89.94	86.58
지역발전지수		93.65	88.73	94.60

2) 요약그래프

■ 개황통계

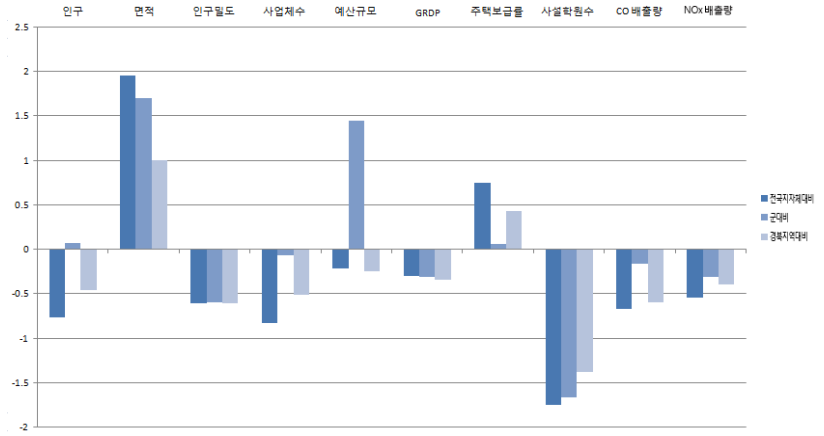
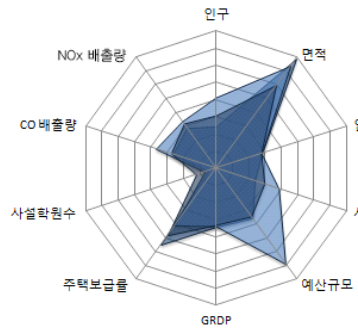

■ 자치행정분야

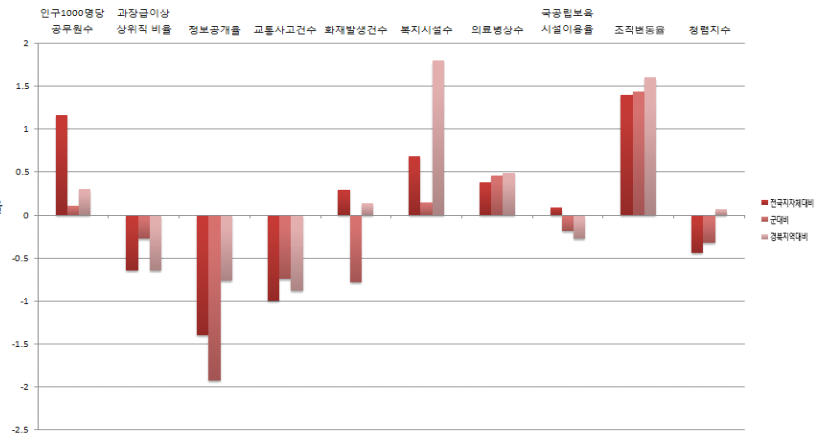
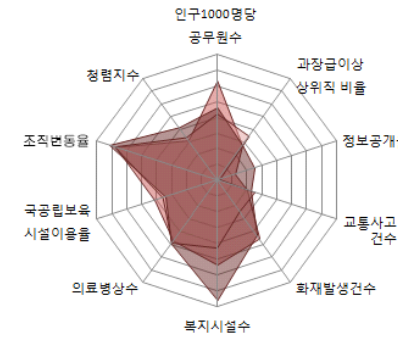

■ 지방재정분야

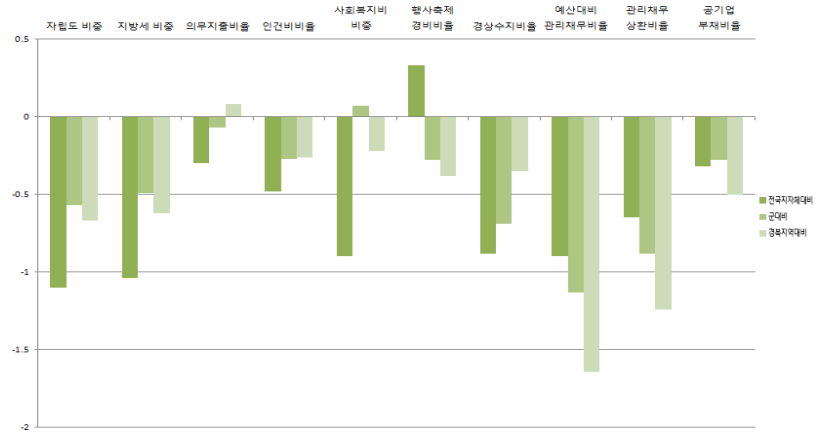
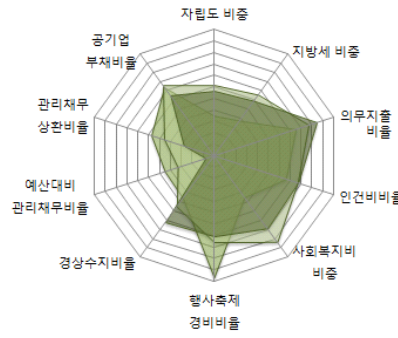

■ 지역발전분야

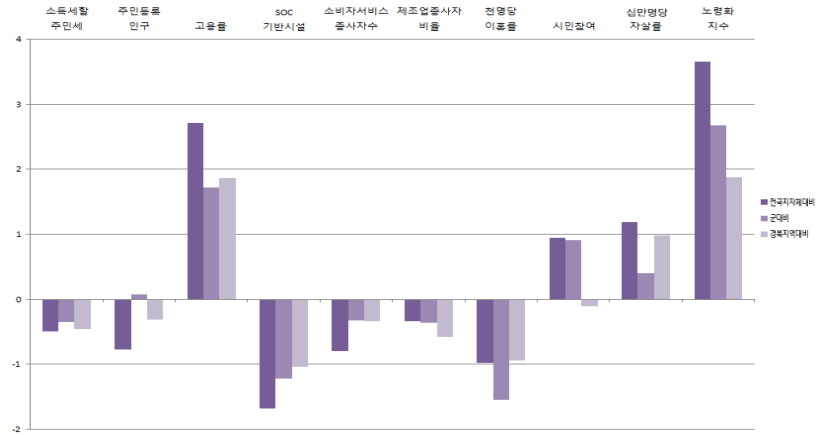
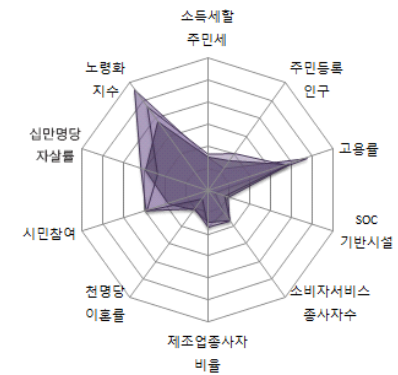

전국과 나

14-14. 청송군

1) 지표

■ 개황통계

구분	단위	고유값	전국지자체대비(Z*)	군(郡)대비(Z*)	경북지역대비(Z*)
인구	천명	26,48	-0.91	-0.85	-0.70
면적	㎢	846.00	1.09	0.60	0.05
인구밀도	열명	3.13	-0.62	-0.80	-0.71
사업체수	백개	20.28	-0.94	-0.85	-0.69
예산규모	백억원	22.23	-0.30	-1.06	-0.40
GRDP	천억원	4.43	-0.32	-0.58	-0.37
주택보급률	%	111.30	0.74	0.05	0.39
사설학원수	개소/천명	0.64	-1.22	-0.84	-0.78
CO 배출량	백톤	16.28	-0.57	0.13	-0.46
NOx 배출량		9.87	-0.65	-0.50	-0.50

■ 자치행정분야

구분	단위	고유값	전국지자체대비(Z*)	군(郡)대비(Z*)	경북지역대비(Z*)
인구1000명당공무원수	명	14.58	1.94	1.01	0.92
과장급 이상 상위직 비율	%	6.74	-0.17	0.59	0.12
정보공개율		99.07	1.02	0.70	0.77
교통사고건수	건수	13.07	-0.85	-0.53	-0.67
화재발생건수		1.17	-0.10	-1.26	-0.34
복지시설수	개소	0.30	0.46	0.00	1.11
의료병상수		3.78	-1.13	-0.95	-1.20
국공립보육시설이용율	%	27.35	1.12	0.63	0.35
조직변동율		0.00	-0.26	-0.30	-0.47
청렴지수	Z*	6.92	-1.51	-1.28	-0.74

■ 지방재정분야

구분	단위	고유값	전국지자체대비(Z*)	군(郡)대비(Z*)	경북지역대비(Z*)
자립도 비중	%	0.04	-1.13	-0.64	-0.72
지방세 비중		0.03	-1.11	-0.65	-0.73
의무지출비율		0.54	-0.87	-0.76	-0.94
인건비비율		0.12	-0.44	-0.11	-0.17
사회복지비비율		0.14	-1.15	-0.87	-0.76
행사축제경비비율		0.02	1.63	1.20	0.94
경상수지비율		0.55	-0.82	-0.57	-0.23
예산대비 관리채무비율		0.05	-0.17	0.20	-0.67
관리채무 상환비율		0.01	-0.41	-0.18	-0.86
공기업 부채비율		0.74	0.69	2.53	0.69

■ 지역발전분야

구분	단위	고유값	전국지자체대비(Z*)	군(郡)대비(Z*)	경북지역대비(Z*)
소득세할주민세	억원	14.55	-0.51	-0.42	-0.47
주민등록인구	천명	26,48	-0.91	-0.85	-0.37
고용률	%	69.10	2.18	1.33	1.43
SOC기반시설		27.58	-1.87	-1.57	-1.29
소비자서비스업 종사자수	명	3,762.00	-0.86	-0.79	-0.36
제조업종사자비율	%	4.55	-0.99	-1.02	-1.24
천명당 이혼률		1.90	-0.61	-0.67	-0.41
시민참여		78.10	1.12	1.08	0.05
십만명당 자살률	명	41.80	0.82	0.06	0.55
노령화지수	%	370.16	2.56	1.58	1.10

■ 지방자치 핵심전략지수

구분	단위	전국지자체대비(Z*)	군(郡)대비(Z*)	경북지역대비(Z*)
지방조직관리지수	Z*	113.05	110.26	106.55
지방재정압박지수		89.37	94.56	90.22
지역발전지수		93.09	85.71	92.09

2) 요약그래프

■ 개황통계

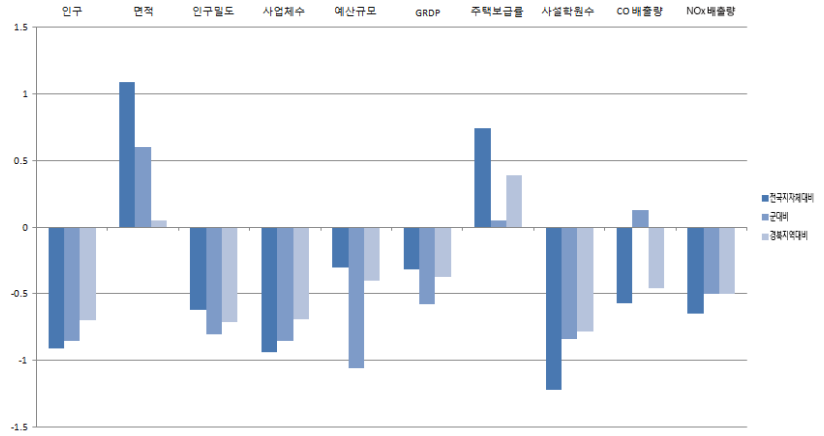
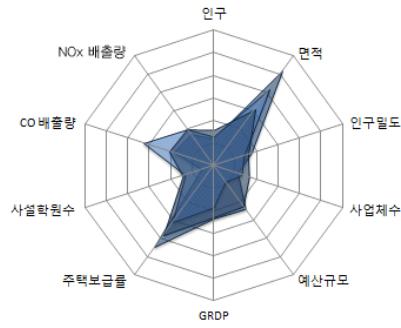

■ 자치행정분야

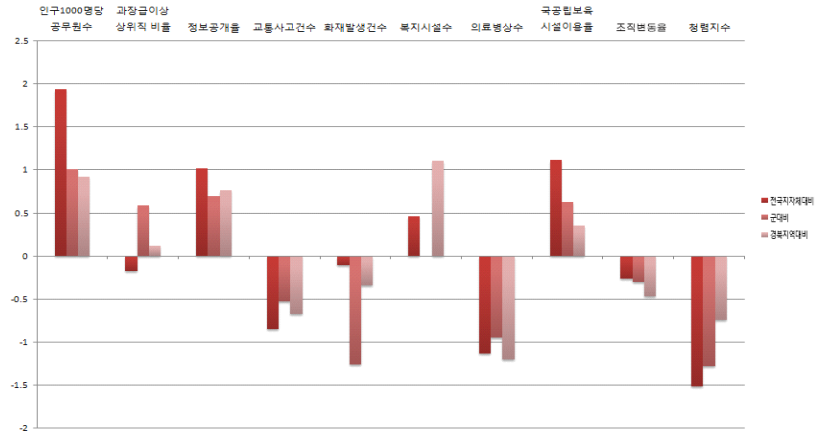
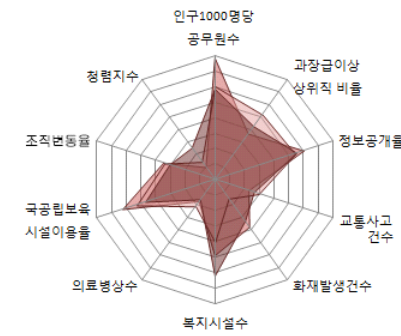

■ 지방재정분야

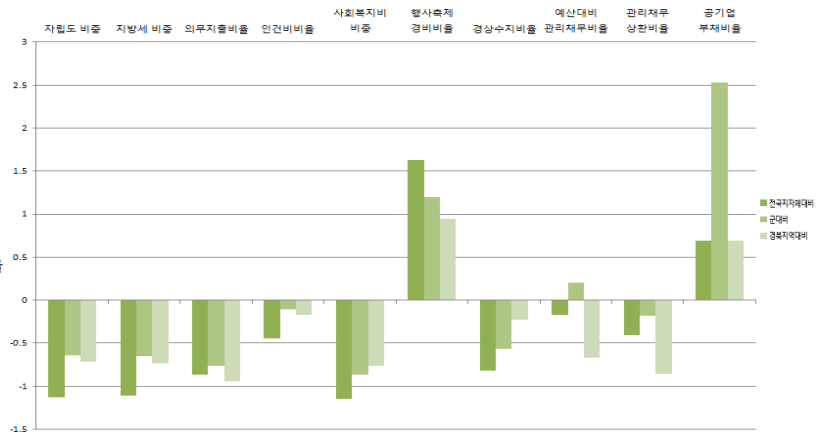
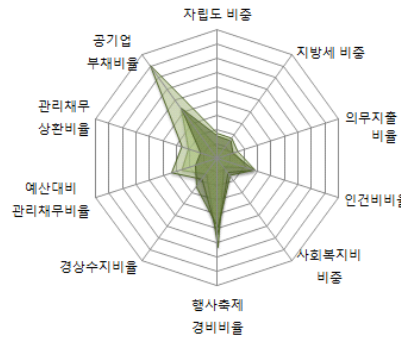

■ 지역발전분야

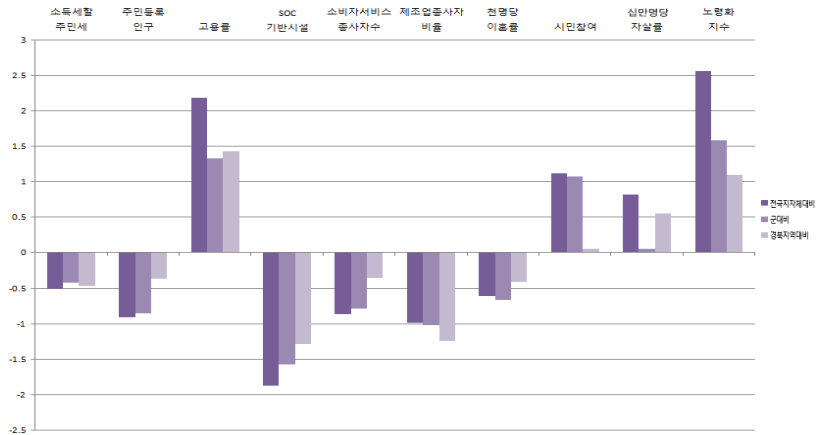
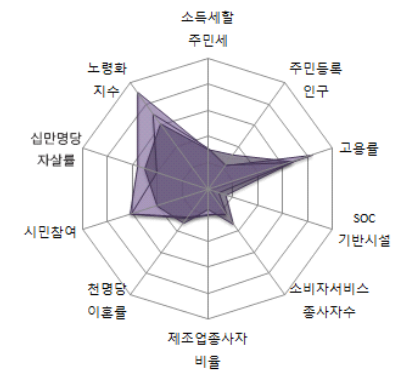

전국과 나

14-15. 영양군

1) 지표

■ 개황통계

구분	단위	고유값	전국지자체대비(Z*)	군(郡)대비(Z*)	경북지역대비(Z*)
인구	천명	18,21	-0.95	-1.10	-0.76
면적	㎢	815.00	1.01	0.49	-0.04
인구밀도	열명	2.23	-0.62	-0.90	-0.76
사업체수	백개	11.94	-1.00	-1.24	-0.78
예산규모	백억원	20.34	-0.31	-1.33	-0.41
GRDP	천억원	3.44	-0.32	-0.64	-0.38
주택보급률	%	109.31	0.49	-0.18	-0.31
사설학원수	개소/천명	0.44	-1.61	-1.44	-1.23
CO 배출량	백톤	10.61	-0.72	-0.33	-0.69
NOx 배출량		5.35	-0.72	-0.61	-0.57

■ 자치행정분야

구분	단위	고유값	전국지자체대비(Z*)	군(郡)대비(Z*)	경북지역대비(Z*)
인구1000명당공무원수	명	19.55	3.06	2.32	1.81
과장급 이상 상위직 비율	%	6.46	-0.46	0.06	-0.35
정보공개율		99.54	1.27	0.97	0.93
교통사고건수	건수	8.57	-1.47	-1.41	-1.51
화재발생건수		1.32	0.12	-1.00	-0.07
복지시설수	개소	0.33	0.55	0.06	1.40
의료병상수		2.75	-1.27	-1.08	-1.36
국공립보육시설이용율	%	65.18	4.21	3.09	2.20
조직변동율		0.00	-0.26	-0.30	-0.47
청렴지수	Z*	7.02	-1.32	-1.11	-0.59

■ 지방재정분야

구분	단위	고유값	전국지자체대비(Z*)	군(郡)대비(Z*)	경북지역대비(Z*)
자립도 비중	%	0.03	-1.25	-0.89	-0.90
지방세 비중		0.01	-1.23	-0.89	-0.90
의무지출비율		0.48	-1.30	-1.28	-1.70
인건비비율		0.12	-0.38	0.17	-0.02
사회복지비비율		0.12	-1.29	-1.37	-1.05
행사축제경비비율		0.02	1.57	1.13	0.88
경상수지비율		0.49	-1.10	-1.14	-0.82
예산대비 관리채무비율		0.05	-0.20	0.14	-0.71
관리채무 상환비율		0.02	0.09	1.22	-0.09
공기업 부채비율		2.17	2.64	7.94	2.97

■ 지역발전분야

구분	단위	고유값	전국지자체대비(Z*)	군(郡)대비(Z*)	경북지역대비(Z*)
소득세할주민세	억원	6.93	-0.51	-0.48	-0.49
주민등록인구	천명	18,21	-0.95	-1.10	-0.38
고용률	%	62.40	0.84	0.34	0.30
SOC기반시설		41.57	-1.10	-0.14	-0.26
소비자서비스업 종사자수	명	1,745.00	-0.91	-1.28	-0.39
제조업종사자비율	%	6.74	-0.85	-0.87	-1.09
천명당 이혼률		1.80	-0.73	-0.96	-0.59
시민참여		77.42	0.84	0.81	-0.21
십만명당 자살률	명	55.50	2.09	1.20	2.01
노령화지수	%	348.98	2.33	1.35	0.94

■ 지방자치 핵심전략지수

구분	단위	전국지자체대비(Z*)	군(郡)대비(Z*)	경북지역대비(Z*)
지방조직관리지수	Z*	119.54	115.59	109.71
지방재정압박지수		89.52	95.59	89.60
지역발전지수		94.05	88.20	97.94

2) 요약그래프

■ 개황통계

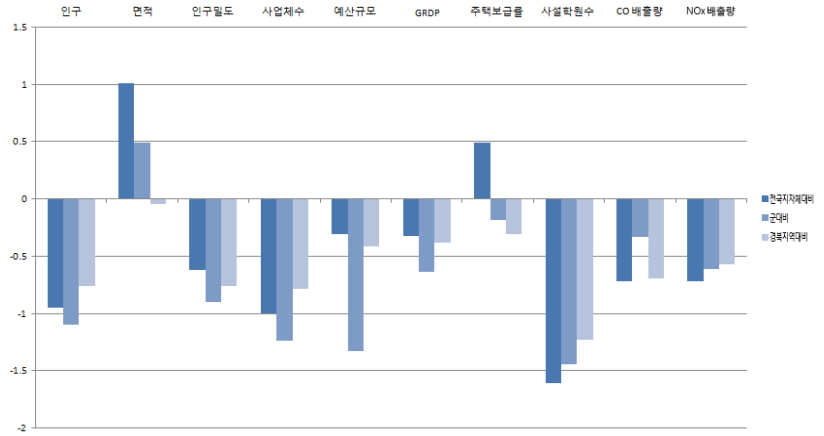
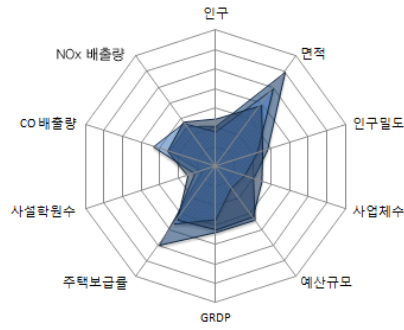

■ 자치행정분야

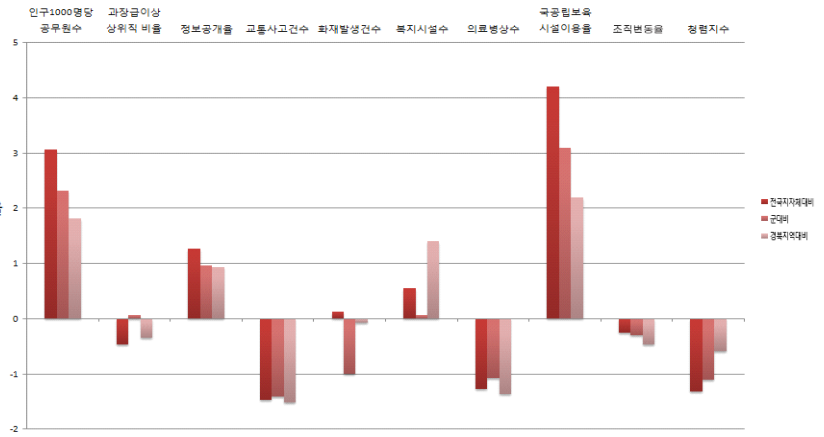
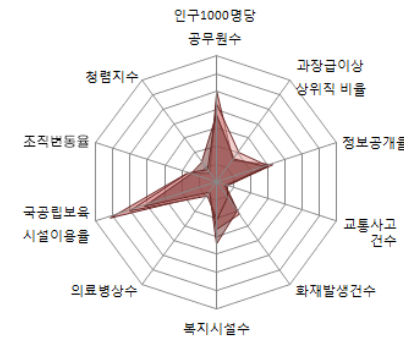

■ 지방재정분야

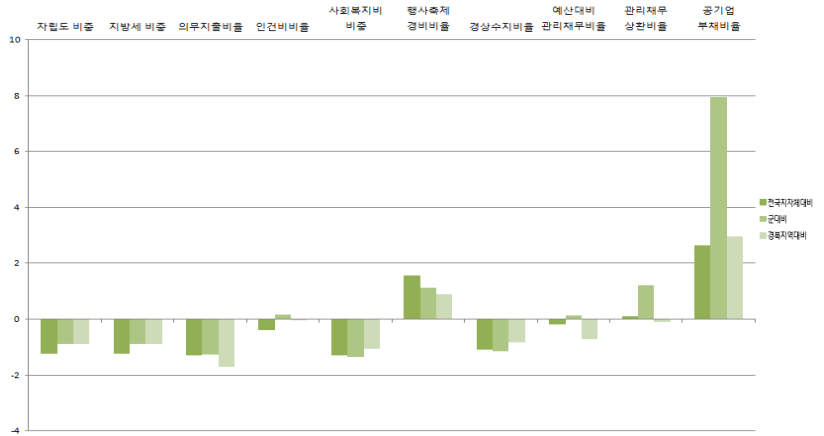
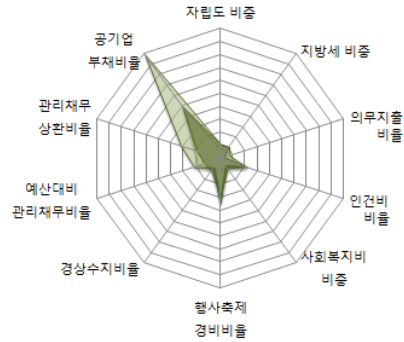

■ 지역발전분야

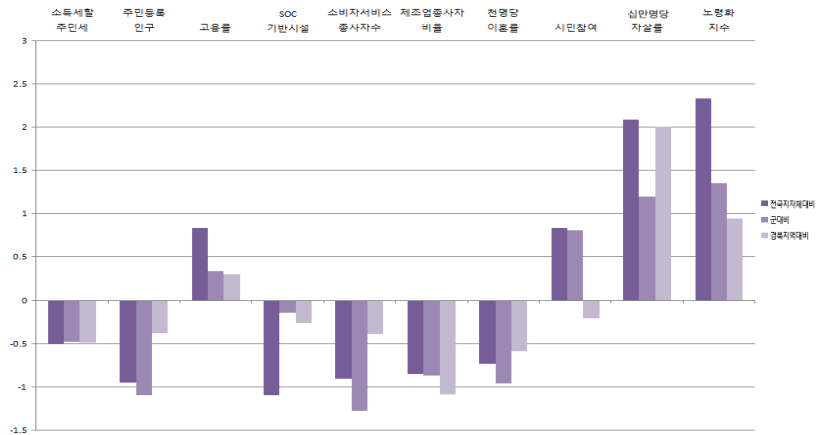
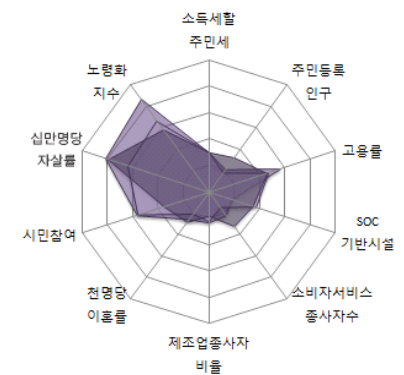

전국과 나

14-16. 영덕군

1) 지표

■ 개황통계

구분	단위	고유값	전국지자체대비(Z*)	군(郡)대비(Z*)	경북지역대비(Z*)
인구	천명	40,26	-0.85	-0.44	-0.59
면적	km ²	741.00	0.82	0.24	-0.25
인구밀도	열명	5.43	-0.61	-0.54	-0.58
사업체수	백개	34.25	-0.84	-0.19	-0.54
예산규모	백억원	30.02	-0.26	0.03	-0.33
GRDP	천억원	5.55	-0.31	-0.52	-0.37
주택보급률	%	110.82	0.68	-0.01	0.22
사설학원수	개소/천명	0.82	-0.86	-0.29	-0.39
CO 배출량	백톤	9.57	-0.75	-0.42	-0.73
NOx 배출량		10.73	-0.64	-0.47	-0.49

■ 자치행정분야

구분	단위	고유값	전국지자체대비(Z*)	군(郡)대비(Z*)	경북지역대비(Z*)
인구1000명당공무원수	명	11.03	1.13	0.07	0.28
과장급 이상 상위직 비율	%	6.08	-0.85	-0.67	-0.99
정보공개율		98.72	0.83	0.49	0.65
교통사고건수	건수	17.54	-0.24	0.35	0.16
화재발생건수		1.44	0.29	-0.78	0.14
복지시설수	개소	0.15	-0.10	-0.36	-0.49
의료병상수		12.54	0.07	0.17	0.14
국공립보육시설이용율	%	33.38	1.61	1.02	0.64
조직변동율		0.00	-0.26	-0.30	-0.47
청렴지수	Z*	7.50	-0.40	-0.28	0.10

■ 지방재정분야

구분	단위	고유값	전국지자체대비(Z*)	군(郡)대비(Z*)	경북지역대비(Z*)
자립도 비중	%	0.05	-1.12	-0.62	-0.70
지방세 비중		0.03	-1.09	-0.59	-0.70
의무지출비율		0.51	-1.14	-1.08	-1.41
인건비비율		0.12	-0.50	-0.35	-0.31
사회복지비비율		0.19	-0.76	0.56	0.06
행사축제경비비율		0.01	0.73	0.17	0.02
경상수지비율		0.53	-0.93	-0.80	-0.46
예산대비 관리채무비율		0.12	0.79	1.96	0.60
관리채무 상환비율		0.02	0.11	1.28	-0.06
공기업 부채비율		0.02	-0.30	-0.21	-0.47

■ 지역발전분야

구분	단위	고유값	전국지자체대비(Z*)	군(郡)대비(Z*)	경북지역대비(Z*)
소득세할주민세	억원	19.07	-0.50	-0.39	-0.47
주민등록인구	천명	40,26	-0.85	-0.44	-0.34
고용률	%	56.90	-0.27	-0.47	-0.63
SOC기반시설		53.33	-0.45	1.06	0.61
소비자서비스업 종사자수	명	5,834.00	-0.79	-0.29	-0.33
제조업종사자비율	%	10.95	-0.57	-0.59	-0.81
천명당 이혼률		2.10	-0.36	-0.09	-0.05
시민참여		78.19	1.16	1.12	0.08
십만명당 자살률	명	34.90	0.17	-0.51	-0.18
노령화지수	%	336.72	2.20	1.21	0.84

■ 지방자치 핵심전략지수

구분	단위	전국지자체대비(Z*)	군(郡)대비(Z*)	경북지역대비(Z*)
지방조직관리지수	Z*	101.47	95.26	93.70
지방재정압박지수		96.65	111.31	100.53
지역발전지수		92.62	91.23	92.74

2) 요약그래프

■ 개황통계

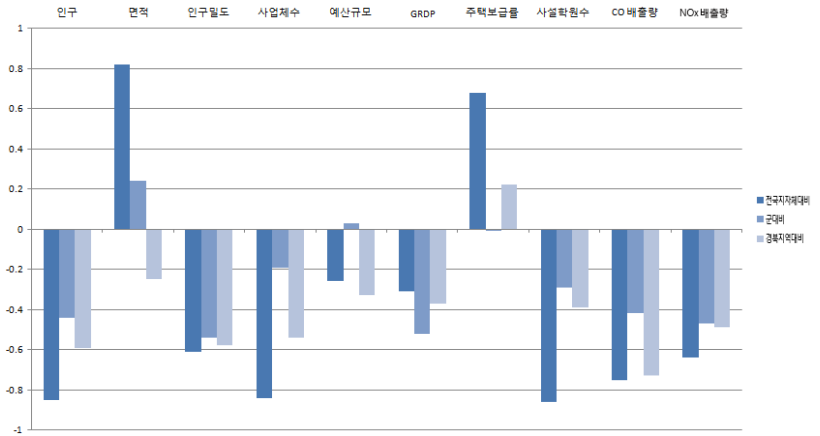
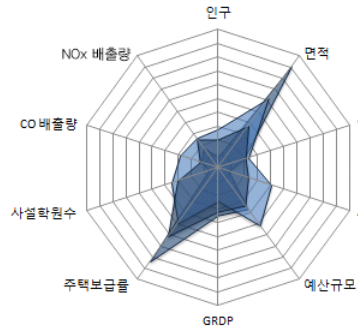

■ 자치행정분야

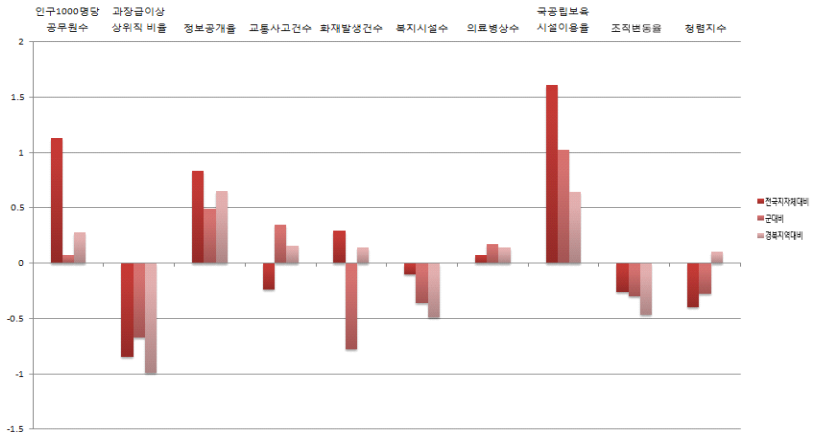
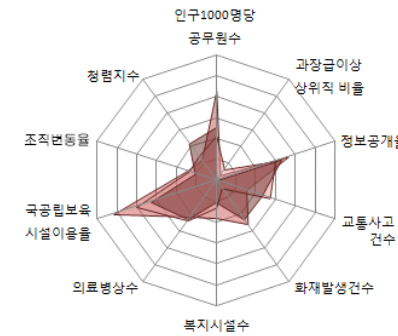

■ 지방재정분야

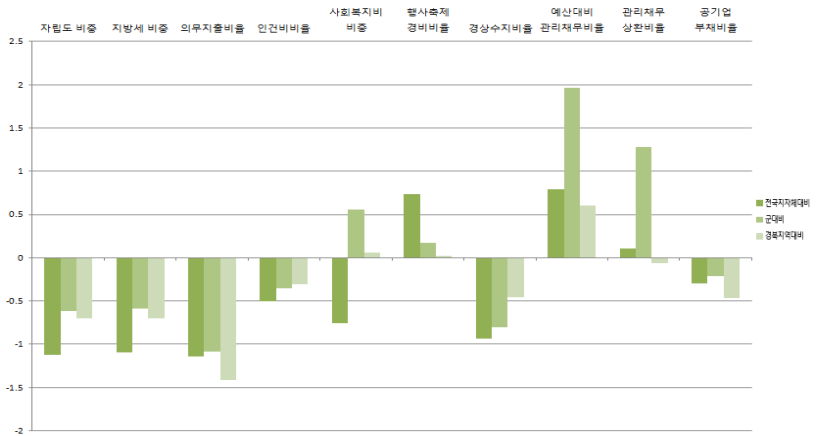
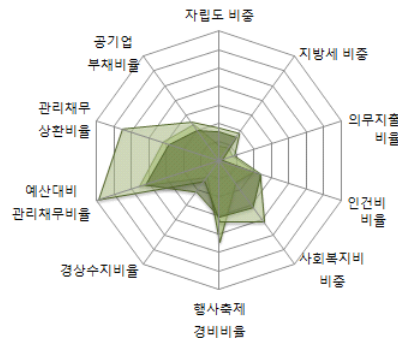

■ 지역발전분야

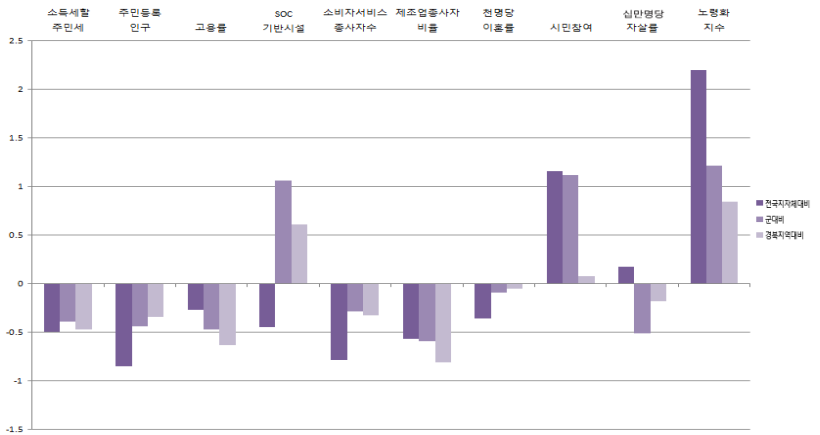
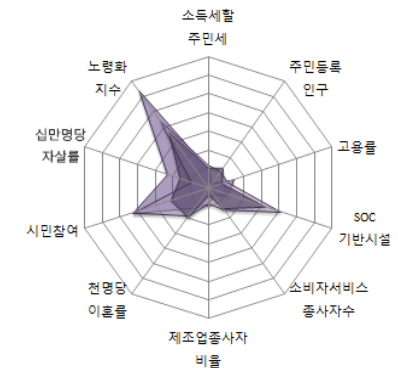

전국과 나

14-17. 청도군

1) 지표

■ 개황통계

구분	단위	고유값	전국지자체대비(Z*)	군(郡)대비(Z*)	경북지역대비(Z*)
인구	천명	43,97	-0.83	-0.32	-0.56
면적	㎢	694.00	0.69	0.09	-0.39
인구밀도	열명	6.34	-0.61	-0.43	-0.53
사업체수	백개	31,94	-0.86	-0.30	-0.57
예산규모	백억원	28.40	-0.27	-0.19	-0.35
GRDP	천억원	7.43	-0.31	-0.41	-0.36
주택보급률	%	116.32	1.36	0.64	2.15
사설학원수	개소/천명	0.84	-0.82	-0.23	-0.34
CO 배출량	백톤	11.99	-0.69	-0.22	-0.63
NOx 배출량		18.65	-0.52	-0.27	-0.37

■ 자치행정분야

구분	단위	고유값	전국지자체대비(Z*)	군(郡)대비(Z*)	경북지역대비(Z*)
인구1000명당공무원수	명	10.19	0.94	-0.15	0.13
과장급 이상 상위직 비율	%	6.25	-0.68	-0.34	-0.71
정보공개율		98.25	0.57	0.22	0.49
교통사고건수	건수	16.15	-0.43	0.08	-0.10
화재발생건수		1.36	0.18	-0.91	0.01
복지시설수	개소	0.34	0.60	0.09	1.52
의료병상수		20.31	1.12	1.16	1.32
국공립보육시설이용율	%	31.72	1.47	0.92	0.56
조직변동율		0.35	-0.24	-0.28	-0.44
청렴지수	Z*	8.20	0.94	0.92	1.11

■ 지방재정분야

구분	단위	고유값	전국지자체대비(Z*)	군(郡)대비(Z*)	경북지역대비(Z*)
자립도 비중	%	0.05	-1.06	-0.49	-0.61
지방세 비중		0.04	-1.00	-0.41	-0.56
의무지출비율		0.73	0.48	0.88	1.47
인건비비율		0.12	-0.39	0.12	-0.04
사회복지비비율		0.13	-1.18	-0.95	-0.80
행사축제경비비율		0.01	0.35	-0.25	-0.37
경상수지비율		0.47	-1.18	-1.28	-0.97
예산대비 관리채무비율		0.01	-0.81	-0.97	-1.52
관리채무 상환비율		0.00	-0.62	-0.80	-1.20
공기업 부채비율		0.28	0.06	0.78	-0.05

■ 지역발전분야

구분	단위	고유값	전국지자체대비(Z*)	군(郡)대비(Z*)	경북지역대비(Z*)
소득세할주민세	억원	25,80	-0.49	-0.34	-0.45
주민등록인구	천명	43,97	-0.83	-0.32	-0.33
고용률	%	67.50	1.86	1.10	1.16
SOC기반시설		35.98	-1.41	-0.71	-0.67
소비자서비스업 종사자수	명	5,439.00	-0.81	-0.39	-0.34
제조업종사자비율	%	18.15	-0.09	-0.11	-0.32
천명당 이혼률		2.00	-0.48	-0.38	-0.23
시민참여		79.43	1.66	1.62	0.55
십만명당 자살률	명	31,90	-0.11	-0.76	-0.50
노령화지수	%	370.50	2.57	1.58	1.10

■ 지방자치 핵심전략지수

구분	단위	전국지자체대비(Z*)	군(郡)대비(Z*)	경북지역대비(Z*)
지방조직관리지수	Z*	101.44	96.03	94.77
지방재정압박지수		84.21	84.76	82.54
지역발전지수		92.95	88.90	91.96

2) 요약그래프

■ 개황통계

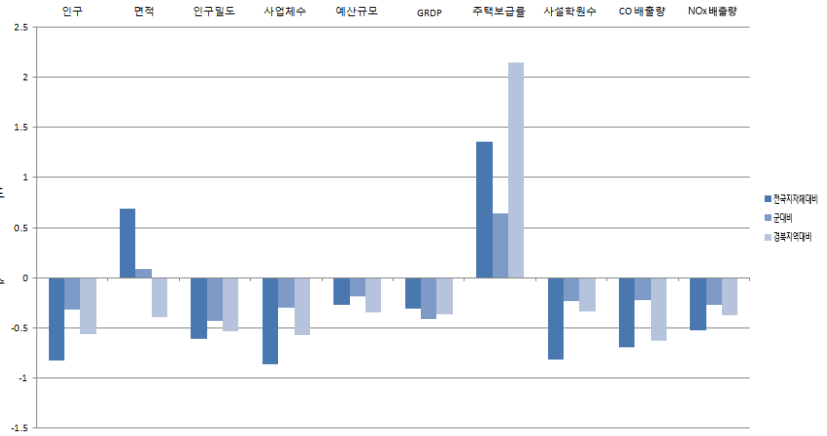
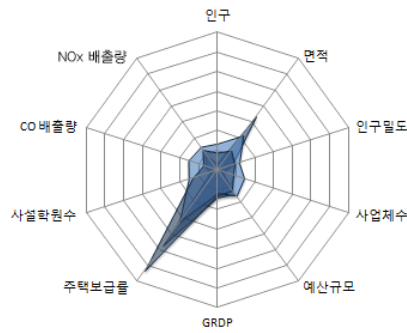

■ 자치행정분야

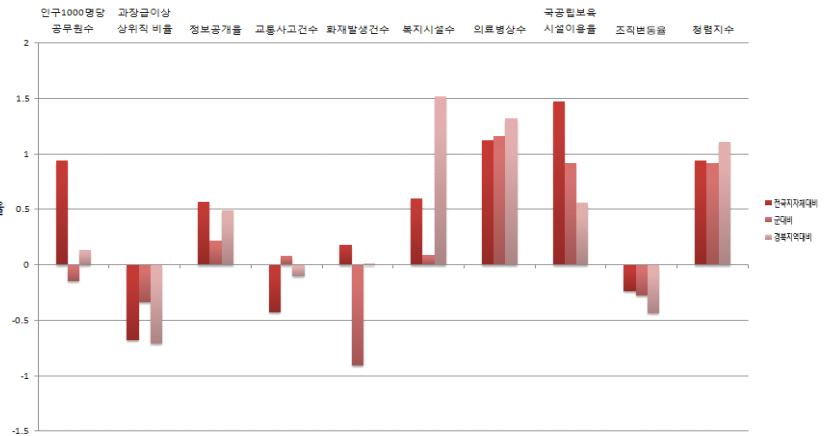
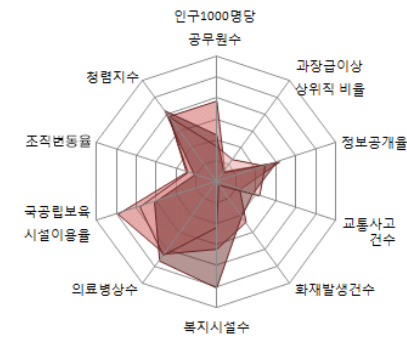

■ 지방재정분야

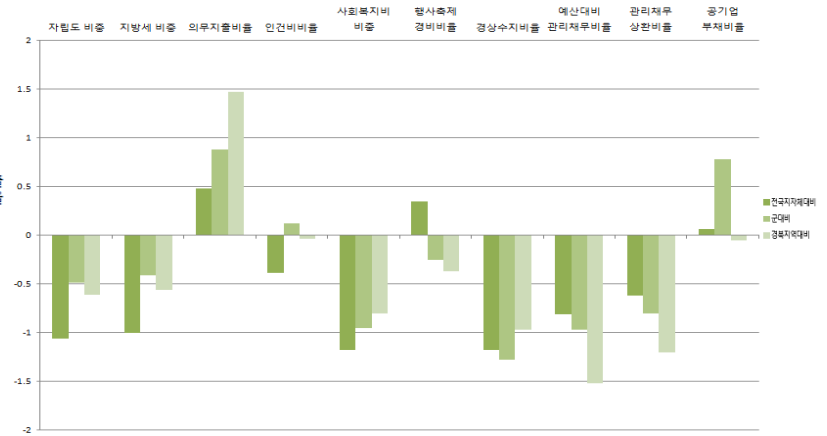
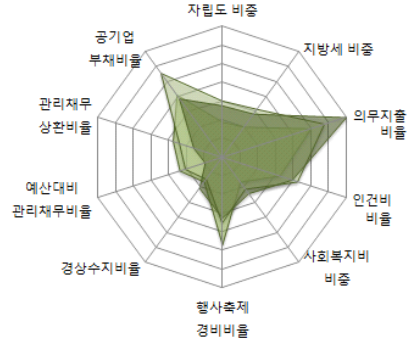

■ 지역발전분야

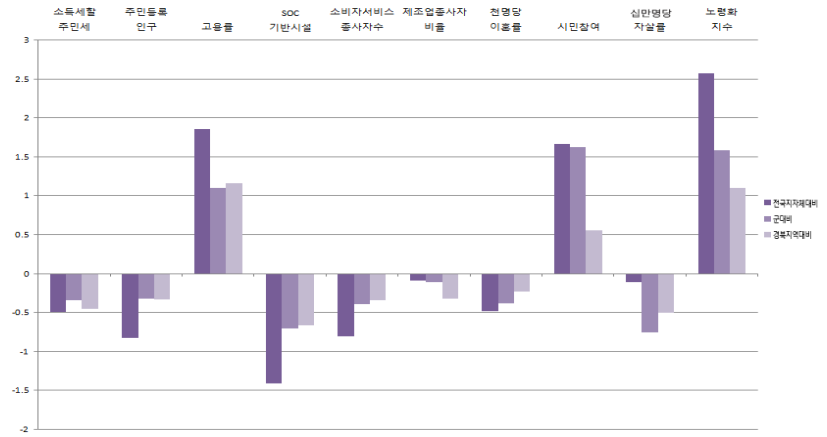
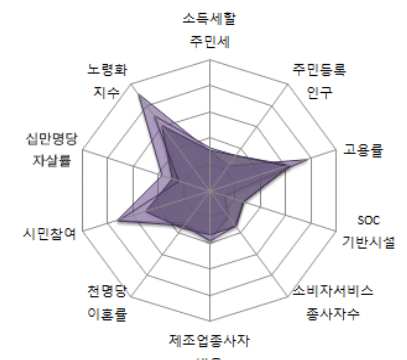

전국파너

14-18. 고령군

1) 지표

■ 개황통계

구분	단위	고유값	전국지자체대비(Z*)	군(郡)대비(Z*)	경북지역대비(Z*)
인구	천명	35,34	-0.87	-0.58	-0.63
면적	㎢	384.00	-0.12	-0.96	-1.28
인구밀도	열명	9.20	-0.61	-0.11	-0.37
사업체수	백개	28.99	-0.88	-0.44	-0.60
예산규모	백억원	22.76	-0.30	-0.99	-0.39
GRDP	천억원	9.82	-0.30	-0.28	-0.34
주택보급률	%	111.43	0.75	0.07	0.44
사설학원수	개소/천명	0.68	-1.14	-0.71	-0.70
CO 배출량	백톤	14.05	-0.63	-0.05	-0.55
NOx 배출량		15.86	-0.56	-0.34	-0.41

■ 자치행정분야

구분	단위	고유값	전국지자체대비(Z*)	군(郡)대비(Z*)	경북지역대비(Z*)
인구1000명당공무원수	명	11.60	1.26	0.22	0.38
과장급 이상 상위직 비율	%	6.83	-0.07	0.77	0.28
정보공개율		100.00	1.52	1.24	1.09
교통사고건수	건수	18.50	-0.11	0.54	0.34
화재발생건수		2.35	1.61	0.84	1.77
복지시설수	개소	0.28	0.39	-0.05	0.91
의료병상수		8.35	-0.51	-0.37	-0.50
국공립보육시설이용율	%	25.63	0.98	0.52	0.26
조직변동율		-4.17	-0.54	-0.59	-0.81
청렴지수	Z*	7.78	0.14	0.20	0.50

■ 지방재정분야

구분	단위	고유값	전국지자체대비(Z*)	군(郡)대비(Z*)	경북지역대비(Z*)
자립도 비중	%	0.06	-1.02	-0.41	-0.55
지방세 비중		0.04	-0.95	-0.31	-0.49
의무지출비율		0.80	0.96	1.46	2.32
인건비비율		0.12	-0.46	-0.18	-0.21
사회복지비비중		0.14	-1.11	-0.71	-0.67
행사축제경비비율		0.01	0.50	-0.09	-0.22
경상수지비율		0.57	-0.73	-0.39	-0.04
예산대비 관리채무비율		0.05	-0.28	-0.01	-0.82
관리채무 상환비율		0.02	-0.05	0.82	-0.31
공기업 부채비율		0.00	-0.32	-0.28	-0.50

■ 지역발전분야

구분	단위	고유값	전국지자체대비(Z*)	군(郡)대비(Z*)	경북지역대비(Z*)
소득세할주민세	억원	40.86	-0.48	-0.22	-0.43
주민등록인구	천명	35,34	-0.87	-0.58	-0.35
고용률	%	62.60	0.88	0.37	0.33
SOC기반시설		46.57	-0.82	0.37	0.11
소비자서비스업 종사자수	명	3,736.00	-0.86	-0.80	-0.36
제조업종사자비율	%	52.78	2.20	2.21	2.02
천명당 이혼률		2.20	-0.24	0.21	0.13
시민참여		78.65	1.34	1.30	0.26
십만명당 자살률	명	42.60	0.89	0.13	0.64
노령화지수	%	215.01	0.86	-0.12	-0.11

■ 지방자치 핵심전략지수

구분	단위	전국지자체대비(Z*)	군(郡)대비(Z*)	경북지역대비(Z*)
지방조직관리지수	Z*	107.86	105.47	102.94
지방재정압박지수		90.91	98.84	92.83
지역발전지수		97.25	101.09	110.23

2) 요약그래프

■ 개황통계

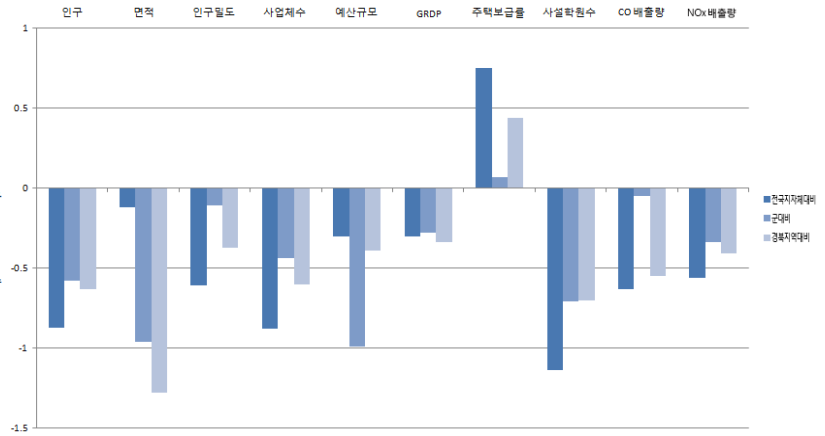
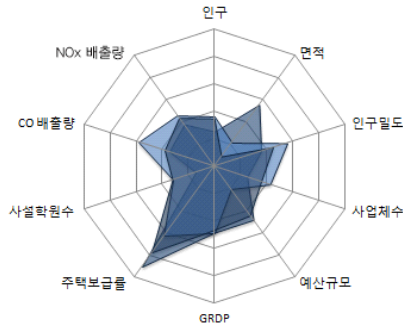

■ 자치행정분야

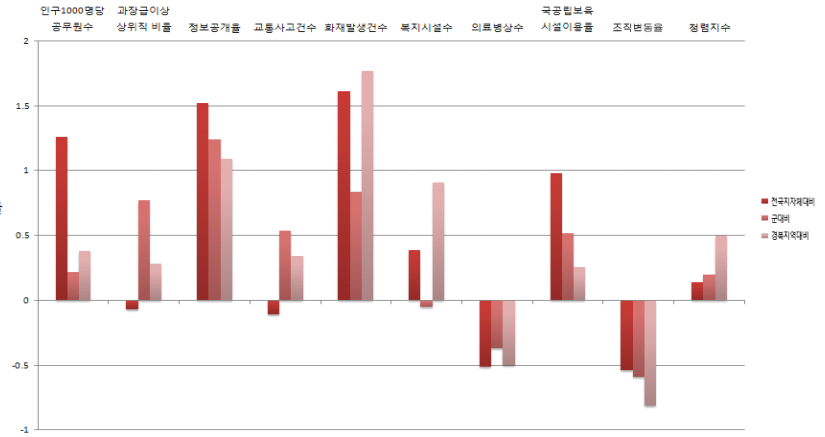
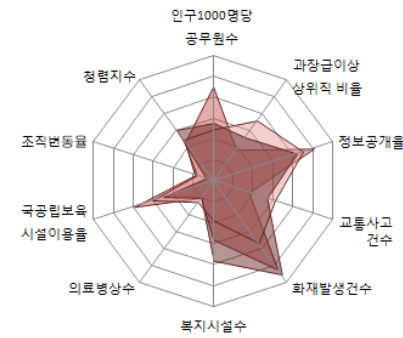

■ 지방재정분야

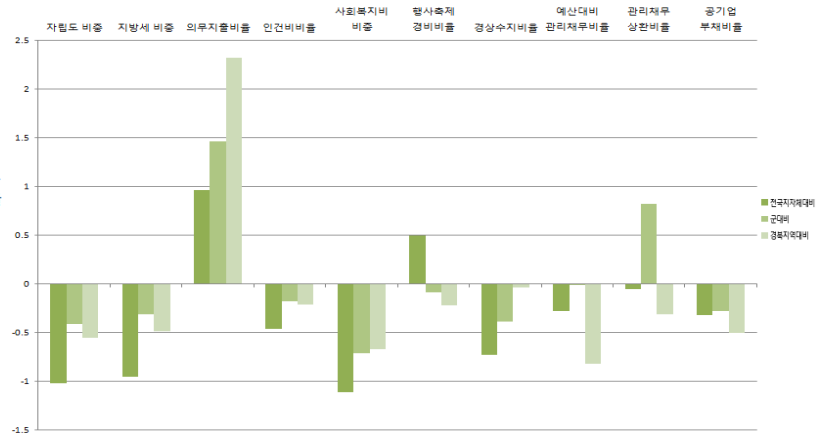
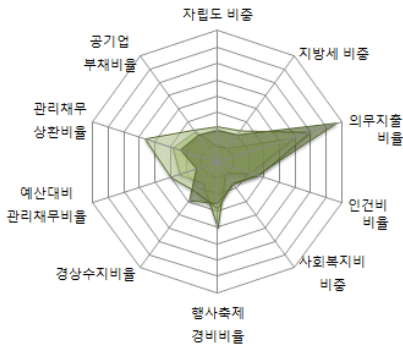

■ 지역발전분야

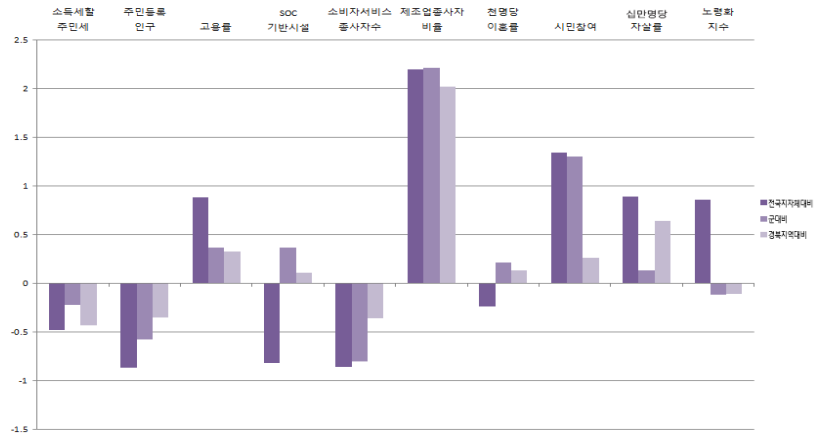
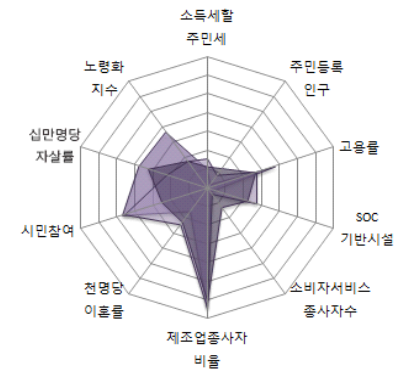

전국과 너

14-19. 성주군

1) 지표

■ 개황통계

구분	단위	고유값	전국지자체대비(Z*)	군(郡)대비(Z*)	경북지역대비(Z*)
인구	천명	45.13	-0.82	-0.29	-0.55
면적	㎢	616.00	0.49	-0.18	-0.61
인구밀도	열명	7.32	-0.61	-0.32	-0.47
사업체수	백개	32.61	-0.86	-0.27	-0.56
예산규모	백억원	25.09	-0.28	-0.66	-0.37
GRDP	천억원	13.19	-0.29	-0.09	-0.32
주택보급률	%	110.62	0.65	-0.03	0.15
사설학원수	개소/천명	0.73	-1.04	-0.56	-0.59
CO 배출량	백톤	25.05	-0.34	0.85	-0.09
NOx 배출량		22.70	-0.45	-0.17	-0.30

■ 자치행정분야

구분	단위	고유값	전국지자체대비(Z*)	군(郡)대비(Z*)	경북지역대비(Z*)
인구1000명당공무원수	명	9.82	0.86	-0.25	0.06
과장급 이상 상위직 비율	%	6.77	-0.13	0.66	0.18
정보공개율		98.72	0.83	0.49	0.65
교통사고건수	건수	16.49	-0.38	0.14	-0.04
화재발생건수		3.08	2.67	2.15	3.08
복지시설수	개소	0.27	0.32	-0.09	0.73
의료병상수		10.30	-0.24	-0.12	-0.21
국공립보육시설이용율	%	27.88	1.16	0.67	0.37
조직변동율		46.67	2.85	2.95	3.40
청렴지수	Z*	7.45	-0.49	-0.37	0.03

■ 지방재정분야

구분	단위	고유값	전국지자체대비(Z*)	군(郡)대비(Z*)	경북지역대비(Z*)
자립도 비중	%	0.06	-0.99	-0.34	-0.50
지방세 비중		0.05	-0.90	-0.20	-0.42
의무지출비율		0.66	0.00	0.30	0.61
인건비비율		0.12	-0.47	-0.20	-0.23
사회복지비비율		0.13	-1.17	-0.93	-0.79
행사축제경비비율		0.01	0.29	-0.33	-0.43
경상수지비율		0.52	-0.98	-0.88	-0.56
예산대비 관리채무비율		0.08	0.24	0.95	-0.12
관리채무 상환비율		0.01	-0.19	0.43	-0.52
공기업 부채비율		0.00	-0.32	-0.28	-0.50

■ 지역발전분야

구분	단위	고유값	전국지자체대비(Z*)	군(郡)대비(Z*)	경북지역대비(Z*)
소득세활주민세	억원	27.69	-0.49	-0.32	-0.45
주민등록인구	천명	45.13	-0.83	-0.29	-0.33
고용률	%	64.80	1.32	0.70	0.71
SOC기반시설		23.83	-2.07	-1.96	-1.57
소비자서비스업 종사자수	명	4,779.00	-0.83	-0.55	-0.35
제조업종사자비율	%	38.50	1.25	1.26	1.05
천명당 이혼률		2.10	-0.36	-0.09	-0.05
시민참여		78.98	1.48	1.44	0.38
십만명당 자살률	명	28.90	-0.39	-1.01	-0.81
노령화지수	%	277.10	1.54	0.56	0.37

■ 지방자치 핵심전략지수

구분	단위	전국지자체대비(Z*)	군(郡)대비(Z*)	경북지역대비(Z*)
지방조직관리지수	Z*	113.02	109.59	110.17
지방재정압박지수		91.25	98.32	92.23
지역발전지수		93.94	90.77	94.66

2) 요약그래프

■ 개황통계

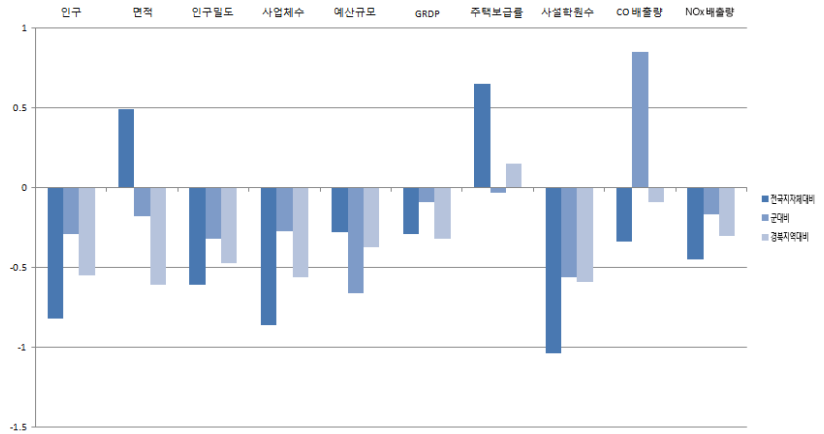
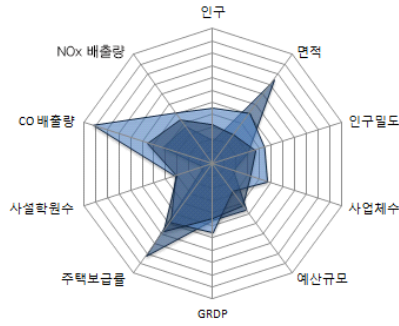

■ 자치행정분야

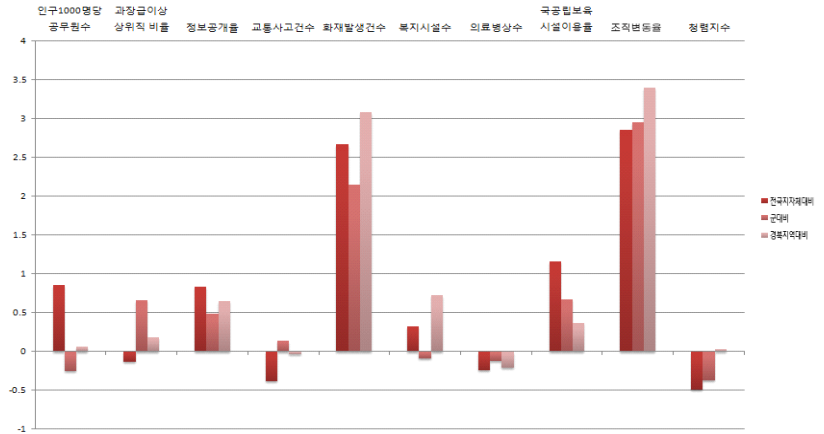
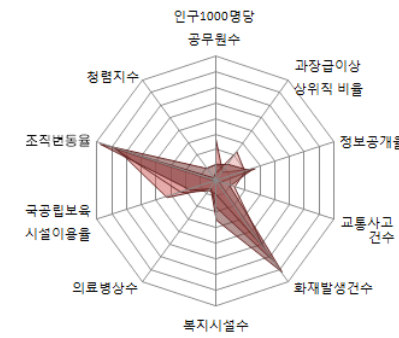

■ 지방재정분야

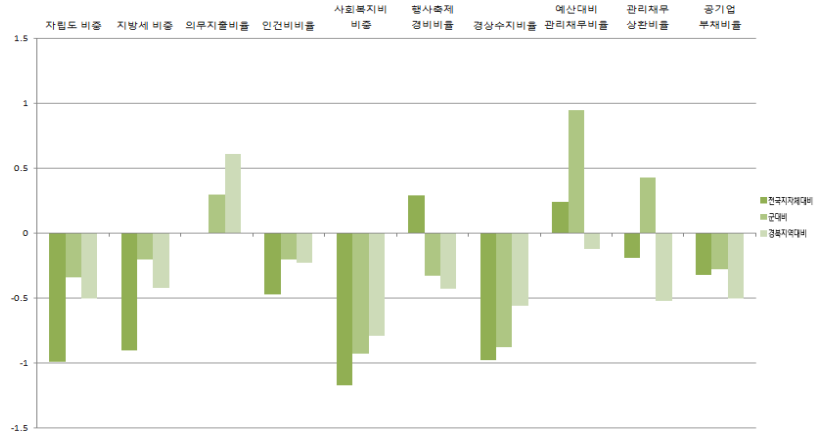
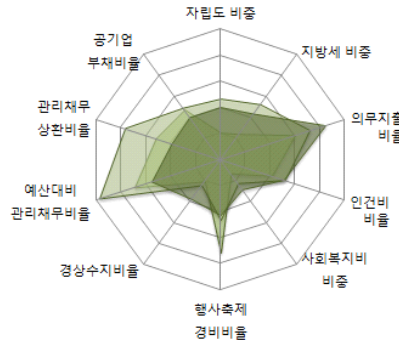

■ 지역발전분야

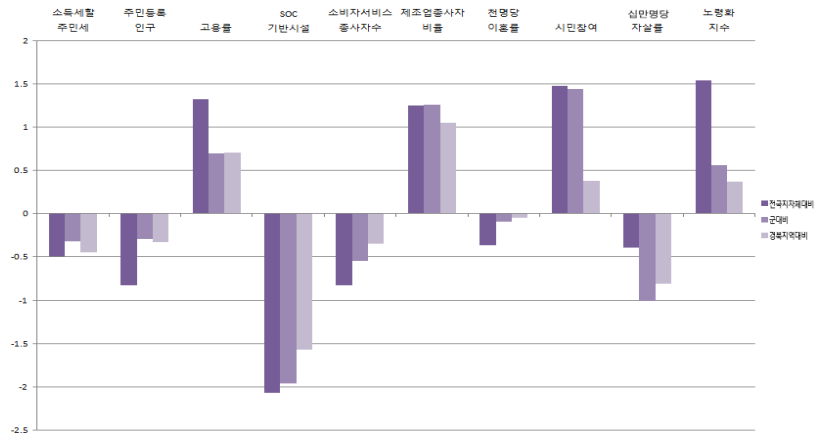
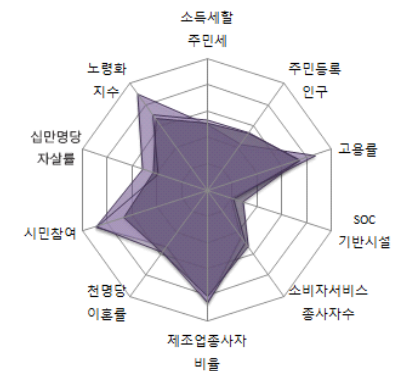

전국과 나

14-20. 칠곡군

1) 지표

■ 개황통계

구분	단위	고유값	전국지자체대비(Z*)	군(郡)대비(Z*)	경북지역대비(Z*)
인구	천명	119.79	-0.47	1.94	0.02
면적	km ²	451.00	0.05	-0.73	-1.09
인구밀도	열명	26.56	-0.58	1.88	0.62
사업체수	백개	88.96	-0.45	2.37	0.05
예산규모	백억원	39.12	-0.21	1.31	-0.26
GRDP	천억원	29.03	-0.23	0.82	-0.23
주택보급률	%	115.74	1.29	0.57	1.95
사설학원수	개소/천명	1.45	0.37	1.63	1.01
CO 배출량	백톤	32.59	-0.14	1.46	0.22
NOx 배출량		48.34	-0.06	0.48	0.09

■ 자치행정분야

구분	단위	고유값	전국지자체대비(Z*)	군(郡)대비(Z*)	경북지역대비(Z*)
인구1000명당공무원수	명	4.84	-0.27	-1.55	-0.84
과장급 이상 상위직 비율	%	5.86	-1.09	-1.09	-1.36
정보공개율		97.95	0.41	0.04	0.39
교통사고건수	건수	25.23	0.81	1.85	1.60
화재발생건수		1.34	0.14	-0.97	-0.04
복지시설수	개소	0.17	-0.03	-0.31	-0.31
의료병상수		14.13	0.28	0.37	0.38
국공립보육시설이용율	%	4.05	-0.79	-0.88	-0.80
조직변동율		16.67	0.85	0.86	0.91
청렴지수	Z*	7.14	-1.09	-0.90	-0.42

■ 지방재정분야

구분	단위	고유값	전국지자체대비(Z*)	군(郡)대비(Z*)	경북지역대비(Z*)
자립도 비중	%	0.17	-0.10	1.58	0.88
지방세 비중		0.15	0.02	1.68	0.90
의무지출비율		0.61	-0.38	-0.16	-0.07
인건비비율		0.13	-0.33	0.41	0.11
사회복지비비율		0.26	-0.24	2.46	1.16
행사축제경비비율		0.01	0.28	-0.34	-0.44
경상수지비율		0.60	-0.62	-0.17	0.19
예산대비 관리채무비율		0.19	1.68	3.61	1.80
관리채무 상환비율		0.03	0.75	3.12	0.94
공기업 부채비율		0.36	0.17	1.09	0.08

■ 지역발전분야

구분	단위	고유값	전국지자체대비(Z*)	군(郡)대비(Z*)	경북지역대비(Z*)
소득세할주민세	억원	131.44	-0.39	0.48	-0.27
주민등록인구	천명	119.79	-0.48	1.94	-0.19
고용률	%	59.90	0.33	-0.03	-0.12
SOC기반시설		52.40	-0.50	0.97	0.54
소비자서비스업 종사자수	명	14,612.00	-0.54	1.84	-0.21
제조업종사자비율	%	49.56	1.98	2.00	1.80
천명당 이혼률		2.60	0.25	1.37	0.84
시민참여		76.67	0.53	0.50	-0.50
십만명당 자살률	명	29.60	-0.32	-0.96	-0.74
노령화지수	%	68.89	-0.74	-1.73	-1.25

■ 지방자치 핵심전략지수

구분	단위	전국지자체대비(Z*)	군(郡)대비(Z*)	경북지역대비(Z*)
지방조직관리지수	Z*	91.69	83.89	86.16
지방재정압박지수		106.55	134.05	115.79
지역발전지수		98.99	119.15	115.25

2) 요약그래프

■ 개황통계

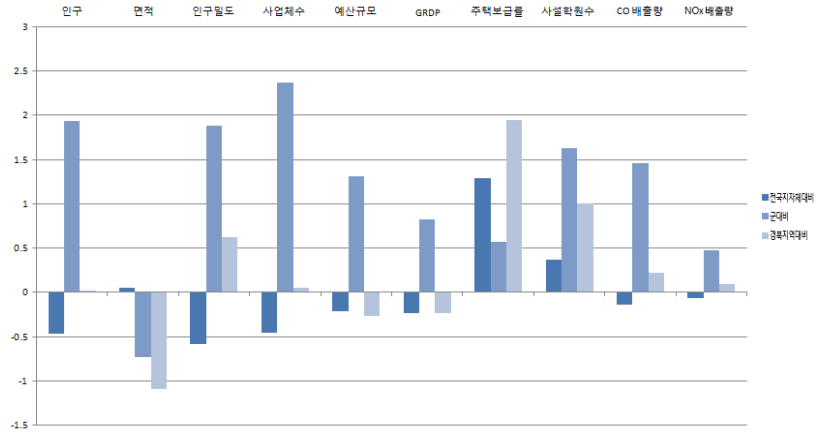
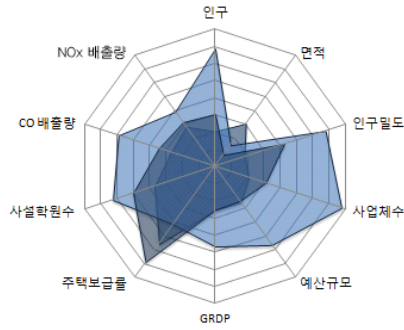

■ 자치행정분야

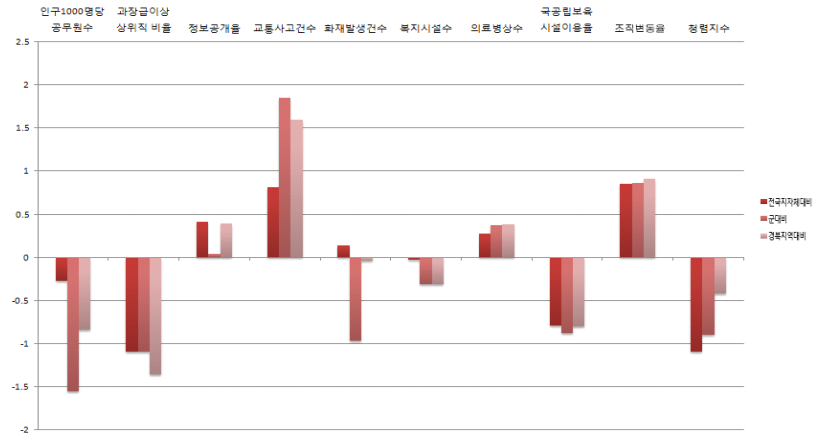
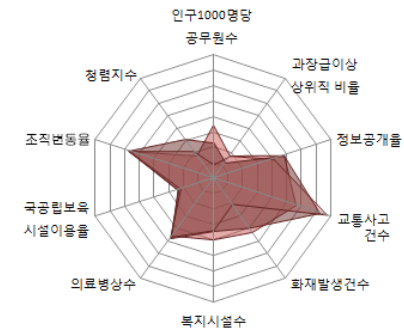

■ 지방재정분야

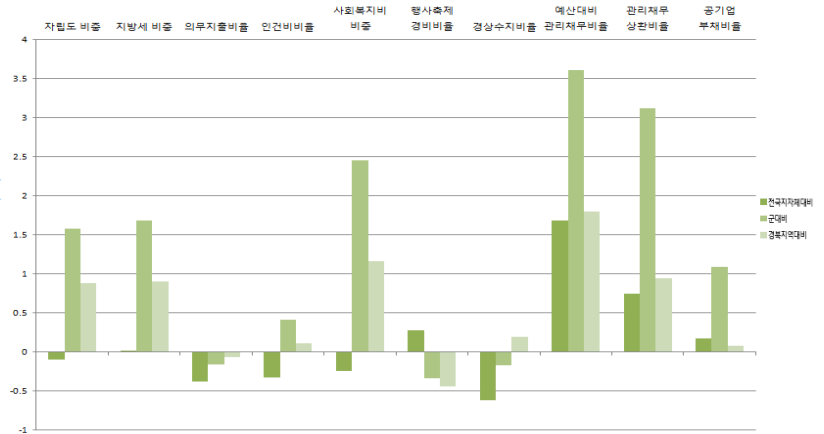
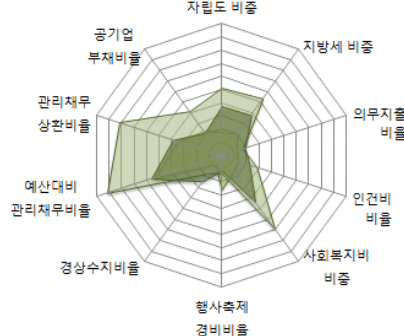

■ 지역발전분야

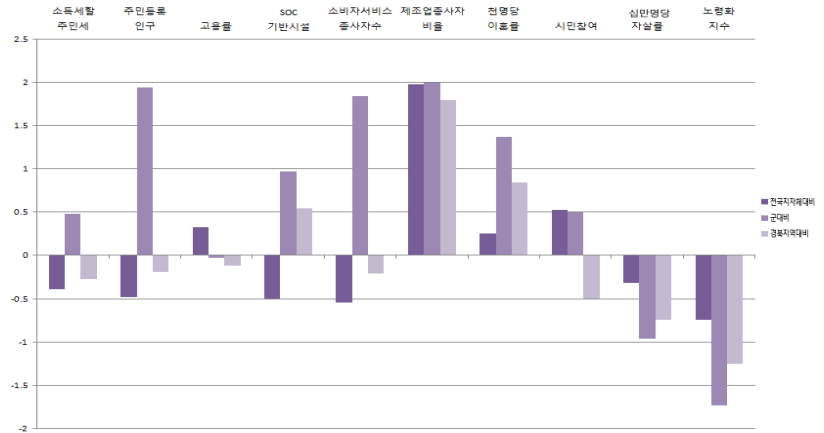
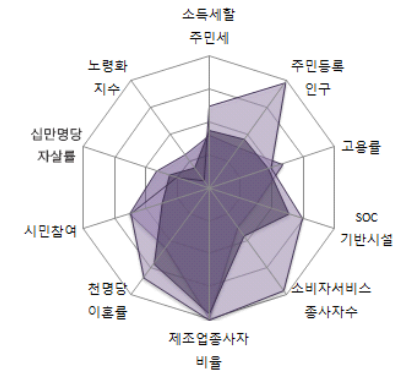

전국과 나

14-21. 예천군

1) 지표

■ 개황통계

구분	단위	고유값	전국지자체대비(Z*)	군(郡)대비(Z*)	경북지역대비(Z*)
인구	천명	46,03	-0.82	-0.26	-0.55
면적	㎢	661.00	0.61	-0.03	-0.48
인구밀도	열명	6.96	-0.61	-0.36	-0.49
사업체수	백개	30.83	-0.87	-0.35	-0.58
예산규모	백억원	28.16	-0.27	-0.23	-0.35
GRDP	천억원	7.94	-0.31	-0.38	-0.35
주택보급률	%	111.41	0.75	0.06	0.43
사설학원수	개소/천명	0.85	-0.81	-0.20	-0.32
CO 배출량	백톤	9.64	-0.75	-0.41	-0.73
NOx 배출량		13.38	-0.60	-0.41	-0.45

■ 자치행정분야

구분	단위	고유값	전국지자체대비(Z*)	군(郡)대비(Z*)	경북지역대비(Z*)
인구1000명당공무원수	명	10.75	1.07	0.00	0.23
과장급 이상 상위직 비율	%	6.67	-0.24	0.46	0.00
정보공개율		97.57	0.21	-0.18	0.26
교통사고건수	건수	12.41	-0.94	-0.66	-0.80
화재발생건수		2.11	1.26	0.41	1.34
복지시설수	개소	0.17	-0.01	-0.30	-0.23
의료병상수		8.08	-0.54	-0.40	-0.54
국공립보육시설이용율	%	18.11	0.36	0.04	-0.11
조직변동율		0.00	-0.26	-0.30	-0.47
청렴지수	Z*	10.00	4.38	4.02	3.70

■ 지방재정분야

구분	단위	고유값	전국지자체대비(Z*)	군(郡)대비(Z*)	경북지역대비(Z*)
자립도 비중	%	0.05	-1.09	-0.56	-0.66
지방세 비중		0.03	-1.07	-0.55	-0.66
의무지출비율		0.69	0.17	0.50	0.91
인건비비율		0.13	-0.25	0.76	0.31
사회복지비비율		0.15	-1.03	-0.43	-0.51
행사축제경비비율		0.01	0.17	-0.46	-0.55
경상수지비율		0.53	-0.90	-0.72	-0.39
예산대비 관리채무비율		0.05	-0.20	0.15	-0.71
관리채무 상환비율		0.01	-0.30	0.13	-0.69
공기업 부채비율		0.00	-0.32	-0.28	-0.50

■ 지역발전분야

구분	단위	고유값	전국지자체대비(Z*)	군(郡)대비(Z*)	경북지역대비(Z*)
소득세할주민세	억원	20.78	-0.50	-0.38	-0.46
주민등록인구	천명	46,03	-0.82	-0.26	-0.33
고용률	%	54.50	-0.75	-0.83	-1.03
SOC기반시설		31.64	-1.64	-1.16	-0.99
소비자서비스업 종사자수	명	4,945.00	-0.82	-0.51	-0.35
제조업종사자비율	%	10.31	-0.61	-0.63	-0.85
천명당 이혼률		1.80	-0.73	-0.96	-0.59
시민참여		80.21	1.98	1.94	0.85
십만명당 자살률	명	43.50	0.97	0.20	0.74
노령화지수	%	326.02	2.08	1.09	0.76

■ 지방자치 핵심전략지수

구분	단위	전국지자체대비(Z*)	군(郡)대비(Z*)	경북지역대비(Z*)
지방조직관리지수	Z*	105.77	102.47	100.64
지방재정압박지수		89.88	96.61	91.08
지역발전지수		90.94	83.62	84.61

2) 요약그래프

■ 개황통계

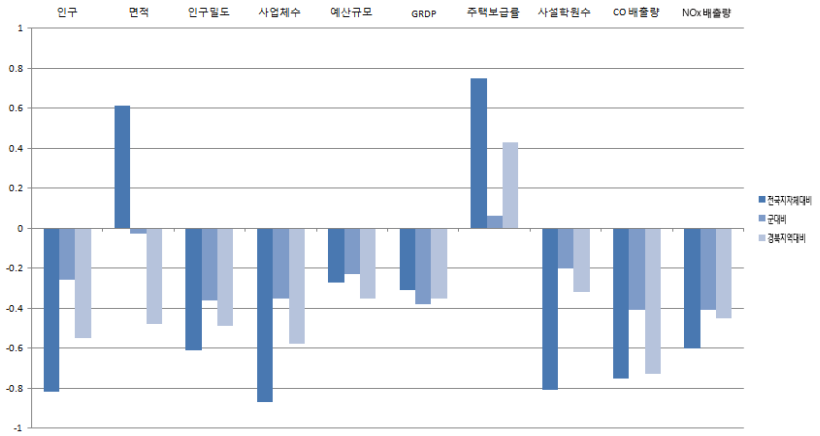
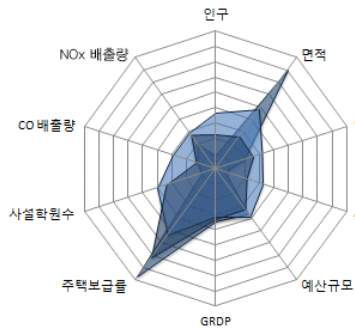

■ 자치행정분야

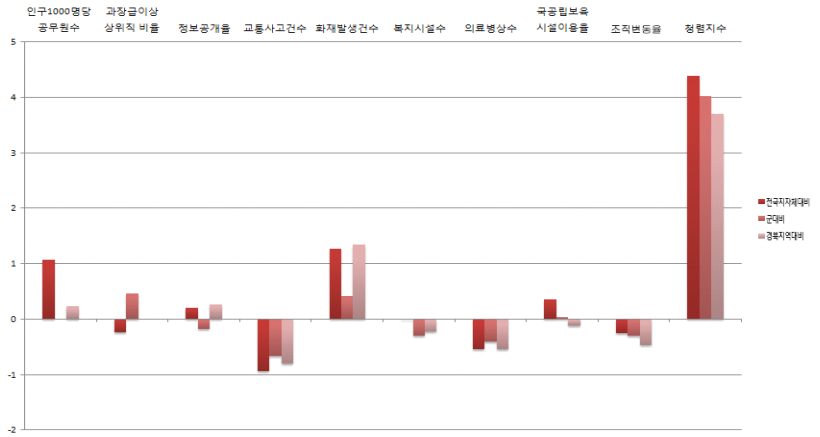
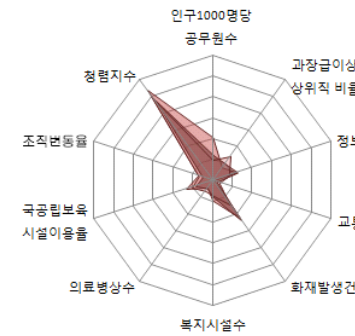

■ 지방재정분야

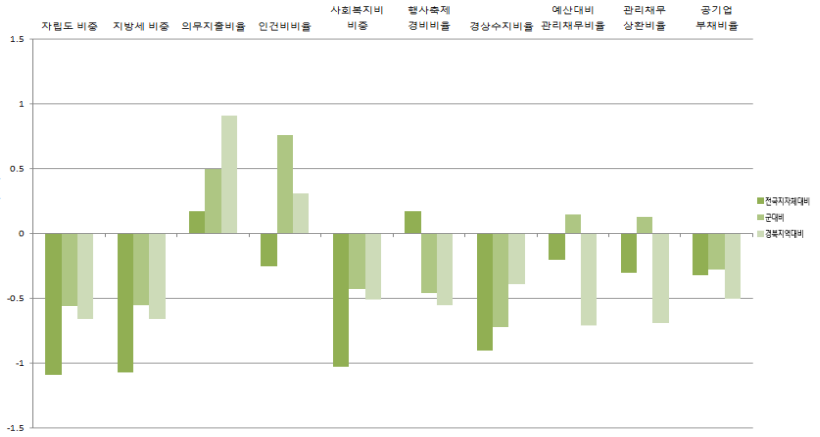
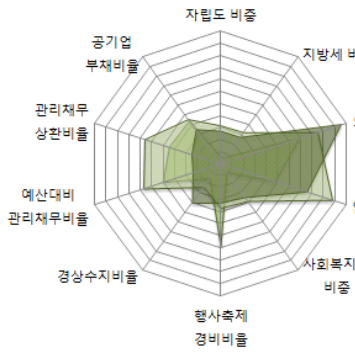

■ 지역발전분야

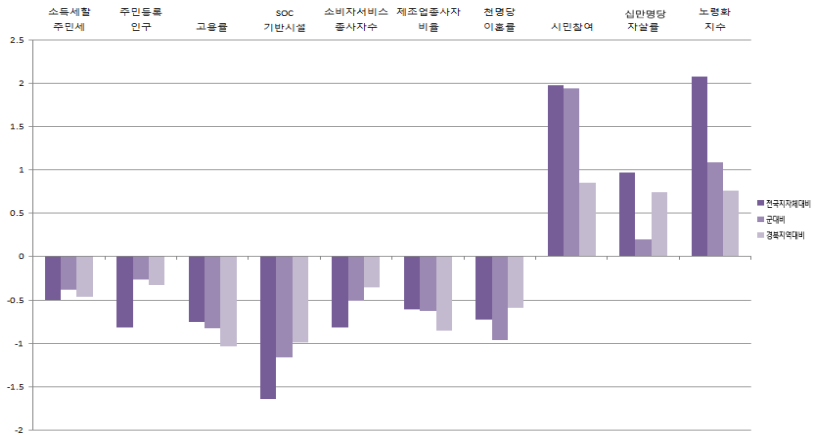
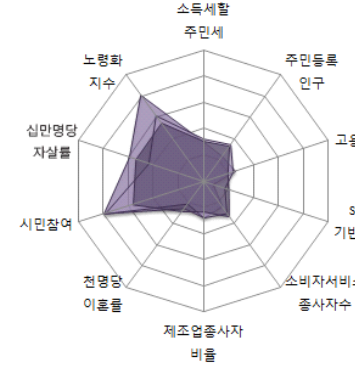

전국지자체
군대
광역지자체

14-22. 봉화군

1) 지표

■ 개황통계

구분	단위	고유값	전국지자체대비(Z*)	군(郡)대비(Z*)	경북지역대비(Z*)
인구	천명	33,93	-0.88	-0.62	-0.64
면적	km ²	1,201.00	2.03	1.79	1.08
인구밀도	열명	2.82	-0.62	-0.84	-0.73
사업체수	백개	23.27	-0.92	-0.71	-0.66
예산규모	백억원	27.30	-0.27	-0.35	-0.35
GRDP	천억원	7.48	-0.31	-0.41	-0.36
주택보급률	%	109.05	0.46	-0.21	-0.40
사설학원수	개소/천명	0.65	-1.20	-0.80	-0.76
CO 배출량	백톤	11.32	-0.70	-0.27	-0.66
NOx 배출량		11.15	-0.63	-0.46	-0.48

■ 자치행정분야

구분	단위	고유값	전국지자체대비(Z*)	군(郡)대비(Z*)	경북지역대비(Z*)
인구1000명당공무원수	명	13.59	1.71	0.75	0.74
과장급 이상 상위직 비율	%	6.51	-0.41	0.15	-0.27
정보공개율		96.38	-0.44	-0.88	-0.15
교통사고건수	건수	10.87	-1.15	-0.96	-1.08
화재발생건수		1.50	0.38	-0.67	0.26
복지시설수	개소	0.15	-0.10	-0.36	-0.51
의료병상수		5.51	-0.89	-0.73	-0.94
국공립보육시설이용율	%	43.71	2.45	1.69	1.15
조직변동율		-6.67	-0.71	-0.76	-1.02
청렴지수	Z*	7.79	0.16	0.22	0.52

■ 지방재정분야

구분	단위	고유값	전국지자체대비(Z*)	군(郡)대비(Z*)	경북지역대비(Z*)
자립도 비중	%	0.04	-1.19	-0.77	-0.81
지방세 비중		0.03	-1.12	-0.66	-0.74
의무지출비율		0.51	-1.12	-1.06	-1.38
인건비비율		0.11	-0.60	-0.82	-0.57
사회복지비비율		0.13	-1.18	-0.96	-0.81
행사축제경비비율		0.01	0.19	-0.44	-0.53
경상수지비율		0.48	-1.17	-1.26	-0.95
예산대비 관리채무비율		0.01	-0.74	-0.85	-1.43
관리채무 상환비율		0.01	-0.48	-0.39	-0.97
공기업 부채비율		0.00	-0.32	-0.28	-0.50

■ 지역발전분야

구분	단위	고유값	전국지자체대비(Z*)	군(郡)대비(Z*)	경북지역대비(Z*)
소득세할주민세	억원	27.91	-0.49	-0.32	-0.45
주민등록인구	천명	33,93	-0.88	-0.62	-0.35
고용률	%	63.90	1.14	0.56	0.55
SOC기반시설		33.30	-1.55	-0.99	-0.87
소비자서비스업 종사자수	명	3,364.00	-0.87	-0.89	-0.37
제조업종사자비율	%	16.43	-0.21	-0.22	-0.44
천명당 이혼률		2.20	-0.24	0.21	0.13
시민참여		78.10	1.12	1.08	0.05
십만명당 자살률	명	50.50	1.63	0.79	1.48
노령화지수	%	308.03	1.88	0.90	0.62

■ 지방자치 핵심전략지수

구분	단위	전국지자체대비(Z*)	군(郡)대비(Z*)	경북지역대비(Z*)
지방조직관리지수	Z*	108.29	104.41	101.05
지방재정압박지수		85.11	86.80	83.79
지역발전지수		94.74	92.48	100.13

2) 요약그래프

■ 개황통계

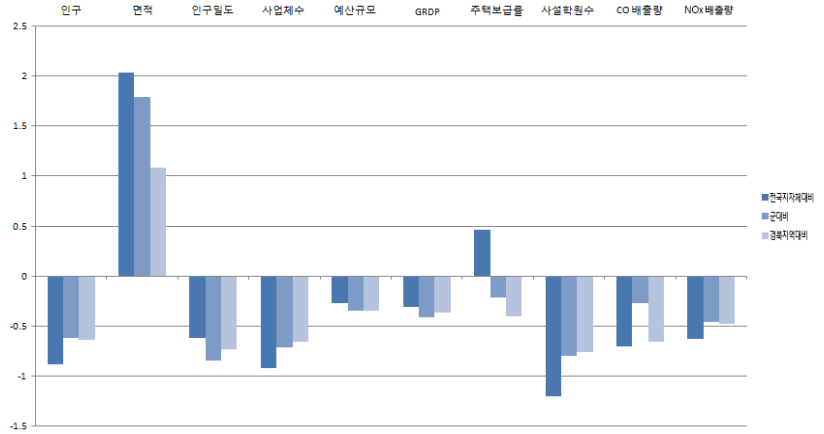
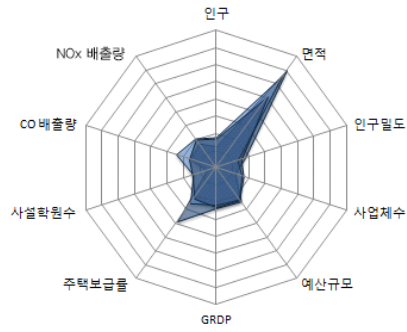

■ 자치행정분야

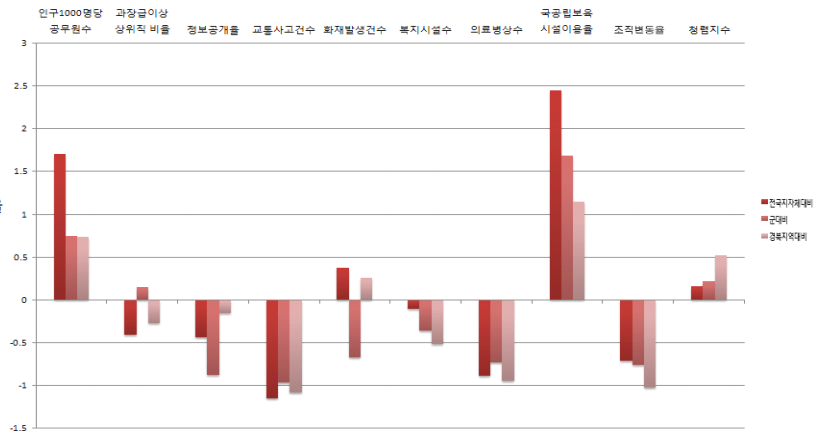
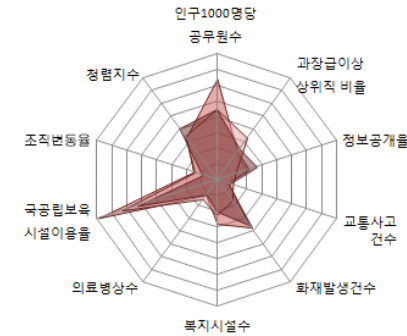

■ 지방재정분야

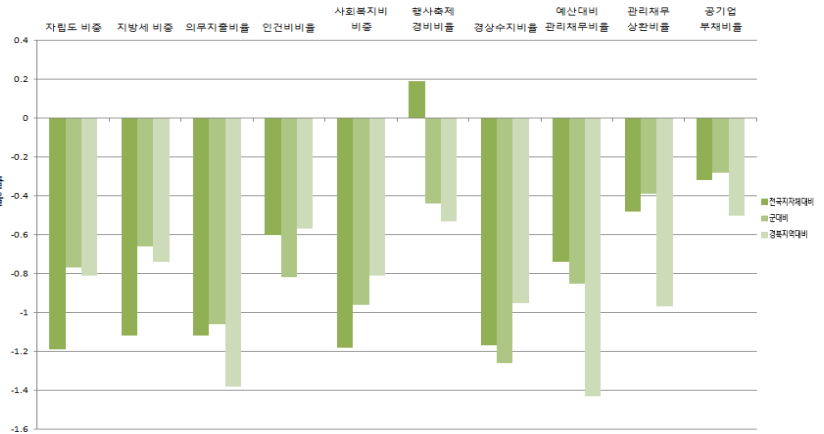
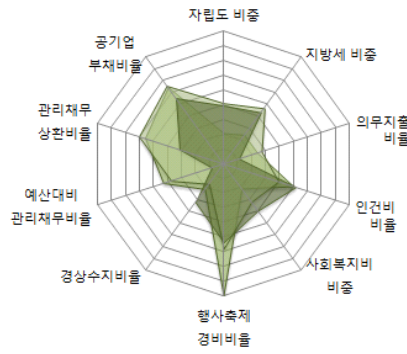

■ 지역발전분야

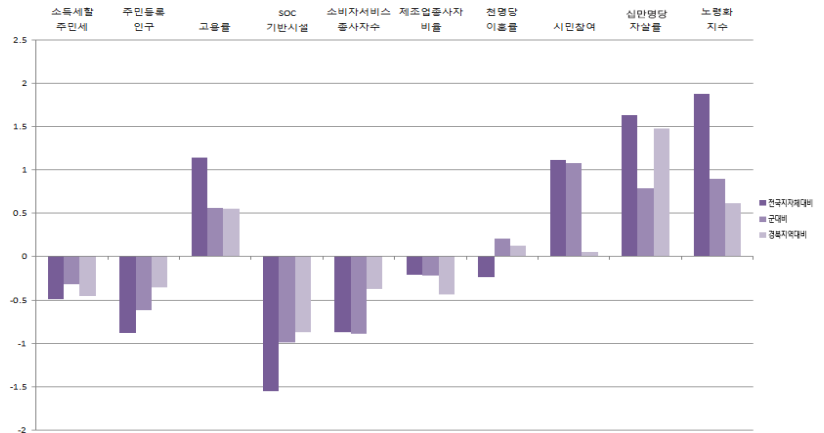
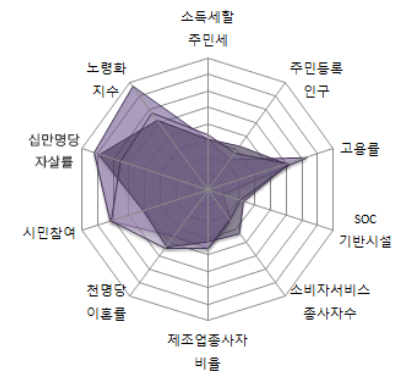

전국과 나

14-23. 울진군

1) 지표

■ 개황통계

구분	단위	고유값	전국지자체대비(Z*)	군(郡)대비(Z*)	경북지역대비(Z*)
인구	천명	51,84	-0.79	-0.09	-0.50
면적	km ²	989.00	1.47	1.08	0.47
인구밀도	열명	5.24	-0.61	-0.56	-0.59
사업체수	백개	41.14	-0.79	0.13	-0.47
예산규모	백억원	42.91	-0.20	1.85	-0.22
GRDP	천억원	17.37	-0.27	0.15	-0.30
주택보급률	%	113.00	0.95	0.25	0.99
사설학원수	개소/천명	1.16	-0.20	0.75	0.37
CO 배출량	백톤	8.56	-0.78	-0.50	-0.78
NOx 배출량		12.54	-0.61	-0.43	-0.46

■ 자치행정분야

구분	단위	고유값	전국지자체대비(Z*)	군(郡)대비(Z*)	경북지역대비(Z*)
인구1000명당공무원수	명	9.16	0.71	-0.42	-0.06
과장급 이상 상위직 비율	%	6.53	-0.39	0.19	-0.24
정보공개율		97.57	0.21	-0.18	0.26
교통사고건수	건수	11.34	-1.09	-0.86	-1.00
화재발생건수		1.58	0.50	-0.53	0.40
복지시설수	개소	0.04	-0.50	-0.61	-1.65
의료병상수		6.10	-0.81	-0.65	-0.85
국공립보육시설이용율	%	33.74	1.64	1.05	0.66
조직변동율		0.00	-0.26	-0.30	-0.47
청렴지수	Z*	7.27	-0.84	-0.68	-0.23

■ 지방재정분야

구분	단위	고유값	전국지자체대비(Z*)	군(郡)대비(Z*)	경북지역대비(Z*)
자립도 비중	%	0.07	-0.91	-0.17	-0.38
지방세 비중		0.05	-0.89	-0.18	-0.41
의무지출비율		0.64	-0.17	0.09	0.31
인건비비율		0.12	-0.54	-0.55	-0.42
사회복지비비율		0.17	-0.94	-0.09	-0.31
행사축제경비비율		0.02	2.41	2.08	1.73
경상수지비율		0.60	-0.58	-0.09	0.28
예산대비 관리채무비율		0.10	0.40	1.24	0.09
관리채무 상환비율		0.01	-0.12	0.64	-0.41
공기업 부채비율		0.05	-0.26	-0.10	-0.42

■ 지역발전분야

구분	단위	고유값	전국지자체대비(Z*)	군(郡)대비(Z*)	경북지역대비(Z*)
소득세할주민세	억원	72.12	-0.45	0.02	-0.37
주민등록인구	천명	51,84	-0.80	-0.09	-0.32
고용률	%	59.30	0.21	-0.12	-0.22
SOC기반시설		30.10	-1.73	-1.31	-1.11
소비자서비스업 종사자수	명	7,024.00	-0.76	0.00	-0.32
제조업종사자비율	%	6.57	-0.86	-0.88	-1.10
천명당 이혼률		2.20	-0.24	0.21	0.13
시민참여		77.40	0.83	0.80	-0.22
십만명당 자살률	명	36.80	0.35	-0.35	0.02
노령화지수	%	189.84	0.59	-0.40	-0.31

■ 지방자치 핵심전략지수

구분	단위	전국지자체대비(Z*)	군(郡)대비(Z*)	경북지역대비(Z*)
지방조직관리지수	Z*	101.83	97.76	96.78
지방재정압박지수		94.82	106.38	98.57
지역발전지수		93.71	93.63	93.97

2) 요약그래프

■ 개황통계

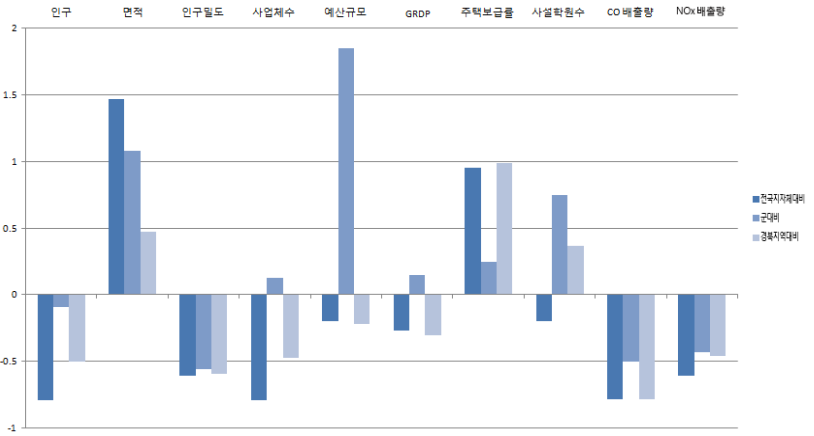
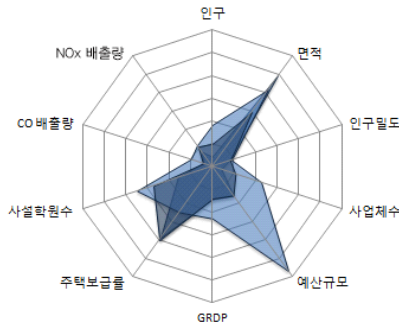

■ 자치행정분야

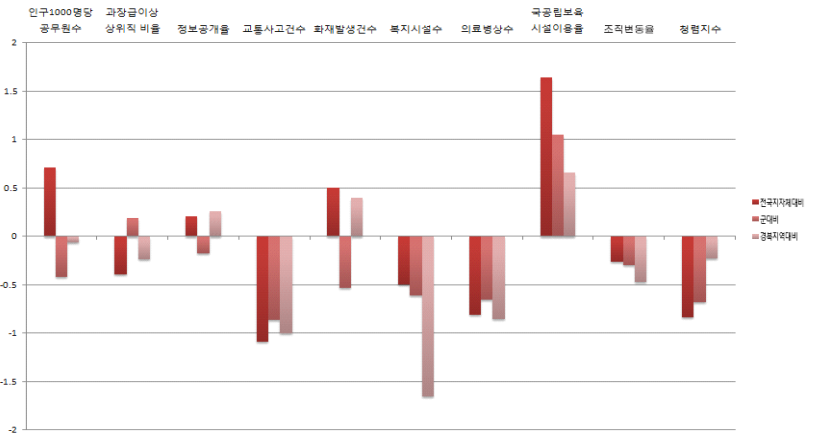
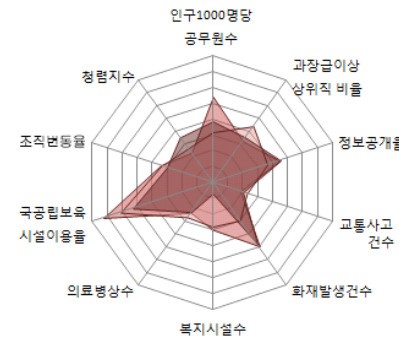

■ 지방재정분야

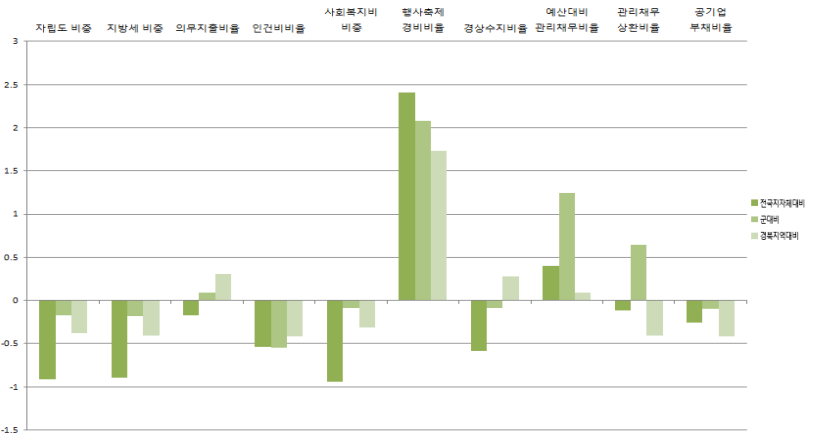
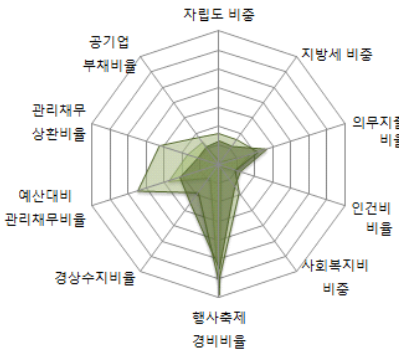

■ 지역발전분야

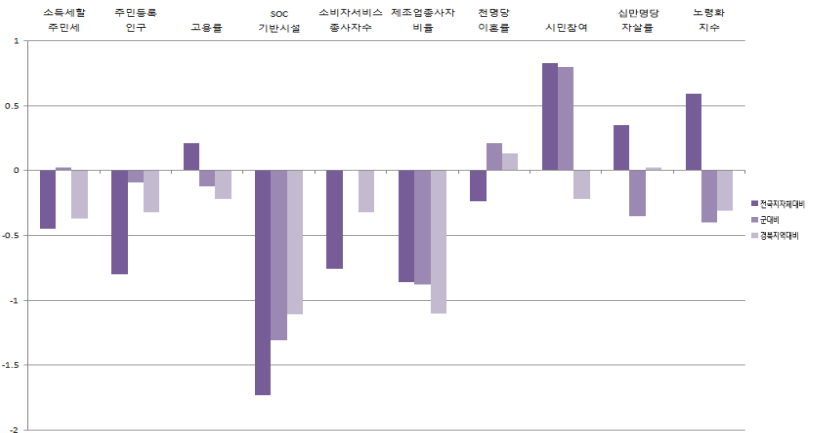
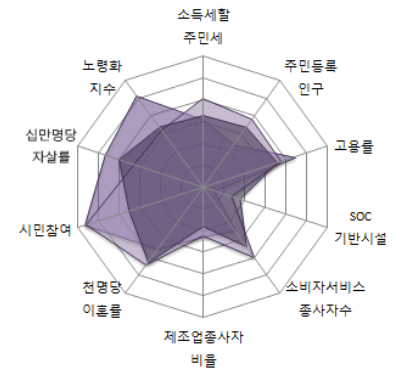

전국과 나

14-24. 울릉군

1) 지표

■ 개황통계

구분	단위	고유값	전국지자체대비(Z*)	군(郡)대비(Z*)	경북지역대비(Z*)
인구	천명	10,67	-0,99	-1,32	-0,82
면적	㎢	73,00	-0,94	-2,00	-2,18
인구밀도	열명	14,65	-0,60	0,52	-0,06
사업체수	백개	10,66	-1,01	-1,30	-0,80
예산규모	백억원	13,28	-0,34	-2,32	-0,47
GRDP	천억원	1,71	-0,33	-0,74	-0,39
주택보급률	%	107,43	0,25	-0,40	-0,96
사설학원수	개소/천명	0,37	-1,75	-1,66	-1,38
CO 배출량	백톤	2,50	-0,94	-0,99	-1,03
NOx 배출량		1,22	-0,79	-0,72	-0,63

■ 자치행정분야

구분	단위	고유값	전국지자체대비(Z*)	군(郡)대비(Z*)	경북지역대비(Z*)
인구1000명당공무원수	명	25,39	4,38	3,85	2,86
과장급 이상 상위직 비율	%	8,86	2,06	4,67	3,71
정보공개율		99,35	1,17	0,86	0,87
교통사고건수	건수	4,12	-2,08	-2,28	-2,35
화재발생건수		0,84	-0,57	-1,84	-0,92
복지시설수	개소	0,28	0,38	-0,05	0,89
의료병상수		6,09	-0,81	-0,65	-0,85
국공립보육시설이용율	%	81,19	5,52	4,12	2,98
조직변동율		20,45	1,10	1,13	1,23
청렴지수	Z*	6,63	-2,06	-1,78	-1,16

■ 지방재정분야

구분	단위	고유값	전국지자체대비(Z*)	군(郡)대비(Z*)	경북지역대비(Z*)
자립도 비중	%	0,05	-1,12	-0,62	-0,70
지방세 비중		0,01	-1,24	-0,91	-0,91
의무지출비율		0,47	-1,37	-1,36	-1,83
인건비비율		0,14	-0,08	1,56	0,75
사회복지비비율		0,06	-1,67	-2,77	-1,85
행사축제경비비율		0,01	0,61	0,03	-0,11
경상수지비율		1,02	1,30	3,67	4,20
예산대비 관리채무비율		0,06	-0,09	0,35	-0,56
관리채무 상환비율		0,02	0,25	1,71	0,17
공기업 부채비율		0,00	-0,32	-0,28	-0,50

■ 지역발전분야

구분	단위	고유값	전국지자체대비(Z*)	군(郡)대비(Z*)	경북지역대비(Z*)
소득세할주민세	억원	4,86	-0,51	-0,50	-0,49
주민등록인구	천명	10,67	-0,99	-1,32	-0,40
고용률	%	67,10	1,78	1,04	1,09
SOC기반시설		28,44	-1,82	-1,48	-1,23
소비자서비스업 종사자수	명	1,702,00	-0,92	-1,29	-0,39
제조업종사자비율	%	9,60	-0,66	-0,68	-0,90
천명당 이혼률		1,80	-0,73	-0,96	-0,59
시민참여		66,63	-3,58	-3,57	-4,31
십만명당 자살률	명	19,00	-1,31	-1,84	-1,86
노령화지수	%	214,48	0,86	-0,13	-0,12

■ 지방자치 핵심전략지수

구분	단위	전국지자체대비(Z*)	군(郡)대비(Z*)	경북지역대비(Z*)
지방조직관리지수	Z*	152,86	160,87	151,44
지방재정압박지수		99,13	111,09	107,54
지역발전지수		96,47	92,76	102,35

2) 요약그래프

■ 개황통계

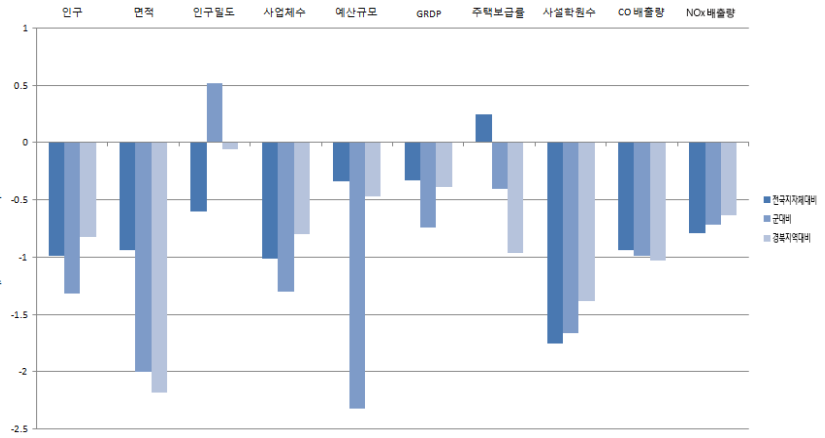
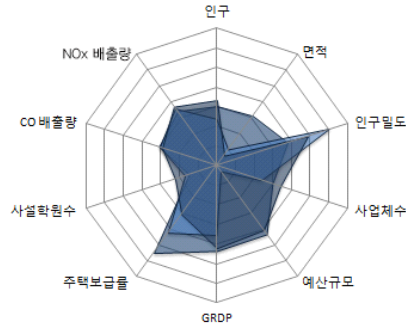

■ 자치행정분야

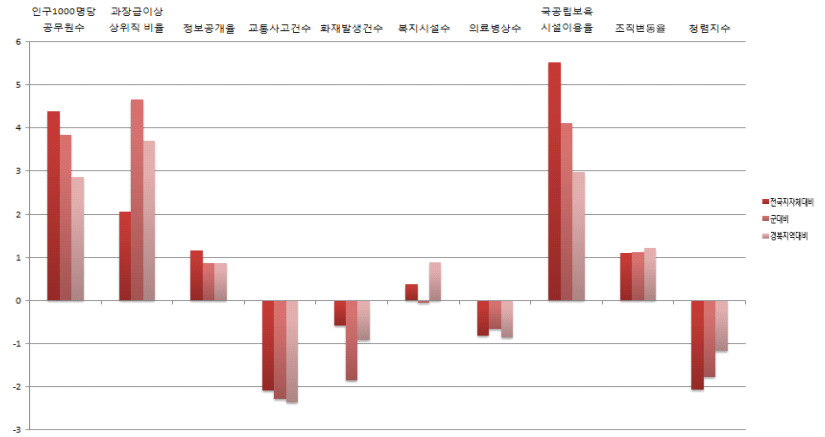
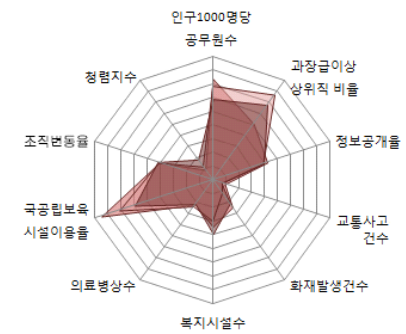

■ 지방재정분야

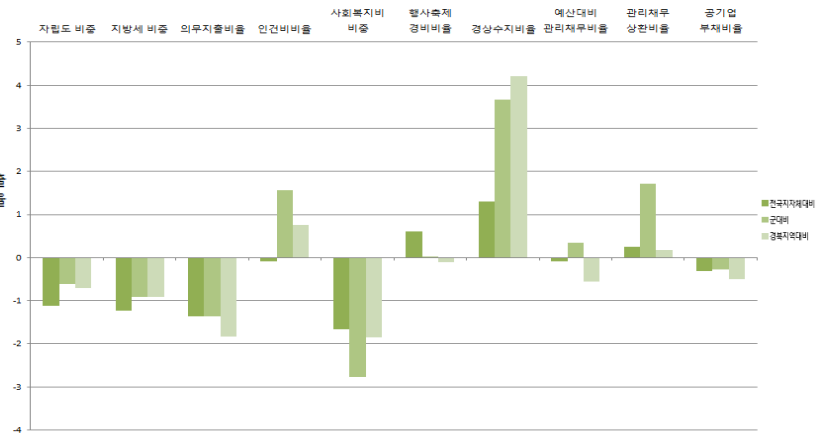
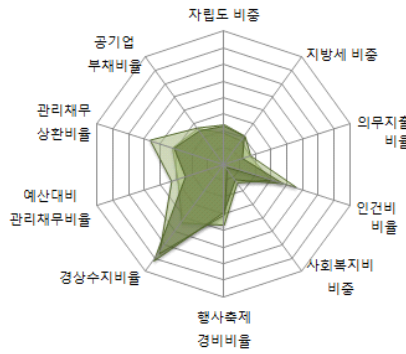

■ 지역발전분야

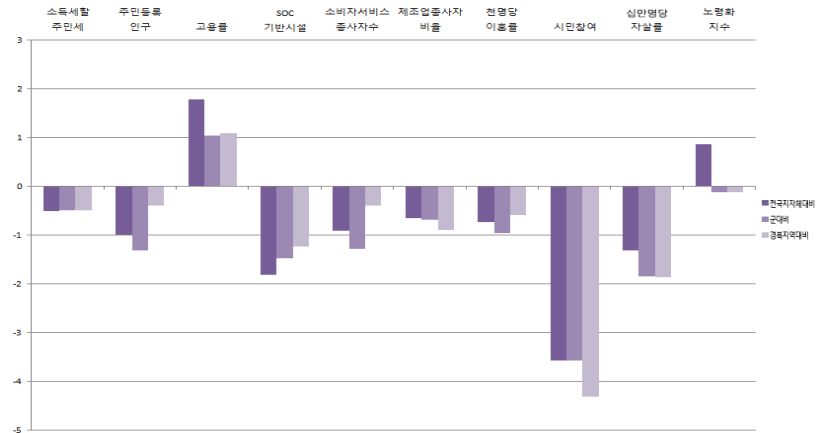
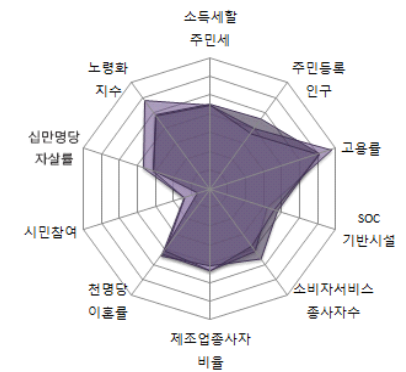

전국지자체



2014년도 지방자치연감
지표로 보는 한국의 지방자치



2014년도 지방자치연감
지표로 보는 한국의 지방자치

15 경상남도

- | | |
|--------------|------------|
| 15-1. 경남본청 | 15-11. 함안군 |
| 15-2. (신)창원시 | 15-12. 창녕군 |
| 15-3. 진주시 | 15-13. 고성군 |
| 15-4. 통영시 | 15-14. 남해군 |
| 15-5. 사천시 | 15-15. 하동군 |
| 15-6. 김해시 | 15-16. 산청군 |
| 15-7. 밀양시 | 15-17. 함양군 |
| 15-8. 거제시 | 15-18. 거창군 |
| 15-9. 양산시 | 15-19. 합천군 |
| 15-10. 의령군 | |



15-1. 경남본청

1) 지표

■ 개황통계

구분	단위	고유값	전국지자체대비(Z*)	시도본청대비(Z*)	경남지역대비(Z*)
인구	천명	3,319,31	14.49	0.04	24.50
면적	㎢	10,536.00	26.62	0.69	28.06
인구밀도	열명	31.50	-0.57	-0.48	0.90
사업체수	백개	2,308.89	15.48	0.06	24.19
예산규모	백억원	594.53	2.58	-0.09	4.41
GRDP	천억원	869.19	2.90	0.12	4.73
주택보급률	%	109.33	0.49	1.07	-0.30
사설학원수	개소/천명	1.45	0.38	0.51	1.01
CO 배출량	백톤	522.33	12.96	-0.05	20.48
NOx 배출량		797.22	11.55	0.12	11.57

■ 자치행정분야

구분	단위	고유값	전국지자체대비(Z*)	시도본청대비(Z*)	경남지역대비(Z*)
인구1000명당공무원수	명	1.27	-1.08	-0.61	-1.56
과장급 이상 상위직 비율	%	5.16	-1.82	-0.13	-3.33
정보공개율		96.71	-0.26	0.51	-0.87
교통사고건수	건수	16.47	-0.39	-0.63	0.32
화재발생건수		1.07	-0.24	0.63	-0.78
복지시설수	개소	0.09	-0.30	-0.34	-0.73
의료병상수		14.87	0.38	0.79	0.24
국공립보육시설이용율	%	8.04	-0.46	0.02	-0.54
조직변동율		-1.00	-0.33	-0.81	-0.23
청렴지수	Z*	6.74	-1.85	-1.19	-2.18

■ 지방재정분야

구분	단위	고유값	전국지자체대비(Z*)	시도본청대비(Z*)	경남지역대비(Z*)
자립도 비중	%	0.26	0.64	-0.34	1.21
지방세 비중		0.25	0.93	-0.32	1.36
의무지출비율		0.62	-0.33	0.87	-0.31
인건비비율		0.03	-2.06	-0.76	-3.61
사회복지비비율		0.26	-0.30	-0.18	0.86
행사축제경비비율		0.00	-1.27	-0.16	-2.49
경상수지비율		0.83	0.47	1.49	2.00
예산대비 관리채무비율		0.19	1.66	-0.23	1.73
관리채무 상환비율		0.10	3.55	0.58	3.05
공기업 부채비율		3.91	5.03	1.38	4.10

■ 지역발전분야

구분	단위	고유값	전국지자체대비(Z*)	시도본청대비(Z*)	경남지역대비(Z*)
소득세할주민세	억원	5,438.48	2.50	1.02	3.20
주민등록인구	천명	3,319,31	14.42	0.04	3.89
고용률	%	59.60	0.27	0.04	-0.44
SOC기반시설		65.10	0.19	-0.50	0.91
소비자서비스업 종사자수	명	452,995.00	12.34	-0.03	3.88
제조업종사자비율	%	33.64	0.93	1.28	0.47
천명당 이혼률		5.20	3.45	0.22	3.63
시민참여		76.30	0.38	0.75	0.00
십만명당 자살률	명	26.90	-0.57	-0.56	-0.64
노령화지수	%	80.20	-0.62	-0.17	-0.87

■ 지방자치 핵심전략지수

구분	단위	전국지자체대비(Z*)	시도본청대비(Z*)	경남지역대비(Z*)
지방조직관리지수	Z*	76.65	93.10	63.67
지방재정압박지수		122.49	106.20	129.55
지역발전지수		127.13	102.03	158.04

2) 요약그래프

■ 개황통계

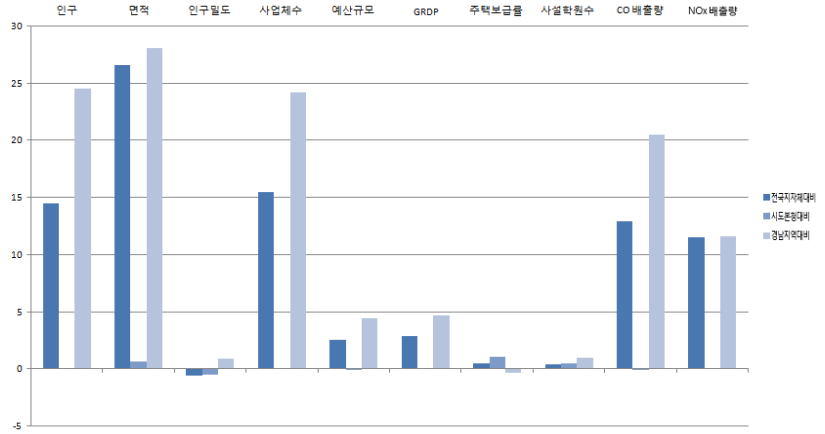
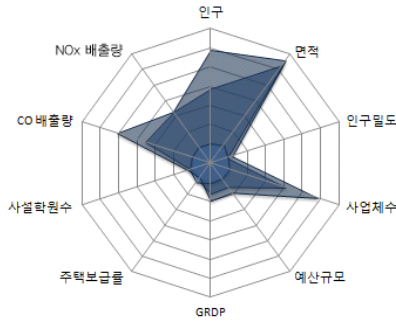

■ 자치행정분야

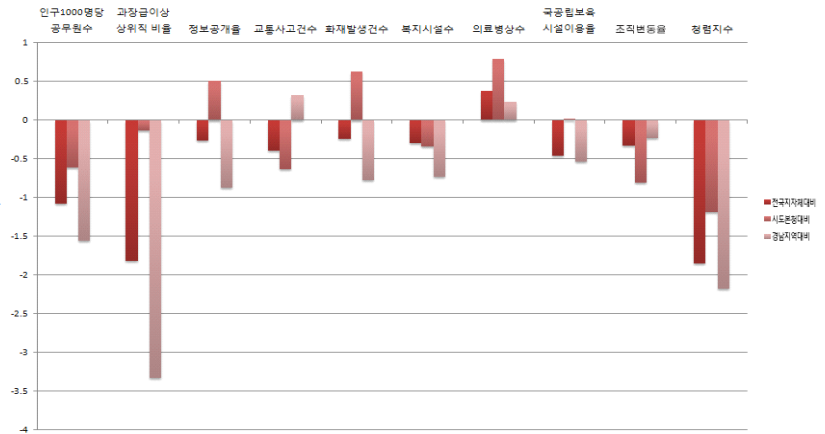
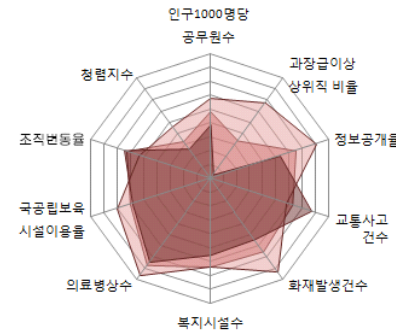

■ 지방재정분야

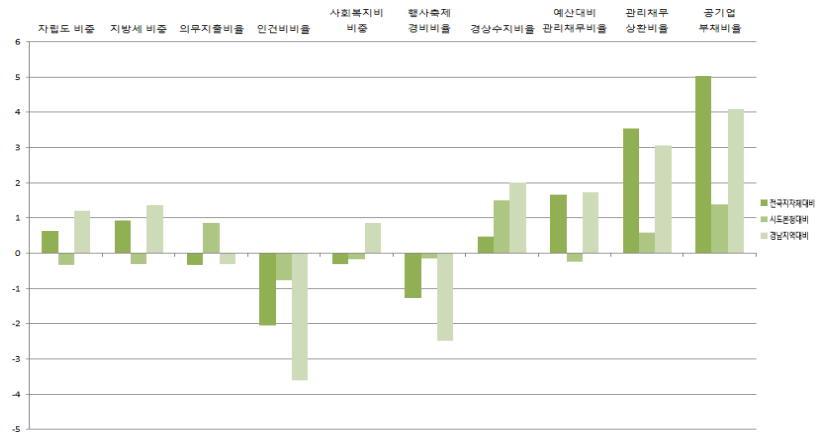
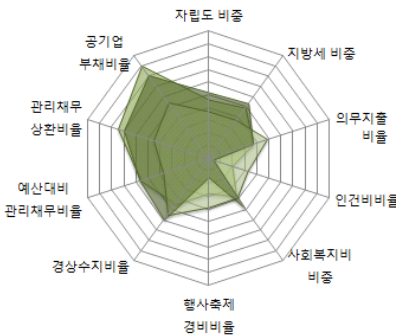

■ 지역발전분야

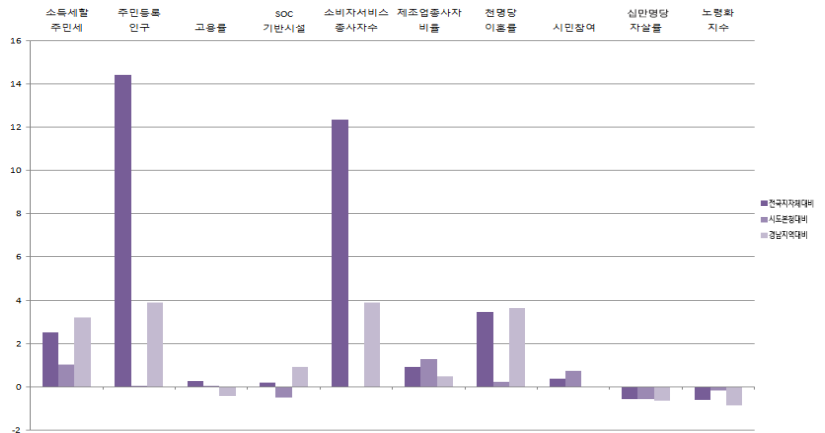
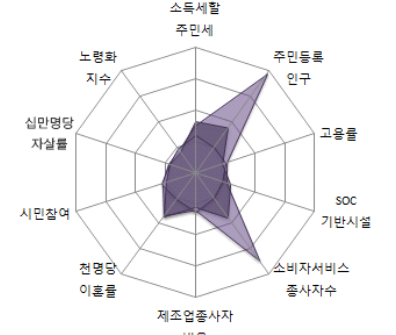

경상남도

15-2. (신)창원시

1) 지표

■ 개황통계

구분	단위	고유값	전국지자체대비(Z*)	시(市)대비(Z*)	경남지역대비(Z*)
인구	천명	1,091.47	4.07	2.99	3.48
면적	㎢	745.00	0.83	0.62	0.80
인구밀도	열명	146.48	-0.39	-0.12	2.90
사업체수	백개	734.76	4.18	3.33	3.41
예산규모	백억원	250.62	0.85	4.40	1.24
GRDP	천억원	325.24	0.88	3.46	1.16
주택보급률	%	102.60	-0.35	-0.23	-1.40
사설학원수	개소/천명	1.70	0.86	0.35	0.49
CO 배출량	백톤	149.52	2.99	3.51	3.58
NOx 배출량		120.54	1.06	0.67	1.94

■ 자치행정분야

구분	단위	고유값	전국지자체대비(Z*)	시(市)대비(Z*)	경남지역대비(Z*)
인구1000명당공무원수	명	3.04	-0.68	-0.66	-1.13
과장급 이상 상위직 비율	%	7.05	0.17	-0.37	0.53
정보공개율		95.47	-0.93	-0.51	-1.77
교통사고건수	건수	14.73	-0.63	-1.44	-0.13
화재발생건수		0.73	-0.73	-0.70	-1.21
복지시설수	개소	0.07	-0.39	-0.87	-1.03
의료병상수		14.70	0.36	0.28	0.22
국공립보육시설이용율	%	8.30	-0.44	-0.10	-0.52
조직변동율		-4.85	-0.59	-0.60	-0.54
청렴지수	Z*	7.82	0.21	0.44	1.05

■ 지방재정분야

구분	단위	고유값	전국지자체대비(Z*)	시(市)대비(Z*)	경남지역대비(Z*)
자립도 비중	%	0.32	1.10	0.90	1.77
지방세 비중		0.30	1.32	1.05	1.80
의무지출비율		-0.94	-0.85	-1.57	
인건비비율		0.13	-0.33	-0.12	0.34
사회복지비비중		0.29	-0.05	0.26	1.62
행사축제경비비율		0.01	0.79	0.53	0.62
경상수지비율		0.68	-0.24	0.77	0.46
예산대비 관리채무비율		0.09	0.31	-0.28	0.29
관리채무 상환비율		0.01	-0.07	-0.50	-0.22
공기업 부채비율		0.20	-0.05	-0.10	-0.11

■ 지역발전분야

구분	단위	고유값	전국지자체대비(Z*)	시(市)대비(Z*)	경남지역대비(Z*)
소득세할주민세	억원	2,176.85	1.59	2.78	2.06
주민등록인구	천명	1,091.47	4.04	2.99	0.97
고용률	%	56.80	-0.29	0.28	-1.14
SOC기반시설		68.25	0.37	0.62	1.19
소비자서비스업 종사자수	명	152,114.00	3.50	3.02	1.00
제조업종사자비율	%	32.76	0.87	0.60	0.41
천명당 이혼률		2.05	-0.43	-0.66	-0.38
시민참여		78.46	1.27	1.14	1.50
십만명당 자살률	명	23.10	-0.93	-0.95	-0.98
노령화지수	%	56.23	-0.88	-0.68	-1.08

■ 지방자치 핵심전략지수

구분	단위	전국지자체대비(Z*)	시(市)대비(Z*)	경남지역대비(Z*)
지방조직관리지수	Z*	94.53	91.64	94.44
지방재정압박지수		99.82	100.85	108.27
지역발전지수		105.59	117.83	112.95

2) 요약그래프

■ 개황통계

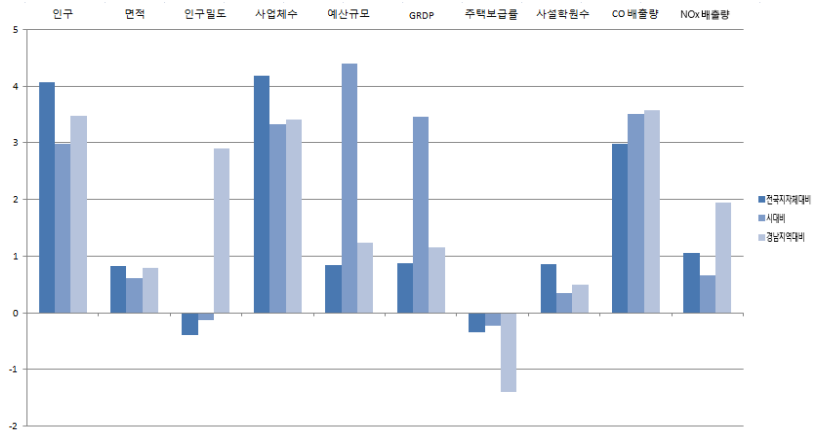
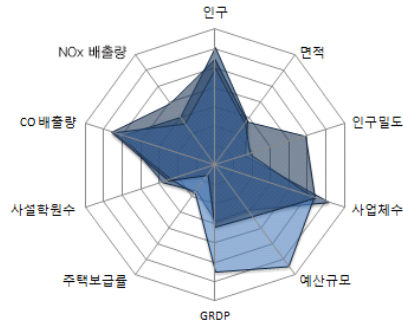

■ 자치행정분야

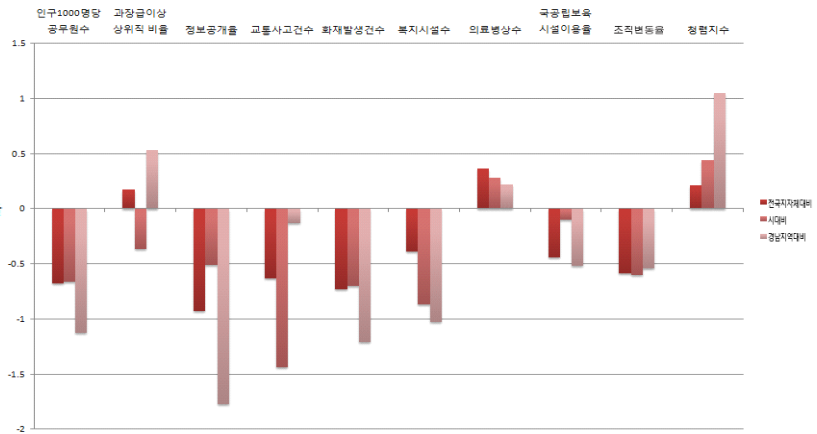
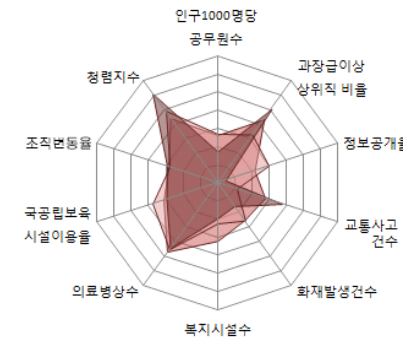

■ 지방재정분야

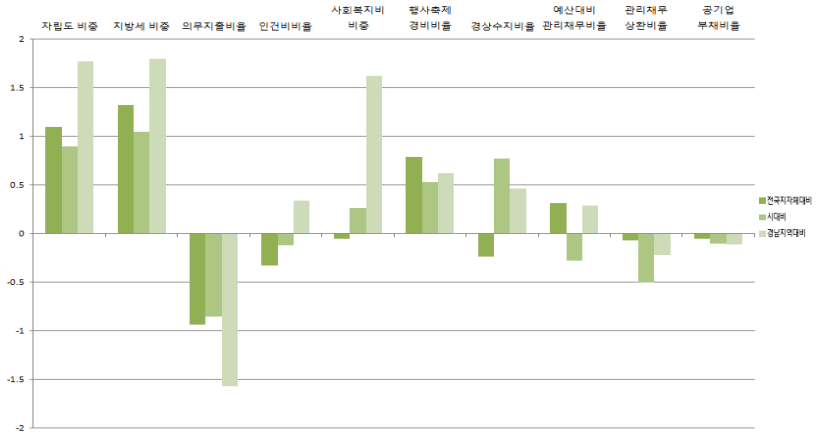
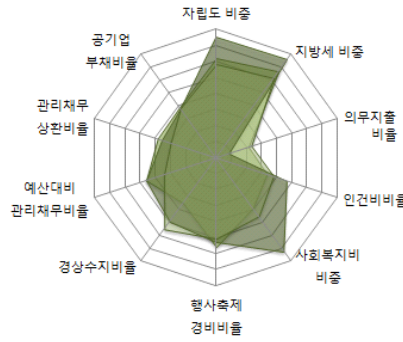

■ 지역발전분야

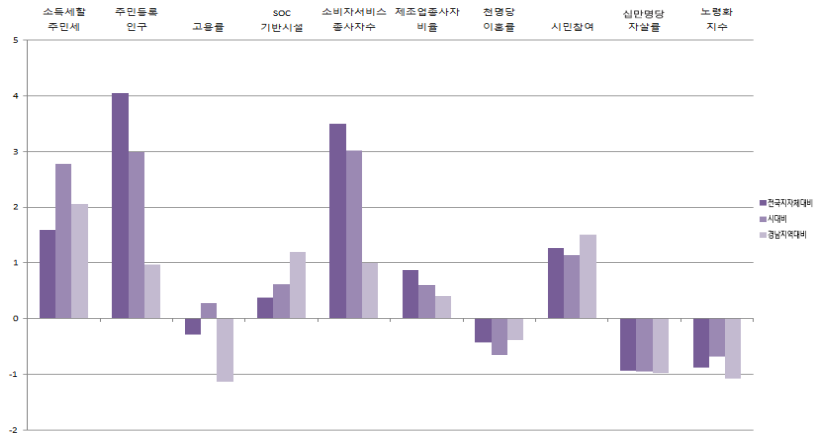
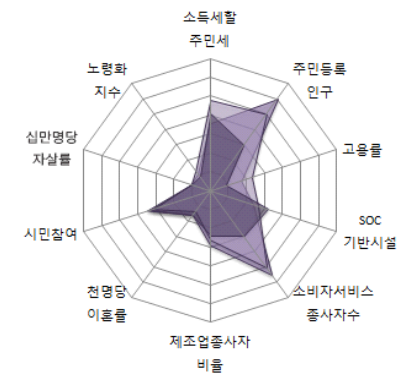

경상남도

15-3. 진주시

1) 지표

■ 개황통계

구분	단위	고유값	전국지자체대비(Z*)	시(市)대비(Z*)	경남지역대비(Z*)
인구	천명	337.31	0.54	0.10	0.59
면적	㎢	713.00	0.74	0.53	0.64
인구밀도	열명	47.32	-0.55	-0.45	0.35
사업체수	백개	265.22	0.81	0.38	0.77
예산규모	백억원	88.72	0.04	0.44	0.03
GRDP	천억원	56.71	-0.12	-0.27	-0.17
주택보급률	%	104.20	-0.15	0.00	-1.06
사설학원수	개소/천명	2.52	2.47	2.33	2.12
CO 배출량	백톤	42.27	0.12	-0.07	0.39
NOx 배출량		58.05	0.09	-0.22	0.35

■ 자치행정분야

구분	단위	고유값	전국지자체대비(Z*)	시(市)대비(Z*)	경남지역대비(Z*)
인구1000명당공무원수	명	3.97	-0.47	-0.22	-0.90
과장급 이상 상위직 비율	%	6.94	0.05	-0.51	0.30
정보공개율		96.90	-0.16	0.27	-0.73
교통사고건수	건수	16.28	-0.41	-1.04	0.27
화재발생건수		0.85	-0.56	-0.46	-1.06
복지시설수	개소	0.07	-0.39	-0.86	-1.01
의료병상수		16.38	0.59	0.52	0.44
국공립보육시설이용율	%	8.06	-0.46	-0.14	-0.54
조직변동율		1.79	-0.14	-0.26	-0.01
청렴지수	Z*	7.65	-0.11	0.07	0.54

■ 지방재정분야

구분	단위	고유값	전국지자체대비(Z*)	시(市)대비(Z*)	경남지역대비(Z*)
자립도 비중	%	0.18	-0.05	-0.42	0.38
지방세 비중		0.15	0.02	-0.40	0.33
의무지출비율		0.65	-0.14	0.40	0.10
인건비비율		0.14	-0.02	0.62	1.02
사회복지비비율		0.30	0.02	0.41	1.81
행사축제경비비율		0.02	1.77	1.64	2.11
경상수지비율		0.54	-0.87	-1.03	-0.91
예산대비 관리채무비율		0.09	0.37	-0.22	0.35
관리채무 상환비율		0.01	-0.46	-1.05	-0.57
공기업 부채비율		0.25	0.03	-0.02	-0.04

■ 지역발전분야

구분	단위	고유값	전국지자체대비(Z*)	시(市)대비(Z*)	경남지역대비(Z*)
소득세활주민세	억원	285.93	-0.24	-0.39	-0.20
주민등록인구	천명	337.31	0.53	0.10	-0.02
고용률	%	55.60	-0.53	-0.04	-1.43
SOC기반시설		64.93	0.18	0.29	0.90
소비자서비스업 종사자수	명	55,646,00	0.67	0.35	0.08
제조업종사자비율	%	11.97	-0.50	-0.83	-0.97
천명당 이혼률		1.90	-0.61	-1.02	-0.56
시민참여		79.00	1.49	1.34	1.87
십만명당 자살률	명	27.50	-0.52	-0.39	-0.59
노령화지수	%	81.01	-0.61	-0.18	-0.86

■ 지방자치 핵심전략지수

구분	단위	전국지자체대비(Z*)	시(市)대비(Z*)	경남지역대비(Z*)
지방조직관리지수	Z*	96.40	94.38	95.73
지방재정압박지수		96.08	92.74	102.58
지역발전지수		96.93	93.30	90.36

2) 요약그래프

■ 개황통계

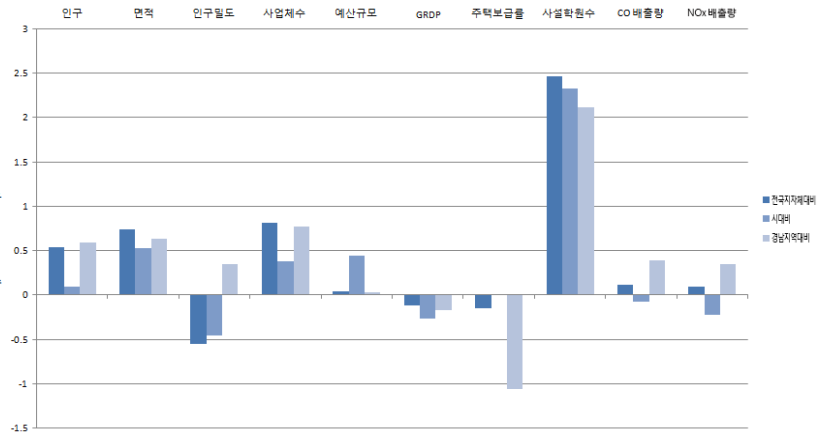
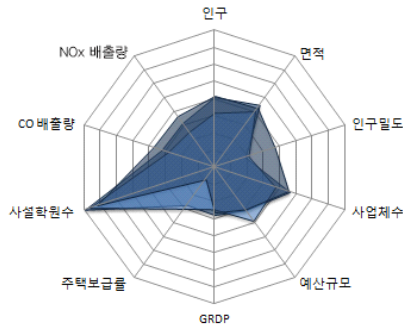

■ 자치행정분야

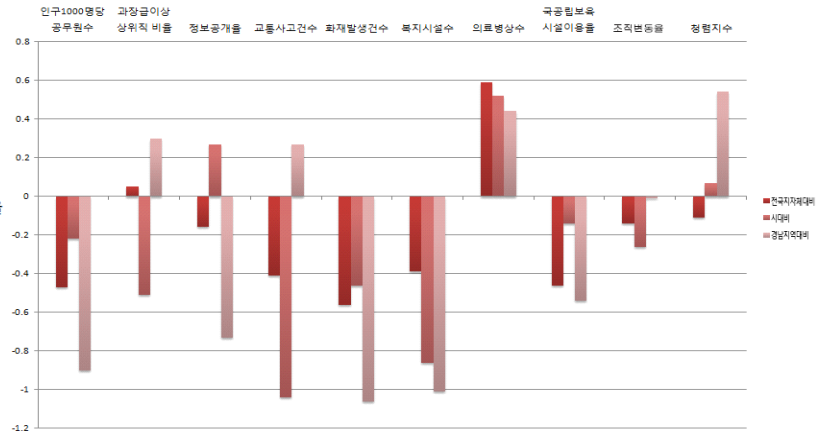
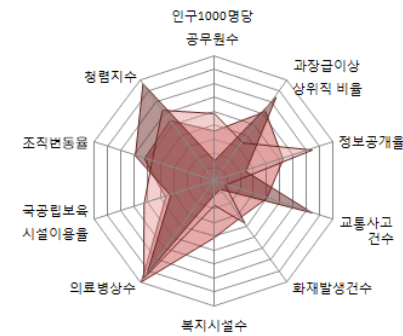

■ 지방재정분야

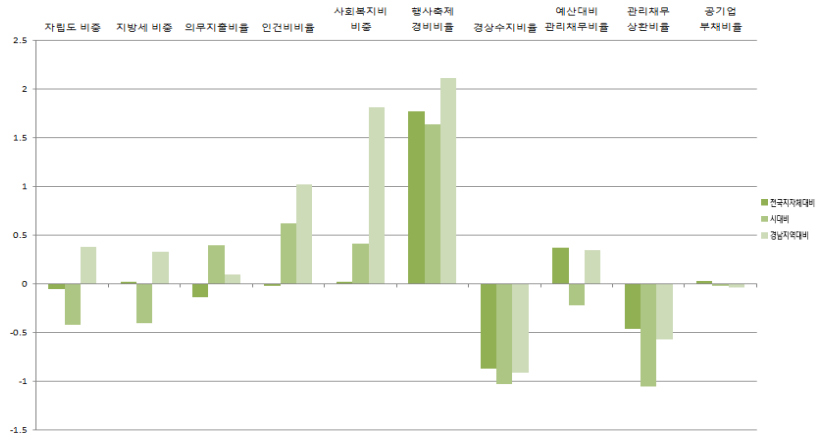
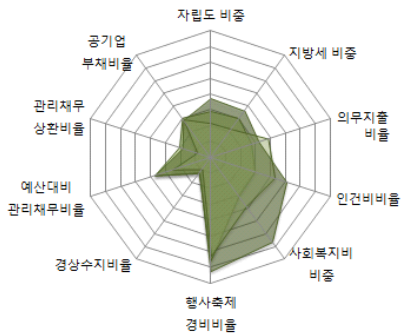

■ 지역발전분야

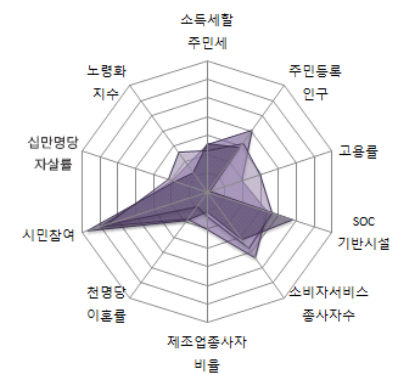

경상남도

15-4. 통영시

1) 지표

■ 개황통계

구분	단위	고유값	전국지자체대비(Z*)	시(市)대비(Z*)	경남지역대비(Z*)
인구	천명	139.35	-0.38	-0.66	-0.17
면적	㎢	239.00	-0.51	-0.76	-1.74
인구밀도	열명	58.26	-0.53	-0.41	0.63
사업체수	백개	102.80	-0.35	-0.64	-0.14
예산규모	백억원	41.28	-0.20	-0.71	-0.32
GRDP	천억원	23.02	-0.25	-0.74	-0.34
주택보급률	%	107.40	0.25	0.46	-0.40
사설학원수	개소/천명	1.74	0.94	0.45	0.57
CO 배출량	백톤	16.17	-0.57	-0.94	-0.38
NOx 배출량		19.83	-0.50	-0.77	-0.62

■ 자치행정분야

구분	단위	고유값	전국지자체대비(Z*)	시(市)대비(Z*)	경남지역대비(Z*)
인구1000명당공무원수	명	5.36	-0.15	0.42	-0.56
과장급 이상 상위직 비율	%	6.96	0.07	-0.48	0.35
정보공개율		99.21	1.10	1.53	0.95
교통사고건수	건수	17.13	-0.30	-0.81	0.50
화재발생건수		0.85	-0.56	-0.46	-1.06
복지시설수	개소	0.09	-0.32	-0.64	-0.80
의료병상수		13.08	0.14	0.04	-0.01
국공립보육시설이용율	%	12.32	-0.11	0.49	-0.12
조직변동율		0.00	-0.26	-0.35	-0.15
청렴지수	Z*	7.91	0.39	0.64	1.31

■ 지방재정분야

구분	단위	고유값	전국지자체대비(Z*)	시(市)대비(Z*)	경남지역대비(Z*)
자립도 비중	%	0.12	-0.53	-0.98	-0.22
지방세 비중		0.09	-0.51	-1.00	-0.28
의무지출비율		0.55	-0.84	-0.69	-1.37
인건비비율		0.13	-0.25	0.07	0.52
사회복지비비율		0.22	-0.54	-0.88	0.15
행사축제경비비율		0.01	0.52	0.23	0.22
경상수지비율		0.79	0.26	2.17	1.53
예산대비 관리채무비율		0.08	0.16	-0.44	0.12
관리채무 상환비율		0.04	0.88	0.86	0.64
공기업 부채비율		0.10	-0.19	-0.24	-0.22

■ 지역발전분야

구분	단위	고유값	전국지자체대비(Z*)	시(市)대비(Z*)	경남지역대비(Z*)
소득세할주민세	억원	117.69	-0.41	-0.68	-0.40
주민등록인구	천명	139.35	-0.39	-0.66	-0.28
고용률	%	59.00	0.15	0.86	-0.59
SOC기반시설		62.35	0.04	0.03	0.67
소비자서비스업 종사자수	명	19,979.00	-0.38	-0.64	-0.27
제조업종사자비율	%	24.64	0.34	0.04	-0.13
천명당 이혼률		2.80	0.50	1.21	0.58
시민참여		74.24	-0.47	-0.43	-1.43
십만명당 자살률	명	35.40	0.22	0.60	0.11
노령화지수	%	81.36	-0.60	-0.18	-0.86

■ 지방자치 핵심전략지수

구분	단위	전국지자체대비(Z*)	시(市)대비(Z*)	경남지역대비(Z*)
지방조직관리지수	Z*	98.70	98.76	98.18
지방재정압박지수		103.16	106.39	109.40
지역발전지수		99.50	102.98	110.41

2) 요약그래프

■ 개황통계

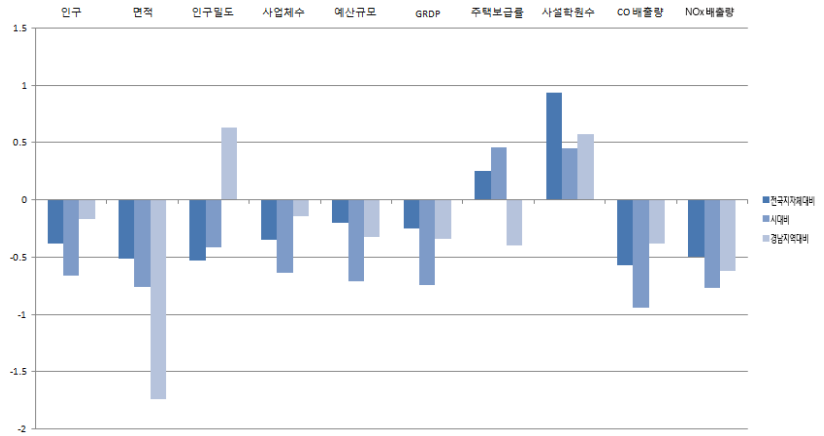
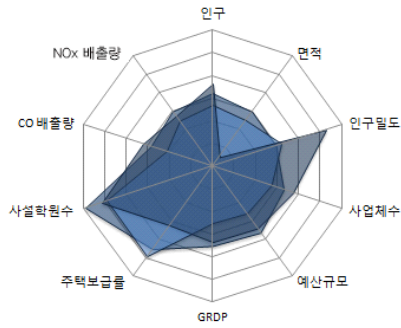

■ 자치행정분야

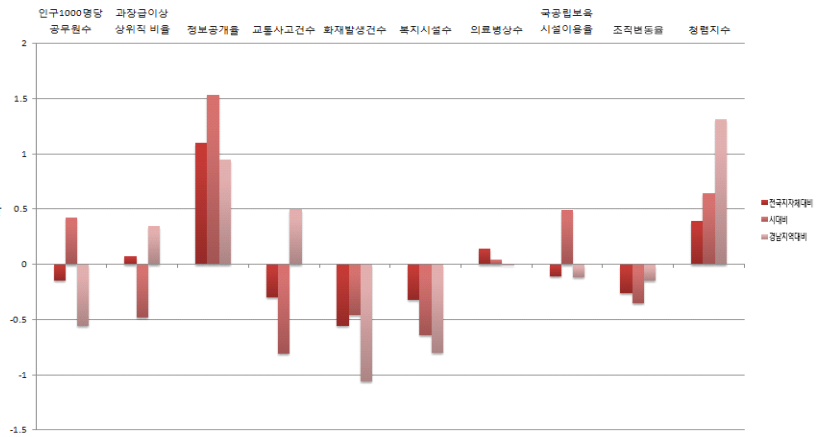
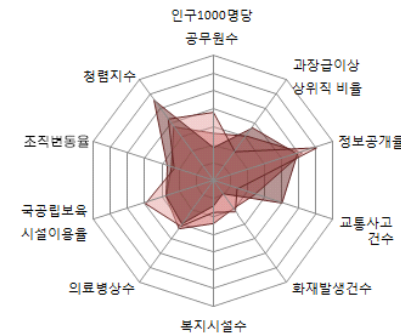

■ 지방재정분야

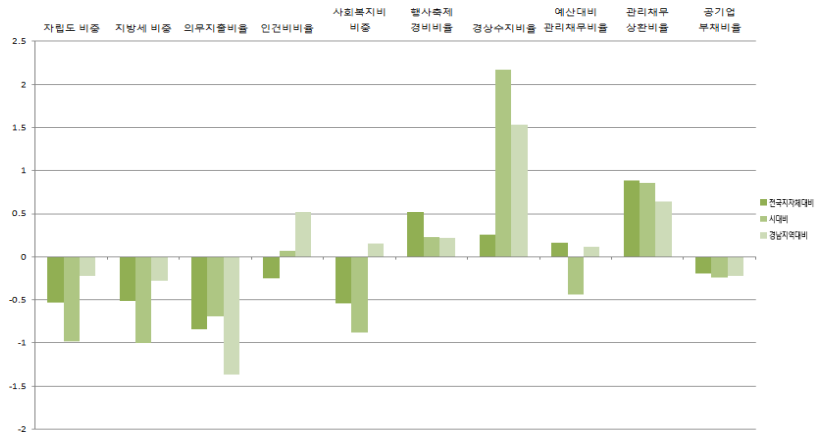
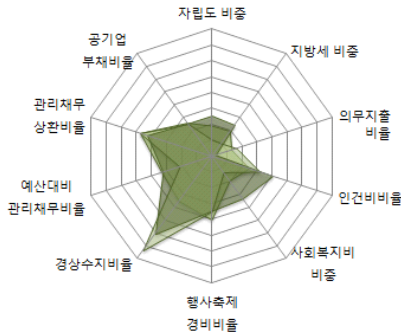

■ 지역발전분야

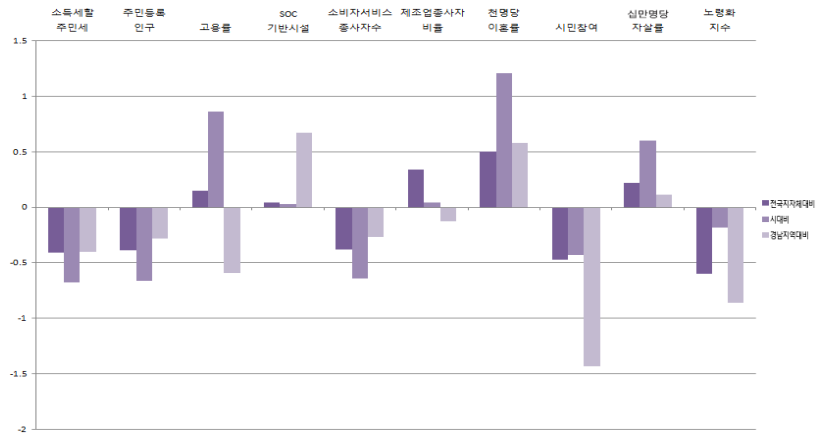
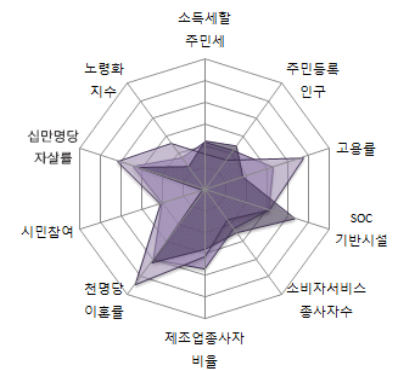

경상남도

15-5. 사천시

1) 지표

■ 개황통계

구분	단위	고유값	전국지자체대비(Z*)	시(市)대비(Z*)	경남지역대비(Z*)
인구	천명	115,32	-0,50	-0,75	-0,26
면적	㎢	399,00	-0,08	-0,32	-0,93
인구밀도	열명	28,96	-0,58	-0,51	-0,12
사업체수	백개	86,88	-0,47	-0,74	-0,23
예산규모	백억원	44,18	-0,19	-0,64	-0,30
GRDP	천억원	32,51	-0,21	-0,60	-0,29
주택보급률	%	110,20	0,60	0,86	0,18
사설학원수	개소/천명	1,95	1,35	0,96	0,98
CO 배출량	백톤	15,88	-0,58	-0,95	-0,39
NOx 배출량		24,64	-0,42	-0,70	-0,50

■ 자치행정분야

구분	단위	고유값	전국지자체대비(Z*)	시(市)대비(Z*)	경남지역대비(Z*)
인구1000명당공무원수	명	6,14	0,03	0,78	-0,37
과장급 이상 상위직 비율	%	6,92	0,03	-0,54	0,27
정보공개율		97,47	0,15	0,59	-0,31
교통사고건수	건수	16,75	-0,35	-0,91	0,40
화재발생건수		1,54	0,44	0,99	-0,18
복지시설수	개소	0,13	-0,17	-0,10	-0,28
의료병상수		21,88	1,34	1,32	1,19
국공립보육시설이용율	%	9,08	-0,38	0,01	-0,44
조직변동율		0,11	-0,25	-0,35	-0,14
청렴지수	Z*	7,39	-0,61	-0,50	-0,24

■ 지방재정분야

구분	단위	고유값	전국지자체대비(Z*)	시(市)대비(Z*)	경남지역대비(Z*)
자립도 비중	%	0,12	-0,50	-0,95	-0,18
지방세 비중		0,10	-0,43	-0,92	-0,19
의무지출비율		0,68	0,08	0,74	0,55
인건비비율		0,14	-0,04	0,59	0,99
사회복지비비중		0,23	-0,45	-0,67	0,41
행사축제경비비율		0,01	0,64	0,36	0,40
경상수지비율		0,62	-0,52	-0,03	-0,15
예산대비 관리채무비율		0,06	-0,13	-0,72	-0,18
관리채무 상환비율		0,02	0,30	0,03	0,12
공기업 부채비율		0,04	-0,27	-0,31	-0,28

■ 지역발전분야

구분	단위	고유값	전국지자체대비(Z*)	시(市)대비(Z*)	경남지역대비(Z*)
소득세할주민세	억원	161,02	-0,36	-0,60	-0,35
주민등록인구	천명	115,32	-0,50	-0,75	-0,31
고용률	%	58,40	0,03	0,70	-0,74
SOC기반시설		65,65	0,22	0,36	0,96
소비자서비스업 종사자수	명	16,702,00	-0,48	-0,73	-0,30
제조업종사자비율	%	34,88	1,01	0,75	0,55
천명당 이혼률		2,20	-0,24	-0,28	-0,18
시민참여		76,27	0,37	0,32	-0,02
십만명당 자살률	명	23,70	-0,87	-0,87	-0,93
노령화지수	%	109,62	-0,29	0,40	-0,60

■ 지방자치 핵심전략지수

구분	단위	전국지자체대비(Z*)	시(市)대비(Z*)	경남지역대비(Z*)
지방조직관리지수	Z*	99,76	100,89	99,00
지방재정압박지수		96,69	94,63	100,70
지역발전지수		97,47	95,35	101,24

2) 요약그래프

■ 개황통계

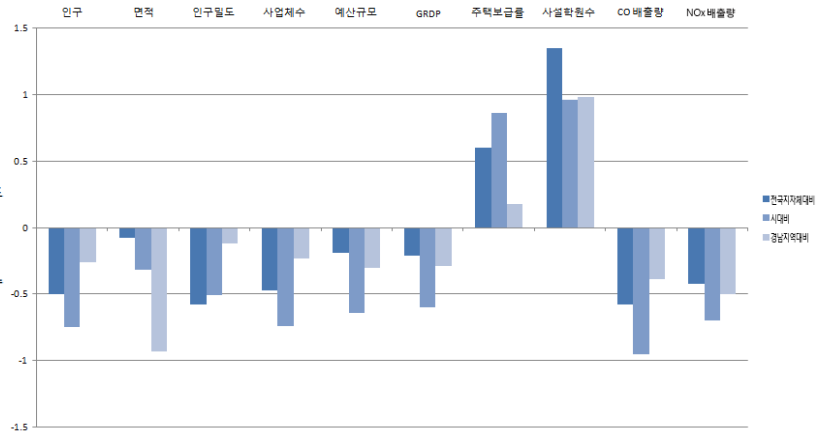
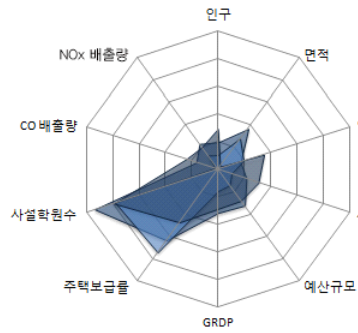

■ 자치행정분야

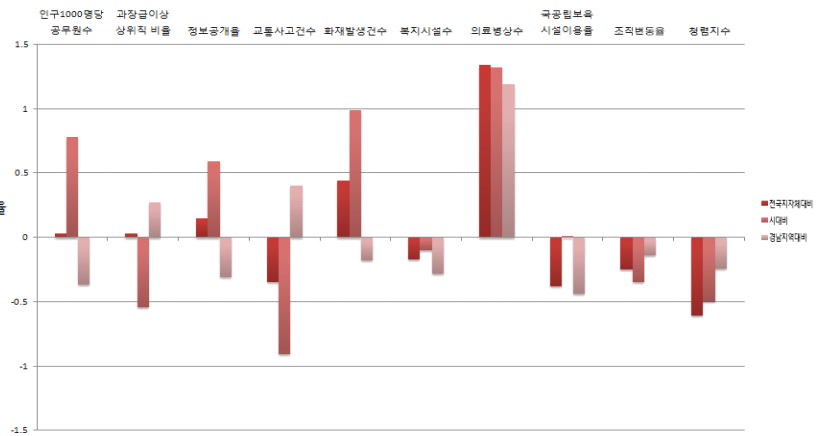
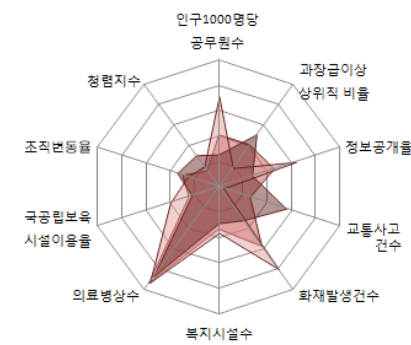

■ 지방재정분야

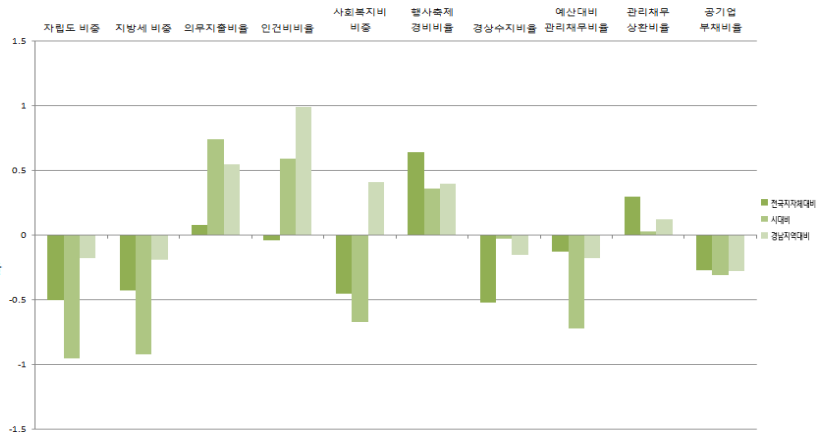
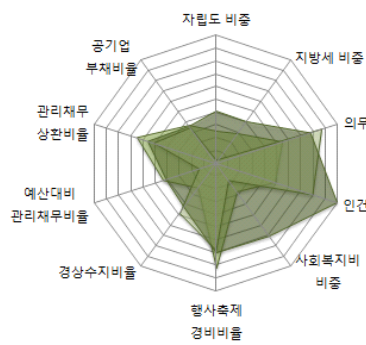

■ 지역발전분야

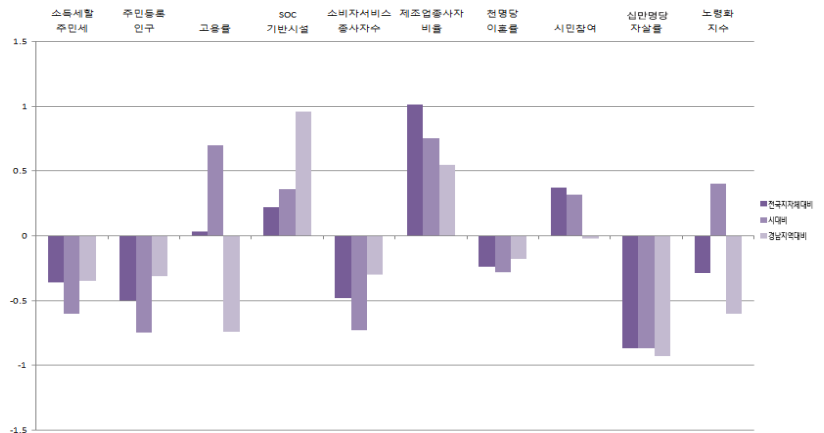
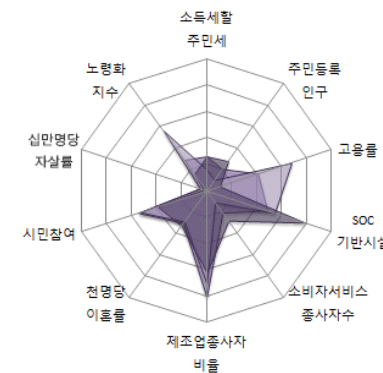

경상남도

15-6. 김해시

1) 지표

■ 개황통계

구분	단위	고유값	전국지자체대비(Z*)	시(市)대비(Z*)	경남지역대비(Z*)
인구	천명	513.26	1.36	0.77	1.26
면적	㎢	463.00	0.08	-0.15	-0.61
인구밀도	열명	110.90	-0.45	-0.23	1.98
사업체수	백개	365.20	1.53	1.01	1.33
예산규모	백억원	97.82	0.08	0.67	0.10
GRDP	천억원	105.22	0.06	0.40	0.07
주택보급률	%	100.20	-0.65	-0.57	-1.89
사설학원수	개소/천명	2.20	1.85	1.56	1.48
CO 배출량	백톤	57.54	0.53	0.44	0.85
NOx 배출량		71.38	0.30	-0.03	0.69

■ 자치행정분야

구분	단위	고유값	전국지자체대비(Z*)	시(市)대비(Z*)	경남지역대비(Z*)
인구1000명당공무원수	명	2.50	-0.80	-0.91	-1.26
과장급 이상 상위직 비율	%	6.77	-0.13	-0.73	-0.04
정보공개율		98.40	0.66	1.09	0.36
교통사고건수	건수	21.33	0.28	0.29	1.58
화재발생건수		0.80	-0.63	-0.56	-1.12
복지시설수	개소	0.06	-0.41	-0.93	-1.08
의료병상수		15.81	0.51	0.44	0.37
국공립보육시설이용율	%	6.05	-0.62	-0.44	-0.74
조직변동율		0.26	-0.25	-0.34	-0.13
청렴지수	Z*	7.27	-0.84	-0.76	-0.60

■ 지방재정분야

구분	단위	고유값	전국지자체대비(Z*)	시(市)대비(Z*)	경남지역대비(Z*)
자립도 비중	%	0.27	0.71	0.45	1.29
지방세 비중		0.24	0.81	0.48	1.23
의무지출비율		0.63	-0.22	0.27	-0.07
인건비비율		0.10	-0.77	-1.23	-0.68
사회복지비비율		0.31	0.07	0.53	1.97
행사축제경비비율		0.01	-0.42	-0.84	-1.21
경상수지비율		0.74	0.05	1.59	1.09
예산대비 관리채무비율		0.21	2.01	1.43	2.10
관리채무 상환비율		0.06	1.76	2.10	1.43
공기업 부채비율		0.29	0.07	0.02	0.00

■ 지역발전분야

구분	단위	고유값	전국지자체대비(Z*)	시(市)대비(Z*)	경남지역대비(Z*)
소득세할주민세	억원	679.91	0.14	0.27	0.27
주민등록인구	천명	513.26	1.35	0.77	0.21
고용률	%	57.40	-0.17	0.44	-0.99
SOC기반시설		68.22	0.37	0.62	1.19
소비자서비스업 종사자수	명	69,276.00	1.07	0.73	0.21
제조업종사자비율	%	43.17	1.56	1.32	1.10
천명당 이혼률		2.50	0.13	0.46	0.20
시민참여		76.05	0.28	0.24	-0.18
십만명당 자살률	명	22.90	-0.95	-0.97	-1.00
노령화지수	%	40.84	-1.05	-0.99	-1.22

■ 지방자치 핵심전략지수

구분	단위	전국지자체대비(Z*)	시(市)대비(Z*)	경남지역대비(Z*)
지방조직관리지수	Z*	92.17	88.04	90.25
지방재정압박지수		116.26	121.28	125.50
지역발전지수		102.15	109.50	112.48

2) 요약그래프

■ 개황통계

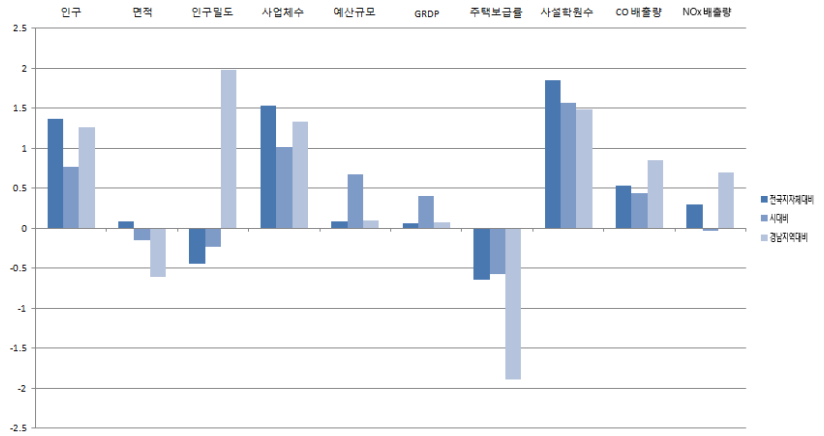
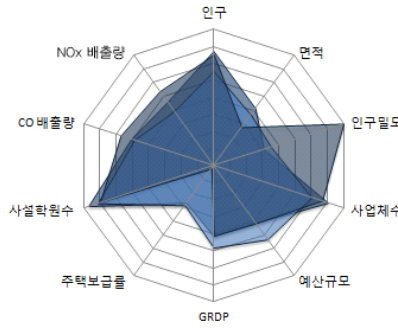

■ 자치행정분야

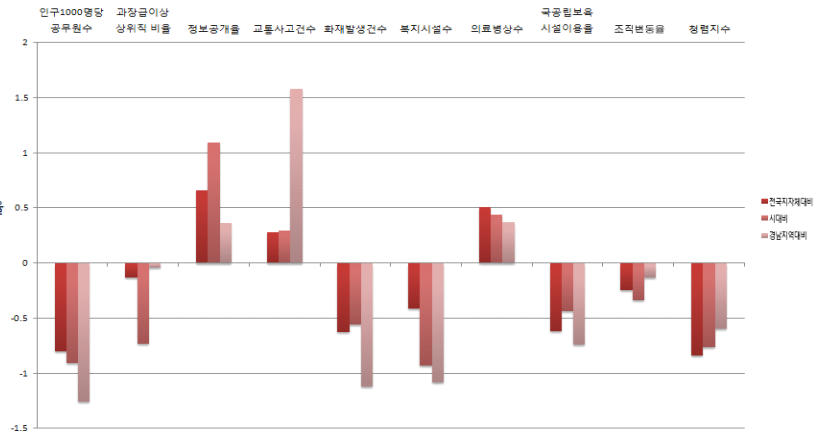
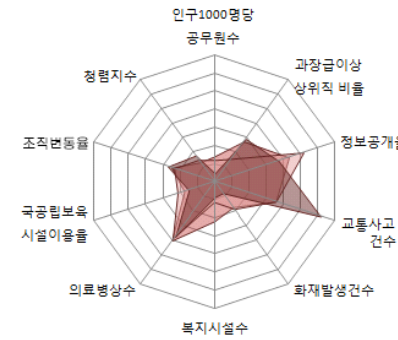

■ 지방재정분야

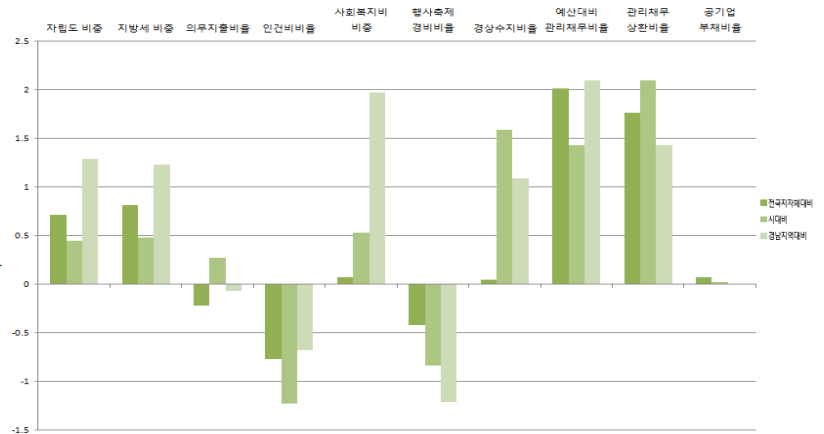
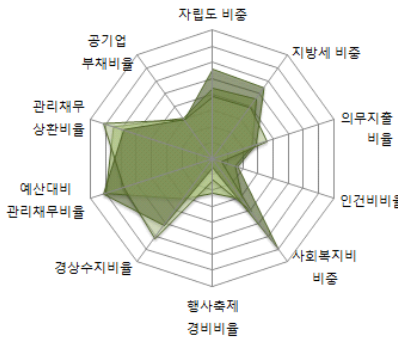

■ 지역발전분야

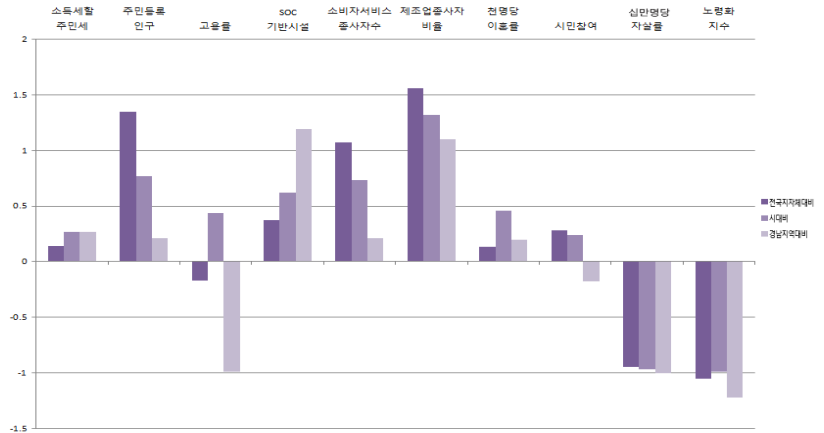
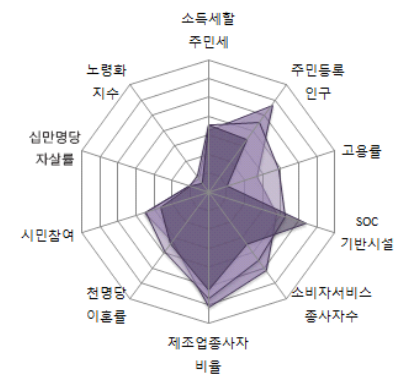

경상남도

15-7. 밀양시

1) 지표

■ 개황통계

구분	단위	고유값	전국지자체대비(Z*)	시(市)대비(Z*)	경남지역대비(Z*)
인구	천명	108.76	-0.53	-0.77	-0.29
면적	㎢	799.00	0.97	0.77	1.07
인구밀도	열명	13.62	-0.60	-0.56	-0.52
사업체수	백개	80.20	-0.51	-0.78	-0.27
예산규모	백억원	47.67	-0.17	-0.56	-0.27
GRDP	천억원	21.89	-0.25	-0.75	-0.34
주택보급률	%	111.00	0.70	0.97	0.35
사설학원수	개소/천명	1.57	0.61	0.04	0.23
CO 배출량	백톤	22.06	-0.42	-0.75	-0.21
NOx 배출량		34.10	-0.28	-0.56	-0.26

■ 자치행정분야

구분	단위	고유값	전국지자체대비(Z*)	시(市)대비(Z*)	경남지역대비(Z*)
인구1000명당공무원수	명	7.23	0.27	1.29	-0.10
과장급 이상 상위직 비율	%	6.36	-0.56	-1.26	-0.88
정보공개율		98.83	0.89	1.33	0.67
교통사고건수	건수	15.93	-0.46	-1.13	0.19
화재발생건수		1.77	0.76	1.45	0.10
복지시설수	개소	0.17	-0.04	0.34	0.14
의료병상수		16.06	0.54	0.47	0.40
국공립보육시설이용율	%	1.85	-0.97	-1.06	-1.15
조직변동율		0.00	-0.26	-0.35	-0.15
청렴지수	Z*	6.85	-1.64	-1.68	-1.85

■ 지방재정분야

구분	단위	고유값	전국지자체대비(Z*)	시(市)대비(Z*)	경남지역대비(Z*)
자립도 비중	%	0.12	-0.54	-0.99	-0.23
지방세 비중		0.10	-0.44	-0.93	-0.20
의무지출비율		0.57	-0.68	-0.45	-1.04
인건비비율		0.13	-0.37	-0.22	0.24
사회복지비비율		0.20	-0.67	-1.18	-0.24
행사축제경비비율		0.01	0.14	-0.21	-0.36
경상수지비율		0.54	-0.87	-1.04	-0.92
예산대비 관리채무비율		0.01	-0.77	-1.37	-0.87
관리채무 상환비율		0.00	-0.65	-1.32	-0.74
공기업 부채비율		0.03	-0.28	-0.32	-0.29

■ 지역발전분야

구분	단위	고유값	전국지자체대비(Z*)	시(市)대비(Z*)	경남지역대비(Z*)
소득세할주민세	억원	80.24	-0.44	-0.74	-0.44
주민등록인구	천명	108.76	-0.53	-0.77	-0.32
고용률	%	58.90	0.13	0.83	-0.61
SOC기반시설		49.41	-0.67	-1.26	-0.48
소비자서비스업 종사자수	명	13,547.00	-0.57	-0.82	-0.33
제조업종사자비율	%	20.01	0.03	-0.28	-0.43
천명당 이혼률		2.10	-0.36	-0.53	-0.31
시민참여		75.92	0.22	0.19	-0.27
십만명당 자살률	명	31.50	-0.14	0.11	-0.23
노령화지수	%	185.01	0.53	1.92	0.07

■ 지방자치 핵심전략지수

구분	단위	전국지자체대비(Z*)	시(市)대비(Z*)	경남지역대비(Z*)
지방조직관리지수	Z*	97.08	99.37	92.55
지방재정압박지수		87.63	81.33	89.18
지역발전지수		95.73	87.94	93.31

2) 요약그래프

■ 개황통계

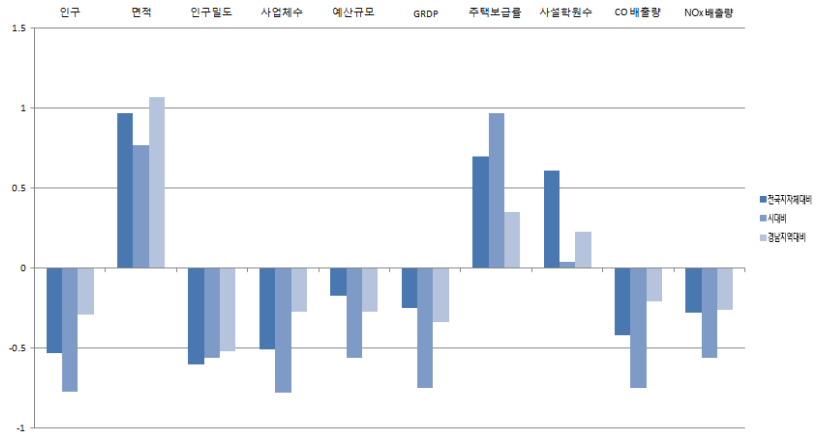
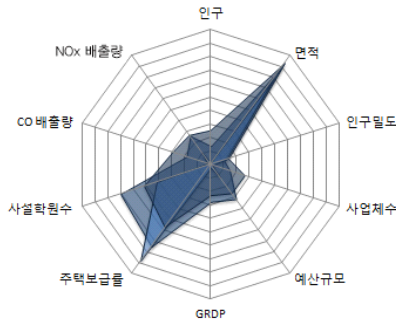

■ 자치행정분야

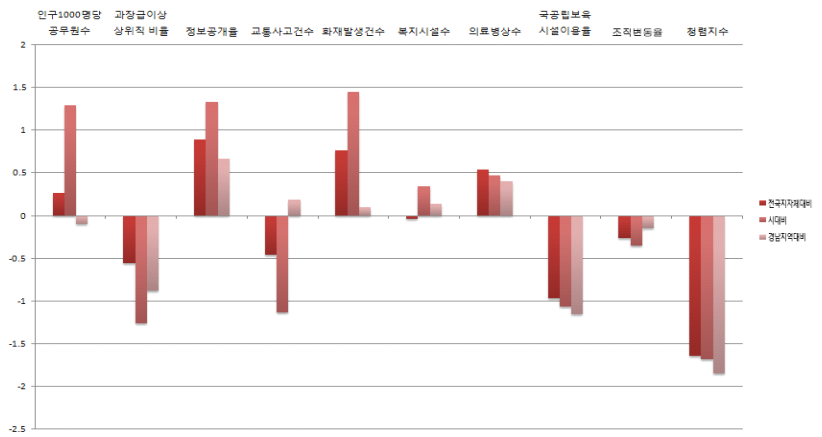
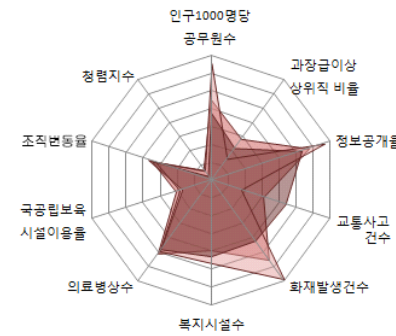

■ 지방재정분야

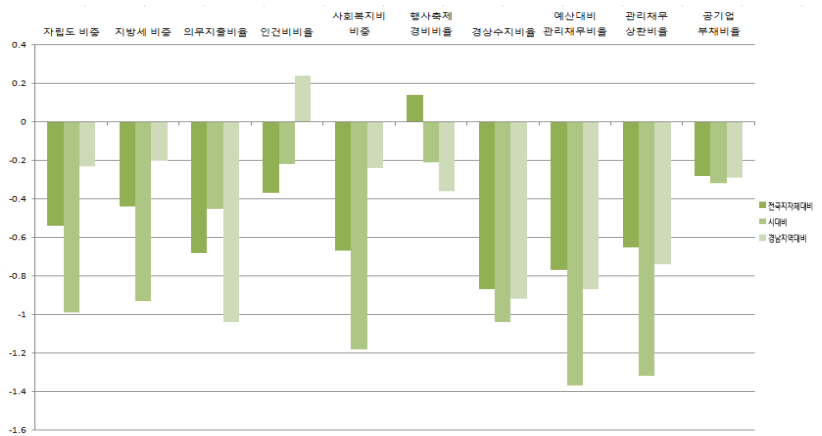
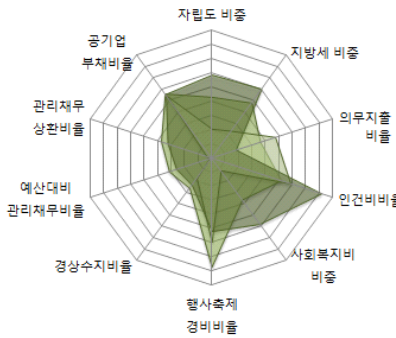

■ 지역발전분야

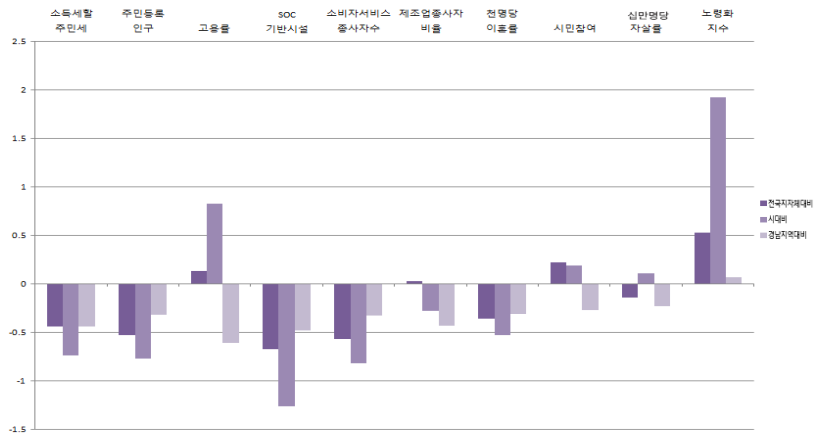
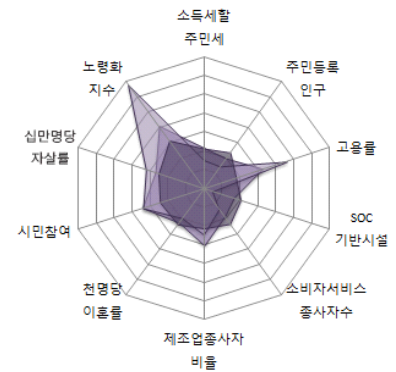

경상남도

15-8. 거제시

1) 지표

■ 개황통계

구분	단위	고유값	전국지자체대비(Z*)	시(市)대비(Z*)	경남지역대비(Z*)
인구	천명	236.94	0.07	-0.28	0.20
면적	㎢	402.00	-0.08	-0.32	-0.92
인구밀도	열명	58.94	-0.53	-0.41	0.65
사업체수	백개	133.87	-0.13	-0.44	0.03
예산규모	백억원	50.56	-0.16	-0.49	-0.25
GRDP	천억원	101.46	0.04	0.35	0.05
주택보급률	%	101.60	-0.47	-0.37	-1.60
사설학원수	개소/천명	1.98	1.41	1.03	1.04
CO 배출량	백톤	30.25	-0.20	-0.47	0.04
NOx 배출량		44.30	-0.12	-0.42	0.00

■ 자치행정분야

구분	단위	고유값	전국지자체대비(Z*)	시(市)대비(Z*)	경남지역대비(Z*)
인구1000명당공무원수	명	3.69	-0.53	-0.35	-0.97
과장급 이상 상위직 비율	%	6.86	-0.04	-0.62	0.14
정보공개율		94.59	-1.41	-0.98	-2.41
교통사고건수	건수	17.17	-0.29	-0.80	0.51
화재발생건수		0.66	-0.84	-0.86	-1.30
복지시설수	개소	0.04	-0.48	-1.17	-1.32
의료병상수		8.17	-0.53	-0.67	-0.67
국공립보육시설이용율	%	6.74	-0.57	-0.34	-0.67
조직변동율		0.00	-0.26	-0.35	-0.15
청렴지수	Z*	7.34	-0.70	-0.61	-0.39

■ 지방재정분야

구분	단위	고유값	전국지자체대비(Z*)	시(市)대비(Z*)	경남지역대비(Z*)
자립도 비중	%	0.33	1.15	0.96	1.83
지방세 비중		0.29	1.26	0.99	1.74
의무지출비율		0.63	-0.22	0.27	-0.08
인건비비율		0.14	-0.17	0.26	0.69
사회복지비비중		0.21	-0.61	-1.05	-0.08
행사축제경비비율		0.01	0.80	0.54	0.63
경상수지비율		0.54	-0.89	-1.08	-0.95
예산대비 관리채무비율		0.12	0.70	0.11	0.70
관리채무 상환비율		0.05	1.42	1.63	1.13
공기업 부채비율		0.09	-0.20	-0.25	-0.23

■ 지역발전분야

구분	단위	고유값	전국지자체대비(Z*)	시(市)대비(Z*)	경남지역대비(Z*)
소득세할주민세	억원	1,058.58	0.50	0.90	0.73
주민등록인구	천명	236.94	0.07	-0.28	-0.15
고용률	%	62.30	0.82	1.72	0.23
SOC기반시설		62.83	0.07	0.08	0.71
소비자서비스업 종사자수	명	29,216.00	-0.11	-0.38	-0.18
제조업종사자비율	%	49.71	1.99	1.77	1.53
천명당 이혼률		2.90	0.62	1.45	0.71
시민참여		73.75	-0.67	-0.61	-1.77
십만명당 자살률	명	20.10	-1.21	-1.32	-1.25
노령화지수	%	38.06	-1.08	-1.05	-1.24

■ 지방자치 핵심전략지수

구분	단위	전국지자체대비(Z*)	시(市)대비(Z*)	경남지역대비(Z*)
지방조직관리지수	Z*	94.92	92.55	93.63
지방재정압박지수		102.59	98.41	103.04
지역발전지수		102.34	112.13	122.01

2) 요약그래프

■ 개황통계

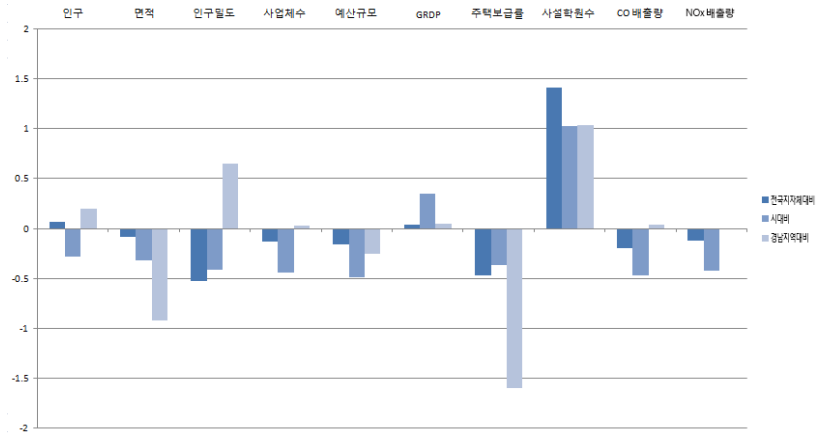
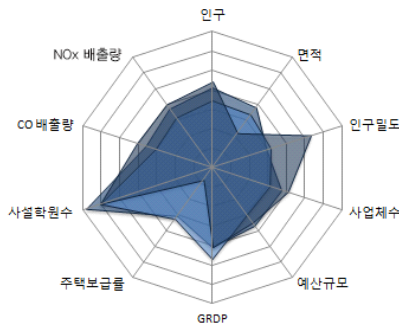

■ 자치행정분야

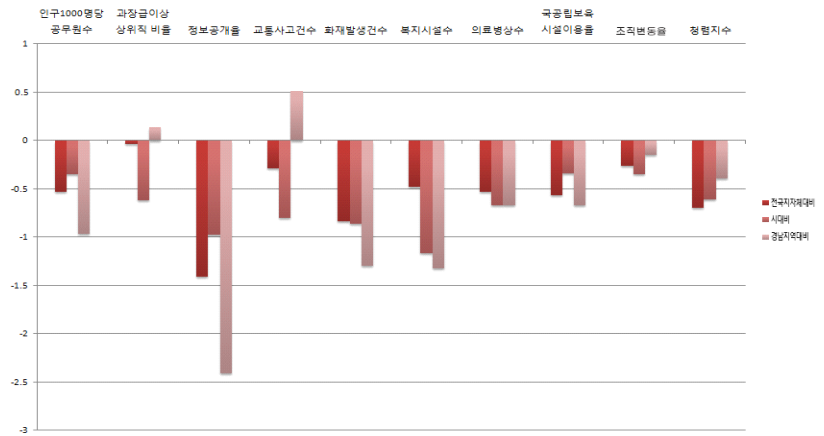
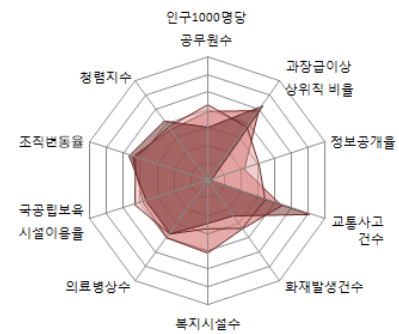

■ 지방재정분야

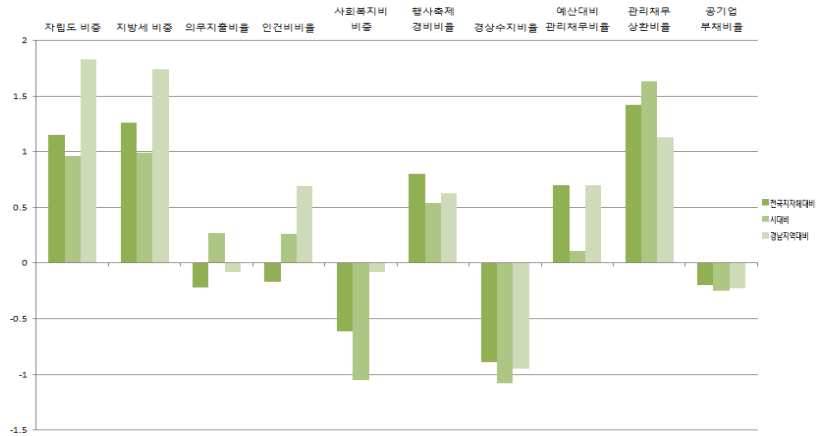
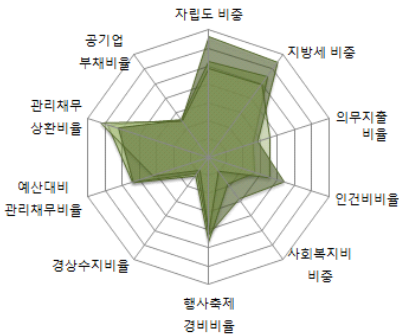

■ 지역발전분야

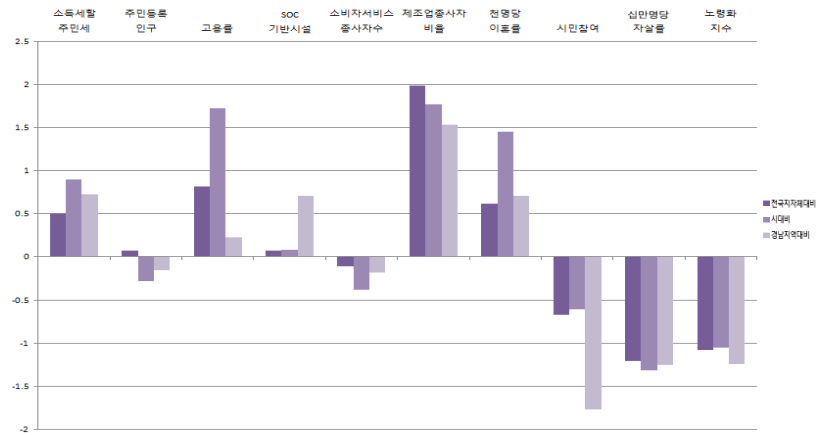
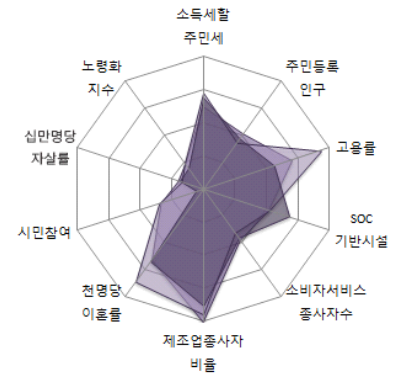

경상남도

15-9. 양산시

1) 지표

■ 개황통계

구분	단위	고유값	전국지자체대비(Z*)	시(市)대비(Z*)	경남지역대비(Z*)
인구	천명	270.46	0.23	-0.16	0.33
면적	㎢	485.00	0.14	-0.09	-0.50
인구밀도	열명	55.74	-0.53	-0.42	0.56
사업체수	백개	181.32	0.21	-0.15	0.30
예산규모	백억원	62.12	-0.10	-0.20	-0.17
GRDP	천억원	70.41	-0.07	-0.08	-0.10
주택보급률	%	105.40	0.00	0.17	-0.82
사설학원수	개소/천명	1.48	0.43	-0.17	0.05
CO 배출량	백톤	32.93	-0.13	-0.39	0.12
NOx 배출량		48.10	-0.06	-0.37	0.10

■ 자치행정분야

구분	단위	고유값	전국지자체대비(Z*)	시(市)대비(Z*)	경남지역대비(Z*)
인구1000명당공무원수	명	3.14	-0.65	-0.61	-1.10
과장급 이상 상위직 비율	%	7.06	0.17	-0.36	0.55
정보공개율		97.18	-0.01	0.43	-0.53
교통사고건수	건수	17.73	-0.21	-0.66	0.65
화재발생건수		1.09	-0.21	0.05	-0.75
복지시설수	개소	0.08	-0.36	-0.74	-0.90
의료병상수		20.98	1.21	1.19	1.07
국공립보육시설이용율	%	2.71	-0.90	-0.94	-1.07
조직변동율		52.17	3.21	2.30	4.01
청렴지수	Z*	7.82	0.21	0.44	1.05

■ 지방재정분야

구분	단위	고유값	전국지자체대비(Z*)	시(市)대비(Z*)	경남지역대비(Z*)
자립도 비중	%	0.27	0.73	0.48	1.33
지방세 비중		0.26	0.94	0.63	1.37
의무지출비율		0.61	-0.41	-0.02	-0.46
인건비비율		0.10	-0.79	-1.27	-0.72
사회복지비비율		0.26	-0.25	-0.22	1.00
행사축제경비비율		0.01	-0.13	-0.51	-0.77
경상수지비율		0.49	-1.11	-1.72	-1.44
예산대비 관리채무비율		0.21	2.00	1.41	2.09
관리채무 상환비율		0.04	1.02	1.06	0.77
공기업 부채비율		0.22	-0.02	-0.07	-0.08

■ 지역발전분야

구분	단위	고유값	전국지자체대비(Z*)	시(市)대비(Z*)	경남지역대비(Z*)
소득세할주민세	억원	458.26	-0.08	-0.10	0.01
주민등록인구	천명	270.46	0.22	-0.16	-0.10
고용률	%	55.90	-0.47	0.04	-1.36
SOC기반시설		64.62	0.17	0.26	0.87
소비자서비스업 종사자수	명	34,634.00	0.05	-0.23	-0.12
제조업종사자비율	%	42.87	1.54	1.30	1.08
천명당 이혼률		2.60	0.25	0.71	0.32
시민참여		76.58	0.50	0.44	0.19
십만명당 자살률	명	25.10	-0.74	-0.69	-0.80
노령화지수	%	55.63	-0.88	-0.69	-1.08

■ 지방자치 핵심전략지수

구분	단위	전국지자체대비(Z*)	시(市)대비(Z*)	경남지역대비(Z*)
지방조직관리지수	Z*	104.59	98.65	105.85
지방재정압박지수		106.92	101.94	109.34
지역발전지수		99.66	102.99	106.23

2) 요약그래프

■ 개황통계

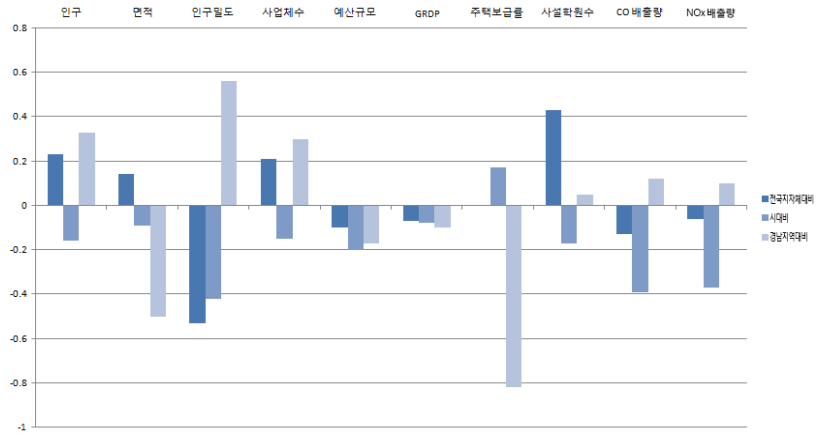
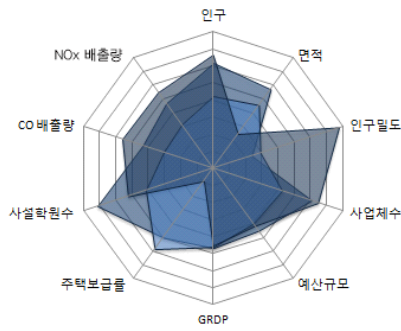

■ 자치행정분야

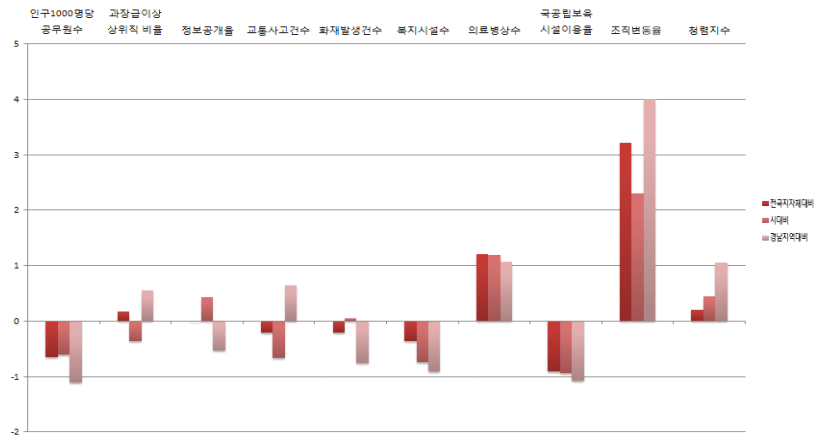
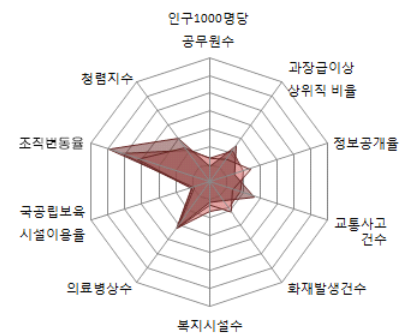

■ 지방재정분야

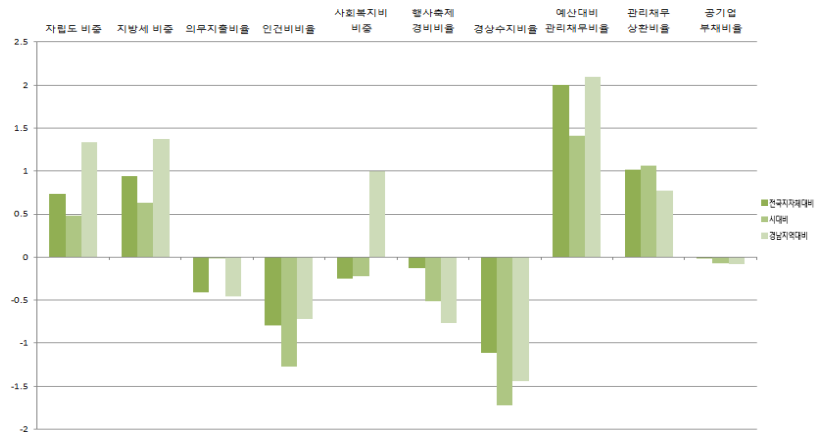
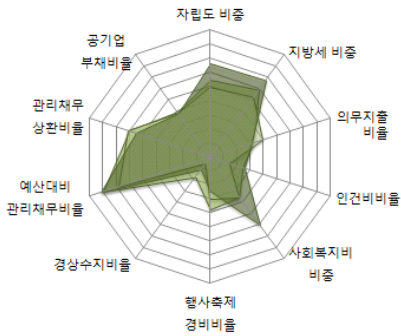

■ 지역발전분야

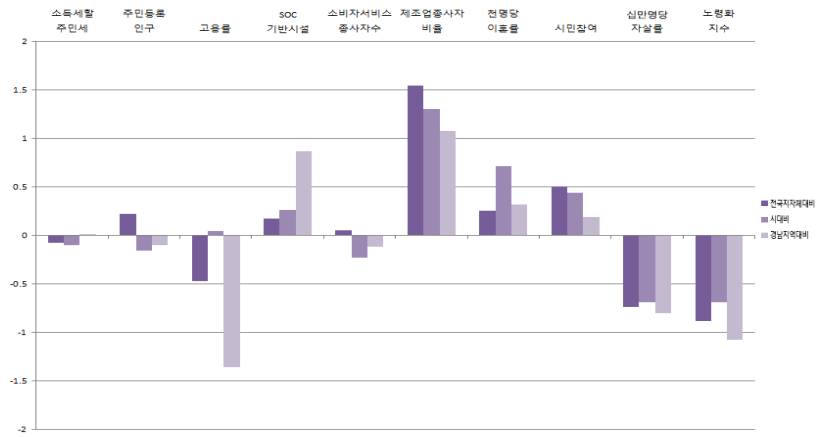
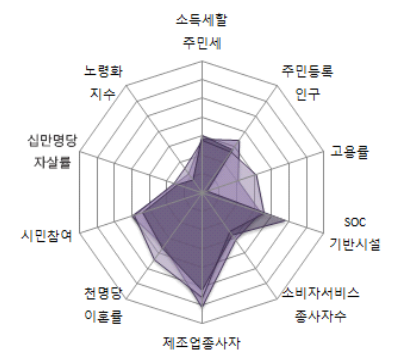

경상남도

15-10. 의령군

1) 지표

■ 개황통계

구분	단위	고유값	전국지자체대비(Z*)	군(郡)대비(Z*)	경남지역대비(Z*)
인구	천명	30,33	-0.89	-0.73	-0.59
면적	㎢	483.00	0.14	-0.62	-0.51
인구밀도	열명	6.28	-0.61	-0.44	-0.71
사업체수	백개	18.06	-0.96	-0.95	-0.62
예산규모	백억원	30.02	-0.26	0.03	-0.41
GRDP	천억원	7.56	-0.31	-0.41	-0.42
주택보급률	%	115.10	1.21	0.49	1.20
사설학원수	개소/천명	0.69	-1.12	-0.68	-1.51
CO 배출량	백톤	4.92	-0.87	-0.80	-0.72
NOx 배출량		7.99	-0.68	-0.54	-0.92

■ 자치행정분야

구분	단위	고유값	전국지자체대비(Z*)	군(郡)대비(Z*)	경남지역대비(Z*)
인구1000명당공무원수	명	15.46	2.14	1.24	1.91
과장급 이상 상위직 비율	%	6.82	-0.07	0.76	0.07
정보공개율		99.55	1.28	0.98	1.20
교통사고건수	건수	9.96	-1.28	-1.14	-1.36
화재발생건수		3.43	3.18	2.77	2.21
복지시설수	개소	0.33	0.55	0.06	2.07
의료병상수		7.06	-0.68	-0.53	-0.82
국공립보육시설이용율	%	22.72	0.74	0.33	0.90
조직변동율		0.00	-0.26	-0.30	-0.15
청렴지수	Z*	7.78	0.14	0.20	0.93

■ 지방재정분야

구분	단위	고유값	전국지자체대비(Z*)	군(郡)대비(Z*)	경남지역대비(Z*)
자립도 비중	%	0.06	-1.00	-0.37	-0.79
지방세 비중		0.05	-0.94	-0.29	-0.77
의무지출비율		0.72	0.42	0.81	1.27
인건비비율		0.13	-0.33	0.42	0.33
사회복지비비중		0.16	-1.00	-0.30	-1.23
행사축제경비비율		0.01	-0.32	-1.02	-1.05
경상수지비율		0.64	-0.42	0.23	0.06
예산대비 관리채무비율		0.03	-0.49	-0.39	-0.58
관리채무 상환비율		0.01	-0.45	-0.32	-0.57
공기업 부채비율		0.00	-0.32	-0.28	-0.33

■ 지역발전분야

구분	단위	고유값	전국지자체대비(Z*)	군(郡)대비(Z*)	경남지역대비(Z*)
소득세할주민세	억원	23.55	-0.50	-0.36	-0.51
주민등록인구	천명	30,33	-0.90	-0.73	-0.42
고용률	%	66.80	1.72	0.99	1.36
SOC기반시설		33.78	-1.53	-0.94	-1.87
소비자서비스업 종사자수	명	3,136.00	-0.87	-0.95	-0.43
제조업종사자비율	%	23.65	0.27	0.26	-0.19
천명당 이혼률		1.80	-0.73	-0.96	-0.69
시민참여		75.42	0.02	-0.01	-0.61
십만명당 자살률	명	30.00	-0.28	-0.92	-0.37
노령화지수	%	317.24	1.98	1.00	1.24

■ 지방자치 핵심전략지수

구분	단위	전국지자체대비(Z*)	군(郡)대비(Z*)	경남지역대비(Z*)
지방조직관리지수	Z*	115.32	113.00	114.24
지방재정압박지수		90.11	96.92	90.99
지역발전지수		94.45	90.04	90.55

2) 요약그래프

■ 개황통계

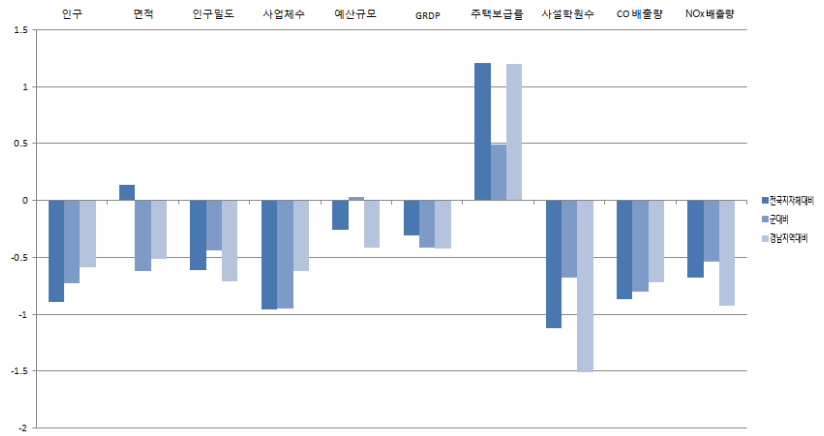
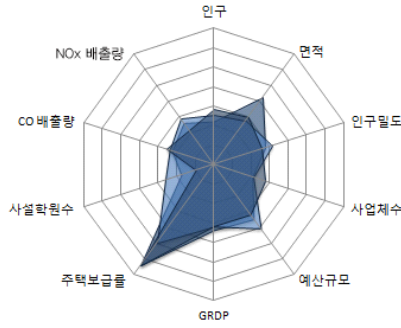

■ 자치행정분야

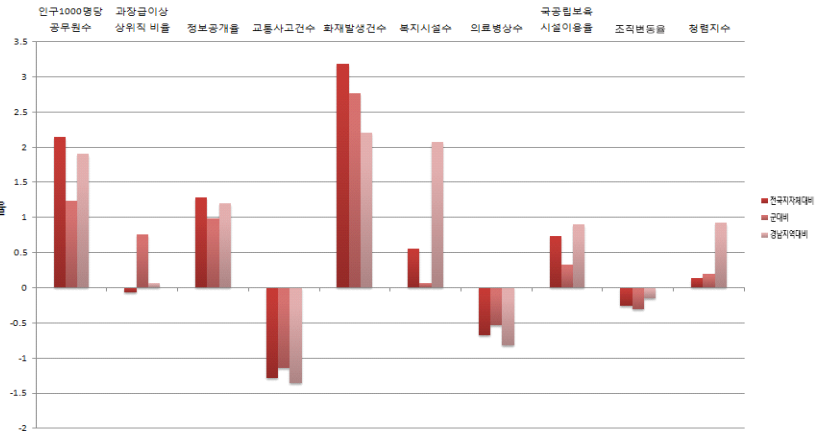
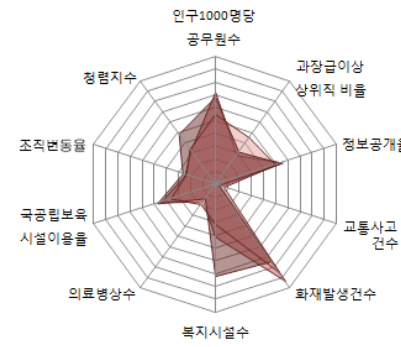

■ 지방재정분야

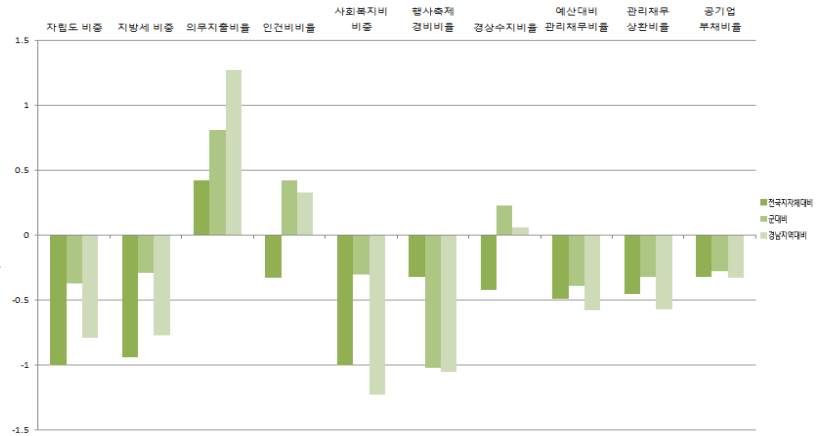
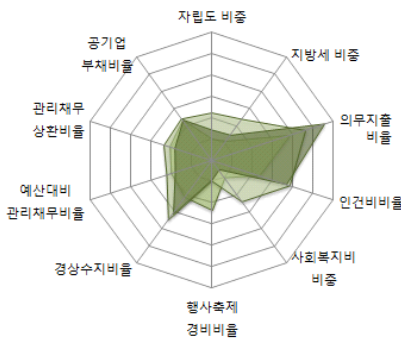

■ 지역발전분야

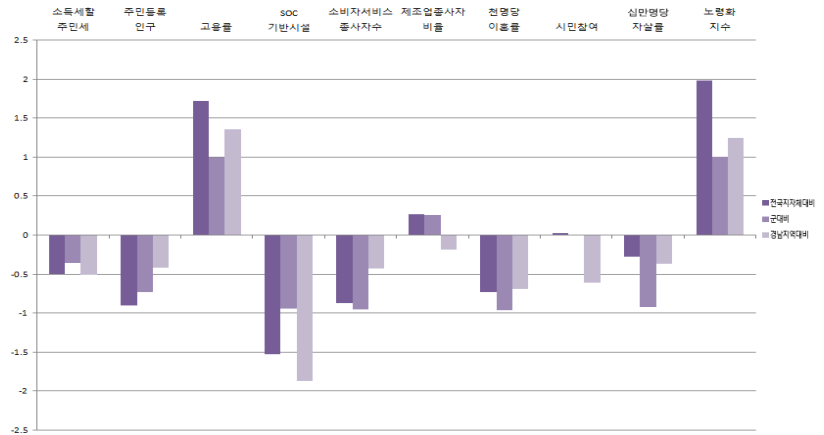
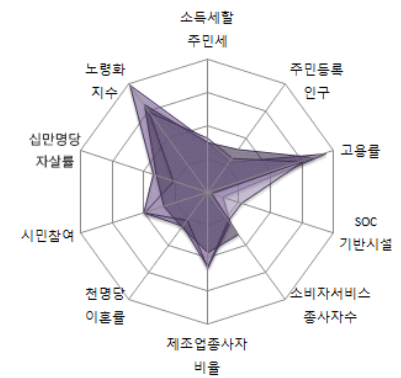

경상북도

15-11. 함안군

1) 지표

■ 개황통계

구분	단위	고유값	전국지자체대비(Z*)	군(郡)대비(Z*)	경남지역대비(Z*)
인구	천명	67.43	-0.72	0.38	-0.45
면적	㎢	417.00	-0.04	-0.85	-0.84
인구밀도	열명	16.17	-0.60	0.69	-0.45
사업체수	백개	52.07	-0.72	0.64	-0.43
예산규모	백억원	32.81	-0.25	0.43	-0.39
GRDP	천억원	27.83	-0.23	0.75	-0.31
주택보급률	%	109.10	0.46	-0.21	-0.05
사설학원수	개소/천명	1.13	-0.26	0.65	-0.64
CO 배출량	백톤	18.11	-0.52	0.28	-0.32
NOx 배출량		38.28	-0.21	0.23	-0.15

■ 자치행정분야

구분	단위	고유값	전국지자체대비(Z*)	군(郡)대비(Z*)	경남지역대비(Z*)
인구1000명당공무원수	명	7.71	0.38	-0.80	0.02
과장급 이상 상위직 비율	%	6.54	-0.37	0.21	-0.51
정보공개율		98.99	0.98	0.65	0.79
교통사고건수	건수	24.44	0.71	1.70	2.39
화재발생건수		2.67	2.07	1.42	1.25
복지시설수	개소	0.19	0.06	-0.26	0.46
의료병상수		10.69	-0.19	-0.07	-0.33
국공립보육시설이용률	%	10.58	-0.25	-0.45	-0.29
조직변동율		0.00	-0.26	-0.30	-0.15
청렴지수	Z*	7.68	-0.05	0.03	0.63

■ 지방재정분야

구분	단위	고유값	전국지자체대비(Z*)	군(郡)대비(Z*)	경남지역대비(Z*)
자립도 비중	%	0.17	-0.15	1.47	0.25
지방세 비중		0.14	-0.07	1.49	0.23
의무지출비율		0.64	-0.14	0.13	0.09
인건비비율		0.13	-0.27	0.68	0.46
사회복지비비율		0.19	-0.78	0.51	-0.56
행사축제경비비율		0.01	0.92	0.39	0.82
경상수지비율		0.72	-0.05	0.96	0.86
예산대비 관리채무비율		0.04	-0.34	-0.11	-0.41
관리채무 상환비율		0.01	-0.38	-0.11	-0.50
공기업 부채비율		0.09	-0.20	0.07	-0.23

■ 지역발전분야

구분	단위	고유값	전국지자체대비(Z*)	군(郡)대비(Z*)	경남지역대비(Z*)
소득세할주민세	억원	144.34	-0.38	0.57	-0.37
주민등록인구	천명	67.43	-0.72	0.38	-0.37
고용률	%	61.00	0.55	0.13	-0.09
SOC기반시설		42.97	-1.02	0.00	-1.05
소비자서비스업 종사자수	명	7,347.00	-0.75	0.07	-0.39
제조업종사자비율	%	57.56	2.51	2.53	2.05
천명당 이혼률		2.50	0.13	1.08	0.20
시민참여		76.64	0.52	0.49	0.23
십만명당 자살률	명	42.00	0.83	0.08	0.70
노령화지수	%	135.98	0.00	-0.99	-0.37

■ 지방자치 핵심전략지수

구분	단위	전국지자체대비(Z*)	군(郡)대비(Z*)	경남지역대비(Z*)
지방조직관리지수	Z*	99.38	95.31	96.07
지방재정압박지수		93.54	104.66	97.57
지역발전지수		99.07	111.62	106.37

2) 요약그래프

■ 개황통계

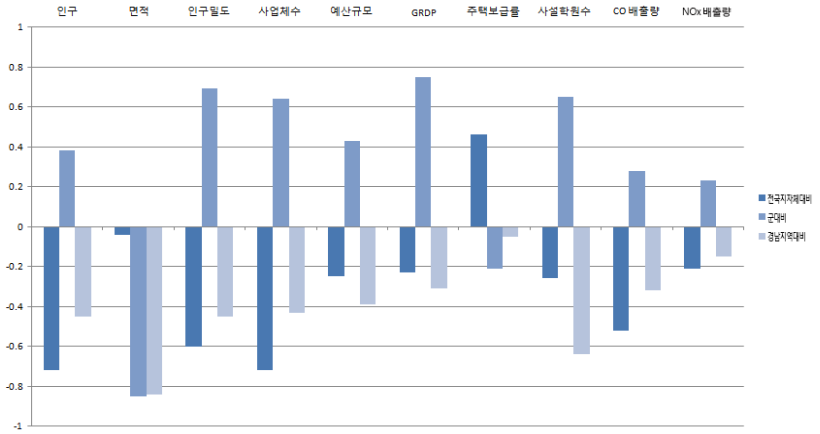
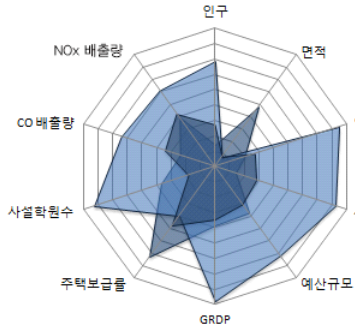

■ 자치행정분야

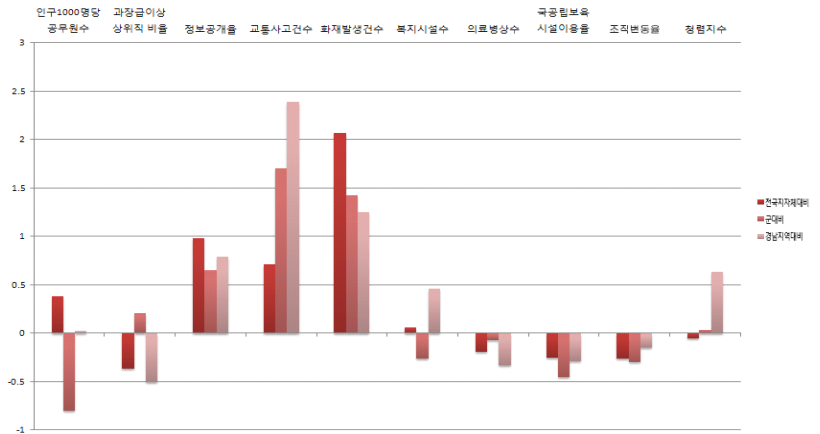
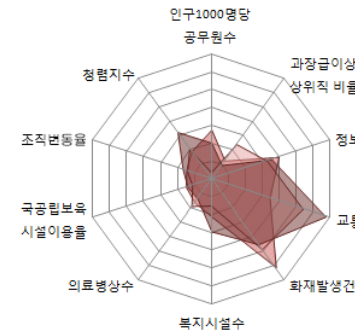

■ 지방재정분야

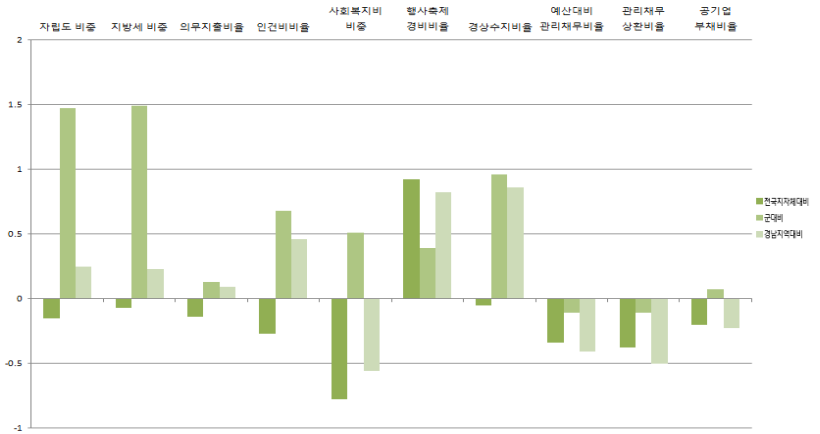
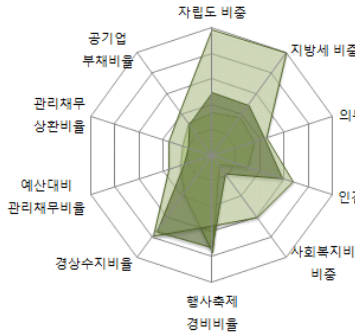

■ 지역발전분야

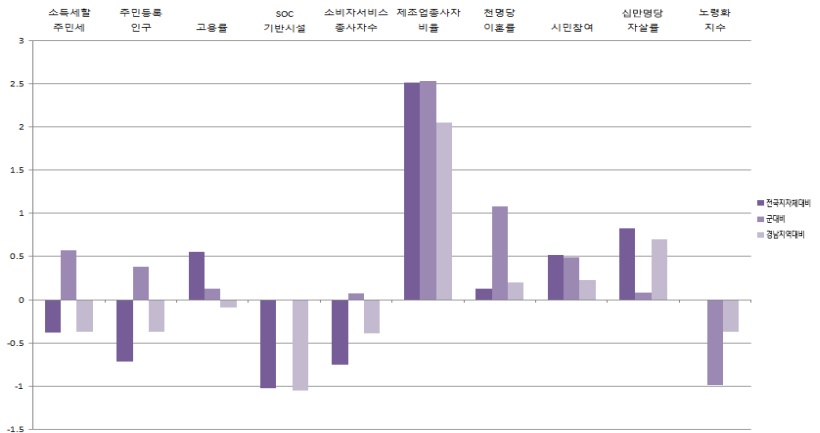
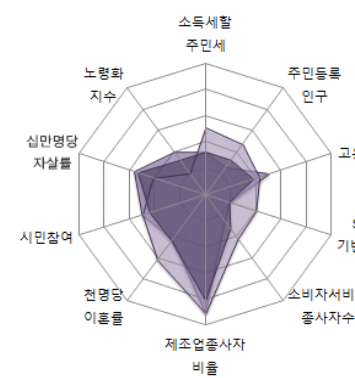

경상남도

15-12. 창녕군

1) 지표

■ 개황통계

구분	단위	고유값	전국지자체대비(Z*)	군(郡)대비(Z*)	경남지역대비(Z*)
인구	천명	62,97	-0.74	0.24	-0.47
면적	㎢	533.00	0.27	-0.46	-0.26
인구밀도	열명	11.82	-0.60	0.19	-0.56
사업체수	백개	44.99	-0.77	0.31	-0.47
예산규모	백억원	34.62	-0.24	0.68	-0.37
GRDP	천억원	17.20	-0.27	0.14	-0.37
주택보급률	%	116.20	1.35	0.62	1.42
사설학원수	개소/천명	1.14	-0.24	0.68	-0.62
CO 배출량	백톤	14.75	-0.61	0.00	-0.42
NOx 배출량		27.67	-0.38	-0.04	-0.42

■ 자치행정분야

구분	단위	고유값	전국지자체대비(Z*)	군(郡)대비(Z*)	경남지역대비(Z*)
인구1000명당공무원수	명	9.31	0.74	-0.38	0.41
과장급 이상 상위직 비율	%	6.31	-0.61	-0.22	-0.97
정보공개율		98.16	0.53	0.16	0.19
교통사고건수	건수	16.69	-0.36	0.18	0.38
화재발생건수		1.75	0.74	-0.23	0.08
복지시설수	개소	0.11	-0.23	-0.44	-0.51
의료병상수		32.46	2.78	2.70	2.63
국공립보육시설이용율	%	12.30	-0.11	-0.34	-0.13
조직변동율		0.00	-0.26	-0.30	-0.15
청렴지수	Z*	7.34	-0.70	-0.56	-0.39

■ 지방재정분야

구분	단위	고유값	전국지자체대비(Z*)	군(郡)대비(Z*)	경남지역대비(Z*)
자립도 비중	%	0.07	-0.89	-0.12	-0.65
지방세 비중		0.06	-0.81	-0.03	-0.62
의무지출비율		0.52	-1.01	-0.93	-1.72
인건비비율		0.13	-0.28	0.66	0.45
사회복지비비율		0.19	-0.74	0.65	-0.45
행사축제경비비율		0.01	0.15	-0.48	-0.34
경상수지비율		0.56	-0.77	-0.48	-0.70
예산대비 관리채무비율		0.01	-0.80	-0.95	-0.90
관리채무 상환비율		0.00	-0.64	-0.84	-0.73
공기업 부채비율		0.04	-0.27	-0.13	-0.28

■ 지역발전분야

구분	단위	고유값	전국지자체대비(Z*)	군(郡)대비(Z*)	경남지역대비(Z*)
소득세할주민세	억원	55.26	-0.47	-0.11	-0.47
주민등록인구	천명	62,97	-0.75	0.24	-0.38
고용률	%	58.80	0.11	-0.19	-0.64
SOC기반시설		55.65	-0.33	1.30	0.07
소비자서비스업 종사자수	명	8,396.00	-0.72	0.33	-0.38
제조업종사자비율	%	27.49	0.52	0.52	0.06
천명당 이혼률		2.00	-0.48	-0.38	-0.44
시민참여		75.40	0.01	-0.02	-0.63
십만명당 자살률	명	35.40	0.22	-0.47	0.11
노령화지수	%	248.02	1.22	0.24	0.63

■ 지방자치 핵심전략지수

구분	단위	전국지자체대비(Z*)	군(郡)대비(Z*)	경남지역대비(Z*)
지방조직관리지수	Z*	100.35	95.22	95.57
지방재정압박지수		87.72	93.81	89.18
지역발전지수		95.89	102.20	96.43

2) 요약그래프

■ 개황통계

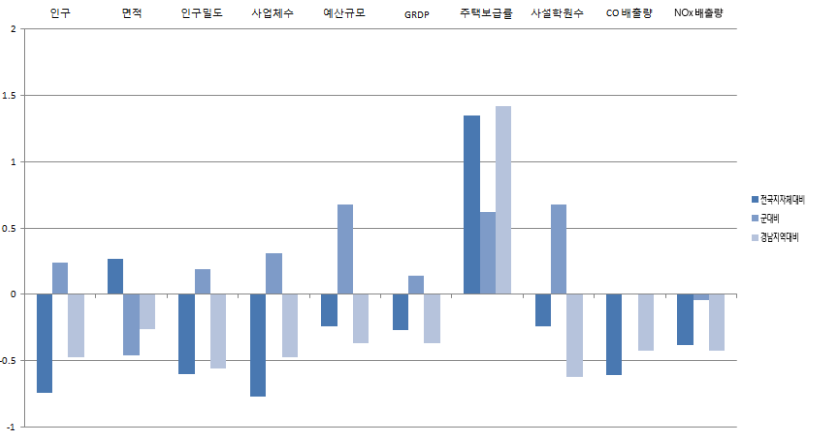
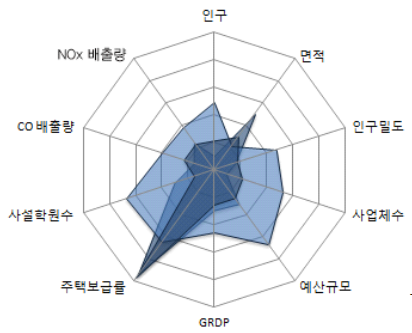

■ 자치행정분야

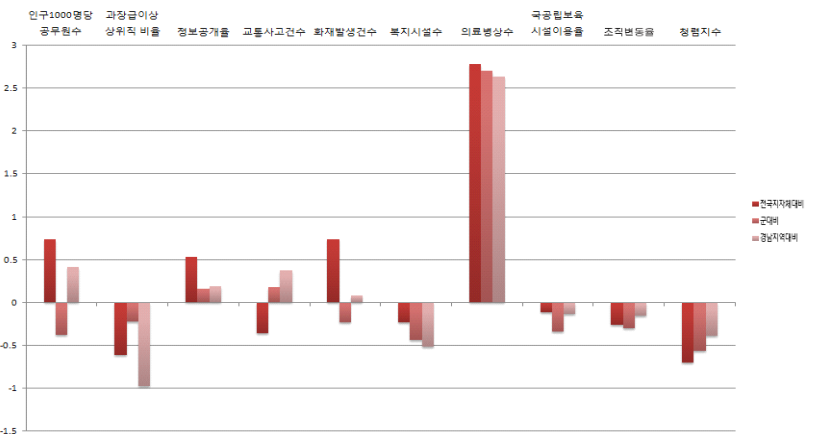
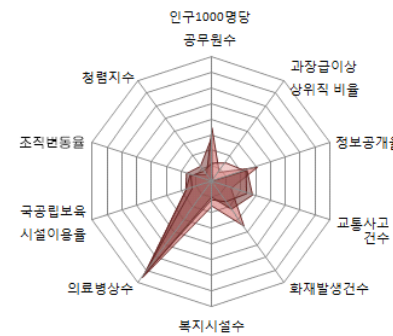

■ 지방재정분야

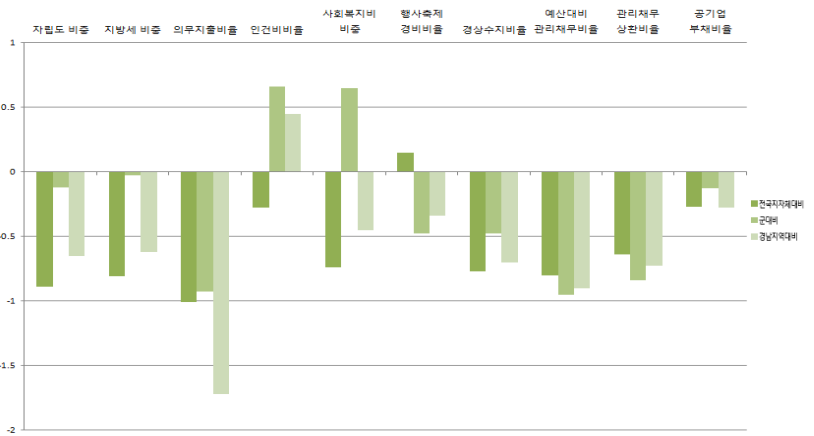
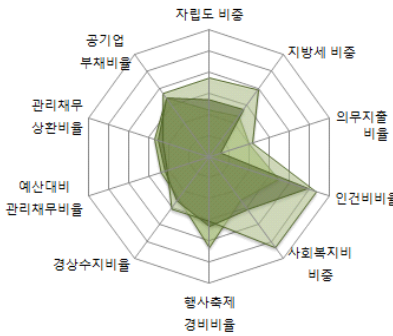

■ 지역발전분야

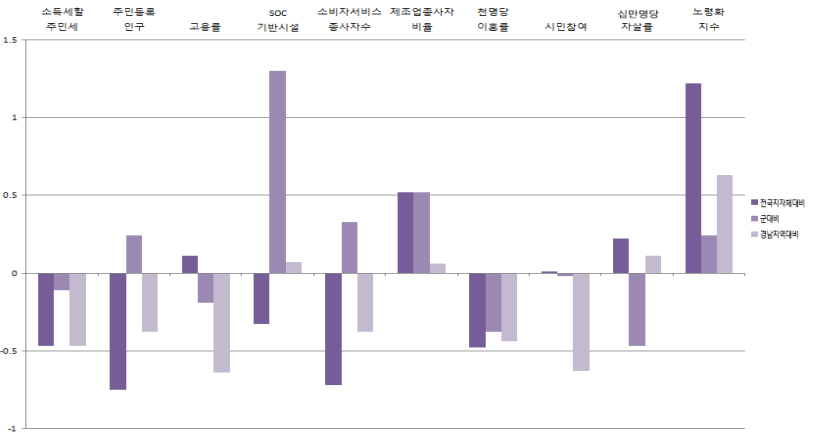
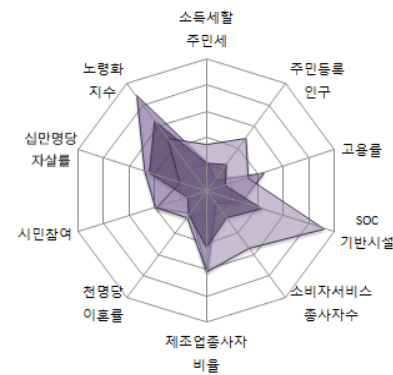

경상남도

15-13. 고성군

1) 지표

■ 개황통계

구분	단위	고유값	전국지자체대비(Z*)	군(郡)대비(Z*)	경남지역대비(Z*)
인구	천명	56,91	-0.77	0.06	-0.49
면적	㎢	518.00	0.23	-0.51	-0.34
인구밀도	열명	11.00	-0.60	0.10	-0.58
사업체수	백개	39.89	-0.80	0.07	-0.50
예산규모	백억원	30.98	-0.26	0.17	-0.40
GRDP	천억원	21.44	-0.25	0.38	-0.35
주택보급률	%	112.30	0.86	0.17	0.61
사설학원수	개소/천명	1.39	0.26	1.44	-0.13
CO 배출량	백톤	37,56	0.00	1.87	0.25
NOx 배출량		113,34	0.95	2.14	1.76

■ 자치행정분야

구분	단위	고유값	전국지자체대비(Z*)	군(郡)대비(Z*)	경남지역대비(Z*)
인구1000명당공무원수	명	9.54	0.80	-0.32	0.46
과장급 이상 상위직 비율	%	7.55	0.69	2.16	1.55
정보공개율		98.93	0.94	0.61	0.75
교통사고건수	건수	16.48	-0.38	0.14	0.33
화재발생건수		1.79	0.80	-0.15	0.14
복지시설수	개소	0.21	0.13	-0.21	0.67
의료병상수		12.13	0.01	0.11	-0.13
국공립보육시설이용율	%	7.90	-0.47	-0.63	-0.56
조직변동율		-12.24	-1.08	-1.15	-1.13
청렴지수	Z*	7.42	-0.55	-0.42	-0.15

■ 지방재정분야

구분	단위	고유값	전국지자체대비(Z*)	군(郡)대비(Z*)	경남지역대비(Z*)
자립도 비중	%	0.08	-0.86	-0.07	-0.62
지방세 비중		0.05	-0.87	-0.15	-0.69
의무지출비율		0.69	0.16	0.50	0.73
인건비비율		0.12	-0.38	0.18	0.21
사회복지비비중		0.18	-0.83	0.32	-0.72
행사축제경비비율		0.01	0.12	-0.52	-0.40
경상수지비율		0.75	0.07	1.21	1.13
예산대비 관리채무비율		0.05	-0.24	0.06	-0.31
관리채무 상환비율		0.01	-0.22	0.35	-0.36
공기업 부채비율		0.00	-0.32	-0.28	-0.33

■ 지역발전분야

구분	단위	고유값	전국지자체대비(Z*)	군(郡)대비(Z*)	경남지역대비(Z*)
소득세할주민세	억원	51.74	-0.47	-0.14	-0.48
주민등록인구	천명	56,91	-0.77	0.06	-0.38
고용률	%	65.60	1.48	0.82	1.06
SOC기반시설		39.86	-1.19	-0.31	-1.33
소비자서비스업 종사자수	명	6,729.00	-0.77	-0.08	-0.39
제조업종사자비율	%	37.06	1.16	1.16	0.69
천명당 이혼률		2.70	0.37	1.67	0.45
시민참여		73.72	-0.68	-0.70	-1.79
십만명당 자살률	명	30.00	-0.28	-0.92	-0.37
노령화지수	%	209.51	0.80	-0.18	0.28

■ 지방자치 핵심전략지수

구분	단위	전국지자체대비(Z*)	군(郡)대비(Z*)	경남지역대비(Z*)
지방조직관리지수	Z*	108.74	109.97	112.13
지방재정압박지수		94.90	107.26	98.96
지역발전지수		98.02	106.79	106.14

2) 요약그래프

■ 개황통계

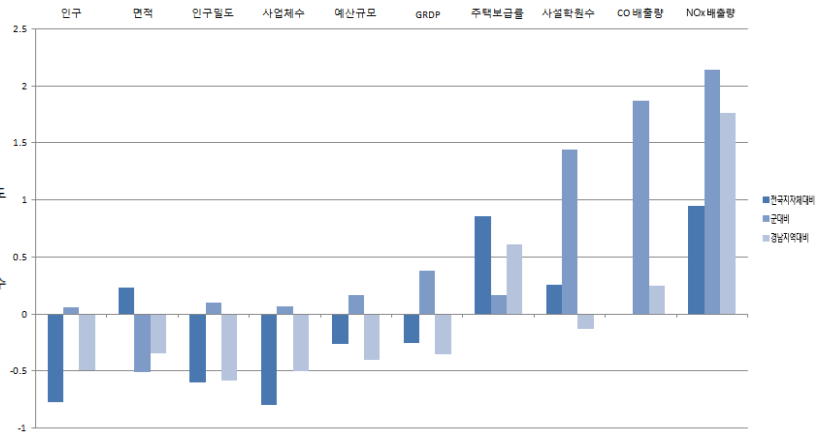
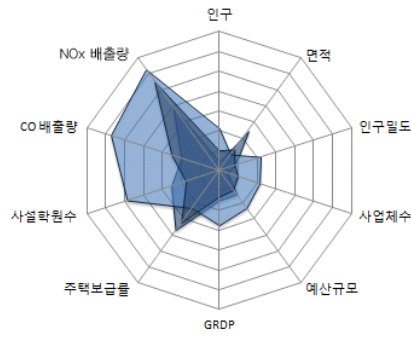

■ 자치행정분야

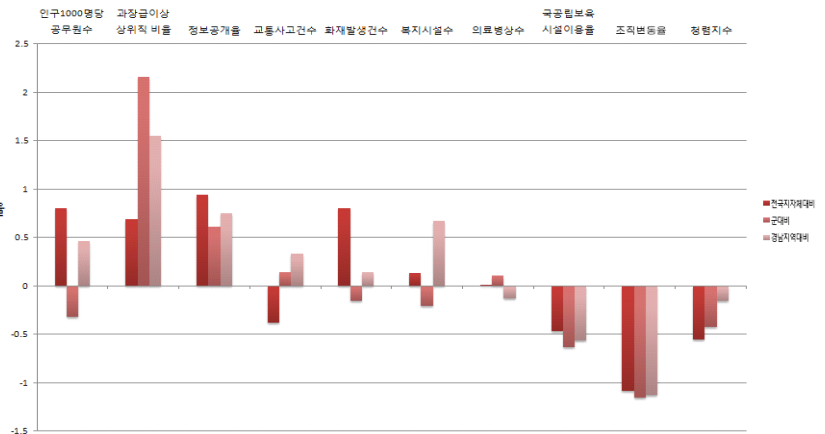
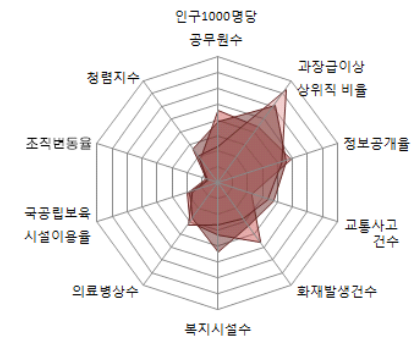

■ 지방재정분야

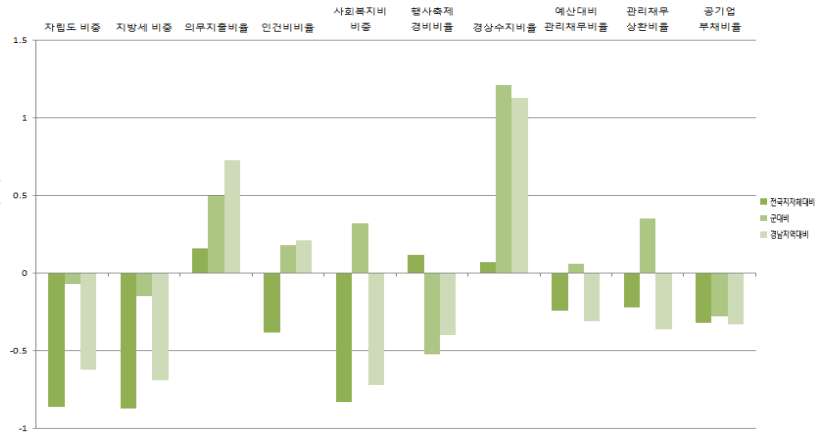
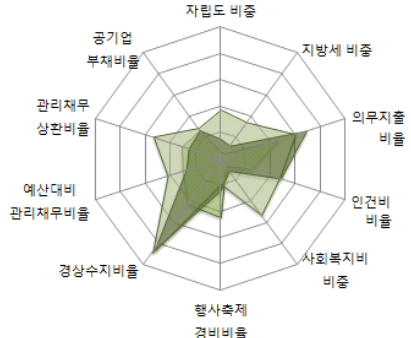

■ 지역발전분야

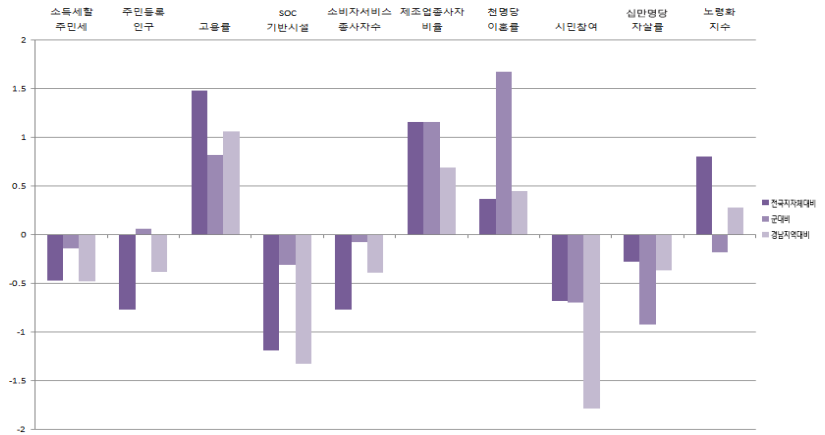
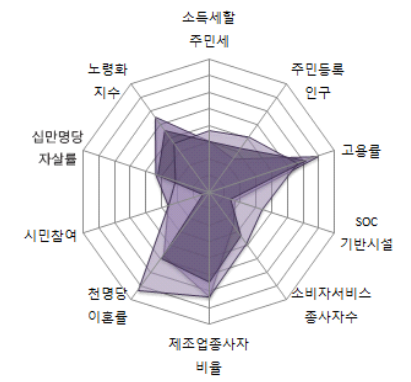

경상지역

15-14. 남해군

1) 지표

■ 개황통계

구분	단위	고유값	전국지자체대비(Z*)	군(郡)대비(Z*)	경남지역대비(Z*)
인구	천명	48,22	-0.81	-0.20	-0.52
면적	km ²	358.00	-0.19	-1.05	-1.14
인구밀도	열명	13.49	-0.60	0.38	-0.52
사업체수	백개	39.72	-0.81	0.06	-0.50
예산규모	백억원	27.65	-0.27	-0.30	-0.42
GRDP	천억원	8.02	-0.30	-0.38	-0.41
주택보급률	%	113.20	0.97	0.27	0.80
사설학원수	개소/천명	0.95	-0.61	0.11	-1.00
CO 배출량	백톤	5.92	-0.85	-0.72	-0.69
NOx 배출량		7.15	-0.69	-0.57	-0.94

■ 자치행정분야

구분	단위	고유값	전국지자체대비(Z*)	군(郡)대비(Z*)	경남지역대비(Z*)
인구1000명당공무원수	명	9.79	0.85	-0.25	0.52
과장급 이상 상위직 비율	%	7.20	0.33	1.49	0.84
정보공개율		98.69	0.81	0.47	0.57
교통사고건수	건수	10.47	-1.21	-1.03	-1.23
화재발생건수		1.82	0.85	-0.09	0.18
복지시설수	개소	0.19	0.04	-0.27	0.38
의료병상수		5.85	-0.85	-0.69	-0.99
국공립보육시설이용율	%	15.52	0.15	-0.13	0.19
조직변동율		0.00	-0.26	-0.30	-0.15
청렴지수	Z*	7.69	-0.03	0.04	0.66

■ 지방재정분야

구분	단위	고유값	전국지자체대비(Z*)	군(郡)대비(Z*)	경남지역대비(Z*)
자립도 비중	%	0.05	-1.06	-0.49	-0.86
지방세 비중		0.03	-1.07	-0.55	-0.91
의무지출비율		0.66	-0.05	0.24	0.28
인건비비율		0.12	-0.46	-0.20	0.02
사회복지비비율		0.19	-0.76	0.56	-0.53
행사축제경비비율		0.01	0.50	-0.08	0.19
경상수지비율		0.66	-0.32	0.43	0.29
예산대비 관리채무비율		0.04	-0.40	-0.23	-0.48
관리채무 상환비율		0.01	-0.12	0.63	-0.27
공기업 부채비율		0.00	-0.32	-0.28	-0.33

■ 지역발전분야

구분	단위	고유값	전국지자체대비(Z*)	군(郡)대비(Z*)	경남지역대비(Z*)
소득세할주민세	억원	20.51	-0.50	-0.38	-0.51
주민등록인구	천명	48,22	-0.81	-0.20	-0.39
고용률	%	66.90	1.74	1.01	1.38
SOC기반시설		53.11	-0.46	1.04	-0.15
소비자서비스업 종사자수	명	6,960.00	-0.76	-0.02	-0.39
제조업종사자비율	%	6.04	-0.89	-0.92	-1.36
천명당 이혼률		1.70	-0.85	-1.26	-0.82
시민참여	명	76.13	0.31	0.28	-0.12
십만명당 자살률		36.80	0.35	-0.35	0.24
노령화지수	%	355.01	2.40	1.41	1.58

■ 지방자치 핵심전략지수

구분	단위	전국지자체대비(Z*)	군(郡)대비(Z*)	경남지역대비(Z*)
지방조직관리지수	Z*	108.45	107.79	109.76
지방재정압박지수		93.31	105.21	96.15
지역발전지수		94.38	94.00	91.53

2) 요약그래프

■ 개황통계

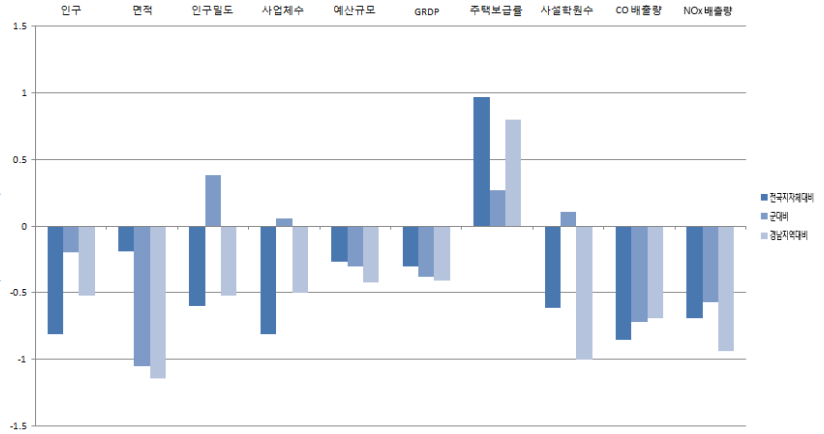
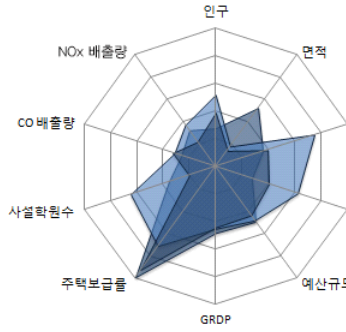

■ 자치행정분야

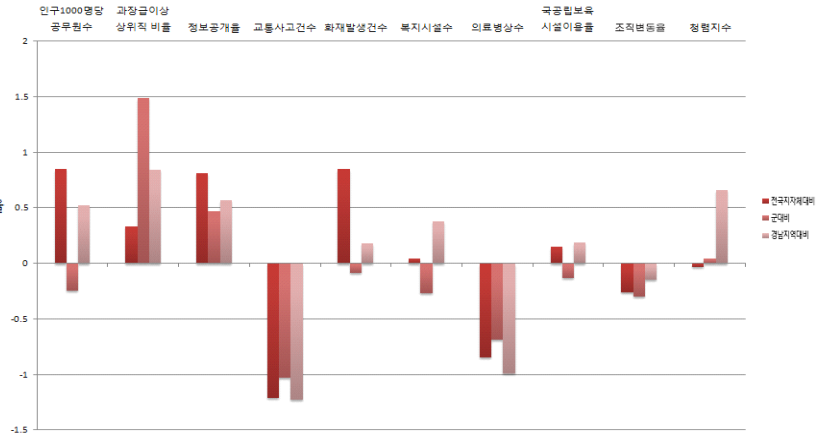
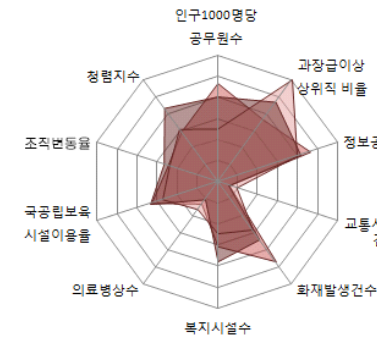

■ 지방재정분야

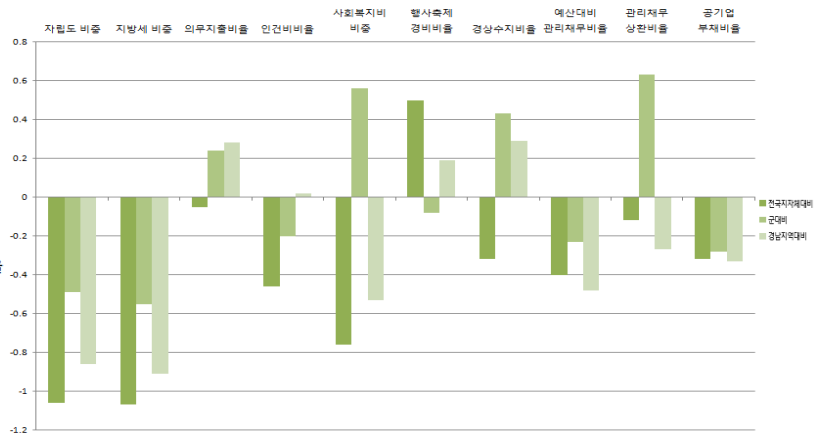
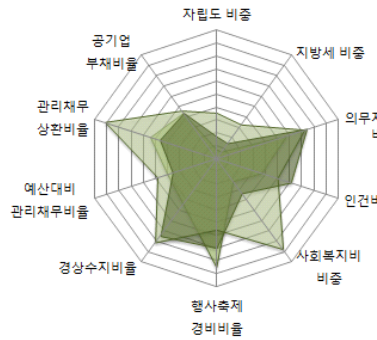

■ 지역발전분야

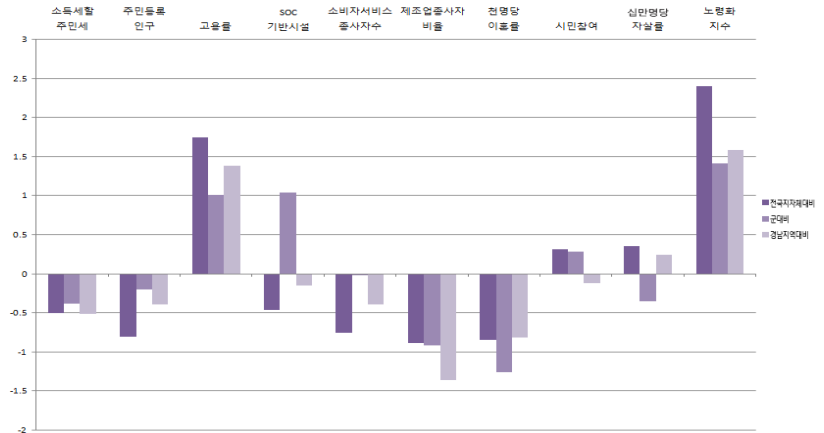
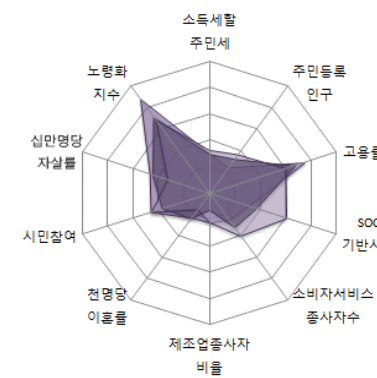

경상남도

15-15. 하동군

1) 지표

■ 개황통계

구분	단위	고유값	전국지자체대비(Z*)	군(郡)대비(Z*)	경남지역대비(Z*)
인구	천명	50,81	-0.80	-0.12	-0.51
면적	km ²	675,00	0.64	0.02	0.45
인구밀도	열명	7.52	-0.61	-0.30	-0.67
사업체수	백개	34.08	-0.85	-0.20	-0.53
예산규모	백억원	32.34	-0.25	0.36	-0.39
GRDP	천억원	13.31	-0.29	-0.08	-0.39
주택보급률	%	111.30	0.74	0.05	0.41
사설학원수	개소/천명	1.08	-0.35	0.50	-0.74
CO 배출량	백톤	41.47	0.10	2.19	0.37
NOx 배출량		127.33	1.17	2.50	2.11

■ 자치행정분야

구분	단위	고유값	전국지자체대비(Z*)	군(郡)대비(Z*)	경남지역대비(Z*)
인구1000명당공무원수	명	10.06	0.91	-0.18	0.59
과장급 이상 상위직 비율	%	7.24	0.36	1.56	0.92
정보공개율		97.46	0.15	-0.25	-0.32
교통사고건수	건수	11.55	-1.06	-0.82	-0.95
화재발생건수		2.24	1.46	0.66	0.71
복지시설수	개소	0.14	-0.14	-0.38	-0.19
의료병상수		15.20	0.43	0.50	0.28
국공립보육시설이용율	%	9.07	-0.38	-0.55	-0.44
조직변동율		0.00	-0.26	-0.30	-0.15
청렴지수	Z*	7.08	-1.20	-1.01	-1.17

■ 지방재정분야

구분	단위	고유값	전국지자체대비(Z*)	군(郡)대비(Z*)	경남지역대비(Z*)
자립도 비중	%	0.05	-1.08	-0.53	-0.88
지방세 비중		0.04	-1.03	-0.48	-0.87
의무지출비율		0.63	-0.23	0.01	-0.10
인건비비율		0.12	-0.52	-0.44	-0.10
사회복지비비율		0.17	-0.88	0.14	-0.87
행사축제경비비율		0.01	0.83	0.29	0.68
경상수지비율		0.63	-0.45	0.17	0.00
예산대비 관리채무비율		0.00	-0.91	-1.15	-1.02
관리채무 상환비율		0.00	-0.67	-0.95	-0.76
공기업 부채비율		0.00	-0.32	-0.28	-0.33

■ 지역발전분야

구분	단위	고유값	전국지자체대비(Z*)	군(郡)대비(Z*)	경남지역대비(Z*)
소득세할주민세	억원	31.70	-0.49	-0.29	-0.50
주민등록인구	천명	50,81	-0.80	-0.12	-0.39
고용률	%	64.40	1.24	0.64	0.76
SOC기반시설		35.59	-1.43	-0.75	-1.71
소비자서비스업 종사자수	명	5,704.00	-0.80	-0.32	-0.40
제조업종사자비율	%	8.04	-0.76	-0.79	-1.22
천명당 이혼률		2.20	-0.24	0.21	-0.18
시민참여		78.26	1.19	1.15	1.36
십만명당 자살률	명	46.10	1.22	0.42	1.06
노령화지수	%	262.42	1.38	0.40	0.75

■ 지방자치 핵심전략지수

구분	단위	전국지자체대비(Z*)	군(郡)대비(Z*)	경남지역대비(Z*)
지방조직관리지수	Z*	109.23	108.77	110.80
지방재정압박지수		87.87	93.15	89.70
지역발전지수		94.61	94.47	87.27

2) 요약그래프

■ 개황통계

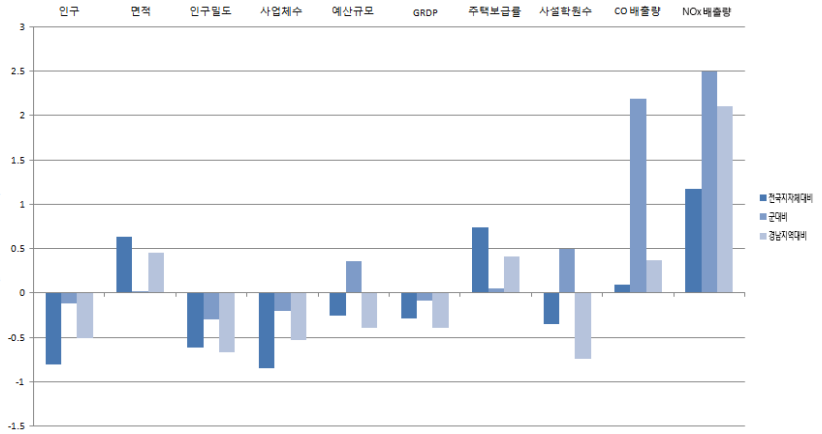
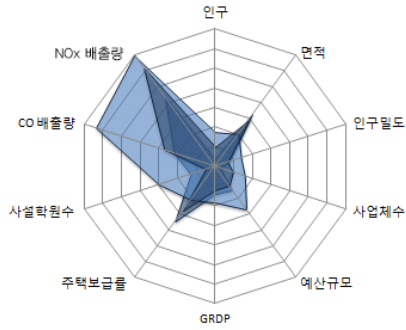

■ 자치행정분야

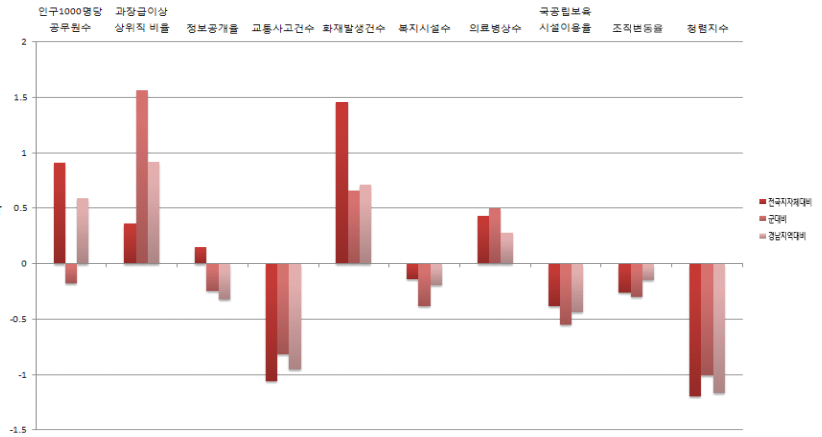
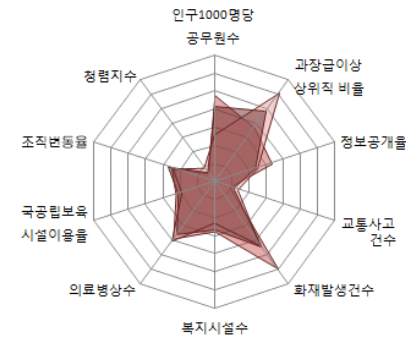

■ 지방재정분야

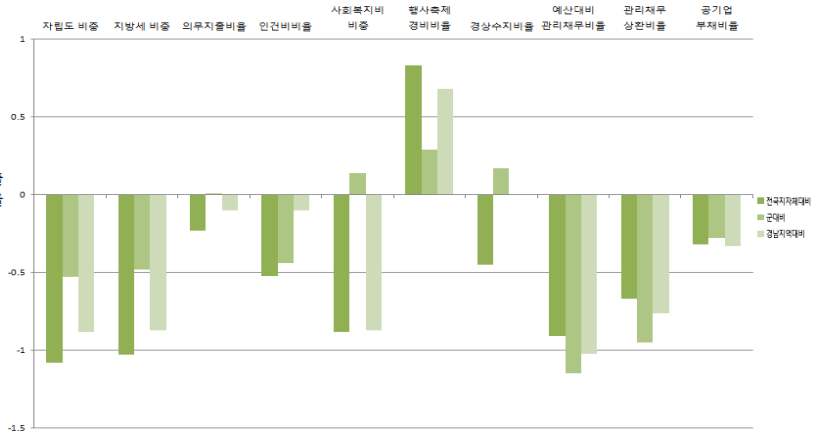
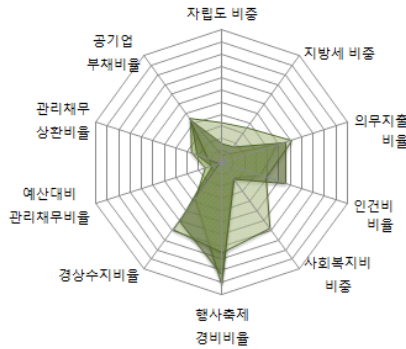

■ 지역발전분야

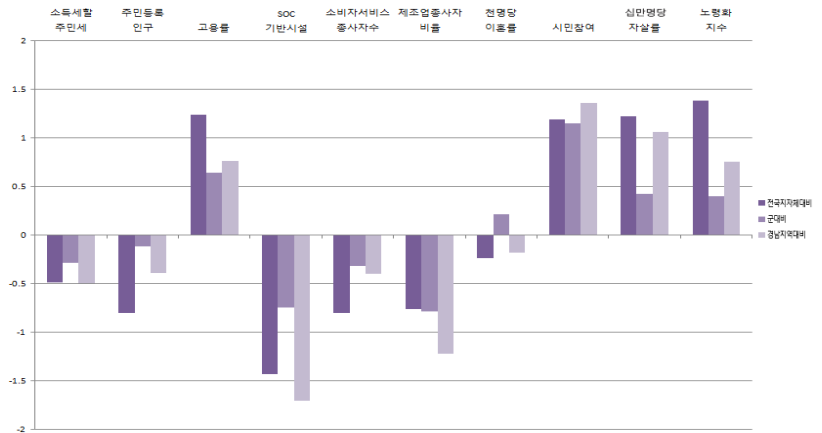
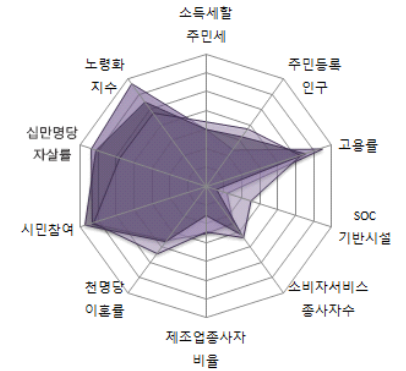

경상남도

15-16. 산청군

1) 지표

■ 개황통계

구분	단위	고유값	전국지자체대비(Z*)	군(郡)대비(Z*)	경남지역대비(Z*)
인구	천명	35,69	-0.87	-0.57	-0.57
면적	㎢	795.00	0.96	0.43	1.05
인구밀도	열명	4.49	-0.61	-0.65	-0.75
사업체수	백개	22.07	-0.93	-0.76	-0.60
예산규모	백억원	32.13	-0.25	0.33	-0.39
GRDP	천억원	7.10	-0.31	-0.43	-0.42
주택보급률	%	116.50	1.39	0.66	1.49
사설학원수	개소/천명	0.73	-1.04	-0.56	-1.43
CO 배출량	백톤	8.10	-0.79	-0.54	-0.62
NOx 배출량		14.62	-0.58	-0.38	-0.75

■ 자치행정분야

구분	단위	고유값	전국지자체대비(Z*)	군(郡)대비(Z*)	경남지역대비(Z*)
인구1000명당공무원수	명	13.28	1.64	0.67	1.38
과장급 이상 상위직 비율	%	6.75	-0.15	0.62	-0.08
정보공개율		99.08	1.02	0.70	0.85
교통사고건수	건수	10.48	-1.21	-1.03	-1.23
화재발생건수		2.83	2.31	1.70	1.45
복지시설수	개소	0.31	0.48	0.01	1.82
의료병상수		0.06	-1.63	-1.42	-1.78
국공립보육시설이용율	%	40.27	2.17	1.47	2.62
조직변동율		0.00	-0.26	-0.30	-0.15
청렴지수	Z*	7.64	-0.13	-0.04	0.51

■ 지방재정분야

구분	단위	고유값	전국지자체대비(Z*)	군(郡)대비(Z*)	경남지역대비(Z*)
자립도 비중	%	0.05	-1.11	-0.60	-0.92
지방세 비중		0.03	-1.07	-0.55	-0.91
의무지출비율		0.73	0.47	0.87	1.37
인건비비율		0.11	-0.64	-1.01	-0.38
사회복지비비중		0.19	-0.75	0.61	-0.48
행사축제경비비율		0.01	0.67	0.11	0.44
경상수지비율		0.61	-0.55	-0.04	-0.22
예산대비 관리채무비율		0.02	-0.66	-0.70	-0.75
관리채무 상환비율		0.00	-0.68	-0.97	-0.77
공기업 부채비율		0.00	-0.32	-0.28	-0.33

■ 지역발전분야

구분	단위	고유값	전국지자체대비(Z*)	군(郡)대비(Z*)	경남지역대비(Z*)
소득세할주민세	억원	21.35	-0.50	-0.37	-0.51
주민등록인구	천명	35,69	-0.87	-0.57	-0.41
고용률	%	65.80	1.52	0.85	1.11
SOC기반시설		44.64	-0.93	0.17	-0.90
소비자서비스업 종사자수	명	4,361.00	-0.84	-0.65	-0.41
제조업종사자비율	%	11.53	-0.53	-0.55	-0.99
천명당 이혼률		1.80	-0.73	-0.96	-0.69
시민참여		76.59	0.50	0.47	0.20
십만명당 자살률	명	56.60	2.20	1.30	2.00
노령화지수	%	324.28	2.06	1.08	1.30

■ 지방자치 핵심전략지수

구분	단위	전국지자체대비(Z*)	군(郡)대비(Z*)	경남지역대비(Z*)
지방조직관리지수	Z*	110.89	108.13	109.25
지방재정압박지수		88.98	95.78	91.32
지역발전지수		95.79	94.93	95.46

2) 요약그래프

■ 개황통계

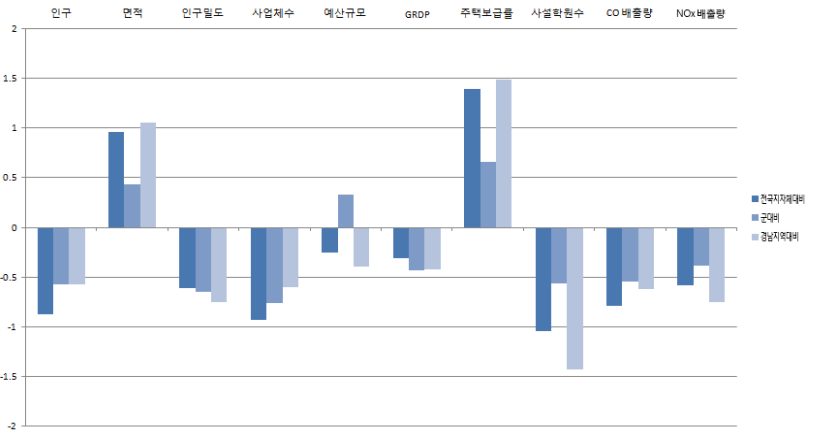
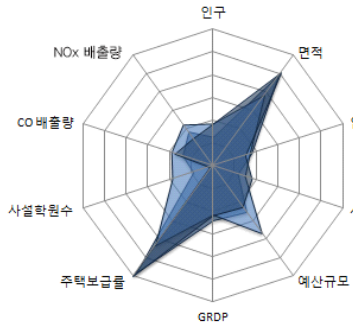

■ 자치행정분야

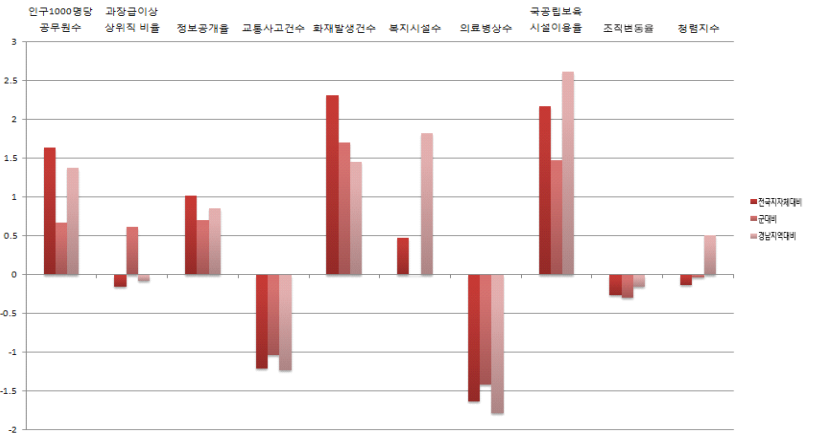
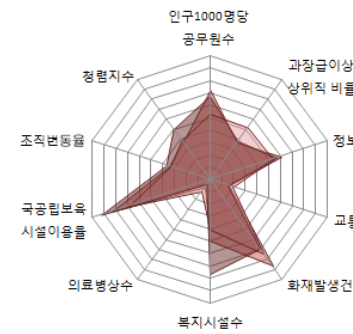

■ 지방재정분야

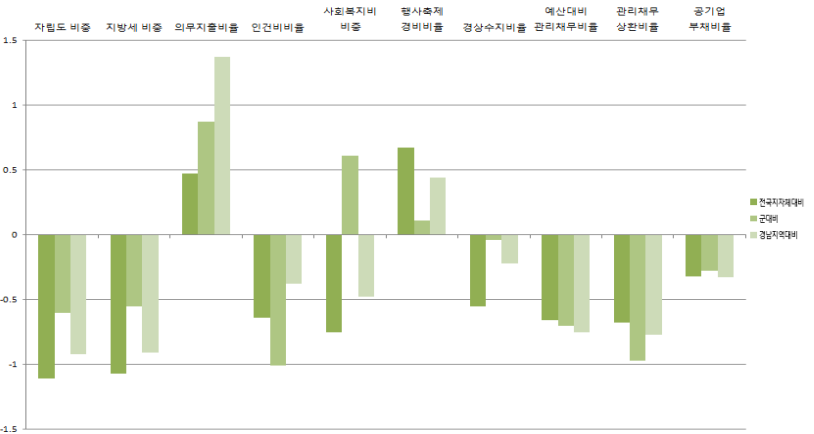
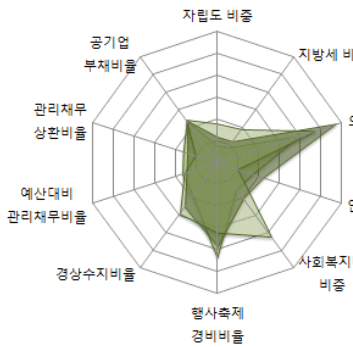

■ 지역발전분야

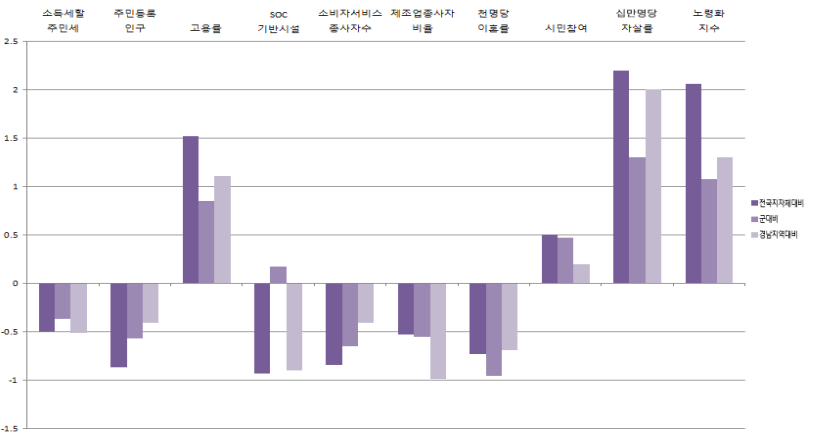
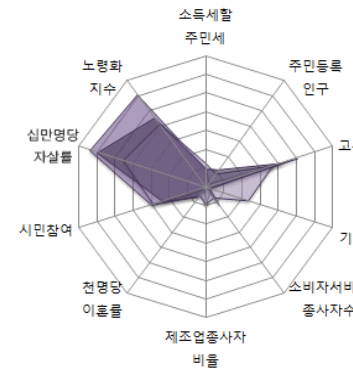

경상남도

15-17. 함양군

1) 지표

■ 개황통계

구분	단위	고유값	전국지자체대비(Z*)	군(郡)대비(Z*)	경남지역대비(Z*)
인구	천명	40,71	-0.84	-0.42	-0.55
면적	㎢	725.00	0.77	0.19	0.70
인구밀도	열명	5.62	-0.61	-0.52	-0.72
사업체수	백개	30.89	-0.87	-0.35	-0.55
예산규모	백억원	31.95	-0.25	0.31	-0.39
GRDP	천억원	8.34	-0.30	-0.36	-0.41
주택보급률	%	107.70	0.29	-0.37	-0.34
사설학원수	개소/천명	1.47	0.41	1.69	0.03
CO 배출량	백톤	8.23	-0.79	-0.53	-0.62
NOx 배출량		14.03	-0.59	-0.39	-0.77

■ 자치행정분야

구분	단위	고유값	전국지자체대비(Z*)	군(郡)대비(Z*)	경남지역대비(Z*)
인구1000명당공무원수	명	12.04	1.36	0.34	1.07
과장급 이상 상위직 비율	%	6.94	0.05	0.98	0.30
정보공개율		99.24	1.11	0.80	0.97
교통사고건수	건수	12.31	-0.96	-0.68	-0.75
화재발생건수		2.11	1.27	0.42	0.54
복지시설수	개소	0.25	0.25	-0.13	1.08
의료병상수		3.12	-1.22	-1.03	-1.36
국공립보육시설이용율	%	27.41	1.12	0.64	1.36
조직변동율		0.35	-0.24	-0.28	-0.13
청렴지수	Z*	7.17	-1.03	-0.85	-0.90

■ 지방재정분야

구분	단위	고유값	전국지자체대비(Z*)	군(郡)대비(Z*)	경남지역대비(Z*)
자립도 비중	%	0.05	-1.06	-0.49	-0.86
지방세 비중		0.04	-1.01	-0.43	-0.84
의무지출비율		0.59	-0.50	-0.30	-0.65
인건비비율		0.12	-0.50	-0.37	-0.06
사회복지비비율		0.18	-0.84	0.27	-0.77
행사축제경비비율		0.01	0.67	0.11	0.45
경상수지비율		0.56	-0.77	-0.47	-0.69
예산대비 관리채무비율		0.00	-0.91	-1.15	-1.02
관리채무 상환비율		0.00	-0.72	-1.08	-0.81
공기업 부채비율		0.00	-0.32	-0.28	-0.33

■ 지역발전분야

구분	단위	고유값	전국지자체대비(Z*)	군(郡)대비(Z*)	경남지역대비(Z*)
소득세할주민세	억원	18.60	-0.50	-0.39	-0.52
주민등록인구	천명	40,71	-0.85	-0.42	-0.40
고용률	%	66.90	1.74	1.01	1.38
SOC기반시설		56.59	-0.27	1.40	0.16
소비자서비스업 종사자수	명	5,682.00	-0.80	-0.33	-0.40
제조업종사자비율	%	16.17	-0.22	-0.24	-0.69
천명당 이혼률		2.00	-0.48	-0.38	-0.44
시민참여		77.20	0.75	0.72	0.62
십만명당 자살률	명	59.20	2.44	1.51	2.23
노령화지수	%	251.82	1.26	0.28	0.66

■ 지방자치 핵심전략지수

구분	단위	전국지자체대비(Z*)	군(郡)대비(Z*)	경남지역대비(Z*)
지방조직관리지수	Z*	110.30	108.41	109.89
지방재정압박지수		86.49	90.70	87.25
지역발전지수		97.71	102.51	103.64

2) 요약그래프

■ 개황통계

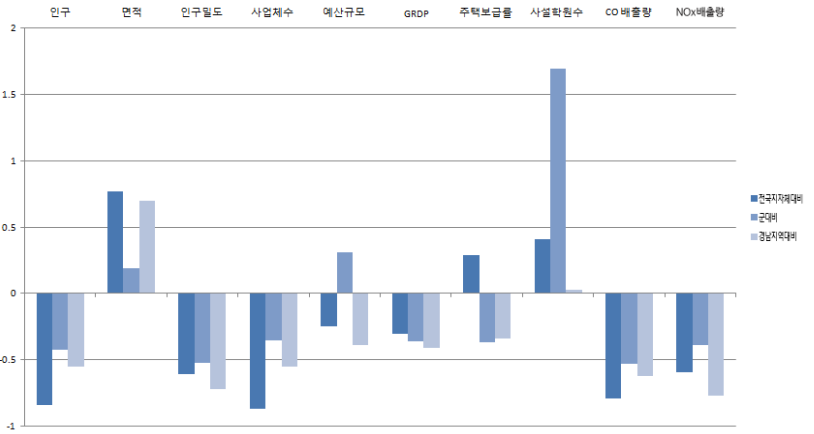
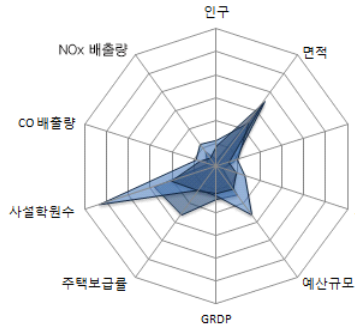

■ 자치행정분야

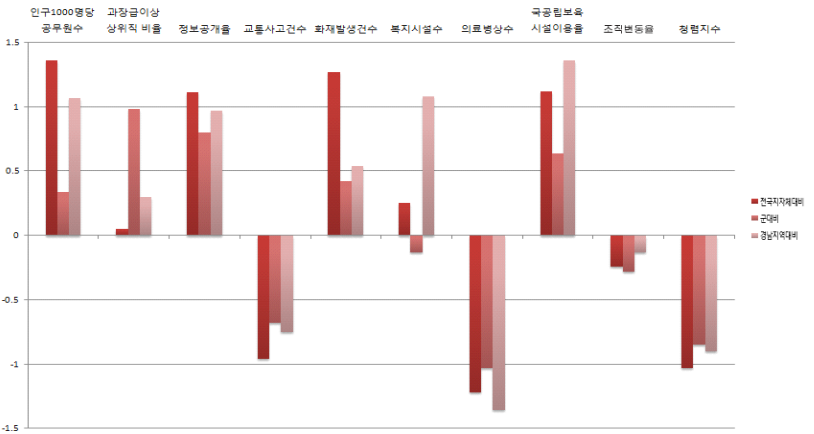
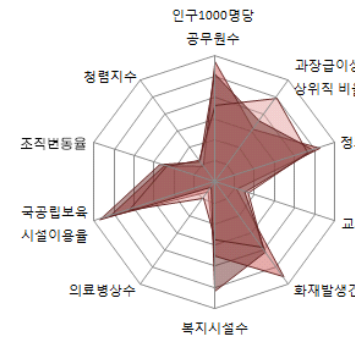

■ 지방재정분야

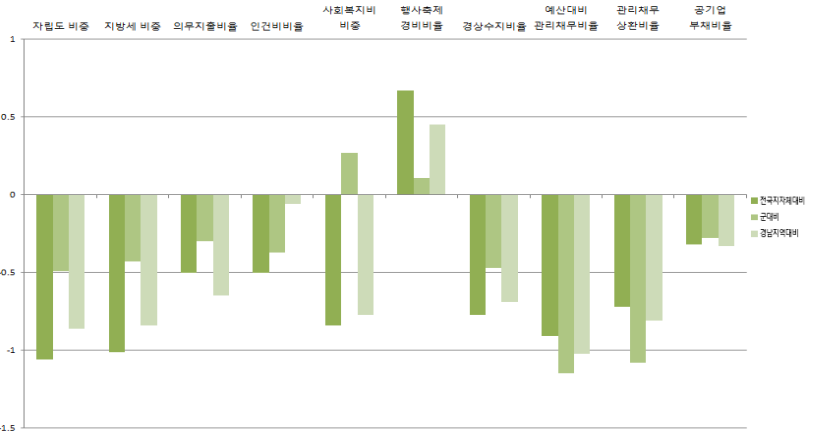
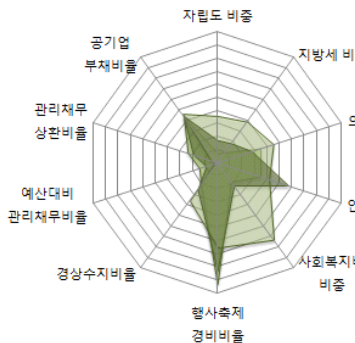

■ 지역발전분야

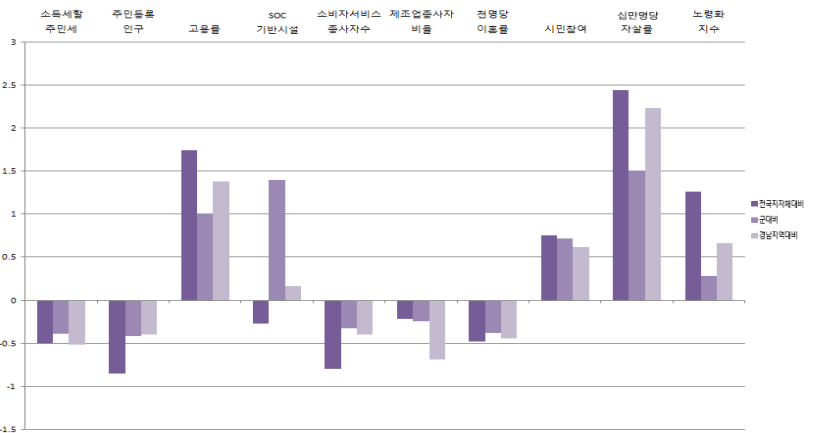
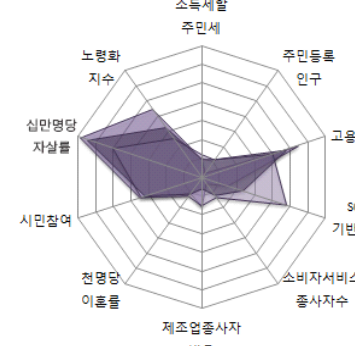

경상남도

15-18. 거창군

1) 지표

■ 개황통계

구분	단위	고유값	전국지자체대비(Z*)	군(郡)대비(Z*)	경남지역대비(Z*)
인구	천명	63.10	-0.74	0.25	-0.46
면적	㎢	803.00	0.98	0.45	1.09
인구밀도	열명	7.86	-0.61	-0.26	-0.66
사업체수	백개	43.38	-0.78	0.24	-0.48
예산규모	백억원	39.55	-0.21	1.37	-0.34
GRDP	천억원	11.90	-0.29	-0.16	-0.39
주택보급률	%	110.40	0.62	-0.06	0.22
사설학원수	개소/천명	1.66	0.79	2.27	0.41
CO 배출량	백톤	8.56	-0.78	-0.50	-0.61
NOx 배출량		12.75	-0.61	-0.42	-0.80

■ 자치행정분야

구분	단위	고유값	전국지자체대비(Z*)	군(郡)대비(Z*)	경남지역대비(Z*)
인구1000명당공무원수	명	9.03	0.68	-0.45	0.34
과장급 이상 상위직 비율	%	6.84	-0.05	0.80	0.10
정보공개율		98.69	0.81	0.47	0.57
교통사고건수	건수	12.71	-0.90	-0.60	-0.65
화재발생건수		1.63	0.57	-0.44	-0.07
복지시설수	개소	0.17	-0.01	-0.30	0.24
의료병상수		7.50	-0.62	-0.48	-0.76
국공립보육시설이용율	%	17.23	0.29	-0.02	0.36
조직변동율		0.00	-0.26	-0.30	-0.15
청렴지수	Z*	7.72	0.02	0.10	0.75

■ 지방재정분야

구분	단위	고유값	전국지자체대비(Z*)	군(郡)대비(Z*)	경남지역대비(Z*)
자립도 비중	%	0.05	-1.10	-0.57	-0.91
지방세 비중		0.04	-1.02	-0.46	-0.86
의무지출비율		0.74	0.55	0.96	1.52
인건비비율		0.11	-0.59	-0.79	-0.27
사회복지비비중		0.18	-0.84	0.28	-0.76
행사축제경비비율		0.01	0.92	0.39	0.82
경상수지비율		0.47	-1.18	-1.28	-1.57
예산대비 관리채무비율		0.06	-0.14	0.26	-0.20
관리채무 상환비율		0.01	-0.33	0.04	-0.45
공기업 부채비율		0.27	0.05	0.75	-0.02

■ 지역발전분야

구분	단위	고유값	전국지자체대비(Z*)	군(郡)대비(Z*)	경남지역대비(Z*)
소득세할주민세	억원	32.22	-0.49	-0.29	-0.50
주민등록인구	천명	63.10	-0.74	0.25	-0.38
고용률	%	59.90	0.33	-0.03	-0.36
SOC기반시설		59.83	-0.10	1.73	0.44
소비자서비스업 종사자수	명	8,306.00	-0.72	0.31	-0.38
제조업종사자비율	%	10.89	-0.57	-0.59	-1.04
천명당 이혼률		1.90	-0.61	-0.67	-0.56
시민참여		77.46	0.86	0.82	0.80
십만명당 자살률	명	30.30	-0.26	-0.90	-0.34
노령화지수	%	179.21	0.47	-0.52	0.01

■ 지방자치 핵심전략지수

구분	단위	전국지자체대비(Z*)	군(郡)대비(Z*)	경남지역대비(Z*)
지방조직관리지수	Z*	104.18	101.68	102.99
지방재정압박지수		89.64	97.25	88.41
지역발전지수		94.74	98.91	89.93

2) 요약그래프

■ 개황통계

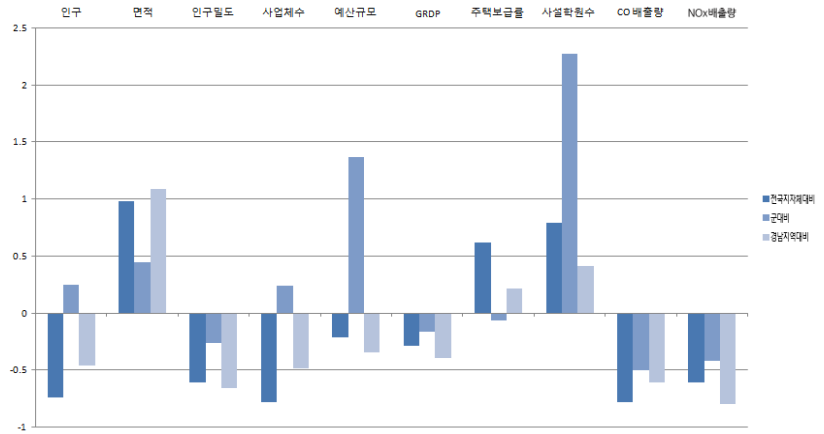
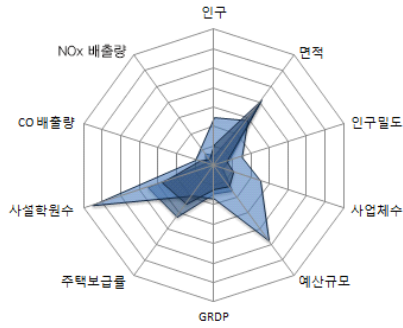

■ 자치행정분야

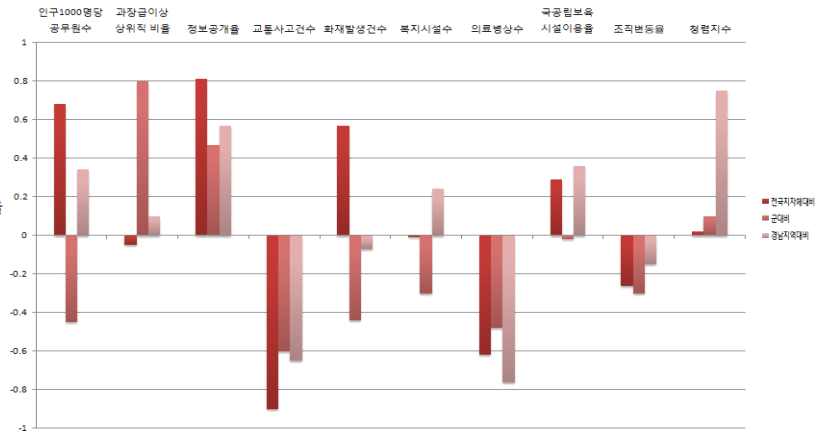
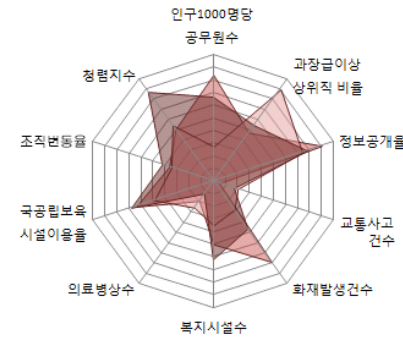

■ 지방재정분야

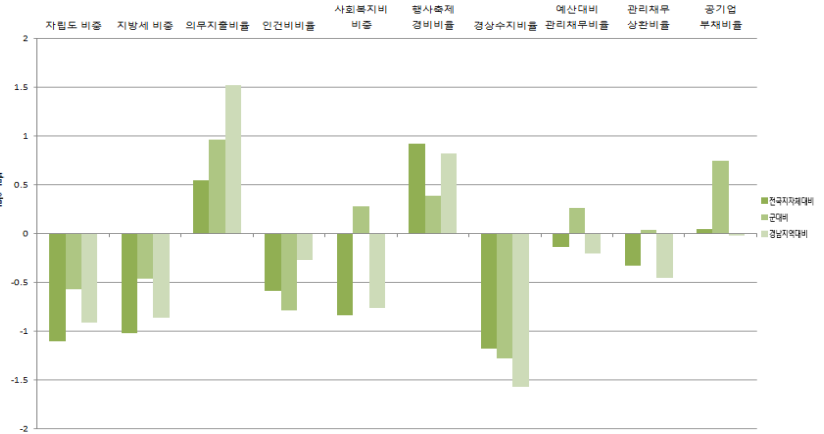
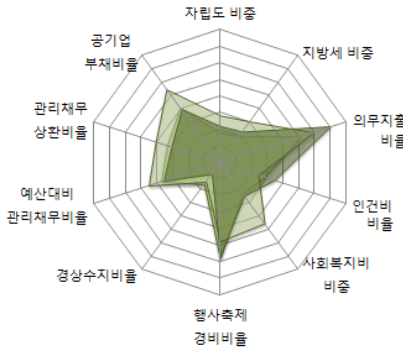

■ 지역발전분야

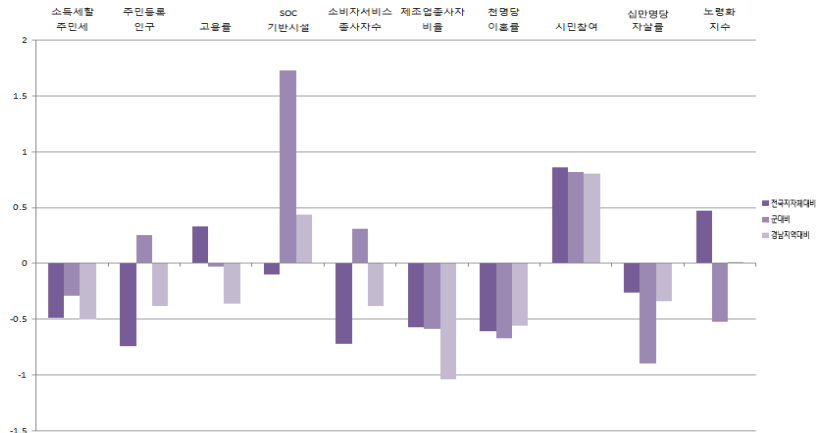
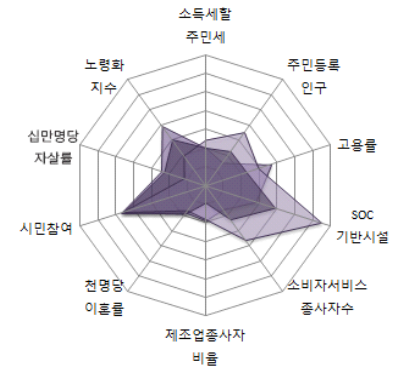

경상남도

15-19. 합천군

1) 지표

■ 개황통계

구분	단위	고유값	전국지자체대비(Z*)	군(郡)대비(Z*)	경남지역대비(Z*)
인구	천명	50,28	-0.80	-0.14	-0.51
면적	㎢	984.00	1.46	1.06	2.00
인구밀도	열명	5.11	-0.61	-0.58	-0.74
사업체수	백개	33.49	-0.85	-0.23	-0.53
예산규모	백억원	33.44	-0.24	0.51	-0.38
GRDP	천억원	10.03	-0.30	-0.27	-0.40
주택보급률	%	113.60	1.02	0.32	0.88
사설학원수	개소/천명	0.78	-0.94	-0.41	-1.34
CO 배출량	백톤	8.10	-0.79	-0.54	-0.62
NOx 배출량		13.11	-0.60	-0.41	-0.79

■ 자치행정분야

구분	단위	고유값	전국지자체대비(Z*)	군(郡)대비(Z*)	경남지역대비(Z*)
인구1000명당공무원수	명	12.69	1.51	0.51	1.23
과장급 이상 상위직 비율	%	6.74	-0.16	0.60	-0.10
정보공개율		96.61	-0.32	-0.75	-0.94
교통사고건수	건수	10.48	-1.21	-1.03	-1.22
화재발생건수		2.37	1.64	0.88	0.86
복지시설수	개소	0.24	0.23	-0.15	1.00
의료병상수		13.17	0.15	0.25	0.01
국공립보육시설이용율	%	31.75	1.48	0.92	1.78
조직변동율		0.00	-0.26	-0.30	-0.15
청렴지수	Z*	7.62	-0.17	-0.08	0.45

■ 지방재정분야

구분	단위	고유값	전국지자체대비(Z*)	군(郡)대비(Z*)	경남지역대비(Z*)
자립도 비중	%	0.04	-1.14	-0.65	-0.95
지방세 비중		0.03	-1.08	-0.58	-0.93
의무지출비율		0.74	0.53	0.94	1.48
인건비비율		0.13	-0.24	0.83	0.53
사회복지비비중		0.16	-0.96	-0.16	-1.12
행사축제경비비율		0.01	-0.11	-0.78	-0.73
경상수지비율		0.65	-0.39	0.29	0.13
예산대비 관리채무비율		0.02	-0.57	-0.54	-0.66
관리채무 상환비율		0.01	-0.24	0.30	-0.37
공기업 부채비율		0.00	-0.32	-0.28	-0.33

■ 지역발전분야

구분	단위	고유값	전국지자체대비(Z*)	군(郡)대비(Z*)	경남지역대비(Z*)
소득세할주민세	억원	20.74	-0.50	-0.38	-0.51
주민등록인구	천명	50,28	-0.80	-0.14	-0.39
고용률	%	65.80	1.52	0.85	1.11
SOC기반시설		48.14	-0.74	0.53	-0.59
소비자서비스업 종사자수	명	5,260.00	-0.81	-0.43	-0.41
제조업종사자비율	%	12.57	-0.46	-0.48	-0.93
천명당 이혼률		1.70	-0.85	-1.26	-0.82
시민참여		76.36	0.41	0.38	0.04
십만명당 자살률	명	46.10	1.22	0.42	1.06
노령화지수	%	362.84	2.48	1.50	1.65

■ 지방자치 핵심전략지수

구분	단위	전국지자체대비(Z*)	군(郡)대비(Z*)	경남지역대비(Z*)
지방조직관리지수	Z*	109.76	106.91	108.02
지방재정압박지수		90.98	99.48	92.12
지역발전지수		94.88	94.02	92.56

2) 요약그래프

■ 개황통계

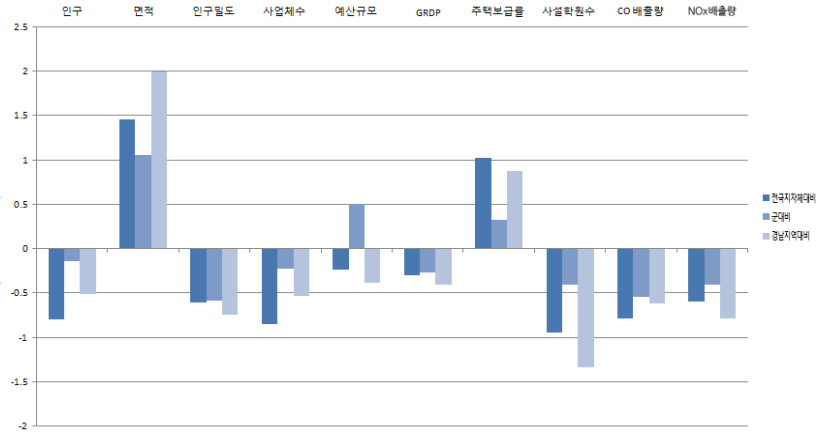
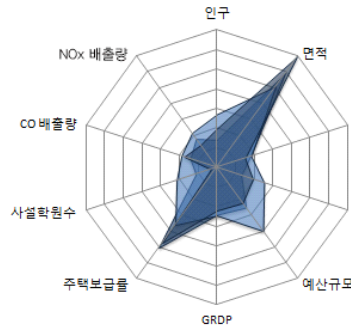

■ 자치행정분야

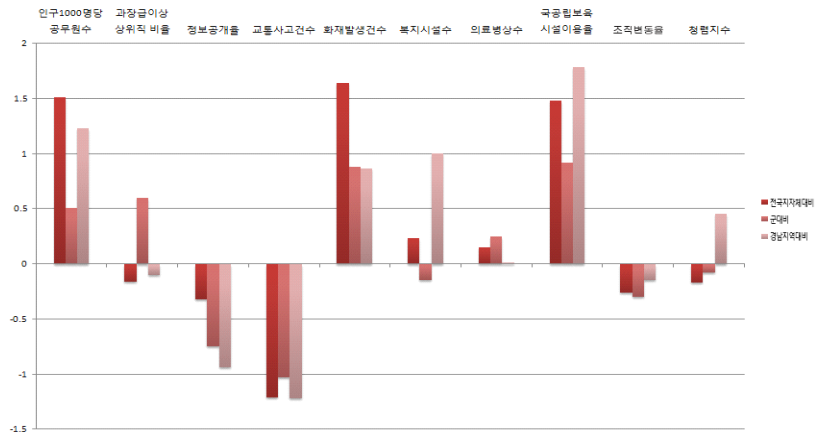
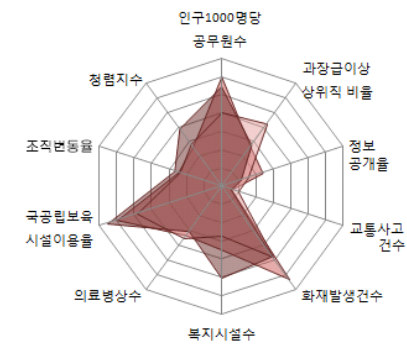

■ 지방재정분야

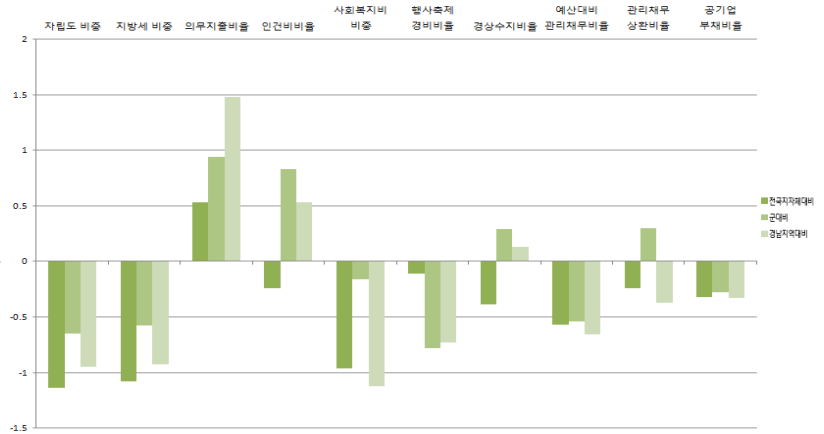
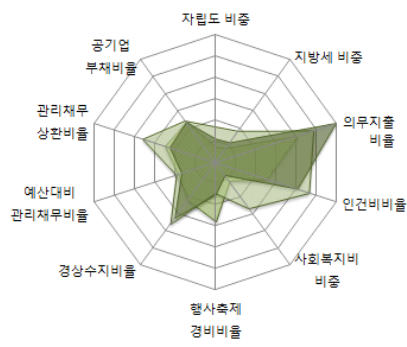

■ 지역발전분야

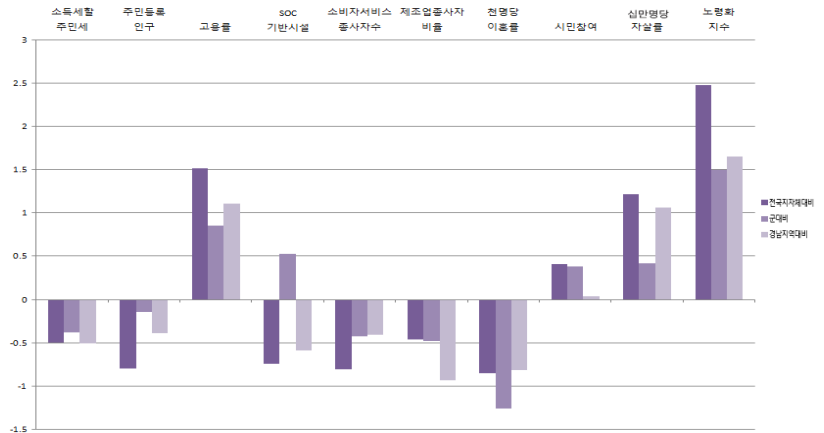
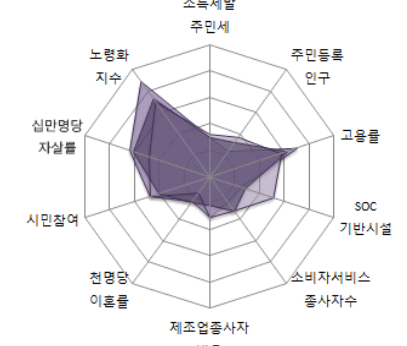

경상남도



2014년도 지방자치연감
지표로 보는 한국의 지방자치



2014년도 지방자치연감
지표로 보는 한국의 지방자치

i6 제주특별자치도

16-1. 제주본청



16-1. 제주분청

1) 지표

■ 개황통계

구분	단위	고유값	전국지자체대비(Z*)	시도본청대비(Z*)	제주지역대비(Z*)
인구	천명	583.71	1.69	-0.80	1.69
면적	km ²	1,848.00	3.73	-0.70	3.73
인구밀도	열명	31.59	-0.57	-0.48	-0.57
사업체수	백개	471.44	2.29	-0.79	2.29
예산규모	백억원	307.63	1.14	-0.65	1.14
GRDP	천억원	112.58	0.08	-0.87	0.08
주택보급률	%	101.00	-0.55	-0.73	-0.55
사설학원수	개소/천명	1.49	0.46	0.66	0.46
CO 배출량	백톤	97.51	1.60	-1.21	1.60
NOx 배출량		117.86	1.02	-1.45	1.02

■ 자치행정분야

구분	단위	고유값	전국지자체대비(Z*)	시도본청대비(Z*)	제주지역대비(Z*)
인구1000명당공무원수	명	8.65	0.59	3.64	0.59
과장급 이상 상위직 비율	%	3.10	-3.99	-2.29	-3.99
정보공개율		96.68	-0.28	0.49	-0.28
교통사고건수	건수	19.11	-0.03	-0.09	-0.03
화재발생건수		1.18	-0.08	1.02	-0.08
복지시설수	개소	0.04	-0.47	-1.18	-0.47
의료병상수		6.94	-0.70	-1.15	-0.70
국공립보육시설이용율	%	4.88	-0.72	-0.63	-0.72
조직변동율		0.00	-0.26	-0.56	-0.26
청렴지수	Z*	6.29	-2.71	-2.55	-2.71

■ 지방재정분야

구분	단위	고유값	전국지자체대비(Z*)	시도본청대비(Z*)	제주지역대비(Z*)
자립도 비중	%	0.22	0.31	-0.58	0.31
지방세 비중		0.19	0.39	-0.70	0.39
의무지출비율		0.44	-1.63	-1.27	-1.63
인건비비율		0.12	-0.43	3.18	-0.43
사회복지비비율		0.15	-1.07	-2.73	-1.07
행사축제경비비율		0.01	-0.43	3.11	-0.43
경상수지비율		0.70	-0.16	-0.21	-0.16
예산대비 관리채무비율		0.20	1.83	-0.04	1.83
관리채무 상환비율		0.06	2.00	-0.44	2.00
공기업 부채비율		0.52	0.38	-0.99	0.38

■ 지역발전분야

구분	단위	고유값	전국지자체대비(Z*)	시도본청대비(Z*)	제주지역대비(Z*)
소득세할주민세	억원	579.32	-0.01	-1.13	-0.48
주민등록인구	천명	583.71	1.68	-0.80	-0.10
고용률	%	66.20	1.60	2.45	-0.45
SOC기반시설		67.39	0.32	-0.19	-3.44
소비자서비스업 종사자수	명	113,284.00	2.36	-0.71	-0.08
제조업종사자비율	%	4.14	-1.02	-1.63	-0.51
천명당 이혼률		5.85	4.24	1.50	6.24
시민참여		73.04	-0.96	-1.63	-1.08
십만명당 자살률	명	31.50	-0.14	0.39	1.85
노령화지수	%	75.10	-0.67	-0.36	-0.61

■ 지방자치 핵심전략지수

구분	단위	전국지자체대비(Z*)	시도본청대비(Z*)	제주지역대비(Z*)
지방조직관리지수	Z*	72.98	107.96	74.52
지방재정압박지수		110.85	87.00	110.04
지역발전지수		107.57	104.06	119.86

2) 요약그래프

■ 개황통계

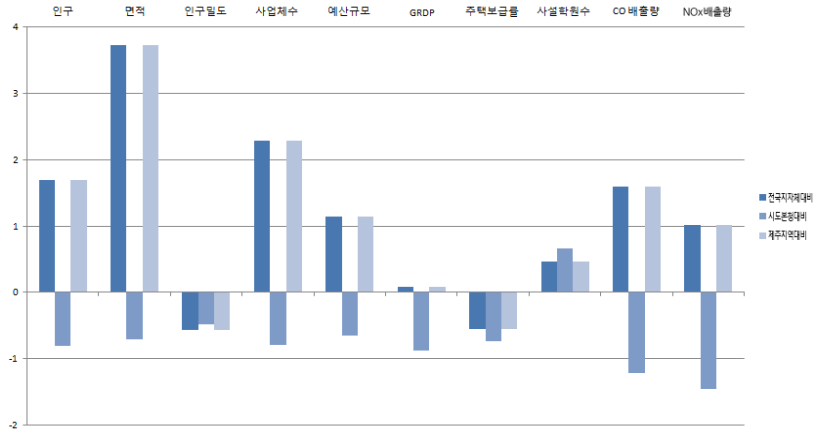
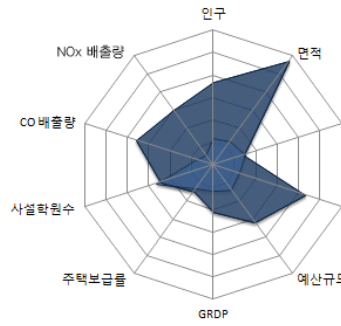

■ 자치행정분야

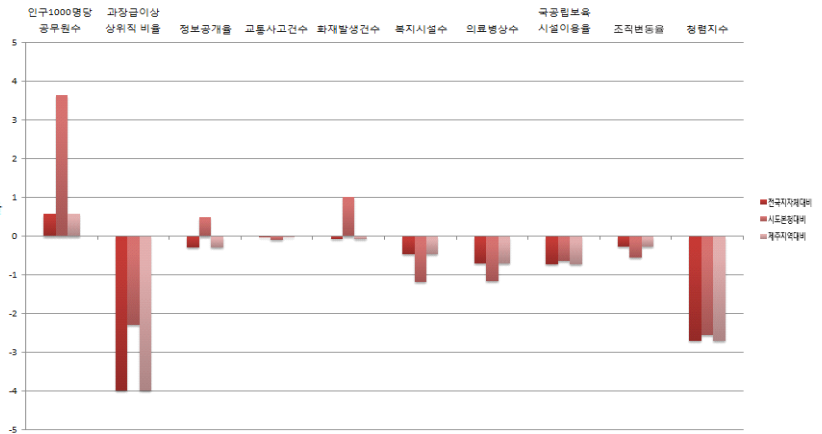
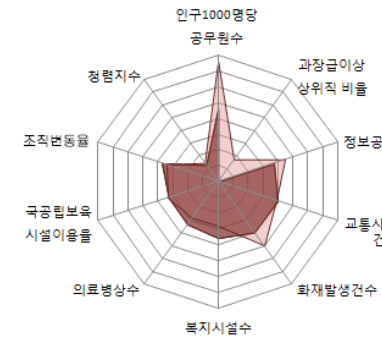

■ 지방재정분야

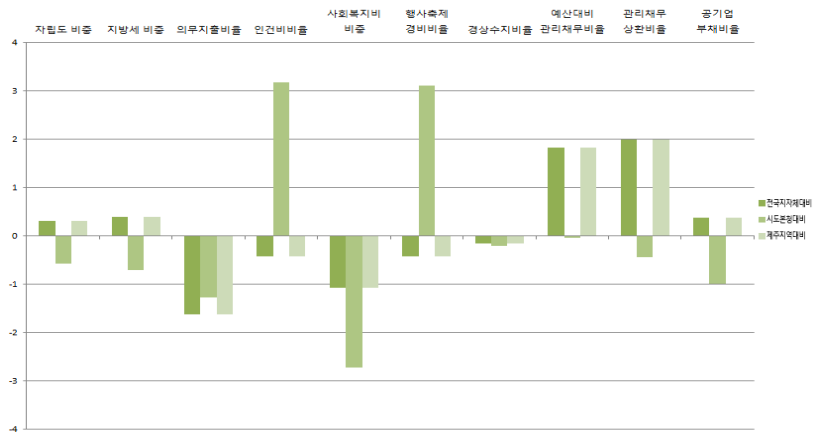
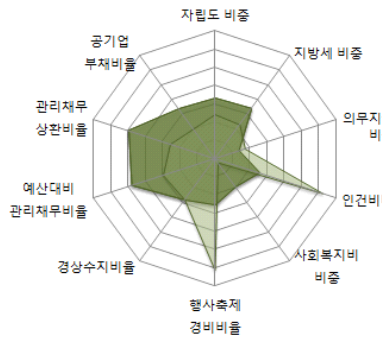

■ 지역발전분야

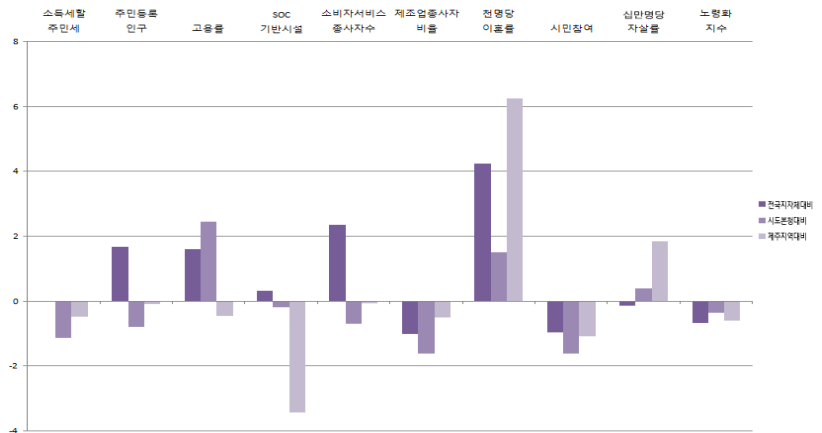
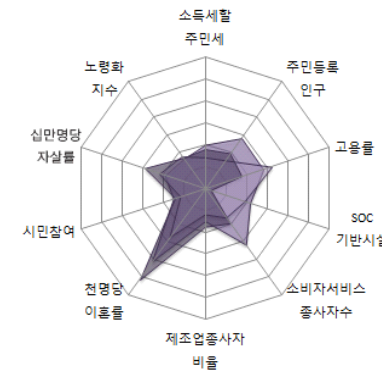

제주시별자치도

참여 연구진

한국지방행정연구원	조기현 연구위원 박해육 연구위원 박승규 수석연구원 이희재 수석연구원 조창덕 객원연구원 황인준 객원연구원 이은주 객원연구원 백승원 객원연구원
-----------	--



2014년도 지방자치연감 지표로 보는 한국의 지방자치

발행일 : 2014년 12월

발행인 : 이승종(한국지방행정연구원 원장)

발행처 : 한국지방행정연구원

서울시 서초구 반포대로 30길 12-6

T. 02)3488-7300 F. 02)3488-7309

<http://www.krila.re.kr>

인쇄처 : 삼양애드(T.02-3474-3646)

I S B N 978-89-7865-393-0

※이 책의 모든 저작물은 저작권법에 의해 보호를 받습니다.