

2017년도 지방자치연감

지표로 보는 한국의 지방자치



C.o.n.t.e.n.t.s

Chapter I 2017년도 지방자치연감 개요

1. 개요	003	2-2. 지방행정분야	009
1-1. 발간목적	003	2-3. 지방재정분야	015
1-2. 발간 취지 및 활용방안	003	2-4. 지역발전분야	021
1-3. 대상 지방자치단체	004		
1-4. 지표체계 및 주요내용	005	3. 지자체별 원자료값	027
1-5. 해석상 유의점	006	3-1. 개황통계	027
2. 지표설명	007	3-2. 지방행정분야	032
2-1. 개황통계	007	3-3. 지방재정분야	037
		3-4. 지역발전분야	042

Chapter II 2017년도 지방자치단체별 지표

1. 서울특별시	049	2-7. 동래구	116
1-1. 서울본청	050	2-8. 남구	118
1-2. 종로구	052	2-9. 북구	120
1-3. 중구	054	2-10. 해운대구	122
1-4. 용산구	056	2-11. 사하구	124
1-5. 성동구	058	2-12. 금정구	126
1-6. 광진구	060	2-13. 강서구	128
1-7. 동대문구	062	2-14. 연제구	130
1-8. 중랑구	064	2-15. 수영구	132
1-9. 성북구	066	2-16. 사상구	134
1-10. 강북구	068	2-17. 기장군	136
1-11. 도봉구	070		
1-12. 노원구	072	3. 대구광역시	139
1-13. 은평구	074	3-1. 대구본청	140
1-14. 서대문구	076	3-2. 중구	142
1-15. 마포구	078	3-3. 동구	144
1-16. 양천구	080	3-4. 서구	146
1-17. 강서구	082	3-5. 남구	148
1-18. 구로구	084	3-6. 북구	150
1-19. 금천구	086	3-7. 수성구	152
1-20. 영등포구	088	3-8. 달서구	154
1-21. 동작구	090	3-9. 달성군	156
1-22. 관악구	092		
1-23. 서초구	094	4. 인천광역시	159
1-24. 강남구	096	4-1. 인천본청	160
1-25. 송파구	098	4-2. 중구	162
1-26. 강동구	100	4-3. 동구	164
2. 부산광역시	103	4-4. 남구	166
2-1. 부산본청	104	4-5. 연수구	168
2-2. 중구	106	4-6. 남동구	170
2-3. 서구	108	4-7. 부평구	172
2-4. 동구	110		
2-5. 영도구	112		
2-6. 부산진구	114		

4-8. 계양구	174
4-9. 서구	176
4-10. 강화군	178
4-11. 용진군	180

5. 광주광역시 183

5-1. 광주본청	184
5-2. 동구	186
5-3. 서구	188
5-4. 남구	190
5-5. 북구	192
5-6. 광산구	194

6. 대전광역시 197

6-1. 대전본청	198
6-2. 동구	200
6-3. 중구	202
6-4. 서구	204
6-5. 유성구	206
6-6. 대덕구	208

7. 울산광역시 211

7-1. 울산본청	212
7-2. 중구	214
7-3. 남구	216
7-4. 동구	218
7-5. 북구	220
7-6. 울주군	222

8. 세종특별자치시 225

8-1. 세종본청	226
-----------	-----

9. 경기도 229

9-1. 경기본청	230
9-2. 수원시	232
9-3. 성남시	234
9-4. 의정부시	236
9-5. 안양시	238
9-6. 부천시	240
9-7. 광명시	242
9-8. 평택시	244
9-9. 동두천시	246
9-10. 안산시	248
9-11. 고양시	250
9-12. 과천시	252
9-13. 구리시	254
9-14. 남양주시	256
9-15. 오산시	258
9-16. 시흥시	260
9-17. 군포시	262
9-18. 의왕시	264
9-19. 하남시	266

9-20. 용인시	268
9-21. 파주시	270
9-22. 이천시	272
9-23. 안성시	274
9-24. 김포시	276
9-25. 화성시	278
9-26. 광주시	280
9-27. 양주시	282
9-28. 포천시	284
9-29. 여주시	286
9-30. 연천군	288
9-31. 가평군	290
9-32. 양평군	292

10. 강원도 295

10-1. 강원본청	296
10-2. 춘천시	298
10-3. 원주시	300
10-4. 강릉시	302
10-5. 동해시	304
10-6. 태백시	306
10-7. 속초시	308
10-8. 삼척시	310
10-9. 홍천군	312
10-10. 횡성군	314
10-11. 영월군	316
10-12. 평창군	318
10-13. 정선군	320
10-14. 철원군	322
10-15. 화천군	324
10-16. 양구군	326
10-17. 인제군	328
10-18. 고성군	330
10-19. 양양군	332

11. 충청북도 335

11-1. 충북본청	336
11-2. 청주시	338
11-3. 충주시	340
11-4. 제천시	342
11-5. 청원군	344
11-6. 보은군	346
11-7. 옥천군	348
11-8. 영동군	350
11-9. 증평군	352
11-10. 진천군	354
11-11. 괴산군	356
11-12. 음성군	358
11-13. 단양군	360

12. 충청남도 361

12-1. 충남본청	362
12-2. 천안시	364

12-3. 공주시	366
12-4. 보령시	368
12-5. 아산시	370
12-6. 서산시	372
12-7. 논산시	374
12-8. 계룡시	376
12-9. 당진시	378
12-10. 금산군	380
12-11. 부여군	382
12-12. 서천군	384
12-13. 청양군	386
12-14. 홍성군	388
12-15. 예산군	390
12-16. 태안군	392

13. 전라북도 395

13-1. 전북본청	396
13-2. 전주시	398
13-3. 군산시	400
13-4. 익산시	402
13-5. 정읍시	404
13-6. 남원시	406
13-7. 김제시	408
13-8. 완주군	410
13-9. 진안군	412
13-10. 무주군	414
13-11. 장수군	416
13-12. 임실군	418
13-13. 순창군	420
13-14. 고창군	422
13-15. 부안군	424

14. 전라남도 427

14-1. 전남본청	428
14-2. 목포시	430
14-3. 여주시	432
14-4. 순천시	434
14-5. 나주시	436
14-6. 광양시	438
14-7. 담양군	440
14-8. 곡성군	442
14-9. 구례군	444
14-10. 고흥군	446
14-11. 보성군	448
14-12. 화순군	450
14-13. 장흥군	452
14-14. 강진군	454
14-15. 해남군	456
14-16. 영암군	458
14-17. 무안군	460
14-18. 함평군	462
14-19. 영광군	464
14-20. 장성군	466

14-21. 완도군	468
14-22. 진도군	470
14-23. 신안군	472

15. 경상북도 475

15-1. 경북본청	476
15-2. 포항시	478
15-3. 경주시	480
15-4. 김천시	482
15-5. 안동시	484
15-6. 구미시	486
15-7. 영주시	488
15-8. 영천시	490
15-9. 상주시	492
15-10. 문경시	494
15-11. 경산시	496
15-12. 군위군	498
15-13. 의성군	500
15-14. 청송군	502
15-15. 영양군	504
15-16. 영덕군	506
15-17. 청도군	508
15-18. 고령군	510
15-19. 성주군	512
15-20. 칠곡군	514
15-21. 예천군	516
15-22. 봉화군	518
15-23. 울진군	520
15-24. 울릉군	522

16. 경상남도 525

16-1. 경남본청	526
16-2. 창원시	528
16-3. 진주시	530
16-4. 통영시	532
16-5. 사천시	534
16-6. 김해시	536
16-7. 밀양시	538
16-8. 거제시	540
16-9. 양산시	542
16-10. 의령군	544
16-11. 함안군	546
16-12. 창녕군	548
16-13. 고성군	550
16-14. 남해군	552
16-15. 하동군	554
16-16. 산청군	556
16-17. 함양군	558
16-18. 거창군	560
16-19. 합천군	562

17. 제주특별자치도 565

17-1. 제주본청	566
------------	-----

Korea Research Institute for Local Administration



2017년도 지방자치연감
지표로 보는 **한국의 지방자치**

2017년도 지방자치연감
지표로 보는 한국의 지방자치



Chapter

I

2017년도 지방자치연감 개요

1. 개요
2. 지표설명
3. 지자체별 원자료값



2017년도 지방자치연감
지표로 보는 **한국의 지방자치**

I. 지방자치연감 개요

1. 개요

1-1. 발간목적

- 지역통계에 대한 지속적인 관심과 지역통계의 반영한 정책의 운영으로 투명한 정책 결정 방안에 대한 시대적인 필요성이 대두
- 지역에서 요구하는 통계에 대한 수요가 증대하고 있으며 단순 통계의 공급이 아닌 지역간의 비교를 통해 현 위치를 판단할 수 있는 통계의 활용처에 대한 관심 증대
- 지역통계의 활용을 통해 지역간 상생을 유도하고, 지역간 선순환 경쟁을 촉진시키며, 지역실정에 맞는 정책개발과의 융합을 유도하는 토대 마련이 시급
- 본서는 17개 시도 전체 시군구를 대상으로 동일지표의 연차별 조사 결과를 발간함으로써 17개 시도 전체 시군구의 시계열 변화를 반영하여 지역에서 요구하는 해당 지역의 변화 정도를 판단할 수 있는 원천을 제공
- 따라서, 본서의 지방자치 관련 핵심 정보의 전달로 지방자치와 지역현황을 한눈에 파악하며, 지역특성을 살릴 수 있는 발전정책을 유도, 주민 참여 촉진으로 선진적 지방자치의 기반을 제공하는데 목적을 두고 발간

1-2. 발간 취지 및 활용방안

- 지방분권 의식이 향상 되는 등 지방자치가 우리 사회의 민주주의 발전에 기여하였으며, 전체 지자체의 고유한 여건에 맞는 발전계획의 추진으로 지역 특성을 살린 지역 발전 및 행정의 다양성이 구현
- 또한, 특정 지역만의 발전이 아닌 지역간 연계협력을 통한 발전으로 지역간 상생을 통한 국가의 발전으로 확대되고 있는 시기

- 반면, 해당 지역의 발전, 나아가 주변 지역의 발전을 견인하기 위해서는 지역내 정책 및 지역간 정책의 효과성을 판단할 수 있는 지표의 설정 및 조사가 필요한 실정
- 이를 위해서 지역통계의 활용성 측면을 강화시킨 지역통계의 조사 및 가공이 필요하며, 지역 실정에 부합한 지역정책의 실현을 위해 지역통계와 지역정책과의 접목이 필요
- 행정안전부의 정책 개발의 기초자료로 활용할 수 있는 통계의 제공역할도도
- 한국지방행정연구원은 이러한 문제의식을 갖고 중앙 및 지역공무원, 연구자 및 일반시민들도 쉽게 볼 수 있도록 각년도 KRILA 지방자치연감을 발간하고 있으며 기존 통계청의 지방지표나 지방자치단체의 통계연감 등의 승인통계 기준 통계를 활용하여 지역에서의 수요가 발생할 경우 즉시적으로 유사 지자체와의 비교가 가능한 지방자치단체별 연차별 보고서를 구성
- 특히 특정지표에 대한 전체 혹은 동종 자치단체별 지수화된 값을 제시함으로써 해당 지역이 타 지역과 비교할 때 해당 지역의 상대적인 위치를 스스로 진단하여 자구노력과 내발적 발전동기 부여로 지방자치 발전을 견인할 수 있도록 편제
- 2017년 KRILA 지방자치연감의 발간은 지속적인 동일 통계항목, 구성체계를 활용함으로써 향후 학계 및 정책당국의 흐름에 반영할 수 있는 시계열적 지역통계를 보급하며, 이를 통해 대학, 연구기관 등 관련 분야 연구자의 심층적인 조사가 가능하도록 매년 보완할 예정

1-3. 대상 지방자치단체

- 2017년 기준 세종특별자치시를 포함한 17개 광역자치단체, 227개 기초자치단체를 대상으로 조사
 - 과거 타 광역자치단체와 인구, 인력 및 조직, 재정규모, 지역경제 구조, 사회인프라 등에서 현격한 차이가 존재하는 세종특별자치시를

- 2015년부터 포함하여 수록
 - 2010년 행정구역 체제개편에 따라 창원시로 통합된 마산시, 진해시, 창원시는 통합 창원시 통계로 집계
- 지방자치단체가 아닌 행정시와 행정구는 연감 수록 대상에서 제외

1-4. 지표체계 및 주요내용

지표체계 구성안		성격	지표수	비고
개황통계		자치단체 기본개황	10	통계청, 행정안전부 내고장알리미(LAIS), 자치단체 통계연보 등 기초통계
핵심 지표군	자치행정	중점지표	10	- 통계청, 행정안전부 공식통계 활용 - 대표성, 활용성, 시의성 등을 반영하여 분야별 10대 지표를 엄선 · 행정기관, 학계 등의 정책수요 및 활용도 · 국정과제 및 정부의 정책기조 고려
	지방재정	중점지표	10	
	지역발전	중점지표	10	

- 본 연감은 개황통계, 핵심지표로 구성
- 개황통계는 개별 자치단체의 인구사회적, 지역경제적, 환경적 특성을 쉽게 이해할 수 있도록 기초통계를 수록
- 핵심지표는 「자치행정」, 「지방재정」, 「지역발전」의 3대 지방자치 분야로 구분하였으며 정책수요, 활용도, 정부의 정책기조 등을 종합적으로 고려하여 각 분야를 대표하는 통계 위주로 편성
 - 분야별 10대 지표를 엄선하였으며 Z-Score를 활용하여 당해 지방자치단체의 객관적 위치를 제시
- 본 연감은 개황, 행정, 재정, 발전에 대한 지역통계를 분야별로 제시하는 것 외에 지역별로 편제하여 독자들의 시인성을 강화하고 현재 이슈를 부각시킴으로써 과년도 KRILA 지방자치연감과의 차별성 및 지속성을 강조
- 본 연감은 동종 자치단체, 유사 자치단체, 전국 자치단체와 비교하는 방

식으로 발간하였으며 지방자치단체가 자신의 위치를 객관적으로 이해하며, 지역간 경쟁을 촉진하고, 국가정책의 실효성을 제고시켜 궁극적으로 지방자치 발전에 기여하기를 기대

1-5. 해석상 유의점

- 기준 년도는 2017년 12월말(2016년 12월말) 기준이며 통계청, 행정안전부, 및 당해 지방자치단체 등에서 생성한 승인 및 행정 통계자료(1차 자료)를 활용해 측정
 - 분야별 지표의 상세 설명은 개별지표별 정의, 의미, 산식, 출처 등과 함께 지표 활용의 기준 시점을 제시
- 2016년 말 기준으로 통계가 생산되지 않은 개황통계분야의 GRDP, 지역발전분야의 SOC 변화율 등은 전년도 통계자료를 활용하여 분석을 실시
 - 또한, 지역별 측정 포인트가 시군구 단위가 아닌 경우 발생할 수 있는 특정 연도의 통계는 본서의 기준 연도 외로 확장하여 제시
- 전국 평균, 동종 지방자치단체 평균, 유사 지방자치단체 평균을 함께 제시하여 당해 지방자치단체의 위치를 객관화
 - 동종 자치단체는 시·도, 시, 군, 자치구로 구분
 - 유사 자치단체의 경우 시·도는 특별시·광역시와 도 자치단체로 구분
- 일부 가공지표·지수의 경우 표준화 지수 “z*”를 제시하였으며, 이는 각 지표별로 측정치에 대해 표준정규화점수(Z-score)로 변환
 - 복수의 하위지표를 종합하는 가공지표 혹은 종합지수의 경우 표준정규화된 각 하위지표의 단순평균치를 활용함으로써 평균 0, 표준편차 1의 표준정규화점수의 속성을 유지

2. 지표설명

2-1. 개황통계

1) 중점지표 설명

지 표 명	1. 인구		
개요(정의)	• 해당 지방자치단체 주민등록인구(천명)		
측정시점(기간)	• 2016년	자료산출 (외부통계)	• 통계청, 주민등록인구통계
지 표 명	2. 면적		
개요(정의)	• 해당 지방자치단체 행정구역 면적(km ²)		
측정시점(기간)	• 2016년	자료산출 (외부통계)	• 국토교통부, 시도별 면적통계
지 표 명	3. 사업체수		
개요(정의)	• 표준산업분류체계에 따른 해당 지방자치단체 내 사업체 총수(백개)		
측정시점(기간)	• 2016년	자료산출 (외부통계)	• 통계청, 전국사업체총조사
지 표 명	4. 인구밀도		
개요(정의)	• 전체면적대비 주민인구		
측정시점(기간)	• 2016년	자료산출 (외부통계)	• 통계청, 지방자치단체 통계연보
지 표 명	5. 예산규모		
개요(정의)	• 지방자치단체 예산합계(일반회계 및 특별회계)로서 개별 자치단체의 재정규모를 논하는 경우 관행화된 총개념(회계간 또는 광역, 기초자치단체간에 중복 계산된 부문을 공제하지 않고 단 순합계한 세입세출의 총액)임(백억원)		
측정시점(기간)	• 2016년	자료산출 (외부통계)	• 지방재정365

지 표 명	6. GRDP		
개요(정의)	<ul style="list-style-type: none"> • 해당 지방자치단체의 지역내 총생산액(당해년도 가격, 천억원) • GRDP는 현재까지 지출 및 분배측면을 고려하지 못하고 있으며, 각 산업분류별 부가가치의 총합으로 정의하여 사용 		
측정시점(기간)	• 2014년(서울시, 세종시 제외)	자료산출 (외부통계)	• 통계청

지 표 명	7. 주택보급률		
개요(정의)	<ul style="list-style-type: none"> • 지자체내 주택의 공급 정도를 측정(%) 		
측정시점(기간)	• 2015년	자료산출 (외부통계)	• 지방자치단체 통계연보

지 표 명	8. 사설학원수/학령인구		
개요(정의)	<ul style="list-style-type: none"> • 지역내 사설학원 총수/학령인구(개소/천명) 		
측정시점(기간)	• 2016년	자료산출 (외부통계)	• 통계청

지 표 명	9. CO 배출량		
개요(정의)	<ul style="list-style-type: none"> • 해당 지방자치단체의 CO 배출총량(백톤/년) 		
측정시점(기간)	• 2014년	자료산출 (외부통계)	• 국립환경과학원

지 표 명	10. PM10 배출량		
개요(정의)	<ul style="list-style-type: none"> • 해당 지방자치단체의 PM10 배출총량(톤/년) 		
측정시점(기간)	• 2014년	자료산출 (외부통계)	• 국립환경과학원

2-2. 지방행정분야

1) 중점지표

순번	대분류	중분류	지표명	산식
1	일반행정	조직운영	공무원 1인당 주민수	<ul style="list-style-type: none"> •주민수/공무원수 •공무원 수 : 자치단체 소속 공무원 정원 •주민 수: 주민등록상 해당지역에 거주하는 주민수
2			과장급이상 상위직 비율	<ul style="list-style-type: none"> •과장급 이상 상위직급은 광역과 기초에 따라 구분 •광역자치단체: (4급 이상 일반직수/일반직공무원 수) × 100 •기초자치단체: (5급 이상 일반직수/일반직공무원수) × 100
3			재정규모 대비 인건비 비율	•(결산년도에 지자체가 실제로 집행한 기준인건비(소방직 제외) 총액)/(결산년도 지자체 일반회계 결산금액 전체)
4		투명행정	정보공개율	•(공개건수/공개대상건수) × 100
5			자치단체 청렴도지수	<ul style="list-style-type: none"> •공공기관 청렴도조사 결과 ※ (외부청렴도+내부청렴도+정책고객평가) - (부패사건 발생현황+신뢰도 저해행위)
6	생활안전	교통안전	교통안전지수	<ul style="list-style-type: none"> •교통사고 발생에 영향을 미치는 기초자료(인구수, 자동차 등록대수, 도로연장거리)대비 교통사고 발생요인, 희생요인, 도로환경요인에 대한 교통사고 발생률을 산출하여, 항목별 목표값 대비 백분위 정규화
7		화재안전	소방공무원 1인당 주민수	•(주민수)/해당 지역내에서 보임을 수행하는 소방공무원수 (정원)
8	사회복지	노인복지기반	노인 천명당 노인여가복지시설수	<ul style="list-style-type: none"> •(노인여가복지시설수/노인인구수) × 1,000 •노인여가복지시설 = 노인복지관, 경로당, 노인교실, 노인 휴양소 포함 •노인여가복지시설 이용대상자 기준이 노인복지법 시행규칙 제24조에 따라 시설별로 60세 이상(노인복지관 및 노인교실) 또는 65세 이상(경로당)으로 정의되어 있어, 노인 기준 연령을 60세 이상 인구로 적용
9		의료복지기반	주민 만명당 병상수	<ul style="list-style-type: none"> •(병상수/주민수) × 10,000 •병상 수 : 지역소재 의료기관에 소속된 병상 수 •주민 수 : 주민등록상 해당 지역에 거주하는 주민의 수 •의료기관 : 종합병원, 병원, 의원, 특수병원, 요양병원, 치과병(의)원, 한방병원, 한의원, 조산소, 부속의원, 보건의료원, 보건소, 보건지소 및 보건진료소
10		보육복지기반	국공립 보육시설 이용 아동비율	<ul style="list-style-type: none"> •(국공립보육시설 이용아동수/보육아동수) × 100 •국공립보육시설 이용 아동수 : 당해 연도말 국공립보육시설의 보육 아동 현원 •보육아동 수 : 어린이집 현원(종일, 야간, 24시간, 휴일, 단축형) 기준

2) 분류별 세부 내용

(1) 대분류 : 일반행정

1.1 중분류: 조직운영		1.1.1 지표명: 공무원 1인당 주민수		
개요(정의)	•지방자치단체별 공무원 1인당 주민의 수			
해석 및 특징	•공무원 1인당 주민 수가 높을수록 일반적으로는 조직운영이 효율적이라고 할 수 있지만, 주민대응성 측면에서는 공무원 1인당 주민 수가 높을수록 비효율적			
산정공식	•주민수/공무원수			
측정시점(기간)	•2016년	자료산출(외부통계)	내고장알리미(LAIS)	
참고사항 / 상세설명	•특성 : 중점지표			
목표기준치 (바람직한 상태)	•상기에서 언급하였듯이, 조직운영 측면에서는 산출값이 클수록 바람직할 수 있는 반면에 주민대응성 측면에서는 산출값이 작을수록 바람직			
분석 및 점수산정방법	•자체값, Z*-score 전환			

1.1 중분류: 조직운영		1.1.2 지표명 : 과장급이상 상위직 비율		
개요(정의)	•지방자치단체 일반직 공무원 대비 4급(광역자치단체 경우) 내지 5급(기초자치단체 경우) 이상 상위직급 공무원이 차지하는 비율			
해석 및 특징	•지방자치단체의 일반직 공무원 중에서 상위직급의 비율을 일정 수준 이하로 유지하는 것이 일정부분 불필요한 상위직 직급을 억제시키는 것으로 의미하는바, 일반적으로 상위직 비율이 높을수록 조직운영의 비효율성이 초래			
산정공식	•과장급이상 상위직급 비율 •광역자치단체: (4급 이상 일반직수/일반직공무원수) × 100 •기초자치단체: (5급 이상 일반직수/일반직공무원수) × 100			
측정시점(기간)	•2016년	자료산출(외부통계)	내고장알리미(LAIS)	
참고사항 / 상세설명	•특성 : 중점지표			
목표기준치 (바람직한 상태)	•산출값이 작을수록 바람직함			
분석 및 점수산정방법	•자체값, Z*-score 전환			

1.1 중분류: 조직운영		1.1.3 지표명 : 재정규모 대비 인건비 비율		
개요(정의)	•매년 일반회계 예산액에서 기준인건비 결산액의 비율			
해석 및 특징	•일반회계 결산금액에서 기준인건비 지출이 어느 정도 차지하고 있는가를 통해 기관운영의 경직도를 일정부분 측정하는 지표			
산정공식	•(결산년도에 지자체가 실제로 집행한 기준인건비(소방직 제외) 총액)/(결산년도 지자체 일반회계 결산금액 전체)			
측정시점(기간)	•2016년	자료산출(외부통계)	내고장알리미(LAIIIS)	
참고사항 상세설명	•특성 : 중점지표			
목표기준치 (바람직한 상태)	•산출값이 작을수록 바람직함			
분석 및 점수산정방법	•자체값, Z*-score 전환			

1.2 중분류: 투명행정		1.2.1 지표명 : 정보공개율		
개요(정의)	•지방자치단체의 정보공개 대상건수 대비 실제 공개건수의 비율			
해석 및 특징	•주민들의 알권리 확보 차원에서 정보공개를 활성화시켜 자치행정에의 주민참여를 활성화하고, 자치행정의 투명성 강화에 기여			
산정공식	•(공개건수/공개대상건수) × 100 ※(외부청렴도+내부청렴도+정책고객평가)-(부패사건 발생현황+신뢰도 저해행위)			
측정시점(기간)	•2016년	자료산출(외부통계)	내고장알리미(LAIIIS)	
참고사항 / 상세설명	•특성 : 중점지표			
목표기준치 (바람직한 상태)	•산출값이 클수록 바람직함			
분석 및 점수산정방법	•자체값, Z*-score 전환			

1.2 중분류: 투명행정		1.2.2 지표명 : 자치단체 청렴도지수		
개요(정의)	•지방자치단체별 청렴도를 측정하여 공무원들의 부정부패를 방지하고, 자치행정의 투명성 및 책임성 확보에 관한 인식 제고			
해석 및 특징	•국민의 입장에서 공직자가 부패행위를 하지 않고, 투명하고 책임 있게 업무를 처리한 정도를 측정 ※ 10점 만점으로, 10점에 가까울수록 청렴도가 높음			
산정공식	•공공기관 청렴도조사 결과 ※ (외부청렴도+내부청렴도+정책고객평가) - (부패사건 발생현황+신뢰도 저해행위)			
측정시점(기간)	•2016년	자료산출(외부통계)	내고장알리미(LAIS) 국민권익위원회	
참고사항 / 상세설명	•특성 : 중점지표 •지방자치단체의 청렴도조사 결과를 활용			
목표·기준치 (바람직한 상태)	•산출값이 클수록 바람직함			
분석 및 점수산정방법	•자체값, Z*-score 전환			

(2) 대분류 : 생활안전

2.1. 중분류: 교통안전		2.1.1 지표명 : 교통안전지수		
개요(정의)	•지방자치단체의 교통안전도 수준을 측정			
해석 및 특징	•교통사고 발생에 영향을 미치는 발생요인, 희생요인, 도로환경요인에 대한 교통사고 발생률을 산출하여, 자치단체의 교통안전도 수준을 객관적·계량적 수치로 나타냄으로써, 지방자치단체로 하여금 사고발생을 최소화하도록 유도하는 등 교통안전 제고에 기여			
산정공식	•교통사고 발생에 영향을 미치는 기초자료(인구수, 자동차등록대수, 도로연장거리)대비 교통사고 발생요인, 희생요인, 도로환경요인에 대한 교통사고 발생률을 산출하여, 항목별 목표값 대비 백분위 정규화			
측정시점(기간)	•2016년	자료산출(외부통계)	도로교통공단	
참고사항 / 상세설명	•특성 : 중점지표			
목표·기준치 (바람직한 상태)	•산출값이 높을수록 바람직함			
분석 및 점수산정방법	•자체값, Z*-score 전환			

2.2 중분류: 화재안전		2.2.1 지표명 : 소방공무원 1인당 주민수		
개요(정의)	•지방자치단체별 소방공무원 1인당 주민수를 측정			
해석 및 특징	•해당 지역내에서 보임을 수행하고 있는 소방공무원수를 파악함으로써, 주민 대비 소방공무원의 적절한 충원을 유도하며, 화재안전 제고에 기여. 소방공무원 1인당 주민 수가 작을수록 소방 관련한 대응성 측면에서 효율적			
산정공식	•(주민수)/해당 지역내에서 보임을 수행하고 있는 소방공무원수(정원)			
측정시점(기간)	•2016년	자료산출(외부통계)	내고장알리미(LAIS)	
참고사항 / 상세설명	•특성 : 중점지표			
목표·기준치 (바람직한 상태)	•산출값이 작을수록 양호함			
분석 및 점수산정방법	•자체값, Z*-score 전환			

(3) 대분류 : 사회복지

3.1 중분류: 노인복지기반		3.1.1 지표명 : 노인 1,000명당 노인여가복지시설수		
개요(정의)	•노인 1,000명당 지방자치단체 노인여가복지시설의 수를 측정			
해석 및 특징	•지방자치단체 차원에서 노인여가복지시설을 확대하여 노인들의 시설 이용 확대 및 편의성 제고에 기여			
산정공식	•(노인여가복지시설수/노인인구수) × 1,000			
측정시점(기간)	•2016년	자료산출(외부통계)	국가통계포털(KOSIS)	
참고사항 / 상세설명	•특성 : 중점지표 •노인여가복지시설 = 노인복지관, 경로당, 노인교실, 노인휴양소 포함 •노인여가복지시설 이용대상자 기준이 노인복지법 시행규칙 제24조에 따라 시설별로 60세 이상(노인복지관 및 노인교실) 또는 65세 이상(경로당)으로 정의되어 있어, 노인 기준 연령을 60세 이상 인구로 적용			
목표·기준치 (바람직한 상태)	•산출값이 클수록 양호함			
분석 및 점수산정방법	•자체값, Z*-score 전환			

3.2 중분류: 의료복지기반		3.2.1 지표명 : 주민 10,000명당 병상수		
개요(정의)	•주민 10,000명당 지방자치단체 병상의 수를 측정			
해석 및 특징	•지방자치단체 차원에서 의료병상의 수를 확대하여 의료시설의 확충 및 의료복지의 확대에 기여			
산정공식	•(병상수/주민수) × 10,000			
측정시점(기간)	•2016년	자료산출(외부통계)	내고장알리미(LAIS), 지자체 통계연보	
참고사항 / 상세설명	<ul style="list-style-type: none"> •특성 : 중점지표 •병상 수 : 지역소재 의료기관에 소속된 병상 수 •주민 수 : 주민등록상 해당 지역에 거주하고 있는 주민의 수 •의료기관 : 종합병원, 병원, 의원, 특수병원, 요양병원, 치과병(의)원, 한방병원, 한의원, 조산소, 부속의원, 보건의료원, 보건소, 보건지소 및 보건진료소 			
목표기준치 (바람직한 상태)	•산출값이 클수록 양호함			
분석 및 점수산정방법	•자체값, Z*-score 전환			

3.3 중분류: 보육복지기반		3.3.1 지표명 : 국공립 보육시설 이용 아동비율		
개요(정의)	•지방자치단체별 보육아동수 대비 국공립보육시설 이용 아동이 차지하는 비율			
해석 및 특징	•출산을 제고를 위한 지속적인 노력이 필요한 가운데, 국공립 보육시설을 확충함으로써, 보다 적극적인 지방자치단체 차원에서의 출산율 제고에 기여			
산정공식	•국공립보육시설 이용아동수/보육아동수 × 100			
측정시점(기간)	•2016년	자료산출(외부통계)	내고장알리미(LAIS), 보건복지부 보육통계	
참고사항 / 상세설명	<ul style="list-style-type: none"> •특성 : 중점지표 •국공립보육시설 이용 아동수 : 당해 연도말 국공립보육시설의 보육 아동 현원 •보육아동 수 : 어린이집 현원(종일, 야간, 24시간, 휴일, 단축형) 기준 			
목표기준치 (바람직한 상태)	•산출값이 클수록 양호함			
분석 및 점수산정방법	•자체값, Z*-score 전환			

2-3. 지방재정분야

1) 중점지표

순번	대분류	중분류	지표명	산식
1	세입	세입기반	자체세입 비중	• 자체세입 실제수납액 / 세입결산액 × 100
2			지방세 비중	• 지방세액 / 세입결산액 × 100
3		지방세부담	1인당 지방세부담액	• 지방세액 / 인구수
4	세출	경상/투자지출	의무지출비율	• 의무지출결산액 / 세출결산액 × 100
5			자본시설지출비율	• 시설비지출액 / 정책사업비 × 100
6		사회복지	사회복지비비중	• 사회복지분야예산 / 자치단체 예산규모 × 100
7	운영	운영 건전성	행사축제경비비율	• 행사축제경비 / 세출결산액 × 100
8			경상수지비율	• 경상비용 / 경상수익 × 100
9		채무/부채관리	세입결산대비 관리채무비율	• 지방채무잔액 / 세입결산액 × 100
10	공기업 부채비율		• 지방공기업부채총액/지방공기업자기자본 × 100	

2) 분류별 세부 내용

(1) 대분류 : 세입

1.1 중분류: 세입기반		1.1.1 지표명 : 자체세입 비중	
개요(정의)	•당해년의 지방자치단체의 자체세입 조달능력 및 재정의 안정적 성장상태를 측정하는 지표		
해석 및 특징	•세입총액에서 자체세입이 차지하는 비중과 자체세입의 연도간 증감정도를 파악할 수 있는 지표로 산출값이 높을수록 재정운영상 자원확보의 안정성이 높음		
산정공식	•자체세입(지방세+경상세외수입) 실제수납액/세입결산액 ×100		
측정시점(기간)	•2016년도 결산	자료산출(외부통계)	2017년도 지방자치단체 재정분석자료
참고사항 / 상세설명	•특성 : 중점지표		
목표기준치 (바람직한 상태)	•산출 값이 클수록 바람직함		
분석 및 점수산정방법	•자체값		
대상회계 내용	•회계 : 일반회계		

1.1 중분류: 세입기반		1.1.2 지표명 : 지방세 비중	
개요(정의)	•지방자치단체 자주재원의 근간을 구성하는 지방세 자원조달 능력을 통해 재정운영의 자주성과 안정성을 측정하는 지표		
해석 및 특징	•세입총액에서 지방세가 차지하는 비중과 지방세수입의 연도 간 증감정도를 파악할 수 있는 지표로 지표값이 높을수록 재정운영상 자주성과 안정성이 높음		
산정공식	•지방세 실제수납액/세입결산액 ×100		
측정시점(기간)	•2016년도 결산	자료산출(외부통계)	2017년도 세입세출결산서
참고사항 / 상세설명	•특성 : 중점지표		
목표기준치 (바람직한 상태)	•지표값이 클수록 바람직함		
분석 및 점수산정방법	•자체값		
대상회계 내용	•회계 : 일반회계		

1.2 중분류: 지방세부담		1.2.1 지표명 : 1인당 지방세부담액	
개요(정의)	•지역주민이 부담하는 지방세 부담능력을 측정하는 지표		
해석 및 특징	•지방자치단체가 징수한 지방세수입액을 인구수로 나눈 값으로 지표값이 높을수록 지방세 부담능력이 높은 것으로 판단		
산정공식	•지방세 실제수납액/ 인구수		
측정시점(기간)	•2016년도 결산	자료산출(외부통계)	2016년도 지방세정연감, 주민등록 인구현황
참고사항 / 상세설명	•특성 : 중점지표		
목표기준치 (바람직한 상태)	•지표값이 클수록 바람직함		
분석 및 점수산정방법	•자체값		
대상회계 내용	•회계 : 일반회계		

(2) 대분류 : 세출

2.1 중분류: 경상/투자지출		2.1.1 지표명 : 의무지출비율	
개요(정의)	•세출에서 행정운영경비, 국도비사업비, 채무상환비, 법정경비 등 의무지출이 어느 정도 차지하고 있는가를 통해 재정운영의 경직도를 측정하는 지표		
해석 및 특징	•세출결산액에서 의무지출이 차지하는 비중과 의무지출의 연도 간 증감정도를 파악할 수 있는 지표로 지표값이 높을수록 재정운영의 유연성이 낮은 것으로 판단		
산정공식	•의무지출/ 세출결산액 ×100		
측정시점(기간)	•2016년도 결산	자료산출(외부통계)	2017년도 지방자치단체 재정분석자료
참고사항 / 상세설명	•특성 : 중점지표		
목표기준치 (바람직한 상태)	•지표값이 낮을수록 바람직함		
분석 및 점수산정방법	•자체값		
대상회계 내용	•회계 : 일반회계, 기타특별회계		

2.1 중분류: 경상/투자지출		2.1.2 지표명 : 자본시설지출비율	
개요(정의)	•정책사업비 대비 자본시설지출의 비율로 사회기반시설 형성을 통한 장기적 재정안정성을 측정하는 지표		
해석 및 특징	•정책사업비에 대한 시설비지출액의 비율로 이 비율이 높을수록 지역의 고정자본 형성 및 자본투자가 높은 것으로 판단		
산정공식	•시설비지출액/ 정책사업비 ×100		
측정시점(기간)	•2016년도 결산	자료산출(외부통계)	2017년 지방자치단체 재정분석자료
참고사항 / 상세설명	•특성 : 중점지표		
목표기준치 (바람직한 상태)	•지표 값이 높을수록 바람직함		
분석 및 점수산정방법	•자체값		
대상회계 내용	•회계 : 일반회계, 기타특별회계		

2.2 중분류: 사회복지		2.2.1 지표명 : 사회복지비비율	
개요(정의)	•지방자치단체 예산규모에서 사회복지분야 예산이 점하는 비율로 복지지출 관련 재정부담 정도를 측정하는 지표		
해석 및 특징	•자치단체 예산규모에서 사회복지분야 예산이 차지하는 비중과 사회복지분야 예산의 연도 간 증감정도를 파악할 수 있는 지표로 지표값이 높을수록 복지지출로 인한 재정부담 수준이 높은 것으로 판단		
산정공식	•사회복지분야 예산/ 자치단체 예산규모 ×100		
측정시점(기간)	•2015년도 예산	자료산출(외부통계)	2016년도 지방자치단체 통합재정개요
참고사항 / 상세설명	•특성 : 중점지표		
목표기준치 (바람직한 상태)	•지표값이 낮을수록 바람직함		
분석 및 점수산정방법	•자체값		
대상회계 내용	•회계 : 일반회계		

(3) 대분류 : 운영

3.1 중분류: 운영건전성		3.1.1 지표명 : 행사축제경비비율	
개요(정의)	•지방자치단체의 세출에서 행사축제를 위해 지출하는 경비 수준을 측정하는 지표		
해석 및 특징	•세출결산액에서 행사축제경비의 비중이 감소할수록, 전년 대비 비율이 감소할수록 자치단체 재정운영의 절감노력이 높은 것으로 판단		
산정공식	•행사축제경비/ 세출결산액 ×100		
측정시점(기간)	•2016년 결산	자료산출(외부통계)	2017년 지방자치단체 재정분석자료
참고사항 / 상세설명	•특성 : 중점지표		
목표기준치 (바람직한 상태)	•지표값이 낮을수록 바람직함		
분석 및 점수산정방법	•자체값		
대상회계 내용	•회계 : 일반회계, 기타특별회계		

3.1 중분류: 운영건전성		3.1.2 지표명 : 경상수지비율	
개요(정의)	•지방자치단체가 경상수익을 통해 경상비용을 어느 정도 충당할 수 있는가를 통해 경상적 수지의 구조 및 재정 건전성을 측정하는 지표		
해석 및 특징	•복식부기 재정운영표의 경상수익에 대한 경상비용의 비율로 지표값이 높을수록 경상수익의 경상비용 충족이 어려워 건전성이 낮음		
산정공식	•경상비용/ 경상수익 ×100		
측정시점(기간)	•2016년도 결산	자료산출(외부통계)	2017년 재무보고서(재정운영표)
참고사항 / 상세설명	•특성 : 중점지표		
목표기준치 (바람직한 상태)	•지표값이 낮을수록 바람직함		
분석 및 점수산정방법	•자체값		
대상회계 내용	•회계 : 일반회계, 기타특별회계, 공기업특별회계, 기금		

3.2 중분류: 채무/부채관리		3.2.1 지표명 : 관리채무비율	
개요(정의)	•세입결산대비 지방채무 현재액의 비율을 측정하는 저장(stock) 지표		
해석 및 특징	•지방채무규모의 상대적 수준을 측정하는 지표로 그 비율이 낮을수록 재무구조가 건전한 것으로 판단		
산정공식	•지방채무잔액(BTL지급액 포함)/ 세입결산액 ×100		
측정시점(기간)	•2016년도 결산	자료산출(외부통계)	2017년도 채무결산보고서
참고사항 / 상세설명	•특성 : 중점지표		
목표기준치 (바람직한 상태)	•지표값이 낮을수록 바람직함		
분석 및 점수산정방법	•자체값		
대상회계 내용	•회계 : 일반회계, 기타특별회계, 공기업특별회계, 기금		

3.2 중분류: 채무/부채관리		3.2.2 지표명 : 공기업 부채비율	
개요(정의)	•지방공기업의 자기자본에 대한 부채총액의 비율을 나타내며 지방공기업의 부채수준을 측정하는 지표		
해석 및 특징	•자기자본 대비 부채액의 비율을 측정하는 건전성 지표로 지표값이 낮을수록 재무구조가 건전한 것으로 판단		
산정공식	•부채총액/ 자기자본 ×100		
측정시점(기간)	•2016년도 결산	자료산출(외부통계)	지방공기업경영정보시스템, 2016년 지방공기업재무제표
참고사항 / 상세설명	•특성 : 중점지표		
목표기준치 (바람직한 상태)	•지표값이 낮을수록 바람직함		
분석 및 점수산정방법	•자체값		
대상회계 내용	•회계 : 지방직영기업, 지방공사, 지방공단		

2-4. 지역발전분야

1) 중점지표

순번	대분류	중분류	지표명	산식
1	경제력	경제	1인당 지방소득세	•지방소득세/주민인구
2		인구 및 고용	인구변화	•출생-사망+유입-유출
3			취업특화도	•(신규취업자/취업자)/(경제활동인구/전체인구)
4	경쟁력	SOC	SOC 변화율	•전년대비 (상수도보급률+하수도보급률+시가화면적)/3 변화율
5		산업	생산가능인구 대비 서비스업변화율	•(소멸서비스업, 생성서비스업)/15-64세 인구
6			생산가능인구 대비 제조업변화율	•(소멸제조업, 생성제조업)/15-64세 인구
7	만족	사회	인구소멸지수	•2040년 추계 인구/2016년 인구
8			쇠퇴지수	•Z(노령, 인구이동, 사업체감소율, 재정력변화율, 자가변동율, 노후주택수)
9			노령의존율	•65세 이상 노년인구/15세~64세인구
10		회복	고용민감도	•(지역고용변화/지역고용)/(국가고용변화/국가고용)

2) 분류별 세부 내용

(1) 대분류 : 경제력

1.1 중분류: 경제		1.1.1 지표명 : 1인당 지방소득세		
개요(정의)	•지방소득세는 소득세액·법인세액·농지세액을 과세표준으로 하며 세율은 7.5%를 적용한 주민세			
해석 및 특징	•산출값이 높을수록 지역의 생산액이 큰 것을 의미 •1인당 GRDP에 대한 대응지표로 활용			
산정공식	•지방소득세/주민인구			
측정시점(기간)	•2016년	자료산출(외부통계)	지방세연감	
참고사항 / 상세설명	•특성 : 중점지표			
목표·기준치 (바람직한 상태)	•산출값이 클수록 지역의 경제력이 높은 것을 의미			
분석 및 점수산정방법	•자체값			
1.2 중분류: 인구 및 고용		1.1.2 지표명 : 인구변화		
개요(정의)	•지역별 인구변화를 인구론 적용을 통하여 항목별로 제시			
해석 및 특징	•비율이 높을수록 가용 노동력의 총량적인 양이 큰 것을 의미			
산정공식	•인구변화 요인(출생, 사망, 순이동) 합			
측정시점(기간)	•2016년	자료산출(외부통계)	통계청, 각 시, 도청 통계연보	
참고사항 / 상세설명	•특성 : 중점지표			
목표·기준치 (바람직한 상태)	•산출값이 클수록 경제활동이 활발			
분석 및 점수산정방법	•자체값			

1.2 중분류: 인구 및 고용		1.1.3 지표명 : 취업특화도	
개요(정의)	•전체 인구대비 취업자의 특화정도를 제시		
해석 및 특징	•자체값이 높을수록 취업이 특화된 정도를 의미		
산정공식	•(신규취업자/취업자)/(경제활동인구/전체인구)		
측정시점(기간)	•2016년	자료산출(외부통계)	통계청, 각 시, 도청 통계연보
참고사항 / 상세설명	•특성 : 중점지표		
목표·기준치 (바람직한 상태)	•산출값이 클수록 취업활동이 활발		
분석 및 점수산정방법	•자체값		

(2) 대분류 : 경쟁력

2.1 중분류: SOC		2.1.1 지표명 : SOC 변화율	
개요(정의)	•지역에서의 시가지 발전 정도를 측정		
해석 및 특징	•산출값이 높을수록 지역의 시가지가 활발함을 의미		
산정공식	•전년대비 (상수도보급률+하수도보급률+시가지면적)/3의 변화율		
측정시점(기간)	•2015년	자료산출(외부통계)	통계청, 각 시, 도청 통계연보
참고사항 / 상세설명	•특성 : 중점지표		
목표·기준치 (바람직한 상태)	•산출값이 클수록 지역의 기반시설이 높음		
분석 및 점수산정방법	•자체값		

2.2 중분류: 산업		2.2.1 지표명 : 생산가능인구 대비 서비스업 변화율		
개요(정의)	•가용인력 대비 지역 서비스업의 변화 정도를 제시(십만명당)			
해석 및 특징	•지역의 3차 산업의 활성화 정도를 가용인력 변화를 고려하여 제시			
산정공식	•가용인력 대비 소비자서비스업 사업체수			
측정시점(기간)	•2016년	자료산출(외부통계)	통계청, 각 시, 도청 통계연보	
참고사항 / 상세설명	•특성 : 중점지표			
목표·기준치 (바람직한 상태)	•산출값이 클수록 지역 가용인력 대비 3차 산업이 발달함			
분석 및 점수산정방법	•자체값			

2.2 중분류: 산업		2.2.2 지표명 : 생산가능인구 대비 제조업 변화율		
개요(정의)	•가용인력 대비 지역 제조업의 변화 정도를 제시(백만명당)			
해석 및 특징	•지역의 2차 산업의 활성화 정도를 가용인력 변화를 고려하여 제시			
산정공식	•가용인력 대비 제조업 사업체수			
측정시점(기간)	•2016년	자료산출(외부통계)	통계청, 각 시, 도청 통계연보	
참고사항 / 상세설명	•특성 : 중점지표			
목표·기준치 (바람직한 상태)	•산출값이 클수록 지역 가용인력 대비 2차 산업이 발달함			
분석 및 점수산정방법	•자체값			

(3) 대분류 : 만족

3.1 중분류: 사회		3.1.1 지표명 : 인구소멸지수		
개요(정의)	•지역사회의 인구변화를 제시			
해석 및 특징	•지역의 인구 안전성을 측정하는 것으로서, 산출값이 낮을수록 지역 인구 안전성이 낮음			
산정공식	•2016년 인구 대비 2040년 추계인구			
측정시점(기간)	•2016년 •2040년(추계)	자료산출(외부통계)	통계청, 각 시, 도청 통계연보, 추계인구	
참고사항 / 상세설명	•특성 : 중점지표			
목표기준치 (바람직한 상태)	•산출값이 높을수록 타지역에 비해 인구 안전성이 양호			
분석 및 점수산정방법	•자체값			
3.1 중분류: 사회		3.1.2 지표명 : 쇠퇴지수		
개요(정의)	•지역사회의 쇠퇴정도 파악을 통한 소멸가능성 제시			
해석 및 특징	•지역의 생존 안전성을 측정하는 것으로서, 산출값이 높을수록 지역 사회의 쇠퇴정도가 낮음 ※노령인구, 인구이동, 사업체감소율, 재정력변화율, 지가변동율, 노후주택수의 표준화값을 합산해 쇠퇴지수를 산정했기 때문에 고유값이 존재하지 않음			
산정공식	•노령인구, 인구이동, 사업체감소율, 재정력변화율, 지가변동율, 노후주택수의 표준화값			
측정시점(기간)	•2016년	자료산출(외부통계)	통계청, 각 시, 도청 통계연보	
참고사항 / 상세설명	•특성 : 중점지표			
목표기준치 (바람직한 상태)	•산출값이 높을수록 쇠퇴정도가 양호함			
분석 및 점수산정방법	•Z*-score 전환			

3.1 중분류: 사회		3.1.3 지표명 : 노령의존율		
개요(정의)	•지역사회의 노령화 정도를 측정			
해석 및 특징	•지역의 노령화 정도를 측정하는 것으로서, 산출값이 높을수록 지역 사회 고령화에 대한 대응도가 상대적으로 낮음			
산정공식	•65세 이상 노년인구/14세~64세인구			
측정시점(기간)	•2016년	자료산출(외부통계)	통계청, 각 시, 도청 통계연보	
참고사항 / 상세설명	•특성 : 중점지표			
목표기준치 (바람직한 상태)	•산출값이 낮을수록 고령화 대비 정도가 양호함			
분석 및 점수산정방법	•Z*-score 전환			

3.2 중분류: 참여		3.2.1 지표명 : 고용민감도		
개요(정의)	•지역의 고용 제공 정도를 제시			
해석 및 특징	•외부충격에 의한 지역의 고용 탄력성의 양호한 정도			
산정공식	•(지역고용변화/지역고용)/(국가고용변화/국가고용)			
측정시점(기간)	•2016년	자료산출(외부통계)	통계청, 각 시, 도청 통계연보	
참고사항 / 상세설명	•특성 : 중점지표			
목표기준치 (바람직한 상태)	•산출값이 높을수록 고용변화에 안정			
분석 및 점수산정방법	•자체값			

3. 지자체별 원자료값

3-1. 개황통계

구분	자치단체명	인구 (천명)	면적 (㎢)	사업체수 (백개)	인구밀도 (명)	예산규모 (백억원)	GRDP (천억원)	주택 보급률 (%)	시설 학원수/ 학령인구 (천명당)	CO 배출량 (백톤)	PM 10 배출량 (톤)
서울	종로구	152.7	23.91	406.6	6,387	34.05	0.00	91.09	12.59	16.41	28.89
	중구	125.2	9.96	636.4	12,574	38.80	0.00	101.96	8.70	20.28	39.02
	용산구	230.2	21.87	209.9	10,529	33.13	0.00	95.79	5.36	18.88	47.56
	성동구	299.3	16.86	265.8	17,750	38.97	0.00	104.44	6.76	19.47	29.46
	광진구	357.2	17.06	249.0	20,935	38.36	0.00	97.94	8.06	19.13	37.90
	동대문구	355.1	14.22	327.6	24,978	42.80	0.00	107.37	7.15	21.74	41.11
	중랑구	411.0	18.50	279.2	22,222	46.68	0.00	100.91	5.28	21.79	42.49
	성북구	450.4	24.58	245.6	18,323	51.55	0.00	93.62	6.38	24.99	38.54
	강북구	327.2	23.60	187.4	13,866	44.78	0.00	99.79	5.01	16.99	29.09
	도봉구	348.2	20.67	186.9	16,848	40.83	0.00	100.22	6.86	16.81	28.77
	노원구	567.6	35.44	262.7	16,016	66.90	0.00	98.99	7.52	25.28	44.30
	은평구	491.5	29.70	246.2	16,545	54.00	0.00	106.73	6.16	24.16	52.33
	서대문구	314.2	17.61	195.4	17,843	39.04	0.00	102.64	7.66	18.87	38.41
	마포구	379.9	23.84	361.9	15,933	49.84	0.00	96.81	10.92	25.14	57.26
	양천구	477.7	17.41	261.1	27,446	50.22	0.00	99.50	11.18	24.85	50.06
	강서구	595.5	41.44	346.6	14,371	62.40	0.00	97.30	8.04	49.04	184.77
	구로구	417.6	20.12	380.3	20,754	45.72	0.00	99.25	6.84	23.66	46.28
	금천구	235.4	13.02	309.9	18,080	34.32	0.00	101.93	6.55	14.66	34.51
	영등포구	370.6	24.53	436.8	15,109	45.20	0.00	95.55	9.58	29.66	84.58
	동작구	401.0	16.35	197.5	24,520	41.93	0.00	98.87	8.35	20.10	32.40
관악구	506.9	29.57	263.8	17,141	50.52	0.00	89.14	7.34	24.05	41.04	
서초구	447.2	46.98	464.0	9,518	47.84	0.00	100.12	13.91	36.94	76.17	
강남구	567.1	39.50	722.8	14,357	66.86	0.00	97.38	20.78	48.40	99.66	
송파구	657.8	33.88	455.6	19,418	57.70	0.00	92.35	10.20	39.29	170.61	
강동구	444.2	24.59	302.7	18,063	48.25	0.00	92.14	10.11	21.45	48.53	
부산	중구	45.2	2.83	151.6	15,997	13.31	30.36	93.20	12.63	3.82	12.54
	서구	113.0	13.96	95.5	8,094	21.15	21.54	106.20	7.68	11.22	310.85
	동구	89.8	9.74	139.7	9,226	19.27	42.88	103.40	7.43	9.06	256.12
	영도구	126.4	14.19	92.1	8,902	21.80	15.83	106.90	5.19	5.72	25.32
	부산진구	376.5	29.68	334.9	12,685	41.05	77.77	102.10	11.17	22.42	69.48
	동래구	272.7	16.63	204.6	16,397	26.04	33.38	83.50	11.25	12.58	40.20
	남구	278.8	26.81	159.8	10,399	26.56	43.12	106.40	7.29	13.94	38.16
	북구	310.2	39.36	151.4	7,880	33.37	25.83	94.50	8.03	12.36	40.34
	해운대구	419.9	51.47	265.6	8,157	41.87	63.06	107.10	8.90	23.49	62.99
	사하구	334.6	41.75	221.9	8,014	37.70	62.34	104.20	8.48	50.71	377.07
	금정구	244.6	65.27	179.0	3,748	30.59	45.16	104.20	10.53	11.92	41.84
	강서구	108.9	181.48	155.3	600	22.55	105.99	97.20	6.16	32.52	772.51
	연제구	207.3	12.10	163.3	17,131	24.88	50.35	101.00	9.16	12.47	40.61
	수영구	179.3	10.21	133.0	17,571	20.86	18.99	106.40	12.28	9.82	34.70
사상구	232.8	36.09	285.8	6,450	29.20	62.50	99.00	5.69	13.15	38.37	
기장군	158.5	218.30	102.1	726	46.74	37.63	94.70	6.95	10.41	61.87	
대구	중구	79.7	7.05	214.0	11,299	18.62	42.92	96.69	29.08	14.02	34.44
	동구	351.4	182.18	251.0	1,929	46.37	49.49	102.20	6.88	33.29	152.96
	서구	199.5	17.33	193.9	11,513	28.50	34.31	102.74	6.31	21.74	1,757.89
	남구	156.4	17.44	142.9	8,972	26.45	21.04	106.04	6.80	13.06	26.42
	북구	440.4	94.07	393.9	4,681	46.38	87.99	98.32	7.48	33.59	152.47
	수성구	447.0	76.47	273.0	5,846	45.86	63.64	104.15	9.78	33.36	85.28
	달서구	591.9	62.34	420.9	9,495	59.30	106.97	99.83	8.05	39.66	112.27
달성군	218.3	426.68	163.6	512	54.00	58.87	105.00	8.19	27.36	210.62	
인천	중구	115.2	140.19	123.6	822	27.58	114.96	95.73	4.81	52.14	347.46

구분	자치단체명	인구 (천명)	면적 (km ²)	사업체수 (백개)	인구밀도 (명)	예산규모 (백억원)	GRDP (천억원)	주택 보급률 (%)	사설 학원수/ 학령인구 (천명당)	CO 배출량 (백톤)	PM 10 배출량 (톤)	
	동구	71.0	7.19	78.3	9,875	16.55	33.62	102.47	4.64	6.39	217.82	
	남구	417.1	24.84	272.2	16,792	47.97	57.56	105.50	5.73	25.54	203.06	
	연수구	328.6	54.95	175.0	5,981	37.42	56.80	93.86	7.87	18.19	38.60	
	남동구	531.0	57.05	378.5	9,307	56.44	154.34	100.89	6.98	33.96	101.14	
	부평구	549.7	32.00	321.4	17,177	58.27	94.17	100.86	7.39	26.35	90.27	
	계양구	330.3	45.57	181.6	7,248	34.95	36.93	101.39	6.47	26.11	76.32	
	서구	510.7	116.90	311.5	4,369	52.28	125.63	99.93	6.39	143.80	353.62	
	강화군	68.0	411.43	54.8	165	36.73	17.61	115.47	5.97	7.27	32.37	
	옹진군	21.4	172.48	18.8	124	27.97	3.40	115.48	1.72	32.23	266.64	
	광주	동구	95.8	49.32	156.9	1,942	23.88	26.60	99.10	21.85	7.92	26.24
	서구	309.6	47.78	259.3	6,480	35.76	77.51	102.20	12.91	18.43	60.40	
	남구	219.7	60.98	132.9	3,603	27.66	26.36	103.70	12.60	12.76	47.93	
	북구	441.1	120.31	331.1	3,666	49.20	76.91	103.20	10.91	26.19	101.21	
	광산구	403.0	222.86	280.3	1,809	49.18	105.56	106.10	10.03	26.14	117.87	
	대전	동구	235.0	136.66	184.9	1,719	34.90	26.68	102.70	5.82	17.38	58.49
	중구	252.5	62.14	203.1	4,063	32.33	43.07	104.10	8.09	20.20	48.07	
	서구	491.0	95.50	345.3	5,142	46.87	89.56	101.30	9.02	34.13	85.57	
	유성구	343.2	176.36	220.0	1,946	35.98	102.10	101.60	7.57	30.03	118.55	
	대전	대덕구	192.7	68.68	179.0	2,805	28.05	66.59	102.20	7.18	17.23	73.81
	울산	중구	242.5	37.01	163.3	6,553	27.31	31.95	105.40	10.67	14.45	47.35
	남구	340.7	73.05	305.5	4,664	36.57	233.60	105.20	16.93	115.97	1,664.79	
	동구	174.5	36.04	89.1	4,843	21.21	102.35	109.00	9.73	18.74	155.33	
	울산	북구	195.3	157.33	111.6	1,241	24.66	139.00	105.90	8.68	18.40	80.25
	울주군	219.3	757.37	160.0	289	71.94	163.27	110.40	9.02	140.99	1,720.81	
세종	세종시	243.0	464.87	118.5	523	111.73	0.00	99.00	6.21	27.34	145.26	
	경기	수원시	1,194.0	121.05	700.0	9,864	226.72	274.20	104.30	9.17	71.33	275.15
	성남시	974.6	141.66	639.7	6,879	233.36	249.23	90.20	10.86	61.76	206.44	
	의정부시	438.5	81.54	259.4	5,377	79.98	67.80	96.60	8.71	23.31	76.46	
	안양시	597.4	58.50	447.7	10,212	107.81	156.99	96.30	10.53	33.53	98.03	
	부천시	851.4	53.44	598.3	15,932	153.87	156.21	94.50	8.81	43.93	131.93	
	광명시	339.5	38.52	186.8	8,814	62.31	60.86	99.40	8.77	18.65	86.41	
	평택시	470.8	458.08	340.0	1,028	119.47	220.90	124.00	7.61	65.42	486.73	
	동두천시	98.3	95.67	62.0	1,027	33.64	15.07	99.70	5.77	8.58	23.55	
	안산시	689.9	154.23	531.3	4,473	136.56	227.12	96.20	7.50	44.88	2,231.37	
	고양시	1,039.7	268.10	636.4	3,878	151.58	164.75	97.20	9.97	66.31	217.56	
	과천시	63.8	35.87	37.4	1,778	21.40	27.62	84.10	5.84	5.50	12.23	
	구리시	193.8	33.31	137.6	5,817	43.05	34.17	94.00	9.55	10.38	45.60	
	남양주시	662.2	458.05	362.3	1,446	107.09	70.41	97.00	6.90	38.44	160.52	
	오산시	208.7	42.73	116.7	4,883	42.13	47.23	80.90	5.97	13.41	60.43	
	시흥시	402.9	135.80	388.4	2,967	144.84	106.41	95.10	7.38	30.86	341.44	
	군포시	284.9	36.41	171.3	7,824	61.74	58.14	98.00	8.23	11.49	49.05	
	의왕시	156.8	53.99	85.0	2,904	30.96	26.00	105.70	6.68	9.45	53.20	
	하남시	211.1	93.03	131.5	2,269	44.10	33.01	89.80	5.73	17.47	106.49	
	용인시	991.1	591.34	481.1	1,676	184.96	326.04	96.10	8.59	64.69	326.72	
	파주시	430.8	672.83	272.2	640	86.98	124.64	101.40	6.08	45.81	141.00	
이천시	210.4	461.38	156.7	456	59.52	97.09	106.10	9.22	34.00	218.32		
안성시	182.9	553.39	139.6	330	56.41	64.02	95.70	7.07	28.30	178.24		
김포시	363.4	276.60	272.5	1,314	114.31	71.15	138.80	8.57	28.40	154.69		
화성시	640.9	693.92	547.5	924	183.47	394.55	71.00	8.51	65.66	376.14		
광주시	327.7	431.02	256.0	760	60.70	62.28	127.10	7.00	30.98	177.39		
양주시	205.5	310.34	162.4	662	57.53	47.21	90.80	5.84	24.55	90.41		
포천시	154.8	826.57	178.7	187	48.30	44.71	112.20	5.78	24.28	105.21		
여주시	111.6	608.37	83.5	183	51.27	26.33	107.20	6.30	22.14	167.44		
연천군	45.9	676.32	35.9	68	32.96	9.86	104.10	6.44	8.54	40.81		
가평군	62.4	843.71	63.2	74	36.38	14.70	131.50	7.12	9.86	46.56		

구분	자치단체명	인구 (천명)	면적 (km ²)	사업체수 (백개)	인구밀도 (명)	예산규모 (백억원)	GRDP (천억원)	주택 보급률 (%)	사설 학원수/ 학령인구 (천명당)	CO 배출량 (백톤)	PM 10 배출량 (톤)
	양평군	111.4	877.69	80.7	127	42.89	16.88	118.70	4.80	13.96	77.43
강원	춘천시	280.7	1,116.41	216.9	251	95.97	56.60	105.19	8.92	24.10	93.09
	원주시	338.0	868.28	281.7	389	94.60	67.97	105.08	9.22	32.21	155.34
	강릉시	213.8	1,040.34	200.2	206	74.24	41.33	104.36	11.03	30.22	1,009.35
	동해시	93.3	180.21	78.9	518	33.50	26.28	107.70	7.55	20.18	1,564.83
	태백시	47.1	303.48	44.0	155	30.18	8.80	102.94	6.78	14.84	31.29
	속초시	81.8	105.72	83.7	774	25.95	13.46	104.65	8.71	7.94	27.06
	삼척시	69.6	1,187.00	65.1	59	45.81	25.12	117.17	6.69	21.44	1,543.10
	홍천군	70.1	1,820.14	61.4	39	43.73	20.28	117.30	8.35	10.10	62.23
	횡성군	46.0	997.75	38.1	46	32.32	14.66	121.96	6.97	8.91	53.05
	영월군	40.1	1,127.62	36.9	36	31.35	11.09	99.91	4.98	19.48	796.67
	평창군	43.3	1,463.83	43.4	30	35.05	12.28	140.51	6.11	10.87	88.02
	정선군	38.7	1,219.74	39.0	32	32.77	11.38	105.39	6.36	11.98	127.17
	철원군	48.0	889.46	36.8	54	32.15	14.78	109.98	6.90	6.08	28.43
	화천군	26.3	908.93	21.1	29	25.56	11.36	123.42	5.36	4.10	18.14
	양구군	24.0	661.84	18.6	36	25.76	7.92	121.28	4.04	4.14	18.15
인제군	32.7	1,645.20	33.5	20	31.23	12.54	99.00	4.80	6.20	28.18	
고성군	30.1	661.10	28.0	46	27.69	8.26	124.25	4.29	5.32	20.64	
양양군	27.2	630.09	37.3	43	25.96	7.57	131.92	5.98	6.35	25.78	
충북	청주시	835.2	940.33	599.4	888	185.01	244.02	111.70	9.23	78.88	427.99
	충주시	208.4	983.55	176.7	212	78.18	56.93	110.00	8.52	36.77	169.74
	제천시	136.5	883.54	127.3	155	59.35	29.64	108.60	8.46	24.18	759.15
	보은군	34.2	584.30	29.5	59	28.94	8.04	109.10	5.84	8.28	61.08
	옥천군	52.3	537.12	40.4	97	35.87	13.75	106.10	5.46	9.04	62.35
	영동군	50.6	845.84	35.9	60	36.43	9.43	105.70	5.69	10.37	74.55
	증평군	37.3	81.80	28.1	456	16.67	11.25	118.20	8.58	3.20	13.27
	진천군	70.0	407.24	63.0	172	33.59	47.87	118.60	6.68	13.51	89.45
	괴산군	39.0	842.19	27.9	46	31.06	8.64	101.70	3.54	11.18	147.72
	음성군	97.8	520.26	90.2	188	46.25	56.43	117.30	6.11	21.20	118.33
단양군	30.5	781.11	29.9	39	25.21	11.90	109.60	3.27	12.75	2,744.87	
충남	천안시	618.0	636.07	473.6	972	140.00	254.13	98.84	9.39	66.35	383.15
	공주시	109.9	864.19	88.5	127	55.22	31.73	114.50	7.68	21.08	118.41
	보령시	103.9	573.78	86.6	181	58.59	37.36	112.20	8.06	57.78	705.71
	아산시	302.9	542.24	209.4	559	87.02	244.06	103.02	7.08	32.26	174.23
	서산시	170.8	741.21	121.3	230	65.83	113.22	118.79	6.74	43.72	334.32
	논산시	123.2	554.75	104.0	222	61.64	32.19	114.00	6.40	21.22	123.00
	계룡시	42.6	60.72	21.3	702	14.24	7.74	103.00	5.58	2.89	10.74
	당진시	166.6	704.26	122.8	237	68.21	128.17	106.70	7.57	170.24	10,650.94
	금산군	54.6	577.18	56.0	95	34.16	20.50	114.70	4.72	9.95	48.24
	부여군	70.2	624.53	49.2	112	42.34	17.89	117.18	5.88	9.90	55.37
	서천군	56.0	365.62	46.2	153	35.53	18.08	124.00	8.23	13.34	168.17
	청양군	32.8	479.20	29.8	68	26.93	8.76	111.00	5.37	5.21	31.06
	홍성군	100.0	443.99	79.3	225	46.07	26.60	121.10	7.41	11.21	72.89
	예산군	81.3	542.62	68.7	150	45.68	24.42	112.00	7.55	11.41	66.97
태안군	63.9	515.78	59.4	124	41.07	22.74	122.10	5.77	40.24	1,032.47	
전북	전주시	651.7	205.53	526.3	3,171	134.03	115.08	85.40	15.52	51.09	207.83
	군산시	277.6	396.17	222.2	701	93.48	93.76	101.40	11.95	47.42	354.93
	익산시	300.5	506.53	230.6	593	93.04	67.10	97.20	12.26	27.23	147.28
	정읍시	115.2	692.86	89.9	166	62.17	26.92	101.60	10.38	14.03	88.59
	남원시	84.2	752.21	71.7	112	51.45	16.25	99.60	8.66	10.20	75.49
	김제시	87.8	545.87	71.3	161	52.24	23.51	106.60	7.72	18.06	110.66
	완주군	95.5	820.98	64.8	116	59.47	38.97	97.80	7.58	16.45	105.55
	진안군	26.1	789.09	18.1	33	31.68	6.61	101.70	3.13	4.10	29.63
	무주군	24.9	631.85	22.7	39	29.21	6.30	106.50	3.92	4.04	25.17
장수군	23.6	533.26	14.8	44	26.60	5.55	103.90	4.53	3.56	27.09	

구분	자치단체명	인구 (천명)	면적 (km ²)	사업체수 (백개)	인구밀도 (명)	예산규모 (백억원)	GRDP (천억원)	주택 보급률 (%)	사설 학원수/ 학령인구 (천명당)	CO 배출량 (백톤)	PM 10 배출량 (톤)
	임실군	30.2	597.34	22.1	51	31.92	7.92	111.20	5.97	5.67	43.76
	순창군	29.9	495.97	21.4	60	30.13	7.29	109.60	4.58	3.65	25.48
	고창군	60.6	607.85	50.9	100	43.93	14.06	103.80	6.21	7.82	60.61
	부안군	57.0	493.53	48.5	116	44.19	13.09	105.20	7.10	9.91	55.17
전남	목포시	237.7	51.64	208.7	4,604	64.82	34.29	95.53	10.82	16.98	105.47
	여수시	289.0	510.09	231.0	567	88.14	182.62	100.65	11.10	93.12	1,076.88
	순천시	278.5	910.98	221.6	306	91.19	50.78	102.77	8.42	21.65	119.48
	나주시	104.4	608.40	75.4	172	56.18	32.90	107.72	6.07	18.28	127.17
	광양시	155.6	463.14	113.5	336	66.67	99.51	110.32	8.22	77.89	21,415.05
	담양군	47.2	455.09	37.1	104	30.25	10.80	78.47	2.78	7.50	49.02
	곡성군	30.4	547.47	20.4	56	28.32	9.28	105.64	6.43	5.94	42.79
	구례군	27.4	443.25	22.5	62	22.53	4.59	97.92	4.89	3.35	21.89
	고흥군	67.7	807.35	50.9	84	47.34	11.17	102.47	6.32	7.24	51.21
	보성군	44.5	663.78	37.8	67	36.33	8.30	111.32	5.94	6.06	43.11
	화순군	65.3	786.90	50.8	83	40.98	14.67	118.17	8.64	7.96	44.12
	장흥군	40.7	622.47	36.1	65	32.70	7.41	94.24	4.29	4.58	31.21
	강진군	37.8	500.95	31.1	75	28.64	6.66	100.95	5.78	5.74	38.33
	해남군	75.1	1,015.43	55.1	74	44.84	15.76	90.60	6.03	9.02	109.80
	영암군	57.0	604.24	45.2	94	35.43	38.42	93.13	6.59	9.63	116.24
	무안군	82.1	449.74	53.3	183	38.65	29.36	97.92	9.13	9.66	65.80
	함평군	34.4	392.10	24.5	88	32.20	7.82	104.75	4.51	7.16	44.26
	영광군	55.6	475.01	46.7	117	36.71	22.48	103.94	7.93	6.36	41.21
	장성군	46.1	518.44	32.7	89	33.70	14.87	92.06	6.03	8.61	193.43
	완도군	52.7	396.44	43.7	133	34.23	8.50	80.72	5.16	6.31	53.01
진도군	32.1	440.12	27.9	73	28.49	5.85	100.08	5.36	3.29	22.52	
신안군	42.7	655.78	31.2	65	40.93	8.53	98.48	1.61	3.71	32.27	
경북	포항시	516.8	1,130.01	412.3	457	141.93	174.78	162.00	8.63	82.56	18,479.12
	경주시	259.5	1,324.89	238.3	196	109.20	90.67	117.00	8.71	37.60	228.00
	김천시	142.3	1,009.24	102.4	141	80.50	36.39	123.60	5.88	30.25	190.50
	안동시	168.8	1,521.94	137.4	111	77.66	30.61	107.40	8.80	28.86	127.56
	구미시	419.9	615.18	342.1	683	110.00	291.18	118.50	9.99	45.07	2,313.96
	영주시	109.2	669.43	94.8	163	55.55	24.23	95.40	10.12	27.41	94.67
	영천시	100.5	919.30	87.8	109	62.33	31.13	95.90	6.78	21.02	136.17
	상주시	101.8	1,254.80	76.5	81	62.58	19.73	113.00	7.61	33.31	196.30
	문경시	74.7	911.61	59.5	82	52.59	17.22	111.90	7.88	22.24	82.55
	경산시	258.0	411.74	194.6	627	71.65	68.81	120.90	7.55	28.23	150.37
	군위군	24.2	614.27	18.9	39	28.22	6.03	119.30	3.83	5.76	40.19
	의성군	54.0	1,175.14	40.2	46	48.00	10.68	117.90	4.42	13.81	74.50
	청송군	26.3	846.06	21.9	31	29.38	5.84	109.10	5.40	3.85	23.25
	영양군	17.7	815.63	12.9	22	24.10	3.49	108.50	4.19	1.99	13.11
	영덕군	39.1	741.14	37.6	53	36.54	6.62	97.10	7.24	6.08	35.38
	청도군	43.6	693.79	38.4	63	31.14	9.32	102.30	6.54	8.38	60.72
	고령군	34.3	384.10	38.5	89	27.64	12.78	119.70	5.48	6.53	49.72
	성주군	45.2	616.13	42.2	73	39.10	13.57	105.10	5.77	11.15	82.36
	칠곡군	123.2	450.93	113.7	273	43.12	35.33	116.70	9.27	21.58	226.24
	예천군	46.2	661.38	32.8	70	36.55	8.66	119.80	6.45	21.88	73.65
	봉화군	33.5	1,202.26	25.0	28	30.04	8.85	100.70	3.56	5.05	37.69
	울진군	51.7	989.57	45.5	52	63.63	18.65	124.10	7.55	6.35	36.69
	울릉군	10.0	72.87	12.4	137	15.22	2.42	71.50	1.87	2.45	8.58
	경남	창원시	1,063.9	747.67	849.9	1,423	253.08	356.79	104.60	10.13	93.99
진주시		346.7	712.96	290.7	486	103.94	65.26	105.20	12.34	26.81	158.51
통영시		138.2	239.82	111.5	576	45.12	39.94	109.70	9.36	10.48	66.26
사천시		114.9	398.64	97.4	288	53.42	35.55	111.20	11.42	11.01	88.51
김해시		529.4	463.36	442.2	1,143	117.25	132.26	100.20	10.45	44.21	260.98
밀양시	108.4	798.64	89.3	136	56.25	23.72	110.60	9.94	21.40	117.31	

구분	자치단체명	인구 (천명)	면적 (km ²)	사업체수 (백개)	인구밀도 (명)	예산규모 (백억원)	GRDP (천억원)	주택 보급률 (%)	사설 학원수/ 학령인구 (천명당)	CO 배출량 (백톤)	PM 10 배출량 (톤)
	거제시	257.2	402.64	156.5	639	64.68	118.34	110.40	9.24	26.50	208.28
	양산시	317.0	485.45	235.7	653	84.11	86.14	107.30	8.29	31.34	233.65
	의령군	28.1	482.87	19.5	58	34.29	7.46	112.10	6.39	3.27	24.77
	함안군	68.9	416.60	68.8	165	38.41	33.13	108.90	6.85	14.86	122.57
	창녕군	64.0	532.86	53.2	120	41.46	20.79	109.90	7.17	12.60	98.61
	고성군	54.7	517.94	43.8	106	37.18	22.61	113.00	9.73	34.05	529.23
	남해군	45.1	357.57	44.5	126	34.94	7.11	114.60	7.98	3.53	25.89
	하동군	49.6	675.62	39.5	73	37.21	18.38	105.50	6.34	36.75	384.52
	산청군	36.1	794.82	30.7	45	34.71	7.96	114.60	6.43	5.62	48.55
	함양군	40.2	725.48	34.2	55	35.02	7.93	111.50	8.25	5.56	44.55
	거창군	63.3	803.18	47.7	79	44.79	17.76	109.50	8.93	6.13	35.68
	합천군	48.0	983.46	33.9	49	44.30	9.16	113.10	7.76	5.26	43.65
제주	제주시	641.6	1,849.15	577.9	347	410.28	140.87	100.70	8.25	95.60	449.28
	서귀포시										

3-2. 지방행정분야

구분	자치단체명	공무원 1인당 주민수 (명)	과장급 이상 상위직 비율 (%)	재정규모 대비 인건비 비율 (%)	정보 공개율 (%)	자치단체 청렴도 지수	교통 안전 지수	소방 공무원 1인당 주민수 (명)	노인 천명당 노인여가 복지 시설수 (개소)	주민 만명당 병상수 (개수)	국공립 보육시설 이용 아동비율 (%)
서울	종로구	126	5.14	29.48	96.10	7.92	76.86	531	1.97	215.73	42.76
	중구	104	5.33	32.16	96.60	7.79	68.54	461	1.68	131.66	46.11
	용산구	190	5.31	30.11	97.69	8.22	79.07	933	2.21	43.65	31.12
	성동구	239	5.79	25.31	97.85	7.89	80.38	2,285	3.00	58.95	48.76
	광진구	310	5.41	23.36	98.58	7.92	82.36	1,653	1.71	66.07	23.99
	동대문구	267	4.91	22.95	97.82	8.04	74.28	1,359	1.93	179.57	31.11
	종랑구	332	5.37	20.51	99.32	8.33	78.28	1,689	1.56	80.63	24.88
	성북구	305	5.03	21.16	95.78	8.10	81.03	1,938	1.87	69.74	29.63
	강북구	280	5.33	19.96	98.40	8.18	78.60	1,432	1.47	60.79	23.07
	도봉구	297	5.57	20.84	99.04	7.68	80.51	1,641	1.96	86.78	20.39
	노원구	386	4.79	17.01	97.80	8.20	78.71	2,089	2.47	69.14	25.80
	은평구	362	5.33	19.06	98.54	7.09	80.27	2,058	1.65	73.51	13.60
	서대문구	248	4.87	24.76	97.63	7.86	80.18	1,363	1.74	125.72	34.56
	마포구	274	4.93	22.64	97.49	8.33	76.16	1,259	2.48	18.82	37.82
	양천구	368	4.88	19.71	98.71	8.15	80.83	1,864	2.39	59.09	30.10
	강서구	396	4.66	17.02	97.95	7.93	80.73	2,096	2.19	59.56	22.33
	구로구	324	5.30	19.78	97.90	8.09	79.40	1,357	2.53	89.11	25.37
	금천구	208	5.05	25.09	98.15	8.15	81.35	3,069	1.66	86.28	29.48
	영등포구	268	4.94	22.51	97.61	8.07	71.22	1,366	2.70	156.01	24.11
	동작구	310	5.04	22.49	97.57	7.32	76.91	1,757	1.86	72.77	35.96
관악구	349	5.06	21.75	98.01	8.14	74.00	1,991	1.48	48.26	30.42	
서초구	317	4.78	24.50	87.96	8.16	76.83	1,474	1.91	73.21	37.12	
강남구	388	5.23	22.14	96.10	8.55	68.32	1,796	2.04	133.38	40.57	
송파구	450	5.66	21.02	98.22	7.68	75.01	2,096	1.61	96.41	21.47	
강동구	342	5.65	20.83	97.31	7.96	79.37	1,744	1.61	131.82	24.28	
부산	중구	96	7.68	29.98	99.08	8.21	81.44	207	2.32	405.68	33.68
	서구	189	6.87	17.95	98.31	8.16	82.03	2,708	2.35	447.10	36.00
	동구	155	6.94	21.09	99.00	8.01	82.67	351	2.78	349.23	29.57
	영도구	213	7.28	19.52	99.30	7.95	82.78	553	2.19	133.51	35.21
	부산진구	413	6.04	16.98	97.36	6.99	76.48	2,205	3.09	178.23	18.28
	동래구	415	7.02	17.58	98.69	8.33	77.66	1,944	2.64	210.56	12.81
	남구	382	6.87	17.27	98.21	8.19	79.75	2,752	2.76	129.89	20.11
	북구	431	6.54	14.29	99.20	7.55	81.08	2,371	2.71	152.87	6.20
	해운대구	451	6.34	14.86	97.71	7.95	80.28	1,967	3.04	153.20	10.97
	사하구	415	6.60	15.05	98.74	8.25	80.11	1,482	2.64	228.06	17.16
	금정구	329	6.76	17.50	98.54	7.83	80.57	1,200	2.45	233.42	13.43
	강서구	205	7.37	15.91	99.28	7.53	81.36	485	7.71	35.26	8.60
	연제구	342	6.97	17.85	98.34	7.79	80.36	916	2.65	253.68	8.86
	수영구	326	6.75	18.85	98.90	7.99	81.88	810	2.02	245.98	7.38
사상구	343	6.50	16.54	98.13	6.90	80.16	729	2.98	285.57	15.84	
기장군	238	6.85	7.28	97.11	7.62	84.09	911	9.27	134.30	9.78	
대구	중구	135	6.78	25.87	98.37	8.12	72.51	522	2.47	480.73	9.54
	동구	392	5.73	15.11	98.20	7.99	77.67	1,514	2.62	116.18	5.78
	서구	282	6.37	20.16	98.88	7.80	75.75	710	1.80	191.07	7.05
	남구	251	6.75	18.70	99.34	8.17	80.22	1,038	1.53	283.89	1.53
	북구	443	6.35	15.57	98.57	7.88	72.04	1,666	3.75	145.21	2.70
	수성구	443	6.36	15.80	98.35	7.69	76.71	1,643	3.03	80.62	2.84
	달서구	539	6.11	13.74	98.25	8.12	72.42	1,373	2.82	136.97	4.08
달성군	267	5.82	13.06	96.78	7.86	78.04	927	8.04	109.04	8.21	
인천	중구	171	7.43	19.06	99.29	7.82	83.52	336	3.66	163.82	19.87
	동구	133	8.47	26.31	99.17	7.62	83.04	1,190	2.19	114.34	27.33

구분	자치단체명	공무원 1인당 주민수 (명)	과장급 이상 상위직 비율 (%)	재정규모 대비 인건비 비율 (%)	정보 공개율 (%)	자치단체 청렴도 지수	교통 안전 지수	소방 공무원 1인당 주민수 (명)	노인 천명당 노인여가 복지 시설수 (개소)	주민 만명당 병상수 (개수)	국공립 보육시설 이용 아동비율 (%)	
	남구	458	7.27	14.85	97.42	7.55	78.56	959	1.81	124.43	10.95	
	연수구	467	7.56	16.14	97.72	8.15	80.37	4,090	3.45	52.55	12.55	
	남동구	560	7.31	13.13	98.02	7.75	76.59	1,306	2.16	122.19	10.81	
	부평구	513	6.74	13.48	97.81	8.13	80.11	2,036	2.19	100.87	7.25	
	계양구	437	6.90	15.64	97.66	8.02	81.50	1,672	3.51	124.65	7.68	
	서구	536	7.06	13.08	97.57	7.69	79.38	1,394	3.66	104.12	7.53	
	강화군	101	5.90	13.40	98.50	7.69	77.98	372	8.87	139.69	41.84	
	옹진군	38	4.81	14.76	98.44	7.68	77.98	456	10.83	27.17	61.51	
	광주	동구	156	7.54	21.70	97.65	7.99	81.64	614	4.32	591.60	3.60
		서구	405	7.60	16.27	96.15	7.95	76.16	1,488	4.64	217.55	9.76
		남구	315	7.75	16.33	99.24	7.40	81.77	1,383	5.07	301.46	3.78
		북구	418	6.77	15.39	98.06	7.61	79.08	1,829	5.07	249.31	6.35
		광산구	418	6.98	14.44	98.23	7.82	76.04	1,663	8.07	228.41	2.46
	대전	동구	299	6.11	15.67	98.62	7.92	77.87	1,605	3.19	130.02	4.14
중구		326	6.85	18.48	98.91	8.15	78.15	1,470	2.62	230.82	3.31	
서구		507	6.20	15.39	97.85	7.89	76.34	1,716	2.71	158.63	3.97	
유성구		469	6.43	13.91	97.09	7.97	78.75	1,411	4.72	114.71	1.58	
울산	대덕구	289	6.46	16.38	98.22	8.27	76.31	1,034	3.46	146.25	9.30	
	중구	395	7.50	15.70	98.73	8.05	80.23	1,247	2.03	240.29	4.82	
	남구	481	7.07	15.57	96.95	7.95	77.88	1,456	2.97	63.43	7.54	
	동구	339	7.98	17.89	98.88	8.09	83.20	1,232	2.55	146.23	6.94	
세종	북구	348	6.61	16.61	97.68	7.40	82.36	1,111	6.37	75.99	4.07	
	울주군	241	5.41	10.49	96.14	7.89	81.73	1,463	10.13	152.93	8.48	
	세종시	160	3.76	8.57	95.39	7.08	78.75	879	12.95	49.67	9.93	
	수원시	415	6.56	11.15	95.39	7.83	68.69	2,962	3.15	88.05	7.91	
경기	성남시	365	6.53	11.78	96.12	7.49	70.66	2,604	2.35	96.66	21.87	
	의정부시	391	7.42	9.27	97.47	7.51	79.80	2,346	2.97	120.13	7.74	
	안양시	345	6.42	13.26	96.89	7.46	76.33	2,989	2.59	80.48	14.44	
	부천시	376	6.52	12.08	95.58	7.95	69.90	3,098	2.72	143.10	8.51	
	광명시	338	7.50	13.19	95.01	7.49	81.51	2,143	2.17	63.30	17.60	
	평택시	262	6.32	9.57	96.24	7.74	70.18	1,276	7.01	90.95	8.04	
	동두천시	173	6.90	12.50	98.07	7.87	83.62	837	5.21	268.73	13.68	
	안산시	359	6.62	12.41	95.73	7.91	69.90	2,475	2.89	142.45	9.02	
	고양시	406	6.05	11.02	94.56	7.37	61.26	2,704	3.40	125.00	11.40	
	과천시	131	6.98	13.97	98.56	7.93	82.95	638	2.92	2.82	26.70	
	구리시	293	7.45	13.20	97.77	7.86	83.58	1,436	4.05	122.06	11.89	
	남양주시	388	5.82	10.12	93.05	7.72	70.02	2,553	4.63	90.84	7.66	
	오산시	338	7.29	10.71	98.64	7.98	80.53	1,709	4.88	109.03	22.84	
	시흥시	371	7.56	7.38	96.11	7.73	75.31	2,237	5.32	103.18	9.80	
	군포시	354	7.37	11.26	96.18	7.67	81.93	2,162	2.69	90.21	14.15	
	의왕시	287	7.81	13.77	98.22	7.75	83.60	1,160	4.27	127.45	15.04	
	하남시	323	7.86	12.06	93.59	7.28	79.99	1,244	3.25	36.90	8.14	
	용인시	407	5.77	7.93	93.20	7.05	63.93	3,049	5.22	84.62	6.04	
	파주시	330	6.56	10.01	95.03	7.77	75.64	1,673	5.40	90.05	5.60	
	이천시	217	6.59	11.18	98.52	7.50	79.10	1,198	10.76	92.84	9.03	
안성시	191	5.91	11.01	98.70	8.00	80.10	969	12.05	120.78	7.63		
김포시	379	6.90	6.48	95.74	7.33	73.85	1,741	5.44	85.43	10.19		
화성시	383	6.16	6.99	94.41	7.89	76.36	2,130	8.08	78.06	7.54		
광주시	326	6.36	10.52	97.51	7.30	75.25	1,503	4.84	48.67	6.42		
양주시	242	6.72	9.59	96.88	7.56	80.40	1,134	6.77	121.21	11.89		
포천시	172	6.03	10.22	97.25	7.26	76.72	669	8.76	131.81	15.86		
여주시	133	6.07	12.34	97.94	7.58	81.23	703	11.40	172.37	2.53		
연천군	74	5.80	12.06	97.57	7.81	84.35	307	7.72	70.36	28.70		

구분	자치단체명	공무원 1인당 주민수 (명)	과장급 이상 상위직 비율 (%)	재정규모 대비 인건비 비율 (%)	정보 공개율 (%)	자치단체 청렴도 지수	교통 안전 지수	소방 공무원 1인당 주민수 (명)	노인 천명당 노인여가 복지 시설수 (개소)	주민 만명당 병상수 (개수)	국공립 보육시설 이용 아동비율 (%)
	가평군	105	5.08	10.24	97.66	7.48	78.73	419	8.50	168.30	17.86
	양평군	137	6.04	11.80	97.60	7.07	82.15	602	10.52	103.26	26.19
강원	춘천시	190	6.04	12.08	95.46	7.94	80.13	803	5.87	150.30	9.71
	원주시	227	6.56	11.65	95.70	6.84	77.07	1,648	6.90	142.14	12.51
	강릉시	166	6.71	13.78	95.42	7.55	80.85	1,240	5.62	140.80	3.71
	동해시	153	6.86	16.16	97.25	7.42	82.83	782	5.14	166.89	5.48
	태백시	80	6.09	17.37	98.44	7.58	84.28	399	7.91	138.94	44.50
	속초시	144	6.31	14.71	98.52	7.50	78.81	911	4.68	120.91	8.77
	삼척시	82	6.33	15.48	97.99	7.81	82.68	446	11.98	65.23	23.14
	홍천군	101	4.55	10.97	98.23	7.98	82.47	502	9.44	123.01	7.75
	횡성군	79	4.87	12.84	97.50	6.45	81.35	339	12.59	54.14	9.92
	영월군	71	5.21	11.39	97.34	7.34	82.82	317	13.13	99.07	15.99
	평창군	68	5.01	11.26	97.75	7.84	83.49	300	12.73	43.86	15.44
	정선군	65	4.92	12.87	97.91	7.55	84.20	265	13.05	69.99	40.12
	철원군	82	4.85	13.40	97.33	7.44	84.04	444	9.98	89.98	9.87
	화천군	56	5.57	15.67	96.70	7.43	83.59	730	11.61	19.80	36.44
	양구군	53	4.84	13.87	99.37	7.65	84.67	588	15.70	82.05	10.15
	인제군	63	5.05	11.78	99.05	7.23	82.59	333	10.66	43.70	29.57
고성군	64	5.66	13.23	97.40	7.61	84.47	320	11.47	2.66	58.95	
양양군	56	5.87	15.59	97.44	8.04	81.60	509	13.17	11.02	25.22	
충북	청주시	296	6.10	10.65	95.25	7.14	63.86	2,155	7.61	113.13	4.02
	충주시	159	5.92	14.29	97.82	7.30	78.01	1,181	10.91	136.41	6.78
	제천시	135	6.03	13.58	98.68	7.68	79.43	1,047	9.45	185.03	17.45
	보은군	59	5.42	13.63	98.87	8.00	83.92	312	21.06	214.49	17.72
	옥천군	85	5.10	12.18	99.50	7.78	83.68	514	16.66	214.09	22.19
	영동군	80	5.46	12.40	98.45	7.86	83.14	469	19.02	129.37	12.40
	증평군	100	5.60	13.76	99.55	8.30	84.30	516	15.05	88.19	6.30
	진천군	116	5.17	11.59	98.69	8.28	80.05	553	17.67	108.36	13.71
	괴산군	63	5.15	12.01	98.54	8.03	78.12	337	21.28	93.65	19.02
	음성군	134	5.45	10.79	97.83	7.48	76.95	694	16.42	228.46	16.36
충남	단양군	55	5.10	14.86	98.72	7.69	83.75	459	14.90	79.99	38.30
	천안시	320	6.00	11.04	96.37	6.92	73.64	1,935	8.40	127.86	4.88
	공주시	110	6.05	13.36	97.79	7.57	77.72	687	12.59	242.33	12.92
	보령시	112	5.72	12.58	97.68	7.35	80.85	727	12.80	126.31	8.54
	아산시	241	6.60	10.89	98.66	7.45	76.32	1,654	10.56	113.19	3.51
	서산시	161	5.86	11.20	97.88	7.43	73.26	1,149	10.12	68.39	1.48
	논산시	132	6.52	11.81	97.78	6.93	75.68	714	13.98	269.86	6.18
	계룡시	125	6.71	16.45	99.27	7.33	85.24	3,210	6.25	67.32	4.07
	당진시	177	6.16	10.45	96.85	7.63	76.87	922	9.48	72.14	5.71
	금산군	88	5.43	13.10	99.62	7.41	79.90	523	16.78	137.15	20.25
	부여군	89	5.36	11.36	98.36	7.51	72.55	583	17.11	173.96	1.03
	서천군	86	5.70	12.72	98.70	7.45	77.72	463	15.08	240.13	16.62
	청양군	59	5.73	13.73	98.75	7.44	76.82	464	22.93	83.35	12.40
	홍성군	138	5.08	11.09	99.43	7.27	76.61	661	13.38	167.35	9.68
	예산군	111	5.01	12.89	97.78	7.61	76.33	739	12.73	74.26	4.10
	태안군	95	5.30	11.41	94.74	7.64	76.33	622	10.47	95.31	3.54
전북	전주시	327	6.19	11.97	95.27	7.95	68.94	1,513	5.18	258.03	2.11
	익산시	199	6.25	11.38	97.31	7.37	78.98	1,136	8.46	147.50	6.56
	익산시	204	6.09	11.35	96.47	7.39	75.89	1,253	10.32	166.07	6.59
	정읍시	107	6.00	12.82	98.20	7.49	80.20	778	19.36	201.70	9.02
	남원시	79	5.73	14.84	97.86	7.76	79.55	566	18.23	212.14	0.91
	김제시	90	6.00	13.67	96.52	7.89	78.75	721	19.67	352.12	10.06

구분	자치단체명	공무원 1인당 주민수 (명)	과장급 이상 상위직 비율 (%)	재정규모 대비 인건비 비율 (%)	정보 공개율 (%)	자치단체 청렴도 지수	교통 안전 지수	소방 공무원 1인당 주민수 (명)	노인 천명당 노인여가 복지 시설수 (개소)	주민 만명당 병상수 (개수)	국공립 보육시설 이용 아동비율 (%)
전남	완주군	125	5.53	10.96	97.21	8.13	78.30	1,162	17.55	243.72	7.03
	진안군	46	5.20	13.97	98.53	7.69	83.75	397	32.47	120.07	31.93
	무주군	53	5.41	13.05	99.72	7.62	84.55	548	28.39	55.31	33.73
	장수군	50	5.62	12.59	97.85	7.72	84.45	233	30.58	14.39	35.62
	임실군	50	5.83	14.25	95.25	7.75	83.07	582	29.19	103.65	0.00
	순창군	52	6.10	15.32	98.59	8.11	78.63	582	32.44	248.76	14.88
	고창군	84	5.71	12.93	99.47	8.05	78.68	473	25.67	157.76	10.45
전남	부안군	82	5.33	13.73	99.12	7.33	79.03	474	22.48	217.17	6.43
	목포시	207	6.91	14.72	98.37	7.13	79.26	1,411	4.36	318.00	3.17
	여수시	170	5.49	13.86	97.01	7.83	79.16	1,156	7.99	155.72	10.32
	순천시	206	6.29	12.53	96.70	7.70	78.43	1,467	12.50	220.46	8.83
	나주시	105	5.86	13.24	96.90	7.66	81.10	663	19.73	370.30	16.36
	광양시	168	6.85	12.11	96.88	7.51	82.11	1,105	12.97	70.25	12.22
	담양군	80	5.89	14.23	97.75	7.61	78.83	627	20.71	350.21	0.00
	곡성군	54	5.07	14.69	98.54	7.74	84.09	653	26.51	138.49	21.60
	구례군	55	5.57	16.34	99.32	7.53	83.39	621	26.70	238.58	16.36
	고흥군	88	5.04	10.83	98.84	6.83	80.58	868	20.51	213.58	4.16
	보성군	74	5.88	13.22	99.14	7.51	80.28	409	23.29	318.42	38.96
	화순군	95	5.08	12.74	98.01	7.79	82.78	724	22.17	649.13	2.18
	장흥군	72	5.58	12.92	98.15	7.23	82.63	691	25.92	90.24	22.42
	강진군	67	6.04	14.09	98.88	7.78	81.77	467	23.21	147.01	0.00
	해남군	99	5.26	11.44	98.07	7.97	78.42	693	21.36	208.86	2.67
	영암군	84	5.26	12.61	98.44	7.35	72.81	559	26.00	188.97	3.77
	무안군	130	5.61	11.78	97.69	6.81	80.76	741	19.74	110.10	6.93
	함평군	64	5.35	10.22	98.63	8.07	75.73	658	26.54	224.73	9.66
	영광군	88	5.17	11.33	99.13	7.83	79.57	580	19.49	212.70	3.04
	장성군	79	5.99	12.80	97.70	7.49	81.93	927	21.33	202.59	23.63
경북	완도군	80	5.51	12.90	98.79	7.37	82.05	803	15.64	28.29	13.22
	진도군	60	6.10	12.50	98.16	7.43	83.73	650	21.62	66.40	11.36
	신안군	60	5.63	12.52	98.30	7.00	82.69	1,665	23.28	50.41	31.22
	포항시	253	5.56	12.52	97.77	7.22	74.18	1,431	5.71	164.89	4.58
	경주시	170	5.75	11.61	98.01	7.49	62.95	1,060	8.98	195.99	5.04
	김천시	127	5.77	12.42	96.36	7.27	81.48	987	13.15	155.00	9.02
	안동시	129	5.97	11.15	97.84	7.72	75.47	1,007	11.34	313.39	11.96
	구미시	258	5.66	10.35	93.81	6.54	71.11	1,735	8.03	85.97	3.58
	영주시	114	6.43	12.97	95.79	7.14	82.49	864	10.20	194.97	12.03
	영천시	104	6.24	12.16	96.89	6.79	78.79	780	12.45	210.60	8.96
	상주시	89	5.42	13.83	97.95	7.19	78.05	711	16.04	113.95	5.65
	문경시	84	6.01	13.47	97.01	7.40	81.37	611	14.61	177.37	13.67
	경산시	228	5.42	11.79	98.12	7.98	78.86	1,616	7.33	165.09	4.31
	군위군	49	5.62	13.46	97.32	7.41	74.57	524	18.72	41.37	6.05
	의성군	67	5.26	11.88	97.00	7.36	78.98	436	18.87	228.83	15.16
	청송군	53	5.43	11.94	99.46	7.23	83.61	507	18.90	134.60	34.41
	영양군	38	5.47	14.17	98.39	7.78	84.46	389	21.76	28.23	61.81
	영덕군	69	4.95	12.22	99.24	6.96	77.34	356	14.34	145.45	35.23
	청도군	76	5.07	13.13	98.35	6.77	81.07	694	16.88	346.39	40.83
	고령군	67	5.54	13.10	99.62	8.08	81.39	343	16.77	94.58	26.45
성주군	78	5.66	9.72	98.49	7.51	79.11	450	16.62	185.38	30.73	
칠곡군	163	5.25	11.01	97.99	7.93	77.11	749	11.63	155.93	6.43	
예천군	73	5.57	12.52	98.63	7.80	81.48	677	18.08	150.33	20.62	
봉화군	58	5.24	12.48	96.68	7.39	84.03	554	18.41	70.96	42.14	
울진군	82	5.30	8.67	97.88	7.64	83.63	373	15.34	74.22	34.14	
울릉군	27	7.22	16.78	99.16	6.75	80.97	534	7.87	62.99	98.81	

구분	자치단체명	공무원 1인당 주민수 (명)	과장급 이상 상위직 비율 (%)	재정규모 대비 인건비 비율 (%)	정보 공개율 (%)	자치단체 청렴도 지수	교통 안전 지수	소방 공무원 1인당 주민수 (명)	노인 천명당 노인여가 복지 시설수 (개소)	주민 만명당 병상수 (개수)	국공립 보육시설 이용 아동비율 (%)
경남	창원시	237	6.35	12.75	97.37	8.23	70.89	1,808	5.56	187.37	8.76
	진주시	216	6.02	13.95	98.30	7.54	80.09	2,113	7.73	166.64	8.94
	통영시	152	6.12	13.77	96.75	7.26	82.46	1,039	7.49	159.67	12.77
	사천시	131	6.49	13.93	96.43	8.19	82.74	837	11.61	268.99	9.30
	김해시	328	5.89	8.54	97.60	7.41	74.04	1,706	7.40	193.83	7.11
	밀양시	117	5.90	12.15	97.58	7.79	82.42	776	11.72	230.73	3.90
	거제시	240	6.74	11.37	96.36	7.38	78.54	1,462	9.88	93.86	5.55
	양산시	286	6.75	9.71	98.64	7.27	81.32	1,742	5.47	217.96	2.57
	의령군	48	6.45	12.85	97.06	6.84	83.58	386	24.41	233.00	27.14
	함안군	112	6.12	12.07	97.07	7.75	79.93	601	17.46	165.51	8.96
	창녕군	93	5.71	13.00	98.80	7.96	78.55	550	17.56	345.41	12.81
	고성군	84	6.73	13.47	98.71	7.84	77.45	558	17.09	196.70	14.22
	남해군	78	6.32	12.74	98.02	7.63	82.16	510	13.48	62.49	17.43
	하동군	77	6.20	12.73	96.80	7.48	84.12	518	20.31	135.83	12.15
	산청군	62	5.58	12.57	97.72	7.76	83.91	401	22.82	10.25	63.39
	함양군	69	6.08	12.46	97.76	6.84	83.24	438	25.88	26.59	27.43
거창군	95	6.11	11.65	98.47	7.67	82.20	639	21.46	117.68	16.48	
합천군	64	5.96	12.40	99.17	7.98	82.81	443	24.83	180.32	30.11	
제주	제주시	120	2.54	14.85	94.20	7.03	73.11	920	3.66	78.79	6.66
	서귀포시										

3-3. 지방재정분야

구분	자치단체명	자체세입 비중 (%)	지방세 비중 (%)	1인당 지방세 부담액 (천원)	의무 지출 비율 (%)	자본시설 지출비율 (%)	사회 복지비 비율 (%)	행사축제 경비비율 (%)	경상 수지비율 (%)	관리 채무비율 (%)	공기업 부채비율 (%)
서울	종로구	32.69	23.68	640.7	69.45	19.37	32.51	0.78	88.21	0.00	76.70
	중구	42.67	32.54	1186.6	67.88	14.34	32.08	0.77	88.00	0.00	106.74
	용산구	32.66	24.88	414.1	72.67	10.96	42.93	0.59	84.35	0.00	76.39
	성동구	22.26	15.55	218.8	78.26	8.40	44.76	0.61	80.53	0.00	229.11
	광진구	19.42	13.80	162.0	88.42	11.27	44.72	0.45	71.26	0.00	87.20
	동대문구	17.78	12.58	162.0	79.84	9.23	51.91	0.31	76.53	0.00	332.40
	중랑구	13.51	9.42	91.6	92.69	8.59	56.04	0.27	71.39	0.00	85.26
	성북구	14.62	10.00	120.3	91.14	8.26	52.44	0.47	73.56	0.00	365.06
	강북구	11.89	8.38	91.1	90.99	9.63	54.18	0.56	76.15	0.00	150.84
	도봉구	12.83	9.16	87.4	95.39	9.60	54.07	0.65	80.69	0.00	203.25
	노원구	10.82	7.48	89.7	95.74	9.17	58.75	0.23	64.80	0.00	363.52
	은평구	12.99	9.53	105.1	82.98	5.54	58.83	0.63	79.73	0.00	59.67
	서대문구	15.54	11.48	147.3	78.76	12.13	45.85	0.57	75.68	0.00	49.91
	마포구	24.19	17.91	252.7	87.19	10.34	49.28	0.47	86.12	0.00	358.76
	양천구	19.03	12.62	145.9	76.32	11.86	52.49	0.32	76.29	0.00	93.82
	강서구	17.64	12.85	163.2	81.14	6.02	60.02	0.32	78.80	0.00	70.88
	구로구	17.08	12.15	145.6	78.14	12.24	53.31	0.40	68.56	0.00	222.79
	금천구	18.97	14.11	184.7	81.80	8.37	50.72	0.74	78.08	0.00	29.68
	영등포구	31.29	23.18	364.1	78.68	9.86	49.25	0.72	75.03	0.00	60.25
	동작구	17.32	12.06	141.0	82.79	11.06	49.99	0.35	78.81	0.00	243.96
관악구	14.34	10.26	103.4	79.25	8.40	55.94	0.27	77.43	0.00	41.01	
서초구	45.35	36.40	575.0	59.05	16.73	44.53	0.44	114.56	0.00	0.00	
강남구	50.71	40.31	833.0	82.30	9.10	43.11	0.71	88.25	5.27	64.00	
송파구	36.41	26.17	330.5	77.98	7.20	50.47	0.56	76.66	0.00	89.04	
강동구	19.80	14.50	191.9	72.92	10.56	50.90	0.54	78.52	0.00	193.22	
부산	중구	14.45	11.73	486.8	90.16	23.55	36.57	0.56	113.27	0.00	0.00
	서구	6.55	4.86	145.3	96.51	20.11	52.45	0.22	116.56	1.69	0.00
	동구	10.47	8.20	247.2	105.21	23.44	49.69	0.33	121.08	1.87	0.00
	영도구	6.77	5.07	119.7	99.62	15.10	55.17	0.18	108.06	0.00	0.00
	부산진구	16.58	13.12	186.7	96.10	19.07	61.49	0.11	109.66	0.00	0.00
	동래구	15.15	11.60	157.0	81.41	14.28	53.35	0.18	93.51	0.00	0.00
	남구	15.06	11.42	176.5	94.31	12.25	58.91	0.17	126.52	0.00	0.00
	북구	10.37	7.77	114.7	96.28	10.64	64.05	0.19	95.88	0.36	0.00
	해운대구	20.76	16.84	237.6	96.45	14.79	60.60	0.51	91.53	0.78	0.00
	사하구	13.62	10.72	158.5	87.44	15.79	61.90	0.17	123.64	0.53	0.00
	금정구	14.71	10.92	173.2	97.03	14.77	55.02	0.24	100.33	0.00	0.00
	강서구	29.07	24.55	779.5	54.07	34.42	32.53	0.39	122.88	0.00	0.00
	연제구	14.46	11.06	180.2	96.65	11.12	59.11	0.38	97.60	0.00	0.00
	수영구	13.22	10.60	186.3	97.85	20.34	52.47	0.18	97.49	0.00	0.00
사상구	15.92	12.93	208.9	95.05	17.45	55.48	0.31	139.55	0.00	0.00	
기장군	22.50	19.86	752.3	56.81	39.93	34.79	0.65	52.18	0.46	110.73	
대구	중구	15.46	11.75	447.7	89.91	22.06	40.36	0.58	86.58	0.00	0.00
	동구	12.76	10.10	182.4	89.92	12.42	60.42	0.13	85.79	1.17	0.00
	서구	9.78	7.61	150.5	87.80	11.56	57.39	0.20	80.41	0.00	0.00
	남구	6.69	5.05	122.4	93.17	15.87	58.23	0.41	77.38	0.00	0.00
	북구	14.68	11.36	157.7	80.99	13.50	58.79	0.21	93.25	1.89	0.00
	수성구	18.33	14.23	195.4	82.78	10.38	56.70	0.13	96.10	0.00	0.00
	달서구	18.29	14.67	179.4	82.96	12.21	60.99	0.18	87.99	0.68	0.00
	달성군	16.54	14.14	630.0	58.27	40.70	30.83	0.58	51.85	0.00	21.56
인천	중구	30.89	27.37	970.1	65.18	32.17	32.27	1.19	86.79	3.75	62.08
	동구	9.31	7.33	251.2	76.41	17.88	44.25	1.44	77.63	0.00	0.00
	남구	14.06	10.72	172.8	76.51	16.14	59.10	0.37	65.19	2.44	49.24
	연수구	25.43	21.50	337.9	76.92	11.41	55.07	0.81	72.81	0.00	0.00

구분	자치단체명	자체세입 비중 (%)	지방세 비중 (%)	1인당 지방세 부담액 (천원)	의무 지출 비율 (%)	자본시설 지출비율 (%)	사회 복지비 비율 (%)	행사축제 경비비율 (%)	경상 수지 비율 (%)	관리 채무 비율 (%)	공기업 부채 비율 (%)
	남동구	20.99	16.05	219.8	77.67	13.00	59.62	0.44	74.52	0.00	111.50
	부평구	16.03	11.97	153.9	14.95	5.16	63.11	0.32	76.04	4.66	155.30
	계양구	14.00	9.79	146.3	76.91	12.30	55.41	0.26	76.25	1.05	8.88
	서구	26.77	22.36	315.8	74.95	13.17	53.28	0.39	88.64	2.82	166.02
	강화군	7.65	5.80	490.6	66.78	41.31	19.95	0.73	77.83	0.00	13.53
	옹진군	5.65	4.52	933.3	49.83	49.88	13.08	0.48	103.28	1.02	0.00
광주	동구	9.60	6.96	222.8	88.12	22.83	53.17	0.40	102.19	0.73	0.00
	서구	16.81	12.42	187.5	82.33	9.68	59.22	0.42	113.70	3.00	0.00
	남구	8.79	6.29	119.1	83.70	13.47	56.29	0.37	111.33	0.49	0.00
	북구	12.15	8.77	123.0	87.29	5.89	65.63	0.19	115.53	1.04	0.00
	광산구	15.83	12.15	187.9	83.62	11.31	58.75	0.41	113.11	0.65	0.00
대전	동구	10.23	7.54	136.4	86.66	8.60	60.36	0.12	98.21	5.19	0.00
	중구	11.81	8.85	146.4	83.34	14.87	57.06	0.16	97.06	1.16	0.00
	서구	16.18	12.50	160.2	83.78	10.43	57.66	0.23	85.78	0.00	0.00
	유성구	22.76	18.52	280.5	75.25	18.52	46.13	0.38	100.62	0.00	0.00
	대덕구	13.51	10.79	214.8	81.30	11.34	51.90	0.30	95.59	0.60	0.00
울산	중구	11.65	8.82	143.0	88.10	18.72	49.49	1.13	114.56	0.00	55.45
	남구	27.23	21.56	291.9	75.77	17.32	46.93	0.43	81.43	0.70	144.85
	동구	20.39	17.10	256.7	85.72	18.73	48.14	1.18	126.52	0.67	0.00
	북구	20.68	16.32	336.4	66.14	19.05	43.60	0.91	111.17	0.00	0.00
세종	울주군	23.07	21.47	1057.1	58.02	45.95	27.17	0.94	60.93	0.00	94.19
	세종시	33.70	32.93	2055.7	34.38	37.15	17.36	0.96	70.27	3.91	24.48
경기	수원시	39.65	35.85	661.3	51.92	25.10	35.92	0.97	64.45	2.76	2.07
	성남시	41.88	37.84	897.4	45.25	15.89	36.69	0.41	51.98	2.87	3.18
	의정부시	16.82	14.73	1243.1	58.66	38.07	35.26	0.35	53.60	4.24	2.27
	안양시	33.24	30.04	1400.8	57.32	17.76	35.84	0.30	59.92	3.60	0.60
	부천시	26.99	23.99	452.9	51.99	15.55	39.13	0.64	62.81	0.14	0.78
	광명시	26.04	22.31	1318.7	61.26	15.83	42.95	1.09	61.20	0.66	0.87
	평택시	28.66	26.28	770.5	13.38	41.74	29.37	0.56	50.80	3.03	46.11
	동두천시	9.21	8.25	3065.5	71.43	35.19	37.60	0.72	54.81	1.26	16.36
	안산시	24.09	21.69	1203.2	59.99	16.30	40.16	0.44	67.00	0.78	2.98
	고양시	31.13	27.42	402.9	64.10	15.43	43.42	0.75	57.14	0.01	1.72
	과천시	30.28	22.02	2638.9	32.90	24.99	22.24	1.27	66.80	0.00	0.83
	구리시	21.65	18.13	1537.5	56.79	19.34	36.64	1.68	63.43	1.85	1.90
	남양주시	24.99	21.55	453.1	83.25	15.75	41.58	0.75	59.67	1.28	2.56
	오산시	21.52	19.30	817.6	62.01	21.73	39.71	0.84	49.53	0.00	0.27
	시흥시	30.34	27.24	603.5	51.66	23.96	36.66	1.13	58.63	0.00	204.20
	군포시	28.84	26.29	546.4	52.91	19.54	40.36	0.77	55.01	1.26	0.35
	의왕시	25.95	23.01	1697.4	65.22	28.48	33.42	0.72	57.60	2.68	0.58
	하남시	29.23	23.98	1321.2	58.58	19.63	33.83	0.78	57.89	4.88	16.30
	용인시	40.59	37.35	129.2	57.29	28.37	29.23	0.25	47.94	1.25	24.51
	파주시	29.97	26.96	274.5	64.95	18.55	35.70	0.60	66.57	7.38	23.11
이천시	28.03	26.01	440.4	64.24	21.81	30.88	1.24	51.42	3.11	0.17	
안성시	24.94	22.95	852.1	69.78	26.36	32.35	0.82	59.79	6.75	20.29	
강원	김포시	28.39	25.10	345.3	34.66	8.72	33.96	0.26	51.33	4.95	55.93
	화성시	38.75	36.08	171.8	41.45	36.27	26.71	0.72	44.56	0.00	16.11
	광주시	30.40	27.43	433.8	64.62	19.69	35.79	0.67	56.15	7.14	8.34
	양주시	19.77	17.69	586.5	55.38	34.98	28.78	0.59	59.01	4.30	3.52
	포천시	16.30	14.60	257.1	63.13	27.83	24.86	0.91	53.15	2.61	0.13
	여주시	21.17	19.54	647.6	52.27	34.67	24.88	0.71	66.48	0.00	0.14
	연천군	12.94	10.38	1453.6	48.43	39.30	16.26	0.89	56.91	1.14	0.59
	가평군	11.82	9.70	826.2	53.01	29.74	29.67	0.85	61.19	3.17	0.33
	양평군	12.13	10.36	442.7	57.53	36.46	25.51	0.88	71.75	1.53	4.68
	춘천시	17.05	15.06	554.7	63.34	28.61	31.98	0.88	54.86	9.59	14.64
원주시	15.26	13.34	533.7	67.10	27.68	32.73	0.71	62.70	7.63	0.74	

구분	자치단체명	자체세입 비중 (%)	지방세 비중 (%)	1인당 지방세 부담액 (천원)	의무 지출 비율 (%)	자본시설 지출비율 (%)	사회 복지비율 (%)	행사축제 경비비율 (%)	경상 수지 비율 (%)	관리 채무 비율 (%)	공기업 부채 비율 (%)
충북	강릉시	13.69	12.00	579.6	59.42	25.32	27.96	1.46	64.91	10.12	18.53
	동해시	14.32	11.24	472.4	68.40	27.14	30.91	1.31	60.04	4.92	0.30
	태백시	6.30	4.62	512.0	66.64	41.25	18.14	1.80	95.52	14.79	0.45
	속초시	13.23	10.99	490.5	65.07	17.06	34.83	1.28	72.38	12.37	1.34
	삼척시	7.38	5.34	522.8	55.69	42.16	17.77	1.04	72.75	1.93	0.00
	홍천군	7.98	6.88	585.5	50.10	38.52	18.47	0.68	61.61	2.39	0.22
	횡성군	6.16	5.26	666.1	52.66	43.21	17.79	1.90	84.72	0.57	0.00
	영월군	5.68	3.44	410.8	57.07	44.23	18.09	1.36	71.67	0.28	1.31
	평창군	7.08	5.83	704.0	60.89	40.28	14.30	1.76	68.81	7.46	0.00
	정선군	10.98	7.61	1113.3	51.11	43.45	17.89	1.03	75.32	0.82	0.10
	철원군	4.53	3.62	389.1	59.71	45.12	15.42	1.61	63.23	0.38	2.60
	화천군	4.68	3.13	429.5	16.11	43.06	17.64	2.69	70.07	0.00	0.00
	양구군	3.51	2.31	357.4	63.21	54.07	15.58	1.41	61.24	0.24	0.00
	인제군	4.57	3.30	453.6	60.12	48.19	14.39	1.89	66.97	0.00	11.02
고성군	4.68	3.32	457.1	76.59	47.74	14.62	1.51	79.20	4.01	0.14	
양양군	5.03	4.21	556.9	76.35	30.88	16.69	1.12	74.03	3.34	5.99	
충북	청주시	24.27	22.14	93.5	60.29	25.34	33.67	0.92	57.73	4.87	4.30
	충주시	12.75	11.40	2543.4	65.55	34.76	28.38	0.99	64.37	3.76	24.62
	제천시	10.66	9.45	848.3	62.80	30.52	25.62	0.94	64.14	5.91	38.61
	보은군	5.03	4.04	535.8	50.97	38.21	15.83	1.91	71.74	5.18	0.00
	옥천군	6.21	5.23	478.7	68.43	31.79	20.41	1.41	74.27	1.24	12.19
	영동군	3.52	2.83	327.0	56.32	38.52	16.32	1.56	67.72	0.20	0.57
	증평군	9.20	8.17	534.6	59.77	44.16	20.94	1.36	61.99	4.55	29.26
	진천군	17.76	16.23	288.5	44.53	30.18	20.46	0.69	70.74	6.50	30.26
	괴산군	4.14	3.45	1882.8	60.16	40.77	16.62	0.52	61.60	1.47	0.00
	음성군	16.38	15.11	174.6	57.66	27.97	27.33	0.84	65.76	1.84	20.31
단양군	6.88	4.80	3311.4	44.82	41.67	18.52	1.43	73.02	0.00	6.50	
충남	천안시	29.25	26.14	683.0	62.70	23.02	34.70	0.67	58.95	9.70	15.09
	공주시	9.09	7.78	592.7	70.37	34.45	22.72	0.80	68.58	1.06	0.37
	보령시	8.10	6.87	563.9	66.68	36.46	22.65	1.10	71.17	6.04	24.52
	아산시	29.51	27.49	1081.3	64.91	32.05	27.31	0.40	78.12	10.35	10.85
	서산시	18.03	16.74	948.7	63.99	24.72	24.42	0.65	63.40	5.06	19.70
	논산시	8.51	7.29	464.0	59.74	24.18	26.88	0.97	68.18	6.55	12.13
	계룡시	10.34	9.39	408.7	64.66	34.49	22.03	1.47	75.99	15.32	24.30
	당진시	20.14	18.59	1080.8	64.17	29.88	21.30	0.98	58.26	6.31	10.39
	금산군	9.50	8.42	685.1	16.99	33.36	22.07	0.38	75.71	5.19	0.23
	부여군	5.11	4.02	400.6	87.42	40.02	20.49	1.32	65.93	3.66	1.00
	서천군	5.42	4.62	446.1	68.88	32.49	23.60	0.96	78.55	5.09	0.88
	청양군	6.00	4.24	571.6	57.82	38.70	15.58	1.17	81.04	0.87	0.00
	홍성군	9.46	7.89	488.5	66.36	30.36	21.06	1.03	77.13	6.79	56.46
	예산군	7.65	6.54	592.0	76.14	41.44	17.93	1.04	69.49	3.18	0.02
태안군	9.59	7.30	687.0	54.61	47.59	18.36	0.92	66.11	0.00	0.00	
전북	전주시	23.35	20.11	486.4	62.68	18.06	40.36	0.47	56.98	11.20	25.69
	군산시	18.52	16.72	631.5	62.22	26.48	33.92	0.50	70.73	9.05	10.95
	익산시	13.14	11.63	460.6	78.95	14.83	34.26	0.49	71.15	20.48	45.28
	정읍시	6.42	5.54	384.0	70.88	25.86	26.48	0.62	64.86	6.39	24.84
	남원시	5.59	4.56	377.5	54.85	33.45	22.69	0.09	60.98	1.17	0.34
	김제시	5.88	5.16	504.8	78.95	28.89	21.75	0.44	63.95	8.18	0.01
	완주군	12.38	11.17	904.0	73.98	42.19	20.57	0.70	66.27	5.03	0.04
	진안군	3.11	1.96	315.9	65.40	41.02	14.65	0.71	69.43	2.17	0.00
	무주군	4.73	3.14	475.5	65.08	40.25	16.40	1.09	67.90	0.00	0.00
	장수군	3.11	1.95	306.0	54.49	45.64	17.73	0.99	65.14	0.00	10.16
	임실군	3.47	2.63	396.4	64.09	48.32	14.27	0.71	66.90	1.34	0.00
순창군	3.38	1.98	296.6	74.21	41.17	16.20	0.73	66.00	0.00	0.00	

구분	자치단체명	자체세입 비중 (%)	지방세 비중 (%)	1인당 지방세 부담액 (천원)	의무 지출 비율 (%)	자본시설 지출비율 (%)	사회 복지비율 (%)	행사축제 경비비율 (%)	경상 수지 비율 (%)	관리 채무 비율 (%)	공기업 부채 비율 (%)
	고창군	3.75	2.95	333.4	72.93	37.02	19.28	0.71	68.14	4.92	0.11
	부안군	4.44	3.44	368.4	73.23	39.01	16.89	0.62	76.98	2.73	0.63
전남	목포시	16.25	14.67	449.3	79.68	16.85	43.88	0.50	70.26	11.23	29.72
	여수시	21.05	19.38	876.2	70.02	28.39	33.93	1.01	61.42	7.73	17.09
	순천시	14.00	10.96	457.2	68.01	32.06	28.38	1.09	61.60	0.47	1.45
	나주시	9.56	8.71	835.9	64.56	31.01	21.62	0.86	74.32	4.33	32.45
	광양시	22.43	20.84	901.7	60.58	44.12	23.43	0.35	61.99	3.00	2.84
	담양군	7.55	6.00	608.7	67.06	35.58	19.61	0.67	64.99	2.14	0.00
	곡성군	4.97	3.89	508.7	76.58	37.63	17.62	1.21	64.80	0.68	0.00
	구례군	3.79	2.96	370.4	71.86	48.42	15.22	1.18	66.02	1.79	0.00
	고흥군	3.04	2.39	299.1	70.07	44.05	18.80	0.71	52.49	0.05	0.00
	보성군	3.78	2.93	374.5	52.59	38.33	19.09	0.98	67.35	0.00	0.00
	화순군	11.04	10.20	1030.8	52.50	30.25	18.86	0.61	67.86	4.20	0.05
	장흥군	3.73	2.70	328.3	55.68	36.12	17.83	0.82	69.53	3.60	0.00
	강진군	4.21	3.46	521.2	80.28	33.15	17.55	1.73	64.21	8.59	0.00
	해남군	4.04	3.24	357.2	67.79	36.99	20.46	0.90	54.54	0.06	0.00
	영암군	11.09	10.34	797.1	52.96	24.51	22.10	1.59	65.85	0.25	0.38
	무안군	6.06	5.34	441.6	64.57	46.63	19.62	0.85	57.00	0.00	0.00
	함평군	4.28	2.91	351.7	60.94	38.07	16.38	0.67	61.36	5.23	0.00
	영광군	7.62	6.54	740.0	65.22	36.46	21.82	1.46	50.04	0.00	0.15
	장성군	5.17	4.57	523.8	70.22	45.10	20.17	0.67	54.64	1.80	0.00
	완도군	3.52	2.73	301.6	58.54	39.08	19.49	1.14	91.51	2.72	0.00
진도군	2.42	1.86	309.7	61.90	37.57	17.51	1.27	80.96	3.34	0.00	
신안군	2.09	1.60	306.4	60.15	44.58	12.28	0.38	90.04	1.87	0.00	
경북	포항시	23.83	22.48	687.9	64.97	23.58	34.32	0.94	55.64	10.77	37.86
	경주시	14.49	13.03	789.5	59.92	28.09	23.61	1.33	73.42	10.99	38.43
	김천시	8.68	7.66	580.4	47.32	38.53	25.18	0.69	56.02	3.13	0.04
	안동시	8.41	6.86	487.7	12.87	32.67	26.77	1.67	51.04	4.85	0.06
	구미시	32.18	30.13	929.7	20.06	39.46	27.38	0.56	65.89	10.96	0.79
	영주시	7.59	6.81	484.5	62.54	35.66	26.32	1.28	59.48	11.08	61.69
	영천시	9.54	8.40	784.9	61.09	33.00	18.55	0.64	57.03	4.17	3.31
	상주시	5.38	4.51	414.2	59.65	33.42	19.11	0.93	50.23	5.77	92.36
	문경시	6.63	4.31	360.9	56.74	38.41	19.66	1.06	64.32	12.62	0.69
	경산시	18.36	16.81	614.7	59.80	27.88	31.88	0.64	63.24	4.33	0.05
	군위군	3.20	2.55	514.0	52.81	58.14	11.47	0.71	60.92	2.58	0.00
	의성군	4.07	3.34	404.6	57.57	35.61	18.28	0.95	71.47	0.96	0.04
	청송군	3.97	2.70	392.7	57.07	44.44	16.40	1.23	72.18	1.98	74.83
	영양군	2.20	1.49	270.5	53.08	42.84	14.76	0.67	65.42	1.19	113.92
	영덕군	4.10	3.09	392.0	63.31	45.31	20.60	1.05	62.40	7.04	27.08
	청도군	5.01	4.38	509.8	61.65	50.97	16.45	1.19	57.49	0.00	72.94
	고령군	6.55	5.33	634.4	65.76	40.86	17.77	1.22	68.13	1.79	0.00
	성주군	7.24	6.46	707.4	56.71	53.32	15.54	0.77	63.03	3.78	0.00
	칠곡군	17.85	16.30	722.9	77.48	29.69	28.60	0.81	71.54	9.42	52.10
	예천군	4.54	3.37	405.0	59.00	38.63	17.38	0.66	53.80	5.83	0.00
봉화군	3.04	2.39	343.2	50.29	46.44	14.39	0.53	56.75	0.00	0.00	
울진군	7.57	6.28	855.7	62.64	38.44	18.18	1.34	65.31	3.51	0.40	
울릉군	4.09	1.58	372.1	60.80	49.89	7.61	1.26	98.75	3.73	0.00	
경남	창원시	30.15	26.28	674.3	58.98	21.31	34.46	0.83	60.04	9.91	33.07
	진주시	14.97	13.47	583.6	63.55	18.48	32.22	1.16	52.24	2.28	67.79
	통영시	10.45	8.92	465.4	67.52	31.25	25.51	0.92	76.51	6.42	66.85
	사천시	11.30	10.17	654.4	63.74	35.93	27.45	1.06	66.63	4.65	3.49
	김해시	26.28	23.53	610.6	58.43	21.82	33.52	0.57	51.84	11.61	28.66
	밀양시	10.63	9.54	720.8	61.27	35.94	22.64	0.91	53.77	0.16	0.51
	거제시	27.69	26.14	700.8	75.39	34.41	26.98	0.92	60.43	5.02	4.47
양산시	24.53	23.03	808.3	61.16	27.10	29.76	0.60	45.66	4.85	16.51	

구분	자치단체명	자체세입 비중 (%)	지방세 비중 (%)	1인당 지방세 부담액 (천원)	의무 지출 비율 (%)	자본시설 지출비율 (%)	사회 복지비 비율 (%)	행사축제 경비비율 (%)	경상 수지 비율 (%)	관리 채무 비율 (%)	공기업 부채 비율 (%)
	의령군	5.40	3.94	592.2	66.84	38.04	18.28	0.91	60.19	0.36	0.92
	함안군	14.24	12.64	816.7	62.19	33.75	24.62	1.22	76.82	0.00	2.41
	창녕군	8.39	7.00	599.6	63.56	33.78	24.47	1.40	68.47	0.07	0.83
	고성군	7.36	5.68	558.6	57.12	35.97	20.17	1.22	65.03	0.16	0.00
	남해군	4.38	3.28	334.7	61.57	38.40	23.42	1.04	67.19	0.00	0.00
	하동군	4.45	3.58	395.9	56.55	41.27	18.57	1.33	73.84	0.00	0.00
	산청군	4.86	3.72	514.1	70.48	42.23	19.40	0.77	67.97	0.00	0.00
	함양군	4.39	3.70	392.1	49.12	46.91	17.79	1.50	61.03	0.00	0.00
	거창군	4.91	4.07	380.9	57.52	33.44	21.97	1.54	67.21	2.09	14.75
	합천군	3.84	2.98	433.9	66.29	44.41	17.62	1.25	78.71	0.00	1.58
제주	제주시 서귀포시	24.28	22.25	2144.8	42.05	32.72	19.59	0.62	66.34	10.90	53.55

3-4. 지역발전분야

구분	자치단체명	1인당 지방 소득세 (천원)	인구변화 (명)	취업 특화도	SOC 변화율 (%)	생산가능 인구대비 서비스업 변화율 (%)	생산가능 인구대비 제조업 변화율 (%)	인구 소멸 지수 (Z*)	쇠퇴지수	노령 의존율 (%)	고용 민감도
서울	종로구	2,172.8	-2,759	0.0626	0.00	6.54	0.18	-1.816		20.75	-0.177
	중구	5,250.6	-770	0.0706	0.00	4.90	-0.49	-1.556		20.72	-2.811
	용산구	693.8	-3,920	0.0601	-0.04	10.42	-0.16	-0.482		19.52	-1.885
	성동구	258.1	1,870	0.0659	0.32	1.62	-0.03	0.302		16.79	1.064
	광진구	160.7	-3,661	0.0685	0.00	3.93	-0.07	0.095		14.38	1.496
	동대문구	129.3	-5,569	0.0614	0.33	2.71	0.01	-0.791		19.46	0.122
	종랑구	58.4	-3,185	0.0905	-0.99	1.85	0.05	-0.258		17.37	1.117
	성북구	123.2	-9,475	0.0927	0.00	2.29	-0.01	0.042		18.55	-1.226
	강북구	53.3	-4,036	0.1034	3.30	4.17	-0.08	-1.370		21.75	-0.211
	도봉구	61.8	-3,341	0.1199	-0.01	5.87	-0.03	-0.429		18.88	1.234
	노원구	83.7	-7,554	0.1654	-0.01	6.83	-0.02	1.081		16.20	0.129
	은평구	60.8	-7,013	0.0829	-0.43	6.38	-0.03	-0.173		18.96	1.630
	서대문구	186.7	1,603	0.0719	0.01	10.32	-0.16	-1.153		19.82	1.206
	마포구	369.9	-8,380	0.0735	-0.01	8.21	-0.17	0.320		16.27	-0.435
	양천구	152.3	-7,576	0.0877	-0.01	5.34	-0.07	1.313		13.88	-1.041
	강서구	135.3	5,703	0.0808	0.08	5.85	-0.07	0.885		15.30	2.311
	구로구	194.7	-5,248	0.0823	0.01	2.60	-0.05	1.085		17.20	0.239
	금천구	372.7	-1,226	0.1151	0.00	2.09	0.04	-0.223		17.16	0.642
	영등포구	1,090.0	-8,838	0.0624	-3.21	2.88	-0.14	0.173		17.68	0.644
	부산	동작구	140.1	-301	0.0954	-3.14	9.90	-0.05	-0.052		17.69
관악구		78.3	-3,557	0.0858	0.00	4.53	-0.09	-1.117		16.41	-2.581
서초구		1,081.4	-1,034	0.0406	-0.35	11.97	-0.10	1.453		14.76	-1.649
강남구		1,611.6	-11,249	0.0518	-0.01	8.86	-0.06	0.563		13.68	-1.734
송파구		290.2	-3,674	0.0634	-0.48	5.63	-0.07	1.218		13.65	1.908
강동구		129.8	-15,071	0.0773	-1.56	4.85	-0.09	0.976		15.09	-0.784
중구		654.1	-670	0.1429	-6.28	64.38	-1.18	-4.043		28.61	1.342
서구		155.4	-3,115	0.1139	-7.38	22.04	-0.31	-3.146		29.09	0.881
동구		345.8	-2,313	0.1117	-4.18	15.31	0.26	-3.627		31.48	0.724
영도구		100.8	-3,094	0.1030	-4.28	8.73	-0.13	-3.176		29.67	3.312
부산진구		211.2	-5,312	0.1222	0.01	4.34	-0.03	-1.343		21.03	2.718
동래구		129.2	-319	0.1091	-6.31	8.52	-0.03	-1.393		19.43	1.273
남구		265.6	-4,510	0.1143	-4.99	7.19	0.00	-1.312		21.98	3.284
북구		74.8	-409	0.1436	-2.04	9.75	0.00	-0.240		15.83	2.380
해운대구		221.7	-3,270	0.1021	-7.06	9.80	-0.03	-0.501		17.84	3.313
사하구		130.5	-3,418	0.1068	-0.40	1.79	-0.08	-0.118		18.08	-0.582
금정구		149.2	-1,552	0.1015	-5.00	4.56	-0.06	-1.806		21.07	-0.318
강서구		632.0	14,267	0.0896	-2.89	0.66	0.02	1.284		16.36	-0.011
연제구		194.4	-3,561	0.1129	-6.70	13.00	-0.26	-1.373		20.42	3.001
수영구		134.8	-661	0.1151	-6.18	15.55	0.01	-2.248		23.00	1.085
사상구	180.7	-5,004	0.1319	-6.07	1.04	-0.01	-0.101		16.56	0.239	
기장군	273.2	5,381	0.1308	-4.32	6.47	0.52	2.548		18.97	2.628	
대구	중구	520.1	-1,280	0.1039	0.01	14.83	-0.07	-1.857		26.46	0.225
	동구	117.9	1,459	0.0912	0.09	6.07	-0.09	-0.078		21.68	4.106
	서구	94.9	-6,649	0.1349	0.01	2.55	0.05	-1.934		21.31	1.746
	남구	94.1	-4,521	0.0976	-0.04	13.01	-0.14	-2.589		25.83	2.995
	북구	120.6	-2,914	0.0775	0.38	0.78	-0.02	1.671		15.23	2.516
	수성구	228.1	-4,961	0.0770	0.00	8.90	-0.11	0.168		16.76	0.730
	달서구	150.7	-11,019	0.0949	0.00	1.08	0.02	1.730		13.57	1.915
	달성군	202.8	25,421	0.0855	0.30	1.17	0.08	0.987		15.50	3.460
인천	중구	658.1	629	0.0822	0.64	34.74	0.42	0.471		18.77	-0.707
	동구	201.3	-1,621	0.1277	0.00	5.64	-0.27	-0.060		24.69	1.464
	남구	82.8	11,920	0.1104	1.47	3.63	-0.04	-0.806		18.41	1.026

구분	자치단체명	1인당 지방 소득세 (천원)	인구변화 (명)	취업 특화도	SOC 변화율 (%)	생산가능 인구대비 서비스업 변화율 (%)	생산가능 인구대비 제조업 변화율 (%)	인구 소멸 지수 (Z*)	쇠퇴지수	노령 의존율 (%)	고용 민감도
	연수구	308.4	9,399	0.0890	-0.56	7.74	0.18	2.099		10.63	3.042
	남동구	181.1	-832	0.1080	0.02	0.77	0.02	1.429		13.18	0.186
	부평구	116.7	-6,567	0.0931	-0.01	1.70	-0.07	0.791		14.19	1.749
	계양구	66.6	-4,215	0.0981	0.75	3.18	0.00	1.507		11.21	0.987
	서구	149.7	5,879	0.1134	-0.09	0.68	0.04	3.104		10.88	2.493
	강화군	89.8	301	0.0269	2.04	27.69	0.63	-3.297		46.06	-2.162
	옹진군	340.4	374	0.0136	1.15	238.81	-6.43	-2.493		30.72	-2.039
광주	동구	269.7	-3,050	0.0903	-0.05	19.04	-0.73	-1.393		28.38	3.157
	서구	271.4	4,397	0.1156	-0.04	10.39	0.01	0.906		15.04	2.958
	남구	110.0	-1,676	0.1304	-0.02	14.36	-0.23	0.294		19.83	2.202
	북구	128.1	-5,394	0.0981	0.04	3.81	-0.02	1.402		15.98	3.019
	광산구	183.4	2,158	0.1079	0.31	1.73	0.18	5.138		10.72	1.766
대전	동구	68.6	-4,747	0.1131	0.01	4.23	-0.08	0.887		20.71	1.419
	중구	104.9	-3,861	0.0948	-0.39	12.42	-0.10	0.370		20.74	2.079
	서구	170.5	-60	0.0861	0.49	9.21	-0.08	2.266		12.94	-0.227
	유성구	299.1	7,757	0.0674	0.12	5.18	0.06	5.041		9.73	2.287
울산	대덕구	302.8	-4,242	0.1197	-0.95	3.05	0.05	1.728		15.21	0.083
	중구	116.5	-2,072	0.1218	0.03	8.19	-0.09	1.122		13.60	0.415
	남구	426.0	-3,000	0.1000	0.05	6.83	-0.10	2.408		10.68	1.372
	동구	249.7	-488	0.0698	-0.16	12.13	-0.36	4.436		10.33	-2.862
	북구	799.6	4,164	0.0860	-0.16	3.52	0.14	5.873		8.61	0.147
세종	울주군	444.4	-263	0.0800	2.56	2.48	0.18	2.092		15.84	1.666
	세종시	226.5	32,048	0.1446	2.12	6.11	0.15	1.309		14.70	4.697
경기	수원시	267.6	8,680	0.1094	0.25	1.84	-0.02	3.145		11.16	1.012
	성남시	397.7	2,046	0.1104	0.05	1.70	0.01	1.124		14.55	1.265
	의정부시	79.4	4,201	0.1478	0.29	5.40	-0.08	0.341		16.70	2.389
	안양시	178.3	-819	0.1287	0.00	1.90	0.01	1.507		13.19	2.308
	부천시	118.9	1,650	0.1159	0.13	0.52	-0.01	1.040		12.76	0.938
	광명시	152.2	-5,761	0.1134	-6.67	3.17	0.00	2.299		13.99	2.360
	평택시	308.9	9,883	0.1352	1.52	2.10	0.01	2.442		15.12	1.129
	동두천시	70.9	205	0.1280	0.55	17.12	0.24	0.471		22.90	0.364
	안산시	208.5	-8,652	0.1337	-0.06	0.67	0.05	3.166		10.41	0.951
	고양시	131.2	11,200	0.0855	0.21	1.21	0.03	1.169		14.41	2.927
	과천시	487.4	-5,414	0.1197	-0.15	85.74	0.26	1.585		15.61	1.835
	구리시	109.3	6,852	0.1134	0.00	9.80	-0.09	1.043		13.75	1.916
	남양주시	95.0	8,334	0.1207	1.24	0.95	0.06	1.922		15.56	2.517
	오산시	143.4	1,688	0.1107	0.27	8.18	0.06	5.752		10.23	2.666
	시흥시	217.6	4,307	0.1420	-0.04	0.38	-0.01	3.613		10.03	-0.042
	군포시	151.3	-2,881	0.1247	-0.30	1.64	0.16	3.261		12.96	2.460
	의왕시	276.4	-1,056	0.1484	0.82	4.87	0.58	1.820		13.93	2.828
	하남시	152.4	44,309	0.0957	1.71	4.83	0.02	-2.014		15.14	6.009
	용인시	318.0	14,607	0.0784	0.50	1.36	0.02	2.669		15.09	1.551
	파주시	211.0	7,155	0.1033	1.23	1.03	0.20	2.439		16.69	2.638
	이천시	720.5	5,335	0.0967	0.72	4.39	0.26	2.529		16.61	4.372
	안성시	269.5	2,590	0.0881	0.38	2.92	0.06	1.344		20.40	1.843
	김포시	164.2	13,007	0.1020	0.23	0.44	0.08	2.779		15.42	3.170
	화성시	636.4	44,101	0.0944	0.43	0.25	0.07	4.041		11.55	1.483
	광주시	171.5	14,893	0.0889	2.21	0.78	0.12	1.866		14.29	3.788
	양주시	129.3	114	0.1401	0.27	1.28	0.09	1.666		17.97	2.070
	포천시	171.7	-519	0.1236	3.00	0.91	0.34	0.441		21.44	3.059
	여주시	164.3	471	0.0826	5.26	7.52	0.25	0.162		25.07	1.284
	연천군	80.7	175	0.1020	1.47	26.96	0.72	0.664		32.99	2.369
	가평군	184.9	406	0.0917	1.84	41.70	1.05	-1.466		31.86	1.576
	양평군	140.2	2,938	0.0890	-12.15	26.36	0.90	-1.869		31.28	3.075

구분	자치단체명	1인당 지방 소득세 (천원)	인구변화 (명)	취업 특화도	SOC 변화율 (%)	생산가능 인구대비 서비스업 변화율 (%)	생산가능 인구대비 제조업 변화율 (%)	인구 소멸 지수 (Z*)	쇠퇴지수	노령 의존율 (%)	고용 민감도
강원	춘천시	135.0	2,515	0.1145	1.16	8.43	0.12	-0.321		20.66	0.412
	원주시	139.4	4,816	0.1638	-0.75	5.56	-0.03	0.468		16.96	2.826
	강릉시	164.4	-806	0.1329	0.12	9.51	0.22	-0.835		24.66	1.573
	동해시	121.2	-609	0.0755	0.04	23.36	-0.07	0.006		22.66	0.468
	태백시	118.8	-480	0.0716	-0.44	58.21	0.00	-0.599		27.28	2.871
	속초시	113.8	-256	0.0955	-0.06	36.75	0.20	0.618		21.44	3.163
	삼척시	161.3	-1,252	0.0751	0.32	33.96	0.86	-0.994		30.06	2.121
	함천군	89.6	-272	0.0583	-2.94	28.81	0.35	-0.821		31.05	2.226
	횡성군	116.2	179	0.0659	-3.24	28.65	0.92	-2.104		36.76	1.078
	영월군	135.4	-174	0.0808	0.47	51.07	2.35	-3.188		36.73	1.785
	평창군	135.6	-202	0.0660	-4.49	61.72	-0.66	-2.129		33.24	-1.991
	정선군	562.6	-511	0.0636	0.15	63.90	1.62	-2.864		33.49	-0.877
	철원군	66.1	-798	0.0350	-3.40	43.84	1.05	1.207		27.24	1.712
	화천군	97.0	-762	0.0607	-11.07	82.53	2.51	2.525		25.84	-1.215
	양구군	65.9	-101	0.0552	0.90	82.11	-2.66	2.129		24.21	5.597
인제군	97.7	-546	0.0705	-6.11	66.06	-0.71	3.394		24.11	3.261	
고성군	88.4	38	0.0879	-2.89	59.57	1.67	-3.000		34.67	1.132	
양양군	154.0	-266	0.0847	-2.91	88.10	-1.12	-2.504		38.95	1.965	
충북	청주시	254.0	-716	0.0845	-0.62	1.57	0.00	2.512		14.63	0.874
	충주시	157.1	314	0.1943	-2.42	6.75	0.30	-0.293		23.28	4.396
	제천시	133.4	321	0.2850	-0.22	12.76	0.35	-0.396		24.78	2.523
	보은군	113.1	-77	0.0564	1.59	37.52	0.87	-1.711		48.30	-0.379
	옥천군	133.1	-166	0.0839	0.30	12.94	-0.15	-2.080		38.78	-0.427
	영동군	82.8	-172	0.0516	-8.60	29.22	-0.82	-2.304		42.38	0.540
	증평군	162.0	637	0.0884	15.09	34.93	1.82	1.925		20.07	0.238
	진천군	464.7	1,925	0.0781	-8.93	6.36	0.16	0.754		23.26	4.042
	괴산군	117.9	172	0.0563	-17.25	26.77	-0.91	-3.858		47.01	0.509
	음성군	378.2	1,342	0.0548	23.18	3.55	0.73	0.308		24.43	1.937
단양군	157.0	-271	0.0771	-11.67	58.18	1.27	-2.541		39.39	0.360	
충남	천안시	229.4	11,915	0.1050	0.75	1.60	0.07	2.651		12.18	0.410
	공주시	212.9	-1,379	0.1026	1.01	11.85	0.16	-1.622		32.04	2.294
	보령시	167.5	-918	0.0947	-6.58	16.63	-0.07	-1.046		32.67	2.446
	아산시	528.9	5,026	0.0965	1.35	2.25	0.37	3.683		16.23	3.597
	서산시	470.8	571	0.0978	1.21	10.73	0.54	1.880		23.58	2.056
	논산시	98.5	-1,093	0.0692	3.09	8.51	-0.13	-0.564		34.00	-0.028
	계룡시	118.1	871	0.1003	0.82	62.71	-0.98	2.911		12.10	3.957
	당진시	394.9	1,446	0.0735	-5.58	7.08	0.12	2.803		24.00	-0.729
	금산군	224.4	-286	0.0312	-4.38	8.47	1.00	-1.414		41.87	1.615
	부여군	103.3	-981	0.0472	0.35	23.57	0.18	-2.047		47.45	0.570
	서천군	120.2	-929	0.0516	2.67	21.63	1.18	-2.393		51.68	0.499
	청양군	120.1	254	0.0411	-26.26	38.28	-0.18	-1.933		52.34	0.202
	홍성군	117.0	5,411	0.0843	-3.15	17.41	0.14	-1.321		33.00	4.712
	예산군	150.4	-2,268	0.0758	-14.77	14.51	1.10	-2.282		41.32	1.357
태안군	204.4	380	0.0824	5.13	56.97	0.90	-2.295		40.87	0.490	
전북	전주시	123.3	-817	0.1270	-4.49	3.81	0.00	1.339		16.86	0.996
	군산시	160.0	-986	0.1976	-3.90	5.27	-0.23	1.368		21.48	-0.702
	익산시	125.1	-1,722	0.1441	2.58	3.48	-0.10	0.540		22.43	-0.360
	정읍시	86.8	-836	0.0775	7.89	11.47	0.07	-0.758		37.87	2.245
	남원시	103.1	-704	0.0570	-1.17	17.23	-0.09	-0.579		38.44	0.996
	김제시	120.2	-988	0.0756	4.41	9.89	0.52	-1.388		45.29	2.207
	완주군	369.3	119	0.0826	0.56	8.30	0.19	1.218		29.48	0.615
	진안군	69.8	-152	0.0704	4.14	26.06	0.94	-0.405		52.64	0.675
	무주군	87.2	-266	0.0625	-20.07	70.02	2.04	-1.458		49.87	1.113
장수군	73.1	336	0.0609	9.55	49.57	2.40	-1.622		49.20	0.745	

구분	자치단체명	1인당 지방 소득세 (천원)	인구변화 (명)	취업 특화도	SOC 변화율 (%)	생산가능 인구대비 서비스업 변화율 (%)	생산가능 인구대비 제조업 변화율 (%)	인구 소멸 지수 (Z*)	쇠퇴지수	노령 의존율 (%)	고용 민감도
	임실군	68.9	-97	0.0606	27.05	38.70	1.01	-1.895		53.52	-1.484
	순창군	77.3	-323	0.0617	9.55	32.26	0.44	-1.334		51.88	2.576
	고창군	76.0	540	0.0437	17.61	22.44	1.32	-2.295		48.44	0.977
	부안군	81.3	113	0.0495	4.52	30.58	0.32	-2.266		46.68	0.707
전남	목포시	88.0	-716	0.2776	-0.41	11.05	-0.02	1.325		18.73	1.108
	여수시	414.3	-1,307	0.1336	0.49	7.75	-0.12	1.212		22.31	1.118
	순천시	110.1	-317	0.1276	0.27	7.92	0.45	0.993		18.68	2.055
	나주시	306.4	6,189	0.0698	1.04	11.25	-0.40	-1.309		35.34	1.959
	광양시	345.6	1,929	0.0843	0.50	9.36	0.34	3.689		14.69	0.043
	담양군	127.1	193	0.0847	-5.37	11.87	0.16	-1.179		44.71	0.477
	곡성군	91.8	-293	0.0463	-2.85	41.88	-2.15	-1.455		55.17	-1.603
	구례군	63.1	90	0.0395	-17.65	67.14	-1.81	-1.117		49.78	-1.668
	고흥군	57.5	-965	0.0425	-15.29	21.72	0.23	-3.356		67.41	0.009
	보성군	64.3	-893	0.0573	-18.30	38.93	-3.88	-1.142		59.66	0.771
	화순군	135.5	-553	0.1284	0.20	16.61	0.14	-0.961		36.44	-2.373
	장흥군	58.2	-2,866	0.0654	-10.59	30.74	0.12	-1.346		49.98	-0.043
	강진군	89.2	-1,015	0.0589	-8.72	40.34	0.00	0.708		51.70	1.789
	해남군	76.6	-1,095	0.0458	-5.92	17.38	-0.73	2.613		47.00	-6.114
	영암군	253.1	-1,117	0.0661	-1.17	9.31	-0.83	2.768		36.87	-4.226
	무안군	100.6	-178	0.0731	5.63	15.18	0.07	0.620		29.91	2.215
	함평군	76.0	-505	0.0497	10.87	28.43	1.74	-0.864		55.95	2.180
	영광군	370.6	-655	0.0530	0.33	9.10	-0.78	0.271		42.36	-1.714
	장성군	169.4	-301	0.0838	-3.24	14.59	1.79	1.566		43.96	0.433
	완도군	53.9	-370	0.0324	0.39	33.08	0.58	-0.299		49.11	0.062
진도군	72.5	-401	0.0552	0.19	57.44	-1.05	-0.032		53.80	-2.131	
신안군	53.9	-640	0.0265	-1.38	42.80	-1.60	-2.344		53.10	2.012	
경북	포항시	223.9	-3,030	1.0469	-0.82	3.24	0.17	1.029		17.48	0.411
	경주시	284.7	-410	0.0817	0.67	2.51	0.17	-0.776		26.47	1.169
	김천시	211.9	2,065	0.0588	-0.45	8.62	0.26	-0.828		29.32	3.598
	안동시	112.2	-524	0.1463	0.28	11.64	-0.07	0.237		30.23	1.956
	구미시	479.6	-114	0.0975	0.03	1.72	0.02	4.355		9.68	-0.544
	영주시	140.2	-542	0.1563	0.72	13.64	0.13	-1.177		33.52	1.758
	영천시	164.8	-148	0.0510	1.11	4.86	0.51	-1.613		37.38	0.405
	상주시	78.3	-632	0.0503	-7.41	12.29	0.35	-1.913		43.12	1.016
	문경시	75.7	-1,102	0.0527	-3.58	20.40	-0.47	-0.664		39.68	2.190
	경산시	182.0	1,057	0.0738	0.32	1.99	0.10	0.834		19.06	2.335
	군위군	118.5	41	0.0374	-1.38	31.41	1.08	-4.533		61.01	2.422
	의성군	72.6	-491	0.0639	6.26	24.45	0.17	-3.095		64.12	-0.150
	청송군	116.8	-109	0.0281	-11.06	68.54	1.22	-2.085		53.43	1.340
	영양군	55.9	-198	0.0320	8.85	105.65	0.00	-2.642		55.80	1.400
	영덕군	81.2	-159	0.0733	0.01	47.93	-1.83	-2.479		55.81	-1.806
	청도군	111.8	-185	0.0277	5.91	22.82	0.86	-4.035		53.21	2.285
	고령군	192.0	-368	0.0514	-2.32	2.71	2.29	-0.693		39.65	2.163
	성주군	146.1	157	0.0418	5.19	4.57	0.15	-1.735		41.74	3.632
	칠곡군	158.0	322	0.0825	0.77	2.17	0.40	2.313		17.23	2.438
	예천군	105.1	1,484	0.0260	10.35	34.50	0.85	-2.113		57.04	1.159
봉화군	113.2	-292	0.1362	5.93	44.21	2.59	-2.181		52.89	3.981	
울진군	472.9	-180	0.0515	-17.02	51.46	0.14	-0.621		37.94	0.881	
울릉군	91.9	-155	0.0489	0.09	189.03	-20.99	-4.445		29.33	-1.091	
경남	창원시	230.1	-6,663	0.0839	0.34	0.78	0.00	1.444		14.22	1.131
	진주시	177.0	2,182	0.0890	0.16	3.63	-0.03	0.291		19.59	2.138
	통영시	103.7	-1,066	0.0604	0.63	22.24	0.07	1.354		20.98	-4.008
	사천시	237.7	-593	0.0593	0.71	10.72	-0.38	0.774		27.19	-0.771

구분	자치단체명	1인당 지방소득세 (천원)	인구변화 (명)	취업 특화도	SOC 변화율 (%)	생산가능인구대비 서비스업 변화율 (%)	생산가능인구대비 제조업 변화율 (%)	인구소멸지수 (Z*)	쇠퇴지수	노령 의존율 (%)	고용 민감도
	김해시	187.0	321	0.0797	0.41	0.58	0.02	3.421		11.86	0.192
	밀양시	123.9	416	0.0520	1.21	9.72	-0.26	-1.990		34.91	0.518
	거제시	224.7	1,222	0.0494	-1.29	8.69	0.11	5.612		10.82	-2.235
	양산시	226.8	15,661	0.1388	-1.15	1.83	0.06	1.688		14.89	1.960
	의령군	151.0	-453	0.0648	1.96	30.62	0.72	-3.102		57.33	0.219
	함안군	252.9	-247	0.0624	4.04	1.61	0.16	-0.059		30.03	1.995
	창녕군	218.5	134	0.0520	-1.26	10.58	0.50	-1.815		41.49	0.815
	고성군	167.2	-620	0.0533	4.42	19.14	-1.80	-1.749		41.07	0.627
	남해군	68.5	-734	0.0337	7.16	58.03	0.47	-3.390		59.53	1.178
	하동군	126.8	-657	0.0425	1.57	30.00	-1.13	-2.868		46.54	0.008
	산청군	129.5	9	0.0396	-0.16	34.19	3.82	-2.091		54.05	-0.465
	함양군	71.4	-102	0.0409	2.32	36.04	0.00	-1.376		50.93	1.722
	거창군	77.7	43	0.0308	-10.41	23.08	0.06	-1.648		38.24	3.461
	합천군	73.2	-1,136	0.0312	2.03	25.04	-0.81	-3.715		60.63	0.434
제주	제주시	268.5	16,584	0.0925	-0.04	5.13	0.00	-0.341		19.49	1.865
	서귀포시										

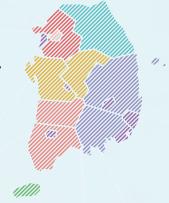

Chapter

II

2017년도 지방자치단체별 지표

- | | |
|------------|-------------|
| 1. 서울특별시 | 10. 강원도 |
| 2. 부산광역시 | 11. 충청북도 |
| 3. 대구광역시 | 12. 충청남도 |
| 4. 인천광역시 | 13. 전라북도 |
| 5. 광주광역시 | 14. 전라남도 |
| 6. 대전광역시 | 15. 경상북도 |
| 7. 울산광역시 | 16. 경상남도 |
| 8. 세종특별자치시 | 17. 제주특별자치도 |
| 9. 경기도 | |

Korea Research Institute for Local Administration



2017년도 지방자치연감
지표로 보는 **한국의 지방자치**

1. 서울특별시

- | | |
|-----------|------------|
| 1-1. 서울본청 | 1-14. 서대문구 |
| 1-2. 종로구 | 1-15. 마포구 |
| 1-3. 중구 | 1-16. 양천구 |
| 1-4. 용산구 | 1-17. 강서구 |
| 1-5. 성동구 | 1-18. 구로구 |
| 1-6. 광진구 | 1-19. 금천구 |
| 1-7. 동대문구 | 1-20. 영등포구 |
| 1-8. 중랑구 | 1-21. 동작구 |
| 1-9. 성북구 | 1-22. 관악구 |
| 1-10. 강북구 | 1-23. 서초구 |
| 1-11. 도봉구 | 1-24. 강남구 |
| 1-12. 노원구 | 1-25. 송파구 |
| 1-13. 은평구 | 1-26. 강동구 |



1-1. 서울본청

1) 지표

■ 개황통계

구분	단위	고유값	전국지자체대비(Z*)	시도본청대비(Z*)	서울지역대비(Z*)
인구	천명	9,930.62	44.202	2.104	72.356
면적	km ²	605.20	0.450	-0.854	62.396
사업체수	백개	8,201.56	50.754	2.465	58.410
인구밀도	명	16,409	2.008	3.636	-0.160
예산규모	백억원	2,750.38	71.413	3.088	287.244
GRDP	천억원	0.00	-0.818	-0.912	0.000
주택보급률	%	98.47	-0.603	-1.179	0.000
사설학원수/학령인구	개소(천명)	9.17	0.473	0.187	0.143
CO 배출량	백톤	622.06	25.240	1.288	64.944
PM10 배출량	톤	1,423.73	0.500	-0.558	33.899

■ 자치행정분야

구분	단위	고유값	전국지자체대비(Z*)	시도본청대비(Z*)	서울지역대비(Z*)
공무원 1인당 주민수	명	572	2.694	0.332	3.353
과장급 이상 상위직 공무원 비율	%	2.75	-4.120	-1.931	-8.005
재정규모 대비 인건비 비율		3.57	-2.539	-0.110	-5.130
정보공개율		95.24	-1.736	-0.369	-0.991
자치단체 청렴도지수		6.92	-1.950	-0.835	-3.424
교통안전지수		77.57	-0.344	-0.509	0.000
소방공무원 1인당 주민수	명	1,591	0.644	1.262	-0.112
노인 천명당 노인여가복지시설수	개소	1.98	-1.052	-1.185	-0.018
주민 만명당 병상수	개수	87.02	-0.644	-1.055	-0.098
국공립보육시설이용아동 비율	%	28.43	0.876	3.319	-0.205

■ 지방재정분야

구분	단위	고유값	전국지자체대비(Z*)	시도본청대비(Z*)	서울지역대비(Z*)
자체세입 비중	%	59.86	4.576	2.317	3.288
지방세 비중		57.87	5.255	2.304	4.511
1인당 지방세부담액	천원	1,566.6	2.242	1.112	4.786
의무지출비율	%	39.09	-1.737	-1.281	-4.759
자본시설지출비율		11.61	-1.284	0.018	0.418
사회복지비비율		31.70	-0.073	0.443	-2.513
행사축제경비비율		0.16	-1.471	-0.313	-2.056
경상수지비율		70.72	-0.138	-0.128	-0.939
관리채무비율		16.35	3.824	0.228	15.312
공기업부채비율		98.43	1.108	-0.471	-0.420

■ 지역발전분야

구분	단위	고유값	전국지자체대비(Z*)	시도본청대비(Z*)	서울지역대비(Z*)
1인당 지방소득세	천원	422.24	0.467	2.442	-0.158
인구변화	명	-108,261	-16.707	-2.127	-23.069
취업특화도		0.082	-0.122	-0.737	0.047
SOC 변화율	%	1.57	0.392	-0.249	1.539
생산가능인구 대비 서비스업변화율	%(십만명)	0.15	-0.699	-0.601	-1.849
생산가능인구 대비 제조업변화율	%(백만명)	0.00	-0.004	-0.420	0.593
인구소멸지수	Z*	0.00	0.005	-0.190	0.000
쇠퇴지수			83.756	0.349	101.553
노령의존율	%	16.73	-0.762	-0.525	-0.234
고용민감도		-0.332	-0.848	-1.548	-0.264

2) 요약그래프

■ 개황통계

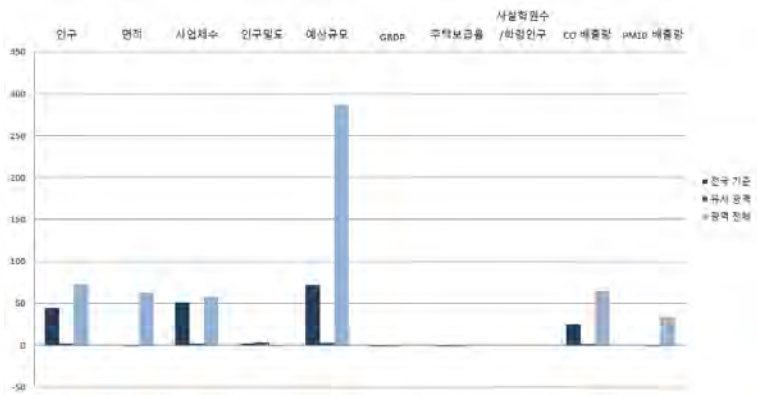

■ 자치행정분야

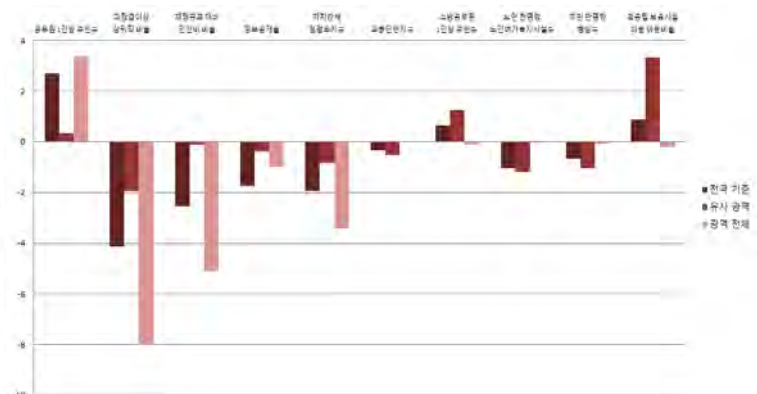

■ 지방재정분야

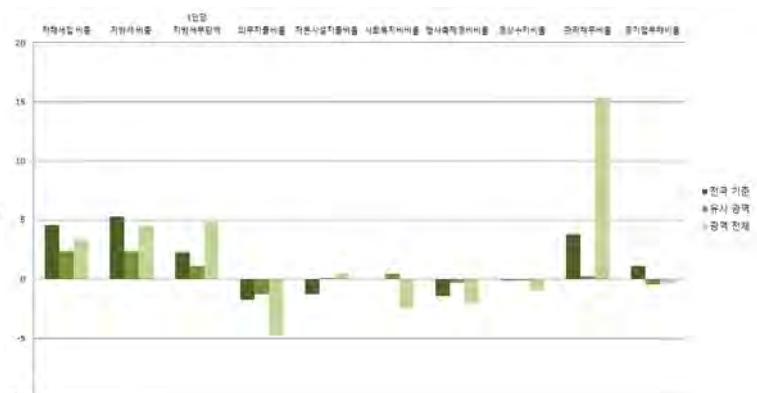

■ 지역발전분야

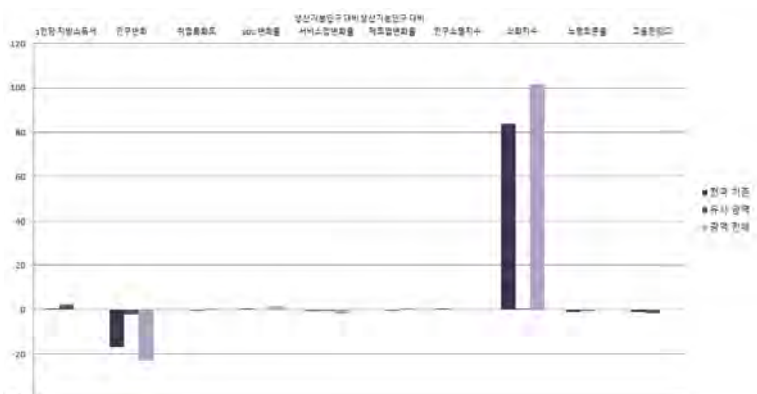

1-2. 종로구

1) 지표

■ 개황통계

구분	단위	고유값	전국지자체대비(Z*)	자치구대비(Z*)	서울지역대비(Z*)
인구	천명	152.74	-0.329	-1.144	-1.856
면적	km ²	23.91	-1.078	-0.532	-0.032
사업체수	백개	406.64	1.486	1.261	0.583
인구밀도	명	6,387	0.393	-0.678	-2.242
예산규모	백억원	34.05	-0.515	-0.352	-1.358
GRDP	천억원	0.00	-0.818	-1.407	0.000
주택보급률	%	91.09	-1.281	-1.946	-1.611
사설학원수/학령인구	개소(천명)	12.59	1.605	0.864	1.150
CO 배출량	백톤	16.41	-0.312	-0.435	-0.921
PM10 배출량	톤	28.89	-0.193	-0.393	-0.696

■ 자치행정분야

구분	단위	고유값	전국지자체대비(Z*)	자치구대비(Z*)	서울지역대비(Z*)
공무원 1인당 주민수	명	126	-0.596	-1.852	-2.099
과장급 이상 상위직 공무원 비율	%	5.14	-1.112	-1.175	-0.114
재정규모 대비 인건비 비율		29.48	3.532	2.339	1.838
정보공개율		96.10	-1.123	-1.270	-0.590
자치단체 청렴도지수		7.92	0.673	0.006	-0.224
교통안전지수		76.86	-0.511	-0.524	-0.185
소방공무원 1인당 주민수	명	531	-0.845	-1.416	-2.046
노인 천명당 노인여가복지시설수	개소	1.97	-1.053	-0.627	-0.042
주민 만명당 병상수	개수	215.73	0.713	0.519	2.726
국공립보육시설이용아동 비율	%	42.76	1.905	1.930	1.465

■ 지방재정분야

구분	단위	고유값	전국지자체대비(Z*)	자치구대비(Z*)	서울지역대비(Z*)
자체세입 비중	%	32.69	1.822	1.624	0.873
지방세 비중		23.68	1.318	1.360	0.752
1인당 지방세부담액	천원	640.7	0.221	1.879	1.347
의무지출비율	%	69.45	0.159	-1.032	-1.301
자본시설지출비율		19.37	-0.676	1.008	2.952
사회복지비율		32.51	-0.019	-2.528	-2.399
행사축제경비비율		0.78	-0.041	1.222	1.594
경상수지비율		88.21	0.852	-0.207	0.927
관리채무비율		0.00	-0.780	-0.503	-0.200
공기업부채비율		76.70	0.762	0.131	-0.611

■ 지역발전분야

구분	단위	고유값	전국지자체대비(Z*)	자치구대비(Z*)	서울지역대비(Z*)
1인당 지방소득세	천원	2,172.81	4.796	2.600	1.422
인구변화	명	-2,759	-0.495	-0.098	0.349
취업특화도		0.063	-0.390	-1.414	-0.728
SOC 변화율	%	0.00	0.116	0.463	0.208
생산가능인구 대비 서비스업변화율	%(십만명)	6.54	-0.465	-0.154	0.311
생산가능인구 대비 제조업변화율	%(백만명)	0.18	0.103	1.204	2.138
인구소멸지수	Z*	-1.82	-0.870	-1.041	-1.931
쇠퇴지수			-2.727	-4.359	-5.086
노령의존율	%	20.75	-0.484	0.560	1.481
고용민감도		-0.177	-0.759	-0.720	-0.160

2) 요약그래프

■ 개황통계

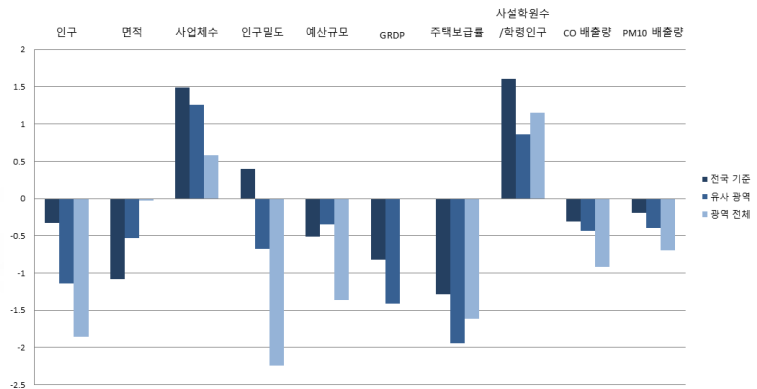
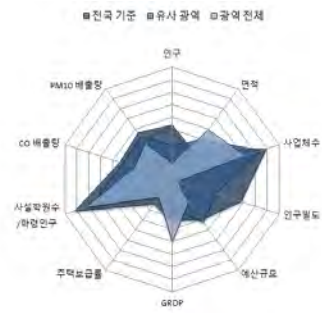

■ 자치행정분야

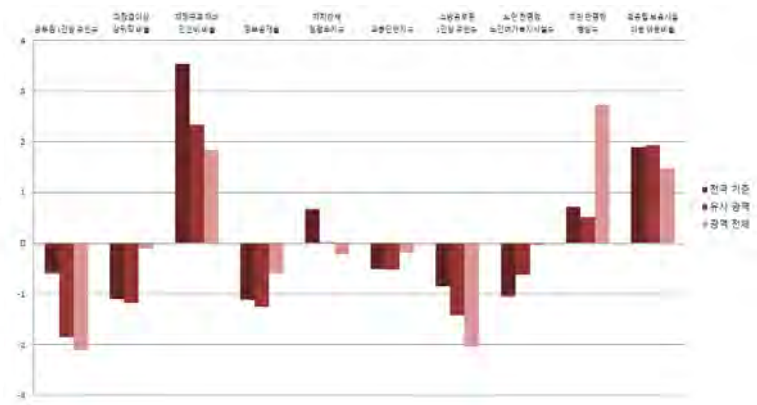

■ 지방재정분야

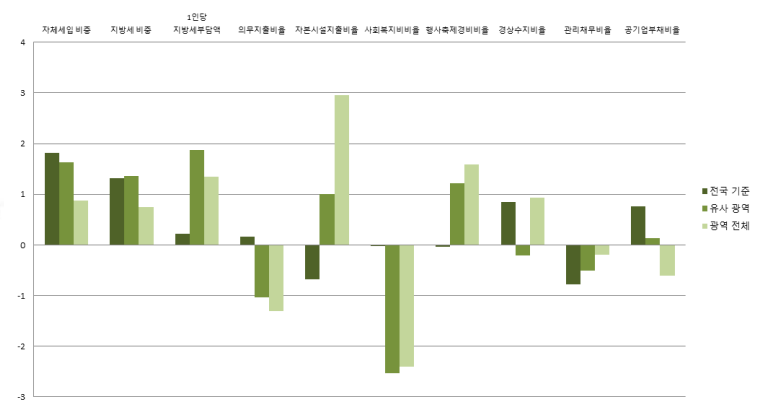

■ 지역발전분야

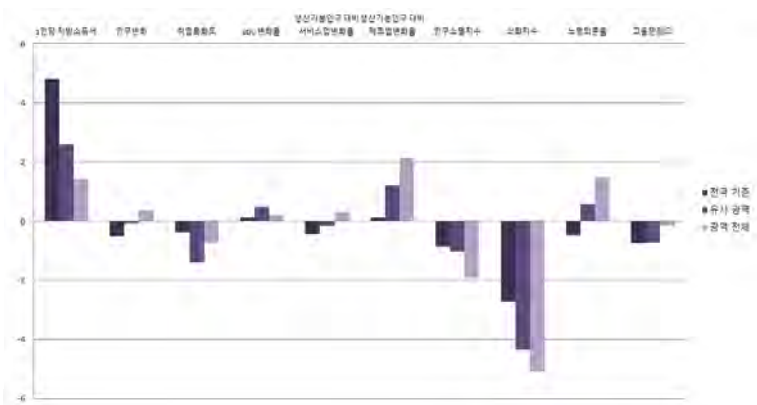
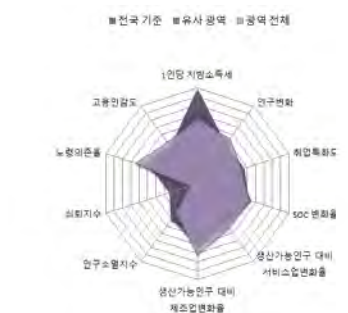

1-3. 중구

1) 지표

■ 개황통계

구분	단위	고유값	전국지자체대비(Z*)	자치구대비(Z*)	서울지역대비(Z*)
인구	천명	125.25	-0.454	-1.328	-2.064
면적	km ²	9.96	-1.114	-0.818	-1.530
사업체수	백개	636.40	2.939	3.178	2.287
인구밀도	명	12,574	1.390	0.238	-0.957
예산규모	백억원	38.80	-0.389	0.023	-0.853
GRDP	천억원	0.00	-0.818	-1.407	0.000
주택보급률	%	101.96	-0.282	0.286	0.762
사설학원수/학령인구	개소(천명)	8.70	0.315	-0.091	0.002
CO 배출량	백톤	20.28	-0.149	-0.252	-0.501
PM10 배출량	톤	39.02	-0.188	-0.358	-0.445

■ 자치행정분야

구분	단위	고유값	전국지자체대비(Z*)	자치구대비(Z*)	서울지역대비(Z*)
공무원 1인당 주민수	명	104	-0.761	-2.051	-2.372
과장급 이상 상위직 공무원 비율	%	5.33	-0.872	-0.978	0.514
재정규모 대비 인건비 비율		32.16	4.160	2.948	2.558
정보공개율	%	96.60	-0.767	-0.930	-0.357
자치단체 청렴도지수		7.79	0.332	-0.407	-0.640
교통안전지수	%	68.54	-2.464	-3.018	-2.353
소방공무원 1인당 주민수		명	461	-0.943	-1.520
노인 천명당 노인여가복지시설수	개소	1.68	-1.090	-0.848	-0.748
주민 만명당 병상수	개수	131.66	-0.174	-0.249	0.882
국공립보육시설이용아동 비율	%	46.11	2.145	2.191	1.856

■ 지방재정분야

구분	단위	고유값	전국지자체대비(Z*)	자치구대비(Z*)	서울지역대비(Z*)
자체세입 비중	%	42.67	2.834	2.748	1.760
지방세 비중		32.54	2.338	2.598	1.726
1인당 지방세부담액	천원	1,186.6	1.413	4.511	3.375
의무지출비율	%	67.88	0.061	-1.155	-1.480
자본시설지출비율		14.34	-1.070	0.114	1.310
사회복지비율		32.08	-0.048	-2.582	-2.460
행사축제경비비율		0.77	-0.064	1.186	1.535
경상수지비율		88.00	0.841	-0.219	0.905
관리채무비율		0.00	-0.780	-0.503	-0.200
공기업부채비율		106.74	1.240	0.436	-0.347

■ 지역발전분야

구분	단위	고유값	전국지자체대비(Z*)	자치구대비(Z*)	서울지역대비(Z*)
1인당 지방소득세	천원	5,250.62	12.408	7.024	4.200
인구변화	명	-770	-0.190	0.299	0.790
취업특화도	%	0.071	-0.282	-1.079	-0.415
SOC 변화율		0.00	0.116	0.464	0.209
생산가능인구 대비 서비스업변화율	%(십만명)	4.90	-0.525	-0.336	-0.242
생산가능인구 대비 제조업변화율	%(백만명)	-0.49	-0.300	-2.047	-3.685
인구소멸지수	Z*	-1.56	-0.744	-0.906	-1.655
쇠퇴지수			-3.855	-5.555	-5.706
노령의존율	%	20.72	-0.485	0.556	1.471
고용민감도		-2.811	-2.278	-2.385	-1.940

2) 요약그래프

개황통계

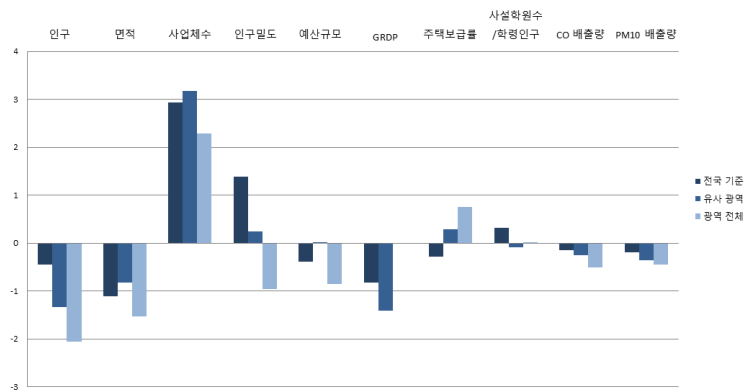
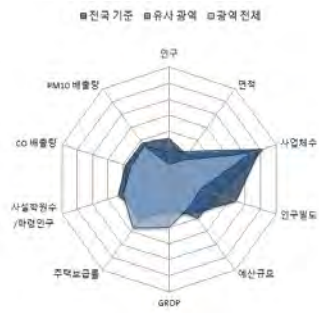

자치행정분야

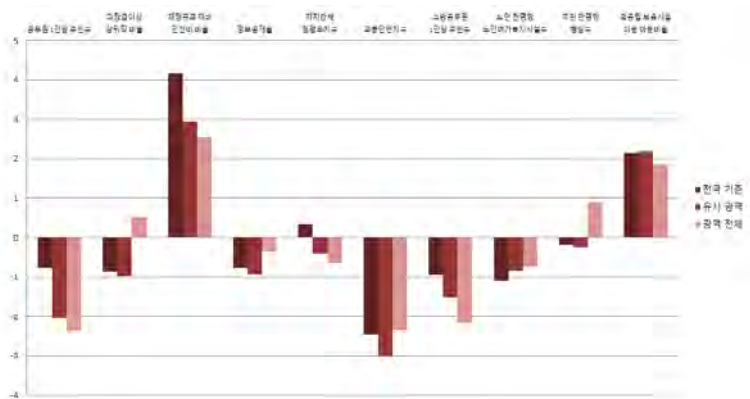

지방재정분야

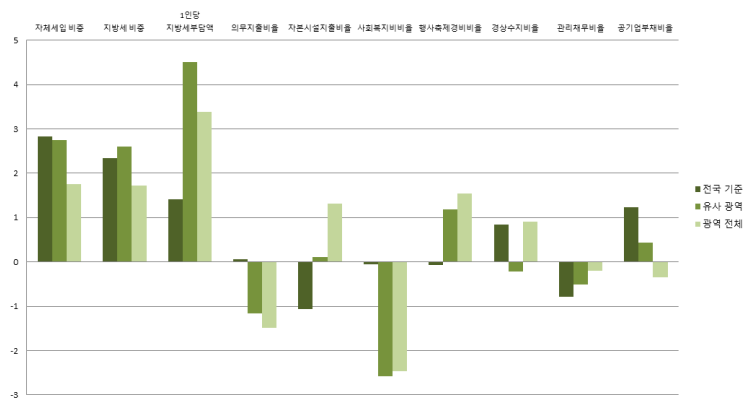

지역발전분야

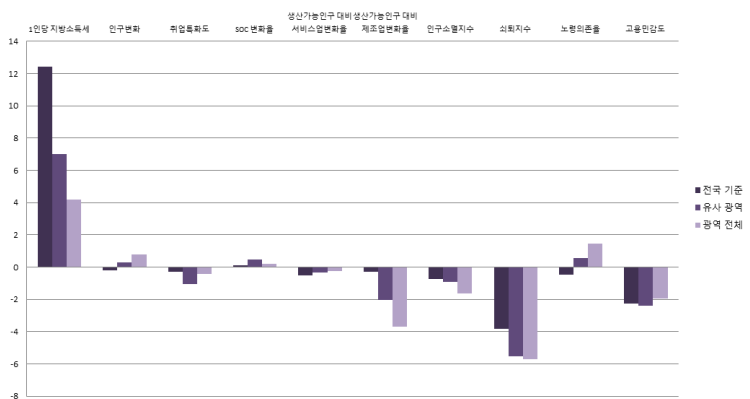

1-4. 용산구

1) 지표

■ 개황통계

구분	단위	고유값	전국지자체대비(Z*)	자치구대비(Z*)	서울지역대비(Z*)
인구	천명	230.24	0.024	-0.625	-1.267
면적	km ²	21.87	-1.083	-0.574	-0.251
사업체수	백개	209.94	0.243	-0.380	-0.876
인구밀도	명	10,529	1.061	-0.064	-1.382
예산규모	백억원	33.13	-0.539	-0.424	-1.455
GRDP	천억원	0.00	-0.818	-1.407	0.000
주택보급률	%	95.79	-0.849	-0.981	-0.585
사설학원수/학령인구	개소(천명)	5.36	-0.791	-0.910	-0.982
CO 배출량	백톤	18.88	-0.208	-0.318	-0.653
PM10 배출량	톤	47.56	-0.183	-0.330	-0.233

■ 자치행정분야

구분	단위	고유값	전국지자체대비(Z*)	자치구대비(Z*)	서울지역대비(Z*)
공무원 1인당 주민수	명	190	-0.122	-1.281	-1.313
과장급 이상 상위직 공무원 비율	%	5.31	-0.898	-0.999	0.448
재정규모 대비 인건비 비율		30.11	3.680	2.482	2.007
정보공개율		97.69	0.009	-0.189	0.151
자치단체 청렴도지수		8.22	1.460	0.961	0.736
교통안전지수	%	79.07	0.008	0.138	0.392
소방공무원 1인당 주민수		명	933	-0.279	-0.821
노인 천명당 노인여가복지시설수	개소	2.21	-1.022	-0.443	0.543
주민 만명당 병상수	개수	43.65	-1.101	-1.054	-1.049
국공립보육시설이용아동 비율	%	31.12	1.069	1.025	0.108

■ 지방재정분야

구분	단위	고유값	전국지자체대비(Z*)	자치구대비(Z*)	서울지역대비(Z*)
자체세입 비중	%	32.66	1.819	1.621	0.870
지방세 비중		24.88	1.456	1.527	0.884
1인당 지방세부담액	천원	414.1	-0.274	0.787	0.506
의무지출비율	%	72.67	0.360	-0.781	-0.934
자본시설지출비율		10.96	-1.335	-0.487	0.206
사회복지비율		42.93	0.666	-1.205	-0.933
행사축제경비비율		0.59	-0.479	0.534	0.476
경상수지비율		84.35	0.634	-0.427	0.515
관리채무비율		0.00	-0.780	-0.503	-0.200
공기업부채비율		76.39	0.757	0.127	-0.614

■ 지역발전분야

구분	단위	고유값	전국지자체대비(Z*)	자치구대비(Z*)	서울지역대비(Z*)
1인당 지방소득세	천원	693.77	1.138	0.474	0.087
인구변화	명	-3,920	-0.674	-0.330	0.091
취업특화도	%	0.060	-0.424	-1.519	-0.825
SOC 변화율		-0.04	0.110	0.448	0.178
생산가능인구 대비 서비스업변화율		%(십만명)	10.42	-0.324	0.278
생산가능인구 대비 제조업변화율	%(백만명)	-0.16	-0.099	-0.423	-0.777
인구소멸지수	Z*	-0.48	-0.228	-0.348	-0.515
쇠퇴지수			0.031	-1.523	-0.654
노령의존율	%	19.52	-0.568	0.316	0.958
고용민감도		-1.885	-1.743	-1.799	-1.314

2) 요약그래프

■ 개황통계

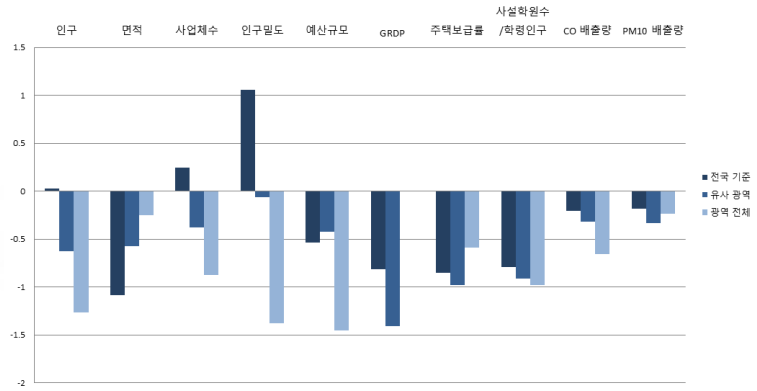
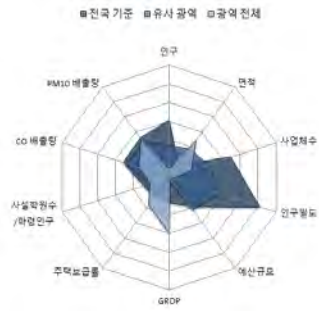

■ 자치행정분야

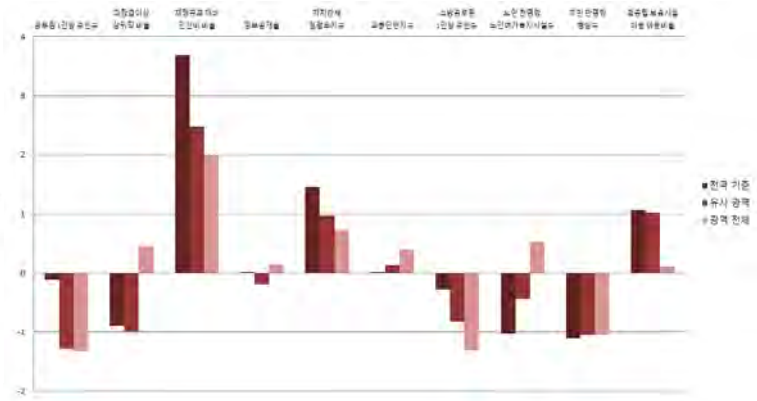

■ 지방재정분야

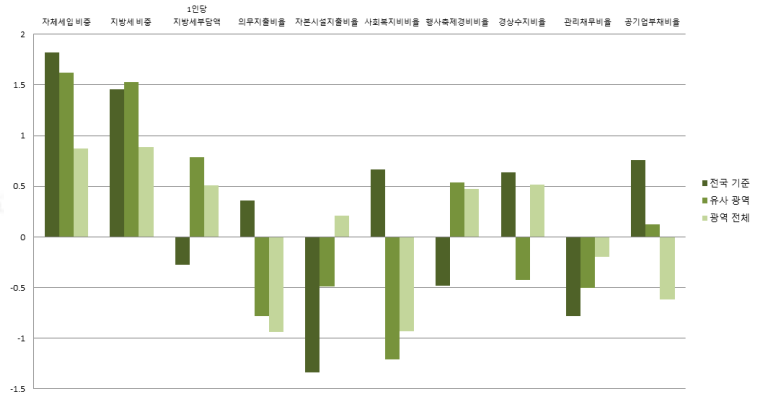

■ 지역발전분야

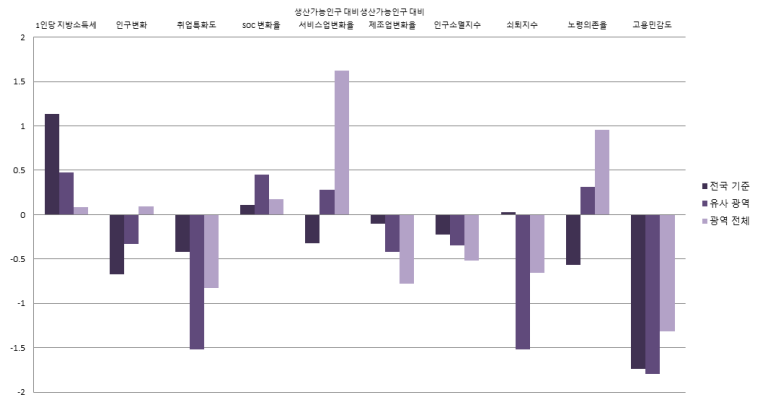
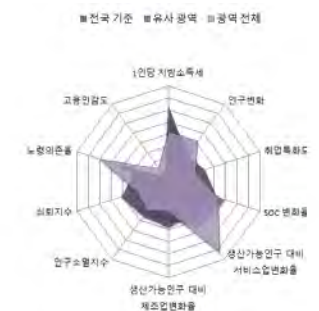

1-5. 성동구

1) 지표

■ 개황통계

구분	단위	고유값	전국지자체대비(Z*)	자치구대비(Z*)	서울지역대비(Z*)
인구	천명	299.26	0.339	-0.163	-0.744
면적	km ²	16.86	-1.096	-0.676	-0.789
사업체수	백개	265.81	0.596	0.086	-0.462
인구밀도	명	17,750	2.224	1.005	0.118
예산규모	백억원	38.97	-0.385	0.036	-0.835
GRDP	천억원	0.00	-0.818	-1.407	0.000
주택보급률	%	104.44	-0.055	0.794	1.302
사설학원수/학령인구	개소(천명)	6.76	-0.329	-0.568	-0.571
CO 배출량	백톤	19.47	-0.183	-0.290	-0.589
PM10 배출량	톤	29.46	-0.192	-0.391	-0.682

■ 자치행정분야

구분	단위	고유값	전국지자체대비(Z*)	자치구대비(Z*)	서울지역대비(Z*)
공무원 1인당 주민수	명	239	0.240	-0.846	-0.714
과장급 이상 상위직 공무원 비율	%	5.79	-0.293	-0.502	2.033
재정규모 대비 인건비 비율		25.31	2.555	1.392	0.716
정보공개율		97.85	0.123	-0.080	0.226
자치단체 청렴도지수		7.89	0.595	-0.089	-0.320
교통안전지수	%	80.38	0.316	0.531	0.733
소방공무원 1인당 주민수		명	2,285	1.619	1.178
노인 천명당 노인여가복지시설수	개소	3.00	-0.921	0.161	2.467
주민 만명당 병상수	개수	58.95	-0.940	-0.914	-0.713
국공립보육시설이용아동 비율	%	48.76	2.336	2.397	2.164

■ 지방재정분야

구분	단위	고유값	전국지자체대비(Z*)	자치구대비(Z*)	서울지역대비(Z*)
자체세입 비중	%	22.26	0.765	0.450	-0.054
지방세 비중		15.55	0.382	0.223	-0.142
1인당 지방세부담액	천원	218.8	-0.700	-0.155	-0.220
의무지출비율	%	78.26	0.709	-0.344	-0.297
자본시설지출비율		8.40	-1.535	-0.943	-0.630
사회복지비율		44.76	0.787	-0.973	-0.676
행사축제경비비율		0.61	-0.433	0.606	0.593
경상수지비율		80.53	0.417	-0.645	0.108
관리채무비율		0.00	-0.780	-0.503	-0.200
공기업부채비율		229.11	3.188	1.681	0.730

■ 지역발전분야

구분	단위	고유값	전국지자체대비(Z*)	자치구대비(Z*)	서울지역대비(Z*)
1인당 지방소득세	천원	258.09	0.061	-0.152	-0.306
인구변화	명	1,870	0.216	0.827	1.376
취업특화도	%	0.066	-0.346	-1.277	-0.599
SOC 변화율		0.32	0.172	0.601	0.478
생산가능인구 대비 서비스업변화율	%(십만명)	1.62	-0.645	-0.701	-1.351
생산가능인구 대비 제조업변화율	%(백만명)	-0.03	-0.019	0.221	0.377
인구소멸지수	Z*	0.30	0.149	0.059	0.317
쇠퇴지수			0.468	-0.649	0.191
노령의존율	%	16.79	-0.758	-0.229	-0.209
고용민감도		1.064	-0.043	0.064	0.679

2) 요약그래프

■ 개황통계

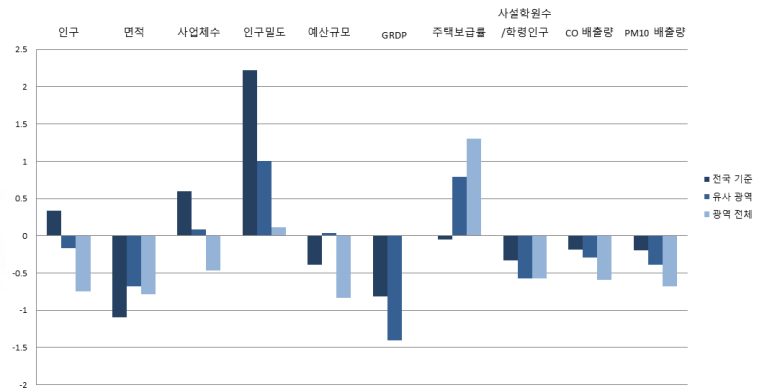

■ 자치행정분야

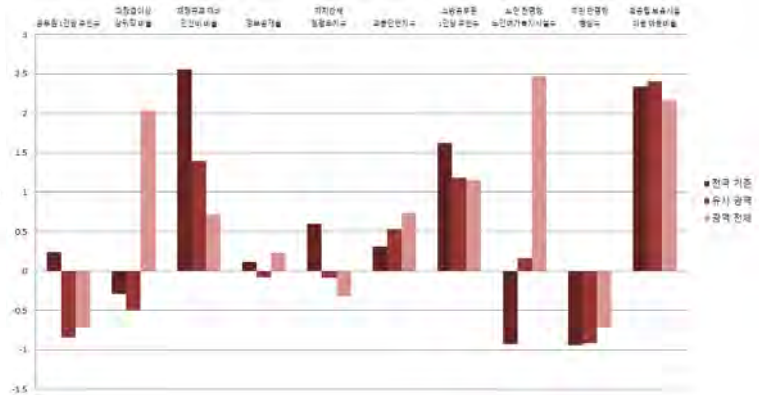

■ 지방재정분야

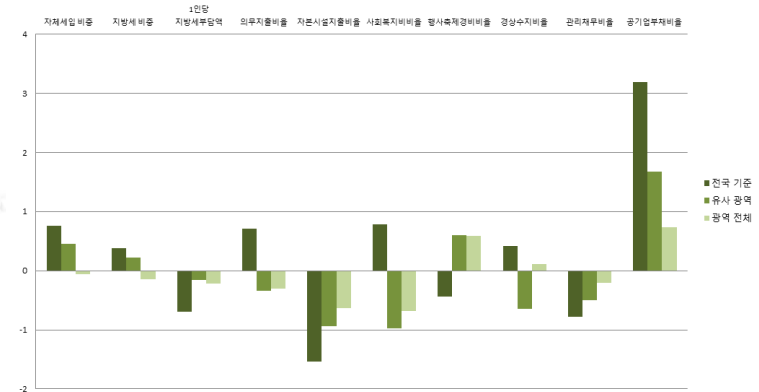
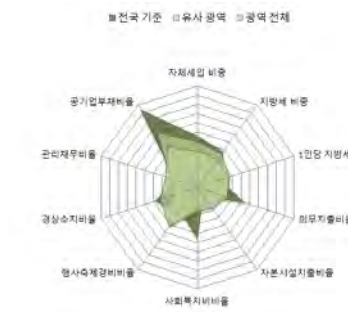

■ 지역발전분야

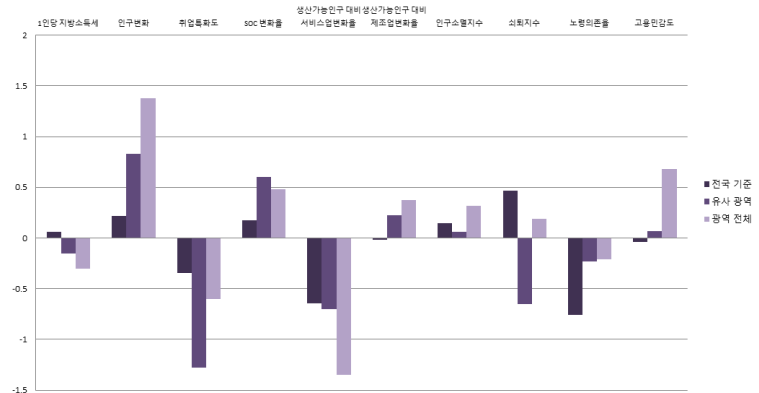

1-6. 광진구

1) 지표

■ 개황통계

구분	단위	고유값	전국지자체대비(Z*)	자치구대비(Z*)	서울지역대비(Z*)
인구	천명	357.22	0.603	0.225	-0.304
면적	km ²	17.06	-1.096	-0.672	-0.767
사업체수	백개	248.95	0.490	-0.055	-0.587
인구밀도	명	20,935	2.738	1.477	0.780
예산규모	백억원	38.36	-0.401	-0.012	-0.900
GRDP	천억원	0.00	-0.818	-1.407	0.000
주택보급률	%	97.94	-0.651	-0.540	-0.116
사설학원수/학령인구	개소(천명)	8.06	0.102	-0.249	-0.187
CO 배출량	백톤	19.13	-0.198	-0.306	-0.626
PM10 배출량	톤	37.90	-0.188	-0.362	-0.472

■ 자치행정분야

구분	단위	고유값	전국지자체대비(Z*)	자치구대비(Z*)	서울지역대비(Z*)
공무원 1인당 주민수	명	310	0.759	-0.220	0.146
과장급 이상 상위직 공무원 비율	%	5.41	-0.772	-0.895	0.778
재정규모 대비 인건비 비율		23.36	2.098	0.949	0.192
정보공개율		98.58	0.642	0.416	0.566
자치단체 청렴도지수		7.92	0.673	0.006	-0.224
교통안전지수	%	82.36	0.781	1.124	1.249
소방공무원 1인당 주민수		명	1,653	0.732	0.244
노인 천명당 노인여가복지시설수	개소	1.71	-1.087	-0.825	-0.675
주민 만명당 병상수	개수	66.07	-0.865	-0.849	-0.557
국공립보육시설이용아동 비율	%	23.99	0.557	0.470	-0.723

■ 지방재정분야

구분	단위	고유값	전국지자체대비(Z*)	자치구대비(Z*)	서울지역대비(Z*)
자체세입 비중	%	19.42	0.477	0.130	-0.307
지방세 비중		13.80	0.181	-0.022	-0.334
1인당 지방세부담액	천원	162.0	-0.824	-0.429	-0.430
의무지출비율	%	88.42	1.343	0.449	0.860
자본시설지출비율		11.27	-1.310	-0.432	0.307
사회복지비율		44.72	0.784	-0.978	-0.681
행사축제경비비율		0.45	-0.802	0.027	-0.348
경상수지비율		71.26	-0.108	-1.173	-0.881
관리채무비율		0.00	-0.780	-0.503	-0.200
공기업부채비율		87.20	0.929	0.237	-0.519

■ 지역발전분야

구분	단위	고유값	전국지자체대비(Z*)	자치구대비(Z*)	서울지역대비(Z*)
1인당 지방소득세	천원	160.73	-0.180	-0.292	-0.394
인구변화	명	-3,661	-0.634	-0.278	0.149
취업특화도		0.068	-0.311	-1.170	-0.500
SOC 변화율	%	0.00	0.116	0.462	0.206
생산가능인구 대비 서비스업변화율	%(십만명)	3.93	-0.561	-0.444	-0.570
생산가능인구 대비 제조업변화율	%(백만명)	-0.07	-0.044	0.021	0.019
인구소멸지수	Z*	0.09	0.049	-0.049	0.097
쇠퇴지수			-0.319	-1.684	-0.488
노령의존율	%	14.38	-0.924	-0.710	-1.236
고용민감도		1.496	0.206	0.337	0.971

2) 요약그래프

■ 개황통계

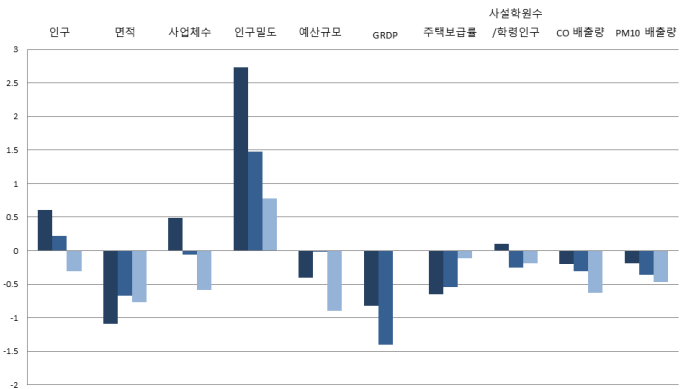
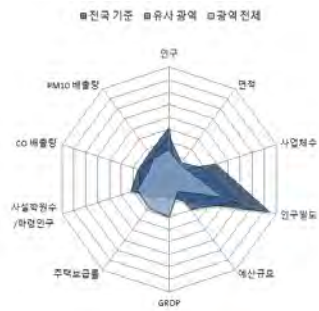

■ 자치행정분야

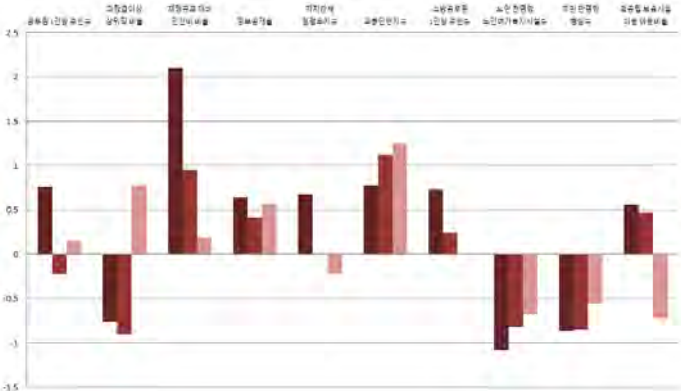

■ 지방재정분야

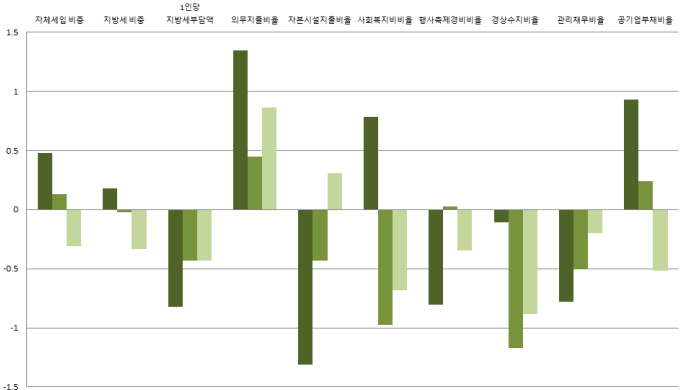

■ 지역발전분야

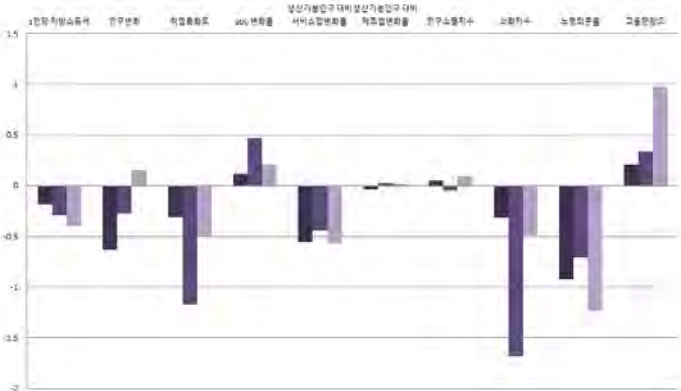
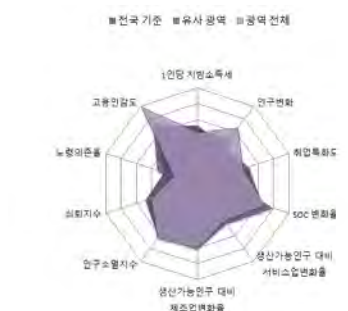

1-7. 동대문구

1) 지표

■ 개황통계

구분	단위	고유값	전국지자체대비(Z*)	자치구대비(Z*)	서울지역대비(Z*)
인구	천명	355.07	0.593	0.211	-0.320
면적	km ²	14.22	-1.103	-0.731	-1.073
사업체수	백개	327.62	0.987	0.602	-0.003
인구밀도	명	24,978	3.389	2.076	1.620
예산규모	백억원	42.80	-0.283	0.337	-0.428
GRDP	천억원	0.00	-0.818	-1.407	0.000
주택보급률	%	107.37	0.214	1.395	1.941
사설학원수/학령인구	개소(천명)	7.15	-0.200	-0.472	-0.456
CO 배출량	백톤	21.74	-0.088	-0.183	-0.342
PM10 배출량	톤	41.11	-0.187	-0.351	-0.393

■ 자치행정분야

구분	단위	고유값	전국지자체대비(Z*)	자치구대비(Z*)	서울지역대비(Z*)
공무원 1인당 주민수	명	267	0.442	-0.602	-0.379
과장급 이상 상위직 공무원 비율	%	4.91	-1.401	-1.413	-0.873
재정규모 대비 인건비 비율		22.95	2.002	0.855	0.082
정보공개율		97.82	0.101	-0.101	0.212
자치단체 청렴도지수		8.04	0.988	0.388	0.160
교통안전지수	%	74.28	-1.116	-1.297	-0.857
소방공무원 1인당 주민수		명	1,359	0.319	-0.191
노인 천명당 노인여가복지시설수	개소	1.93	-1.058	-0.657	-0.139
주민 만명당 병상수	개수	179.57	0.332	0.189	1.933
국공립보육시설이용아동 비율	%	31.11	1.068	1.024	0.107

■ 지방재정분야

구분	단위	고유값	전국지자체대비(Z*)	자치구대비(Z*)	서울지역대비(Z*)
자체세입 비중	%	17.78	0.311	-0.054	-0.453
지방세 비중		12.58	0.040	-0.192	-0.468
1인당 지방세부담액	천원	162.0	-0.824	-0.429	-0.430
의무지출비율	%	79.84	0.808	-0.221	-0.117
자본시설지출비율		9.23	-1.470	-0.795	-0.359
사회복지비율		51.91	1.257	-0.065	0.330
행사축제경비비율		0.31	-1.125	-0.480	-1.173
경상수지비율		76.53	0.191	-0.873	-0.319
관리채무비율		0.00	-0.780	-0.503	-0.200
공기업부채비율		332.40	4.833	2.732	1.639

■ 지역발전분야

구분	단위	고유값	전국지자체대비(Z*)	자치구대비(Z*)	서울지역대비(Z*)
1인당 지방소득세	천원	129.35	-0.258	-0.337	-0.423
인구변화	명	-5,569	-0.927	-0.659	-0.275
취업특화도	%	0.061	-0.407	-1.466	-0.776
SOC 변화율		0.33	0.173	0.605	0.485
생산가능인구 대비 서비스업변화율	%(십만명)	2.71	-0.606	-0.580	-0.984
생산가능인구 대비 제조업변화율	%(백만명)	0.01	0.001	0.385	0.670
인구소멸지수	Z*	-0.79	-0.377	-0.509	-0.843
쇠퇴지수			-0.811	-2.180	-2.148
노령의존율	%	19.46	-0.573	0.303	0.930
고용민감도		0.122	-0.586	-0.531	0.042

2) 요약그래프

■ 개황통계

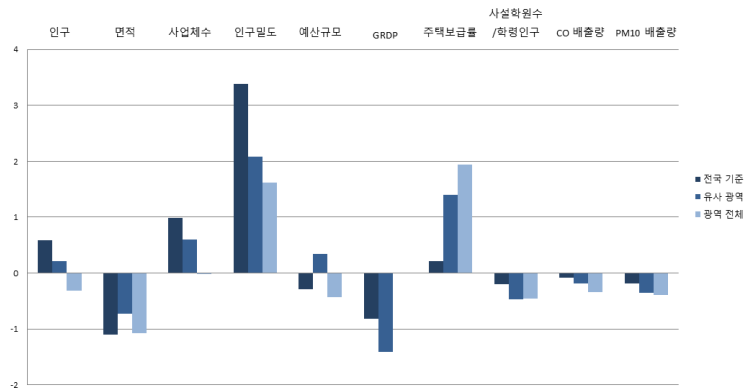
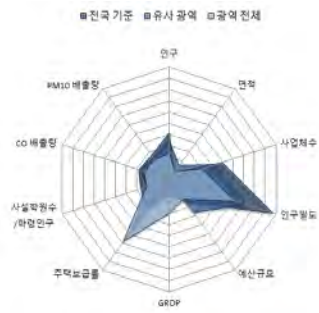

■ 자치행정분야

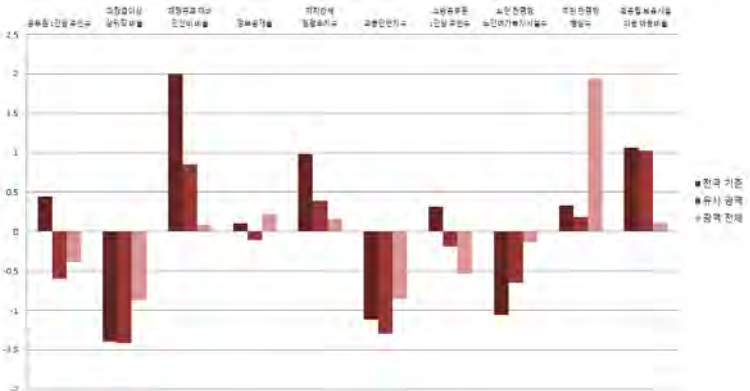

■ 지방재정분야

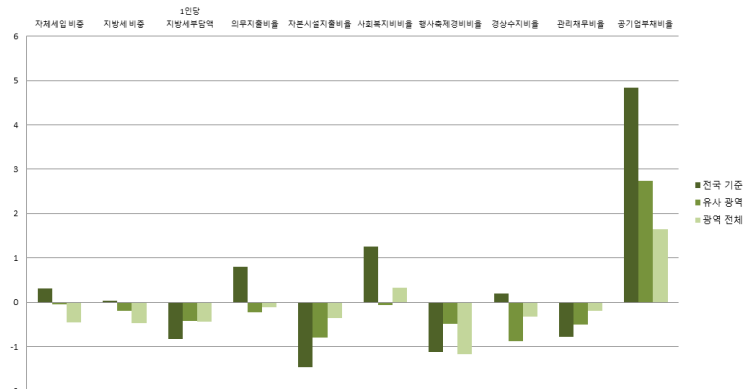

■ 지역발전분야

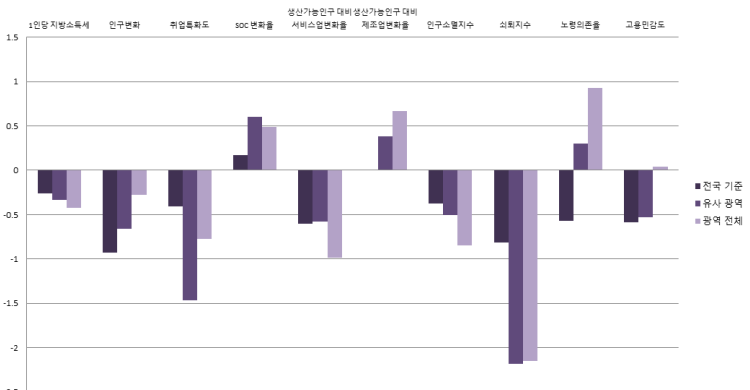
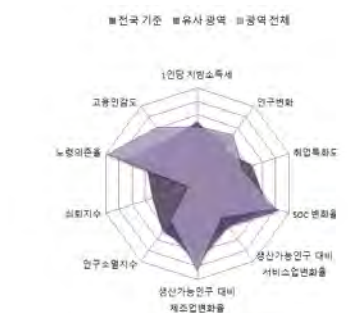

1-8. 중량구

1) 지표

■ 개황통계

구분	단위	고유값	전국지자체대비(Z*)	자치구대비(Z*)	서울지역대비(Z*)
인구	천명	411.01	0.848	0.585	0.105
면적	km ²	18.50	-1.092	-0.643	-0.613
사업체수	백개	279.15	0.681	0.197	-0.363
인구밀도	명	22,222	2.945	1.668	1.047
예산규모	백억원	46.68	-0.181	0.643	-0.016
GRDP	천억원	0.00	-0.818	-1.407	0.000
주택보급률	%	100.91	-0.379	0.069	0.531
사설학원수/학령인구	개소(천명)	5.28	-0.818	-0.929	-1.006
CO 배출량	백톤	21.79	-0.085	-0.180	-0.336
PM10 배출량	톤	42.49	-0.186	-0.347	-0.359

■ 자치행정분야

구분	단위	고유값	전국지자체대비(Z*)	자치구대비(Z*)	서울지역대비(Z*)
공무원 1인당 주민수	명	332	0.925	-0.021	0.421
과장급 이상 상위직 공무원 비율	%	5.37	-0.822	-0.937	0.646
재정규모 대비 인건비 비율		20.51	1.430	0.301	-0.574
정보공개율		99.32	1.169	0.919	0.911
자치단체 청렴도지수		8.33	1.749	1.311	1.088
교통안전지수	%	78.28	-0.177	-0.098	0.186
소방공무원 1인당 주민수		명	1,689	0.783	0.298
노인 천명당 노인여가복지시설수	개소	1.56	-1.106	-0.940	-1.041
주민 만명당 병상수	개수	80.63	-0.712	-0.716	-0.238
국공립보육시설이용아동 비율	%	24.88	0.621	0.540	-0.619

■ 지방재정분야

구분	단위	고유값	전국지자체대비(Z*)	자치구대비(Z*)	서울지역대비(Z*)
자체세입 비중	%	13.51	-0.122	-0.535	-0.832
지방세 비중		9.42	-0.324	-0.634	-0.816
1인당 지방세부담액	천원	91.6	-0.978	-0.768	-0.692
의무지출비율	%	92.69	1.610	0.783	1.346
자본시설지출비율		8.59	-1.520	-0.909	-0.568
사회복지비율		56.04	1.529	0.459	0.911
행사축제경비비율		0.27	-1.217	-0.625	-1.408
경상수지비율		71.39	-0.100	-1.166	-0.867
관리채무비율		0.00	-0.780	-0.503	-0.200
공기업부채비율		85.26	0.898	0.218	-0.536

■ 지역발전분야

구분	단위	고유값	전국지자체대비(Z*)	자치구대비(Z*)	서울지역대비(Z*)
1인당 지방소득세	천원	58.39	-0.433	-0.439	-0.487
인구변화	명	-3,185	-0.561	-0.183	0.254
취업특화도		0.090	-0.014	-0.248	0.359
SOC 변화율	%	-0.99	-0.057	0.034	-0.629
생산가능인구 대비 서비스업변화율	%(십만명)	1.85	-0.637	-0.676	-1.274
생산가능인구 대비 제조업변화율	%(백만명)	0.05	0.026	0.586	1.031
인구소멸지수	Z*	-0.26	-0.120	-0.232	-0.277
쇠퇴지수			0.719	-0.196	0.739
노령의존율	%	17.37	-0.717	-0.113	0.041
고용민감도		1.117	-0.013	0.098	0.715

2) 요약그래프

■ 개황통계

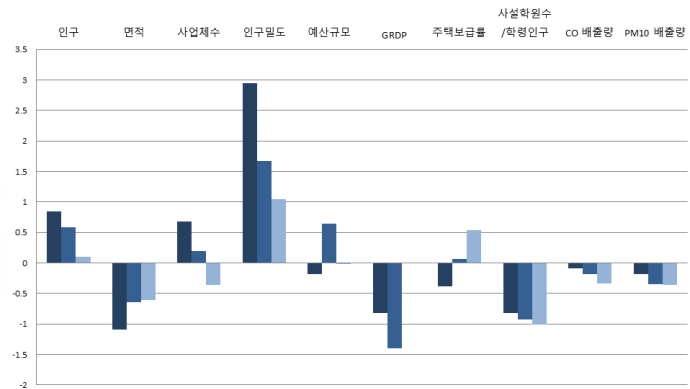
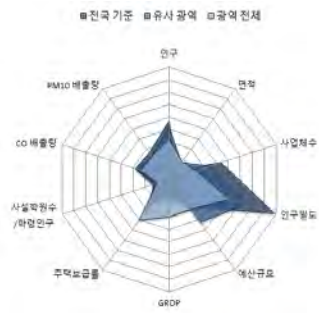

■ 자치행정분야

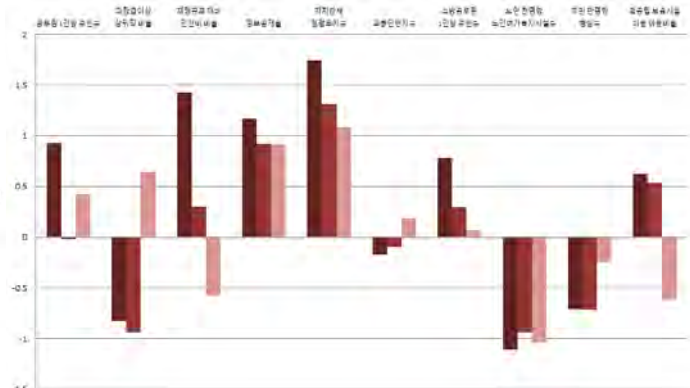
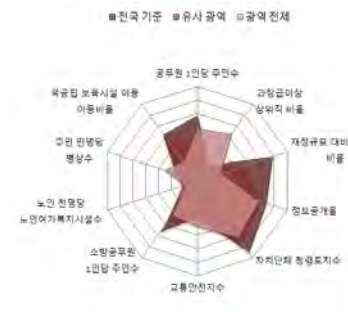

■ 지방재정분야

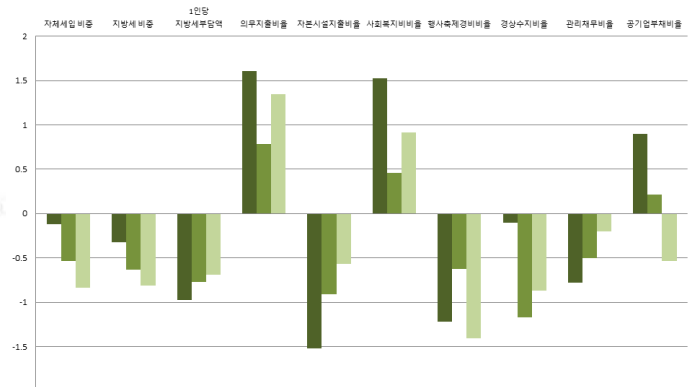

■ 지역발전분야

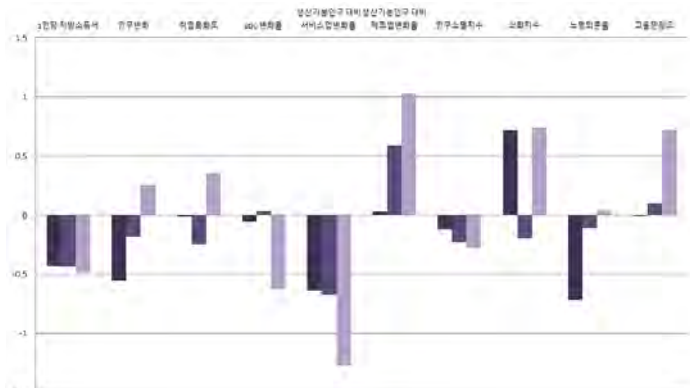

1-9. 성북구

1) 지표

■ 개황통계

구분	단위	고유값	전국지자체대비(Z*)	자치구대비(Z*)	서울지역대비(Z*)
인구	천명	450.36	1.027	0.849	0.403
면적	km ²	24.58	-1.076	-0.518	0.040
사업체수	백개	245.60	0.469	-0.083	-0.612
인구밀도	명	18,323	2.317	1.090	0.237
예산규모	백억원	51.55	-0.052	1.027	0.502
GRDP	천억원	0.00	-0.818	-1.407	0.000
주택보급률	%	93.62	-1.048	-1.425	-1.058
사설학원수/학령인구	개소(천명)	6.38	-0.455	-0.661	-0.683
CO 배출량	백톤	24.99	0.049	-0.029	0.011
PM10 배출량	톤	38.54	-0.188	-0.360	-0.457

■ 자치행정분야

구분	단위	고유값	전국지자체대비(Z*)	자치구대비(Z*)	서울지역대비(Z*)
공무원 1인당 주민수	명	305	0.725	-0.261	0.090
과장급 이상 상위직 공무원 비율	%	5.03	-1.250	-1.289	-0.477
재정규모 대비 인건비 비율		21.16	1.583	0.449	-0.400
정보공개율		95.78	-1.351	-1.488	-0.739
자치단체 청렴도지수		8.10	1.146	0.579	0.352
교통안전지수	%	81.03	0.468	0.726	0.902
소방공무원 1인당 주민수		명	1,938	1.132	0.665
노인 천명당 노인여가복지시설수	개소	1.87	-1.066	-0.703	-0.285
주민 만명당 병상수	개수	69.74	-0.826	-0.815	-0.477
국공립보육시설이용아동 비율	%	29.63	0.962	0.909	-0.066

■ 지방재정분야

구분	단위	고유값	전국지자체대비(Z*)	자치구대비(Z*)	서울지역대비(Z*)
자체세입 비중	%	14.62	-0.009	-0.410	-0.734
지방세 비중		10.00	-0.257	-0.553	-0.752
1인당 지방세부담액	천원	120.3	-0.915	-0.630	-0.585
의무지출비율	%	91.14	1.513	0.662	1.170
자본시설지출비율		8.26	-1.546	-0.967	-0.676
사회복지비율		52.44	1.292	0.002	0.405
행사축제경비비율		0.47	-0.756	0.099	-0.231
경상수지비율		73.56	0.023	-1.042	-0.636
관리채무비율		0.00	-0.780	-0.503	-0.200
공기업부채비율		365.06	5.353	3.065	1.927

■ 지역발전분야

구분	단위	고유값	전국지자체대비(Z*)	자치구대비(Z*)	서울지역대비(Z*)
1인당 지방소득세	천원	123.20	-0.273	-0.346	-0.428
인구변화	명	-9,475	-1.527	-1.439	-1.142
취업특화도		0.093	0.016	-0.156	0.446
SOC 변화율	%	0.00	0.117	0.465	0.211
생산가능인구 대비 서비스업변화율	%(십만명)	2.29	-0.621	-0.627	-1.127
생산가능인구 대비 제조업변화율	%(백만명)	-0.01	-0.010	0.295	0.509
인구소멸지수	Z*	0.04	0.024	-0.077	0.041
쇠퇴지수			-0.219	-1.367	-1.057
노령의존율	%	18.55	-0.635	0.123	0.545
고용민감도		-1.226	-1.363	-1.383	-0.868

2) 요약그래프

개황통계

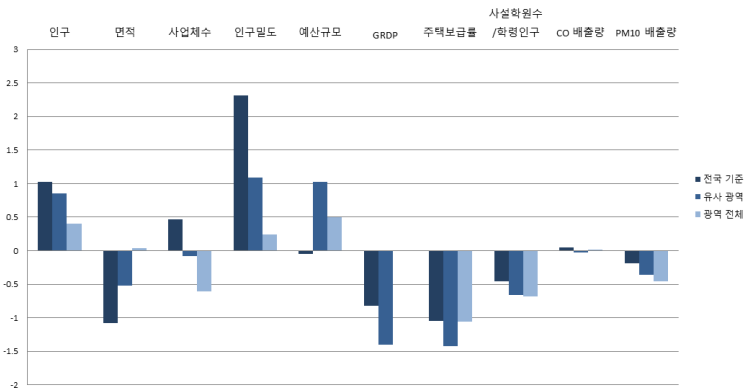
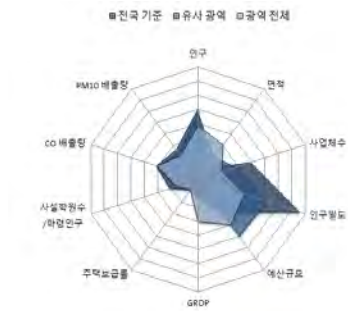

자치행정분야

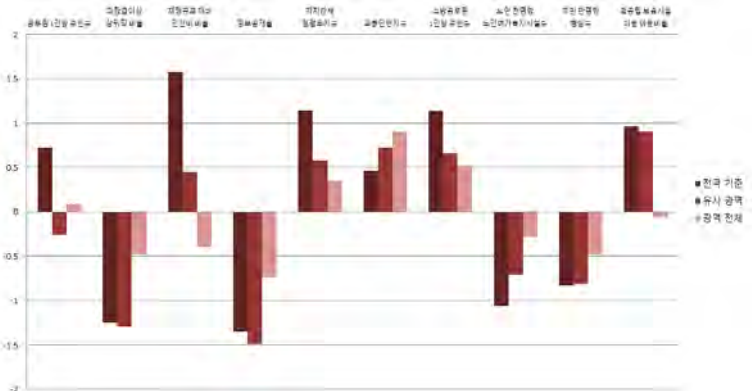

지방재정분야

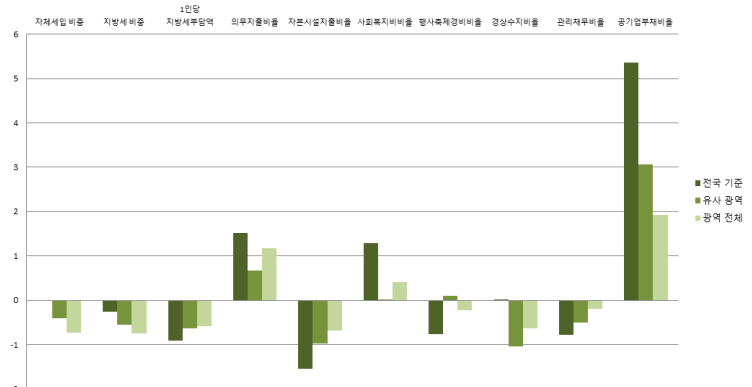

지역발전분야

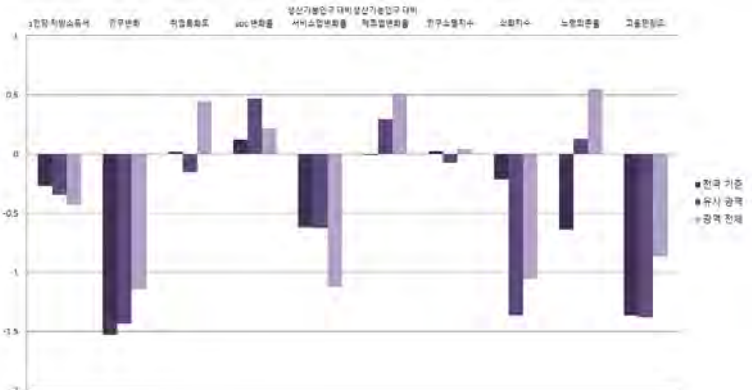

1-10. 강북구

1) 지표

■ 개황통계

구분	단위	고유값	전국지자체대비(Z*)	자치구대비(Z*)	서울지역대비(Z*)
인구	천명	327.20	0.466	0.024	-0.532
면적	km ²	23.60	-1.078	-0.538	-0.066
사업체수	백개	187.42	0.101	-0.568	-1.043
인구밀도	명	13,866	1.599	0.430	-0.689
예산규모	백억원	44.78	-0.231	0.494	-0.217
GRDP	천억원	0.00	-0.818	-1.407	0.000
주택보급률	%	99.79	-0.482	-0.161	0.287
사설학원수/학령인구	개소(천명)	5.01	-0.909	-0.997	-1.087
CO 배출량	백톤	16.99	-0.288	-0.408	-0.859
PM10 배출량	톤	29.09	-0.193	-0.392	-0.691

■ 자치행정분야

구분	단위	고유값	전국지자체대비(Z*)	자치구대비(Z*)	서울지역대비(Z*)
공무원 1인당 주민수	명	280	0.542	-0.482	-0.214
과장급 이상 상위직 공무원 비율	%	5.33	-0.872	-0.978	0.514
재정규모 대비 인건비 비율		19.96	1.301	0.176	-0.722
정보공개율		98.40	0.514	0.294	0.482
자치단체 청렴도지수		8.18	1.356	0.834	0.608
교통안전지수	%	78.60	-0.102	-0.003	0.269
소방공무원 1인당 주민수		명	1,432	0.422	-0.083
노인 천명당 노인여가복지시설수	개소	1.47	-1.117	-1.009	-1.260
주민 만명당 병상수	개수	60.79	-0.921	-0.897	-0.673
국공립보육시설이용아동 비율	%	23.07	0.491	0.399	-0.830

■ 지방재정분야

구분	단위	고유값	전국지자체대비(Z*)	자치구대비(Z*)	서울지역대비(Z*)
자체세입 비중	%	11.89	-0.286	-0.717	-0.976
지방세 비중		8.38	-0.443	-0.779	-0.930
1인당 지방세부담액	천원	91.1	-0.979	-0.771	-0.694
의무지출비율	%	90.99	1.504	0.650	1.153
자본시설지출비율		9.63	-1.439	-0.724	-0.228
사회복지비율		54.18	1.406	0.223	0.650
행사축제경비비율		0.56	-0.548	0.425	0.299
경상수지비율		76.15	0.169	-0.895	-0.359
관리채무비율		0.00	-0.780	-0.503	-0.200
공기업부채비율		150.84	1.942	0.885	0.041

■ 지역발전분야

구분	단위	고유값	전국지자체대비(Z*)	자치구대비(Z*)	서울지역대비(Z*)
1인당 지방소득세	천원	53.34	-0.446	-0.446	-0.491
인구변화	명	-4,036	-0.691	-0.353	0.065
취업특화도		0.103	0.161	0.293	0.864
SOC 변화율	%	3.30	0.693	1.893	2.995
생산가능인구 대비 서비스업변화율	%(십만명)	4.17	-0.552	-0.418	-0.492
생산가능인구 대비 제조업변화율	%(백만명)	-0.08	-0.051	-0.039	-0.089
인구소멸지수	Z*	-1.37	-0.655	-0.809	-1.457
쇠퇴지수			-0.017	-0.943	-0.304
노령의존율	%	21.75	-0.414	0.761	1.909
고용민감도		-0.211	-0.778	-0.741	-0.182

2) 요약그래프

■ 개황통계

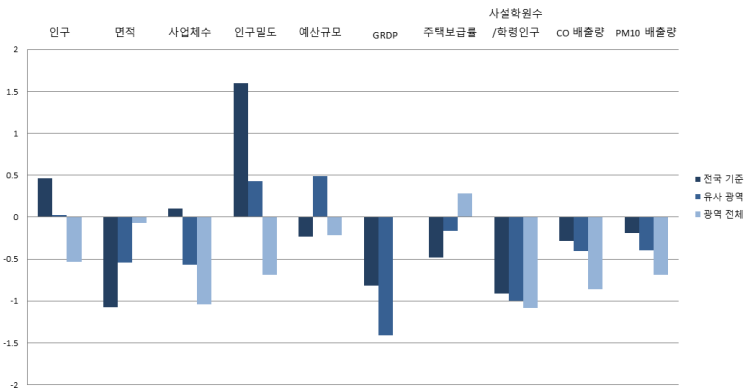
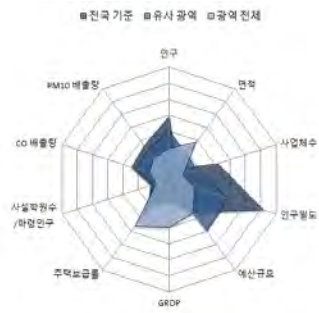

■ 자치행정분야

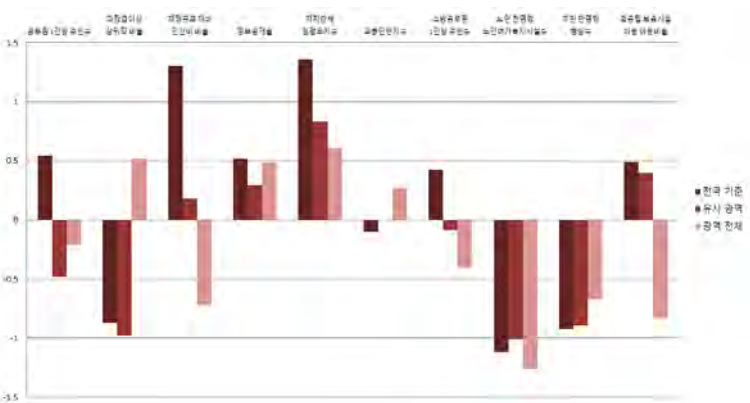

■ 지방재정분야

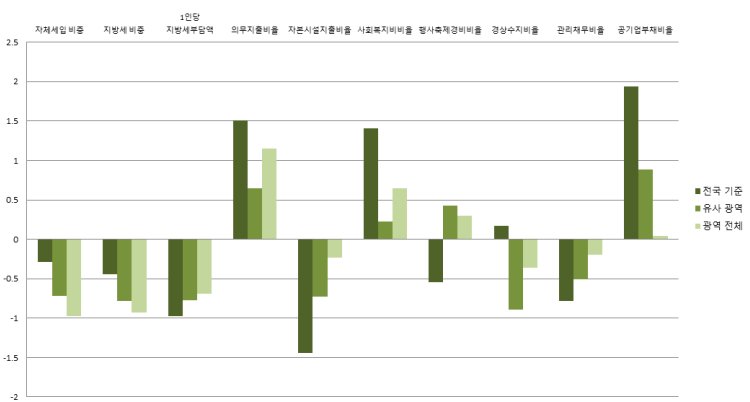

■ 지역발전분야

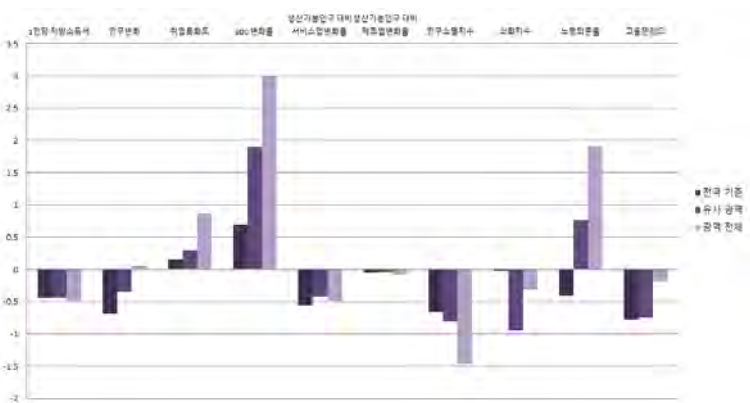

1-11. 도봉구

1) 지표

■ 개황통계

구분	단위	고유값	전국지자체대비(Z*)	자치구대비(Z*)	서울지역대비(Z*)
인구	천명	348.22	0.562	0.165	-0.372
면적	km ²	20.67	-1.086	-0.598	-0.380
사업체수	백개	186.86	0.097	-0.573	-1.048
인구밀도	명	16,848	2.079	0.872	-0.069
예산규모	백억원	40.83	-0.336	0.183	-0.637
GRDP	천억원	0.00	-0.818	-1.407	0.000
주택보급률	%	100.22	-0.442	-0.072	0.382
사설학원수/학령인구	개소(천명)	6.86	-0.293	-0.541	-0.539
CO 배출량	백톤	16.81	-0.295	-0.416	-0.877
PM10 배출량	톤	28.77	-0.193	-0.393	-0.699

■ 자치행정분야

구분	단위	고유값	전국지자체대비(Z*)	자치구대비(Z*)	서울지역대비(Z*)
공무원 1인당 주민수	명	297	0.665	-0.333	-0.009
과장급 이상 상위직 공무원 비율	%	5.57	-0.570	-0.730	1.306
재정규모 대비 인건비 비율		20.84	1.508	0.376	-0.486
정보공개율		99.04	0.970	0.729	0.781
자치단체 청렴도지수		7.68	0.044	-0.757	-0.992
교통안전지수	%	80.51	0.346	0.570	0.767
소방공무원 1인당 주민수		명	1,641	0.715	0.226
노인 천명당 노인여가복지시설수	개소	1.96	-1.054	-0.634	-0.066
주민 만명당 병상수	개수	86.78	-0.647	-0.659	-0.103
국공립보육시설이용아동 비율	%	20.39	0.299	0.190	-1.143

■ 지방재정분야

구분	단위	고유값	전국지자체대비(Z*)	자치구대비(Z*)	서울지역대비(Z*)
자체세입 비중	%	12.83	-0.191	-0.611	-0.893
지방세 비중		9.16	-0.354	-0.670	-0.844
1인당 지방세부담액	천원	87.4	-0.987	-0.789	-0.708
의무지출비율	%	95.39	1.778	0.994	1.654
자본시설지출비율		9.60	-1.441	-0.729	-0.238
사회복지비율		54.07	1.399	0.209	0.634
행사축제경비비율		0.65	-0.341	0.751	0.829
경상수지비율		80.69	0.426	-0.636	0.125
관리채무비율		0.00	-0.780	-0.503	-0.200
공기업부채비율		203.25	2.777	1.418	0.503

■ 지역발전분야

구분	단위	고유값	전국지자체대비(Z*)	자치구대비(Z*)	서울지역대비(Z*)
1인당 지방소득세	천원	61.85	-0.425	-0.434	-0.484
인구변화	명	-3,341	-0.585	-0.214	0.220
취업특화도	%	0.120	0.384	0.985	1.509
SOC 변화율		-0.01	0.115	0.459	0.201
생산가능인구 대비 서비스업변화율	%(십만명)	5.87	-0.490	-0.228	0.085
생산가능인구 대비 제조업변화율	%(백만명)	-0.03	-0.020	0.212	0.361
인구소멸지수	Z*	-0.43	-0.203	-0.321	-0.459
쇠퇴지수			-0.319	-1.326	-0.487
노령의존율	%	18.88	-0.613	0.188	0.683
고용민감도		1.234	0.055	0.172	0.794

2) 요약그래프

■ 개황통계

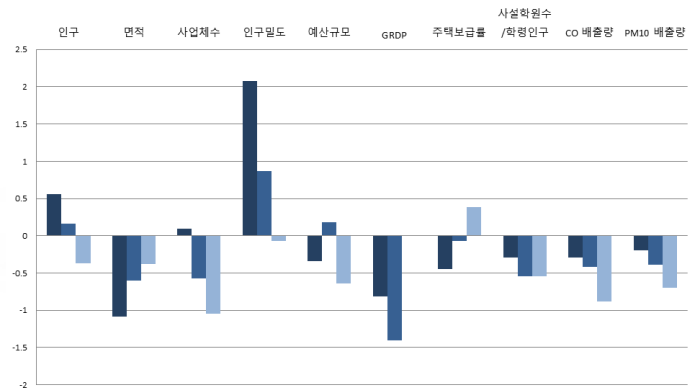

■ 자치행정분야

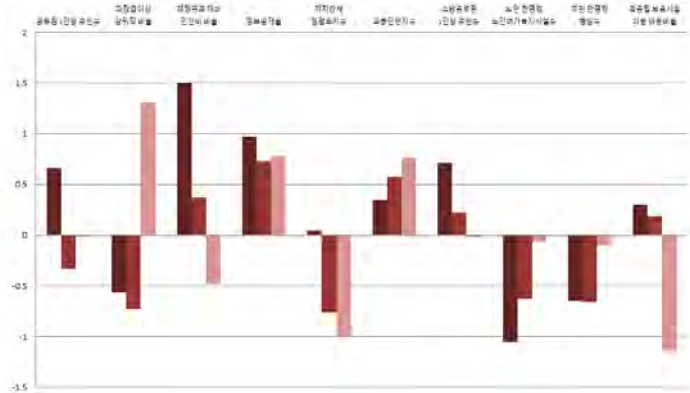

■ 지방재정분야

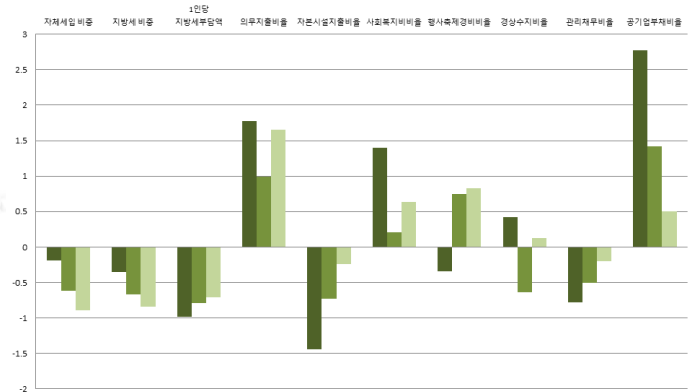

■ 지역발전분야

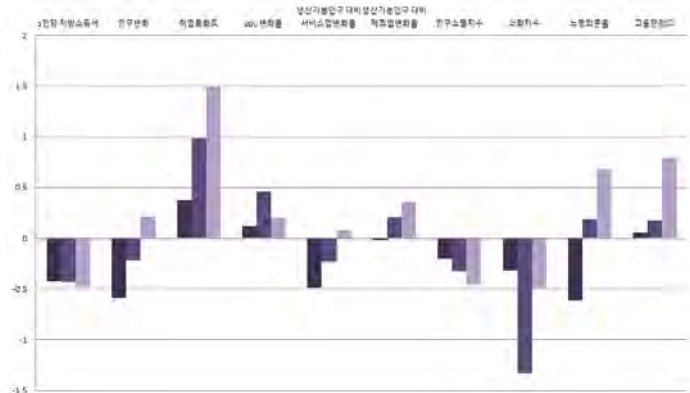

1-12. 노원구

1) 지표

■ 개황통계

구분	단위	고유값	전국지자체대비(Z*)	자치구대비(Z*)	서울지역대비(Z*)
인구	천명	567.58	1.561	1.634	1.293
면적	km ²	35.44	-1.047	-0.295	1.206
사업체수	백개	262.71	0.577	0.060	-0.485
인구밀도	명	16,016	1.945	0.748	-0.242
예산규모	백억원	66.90	0.355	2.235	2.133
GRDP	천억원	0.00	-0.818	-1.407	0.000
주택보급률	%	98.99	-0.555	-0.324	0.113
사설학원수/학령인구	개소(천명)	7.52	-0.076	-0.380	-0.345
CO 배출량	백톤	25.28	0.062	-0.015	0.043
PM10 배출량	톤	44.30	-0.185	-0.341	-0.314

■ 자치행정분야

구분	단위	고유값	전국지자체대비(Z*)	자치구대비(Z*)	서울지역대비(Z*)
공무원 1인당 주민수	명	386	1.327	0.463	1.086
과장급 이상 상위직 공무원 비율	%	4.79	-1.552	-1.538	-1.269
재정규모 대비 인건비 비율		17.01	0.610	-0.494	-1.516
정보공개율		97.80	0.087	-0.114	0.203
자치단체 청렴도지수		8.20	1.408	0.898	0.672
교통안전지수	%	78.71	-0.076	0.030	0.298
소방공무원 1인당 주민수		명	2,089	1.344	0.889
노인 천명당 노인여가복지시설수	개소	2.47	-0.989	-0.244	1.176
주민 만명당 병상수	개수	69.14	-0.833	-0.821	-0.490
국공립보육시설이용아동 비율	%	25.80	0.687	0.611	-0.512

■ 지방재정분야

구분	단위	고유값	전국지자체대비(Z*)	자치구대비(Z*)	서울지역대비(Z*)
자체세입 비중	%	10.82	-0.394	-0.838	-1.072
지방세 비중		7.48	-0.547	-0.905	-1.029
1인당 지방세부담액	천원	89.7	-0.982	-0.777	-0.699
의무지출비율	%	95.74	1.800	1.021	1.694
자본시설지출비율		9.17	-1.475	-0.806	-0.379
사회복지비비율		58.75	1.707	0.803	1.293
행사축제경비비율		0.23	-1.309	-0.770	-1.644
경상수지비율		64.80	-0.474	-1.542	-1.570
관리채무비율		0.00	-0.780	-0.503	-0.200
공기업부채비율		363.52	5.329	3.049	1.913

■ 지역발전분야

구분	단위	고유값	전국지자체대비(Z*)	자치구대비(Z*)	서울지역대비(Z*)
1인당 지방소득세	천원	83.69	-0.371	-0.403	-0.464
인구변화	명	-7,554	-1.232	-1.055	-0.716
취업특화도		0.165	0.998	2.888	3.283
SOC 변화율	%	-0.01	0.115	0.461	0.205
생산가능인구 대비 서비스업변화율	%(십만명)	6.83	-0.455	-0.122	0.407
생산가능인구 대비 제조업변화율	%(백만명)	-0.02	-0.014	0.258	0.442
인구소멸지수	Z*	1.08	0.523	0.463	1.143
쇠퇴지수			1.603	0.907	2.753
노령의존율	%	16.20	-0.798	-0.346	-0.458
고용민감도		0.129	-0.582	-0.527	0.047

2) 요약그래프

■ 개황통계

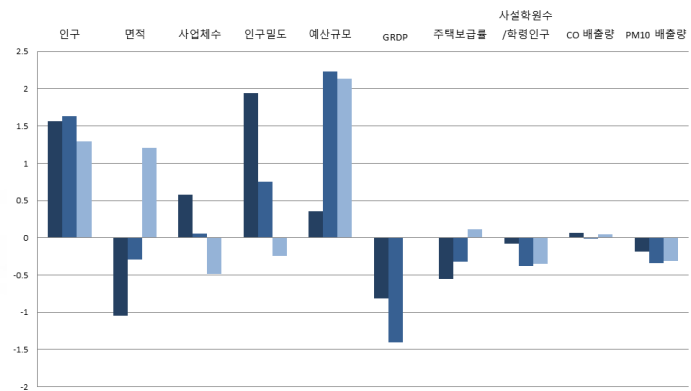
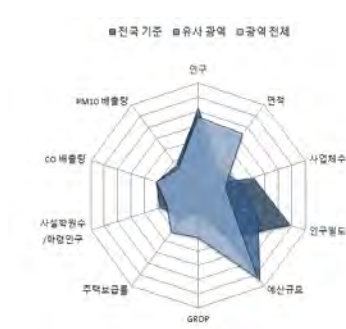

■ 자치행정분야

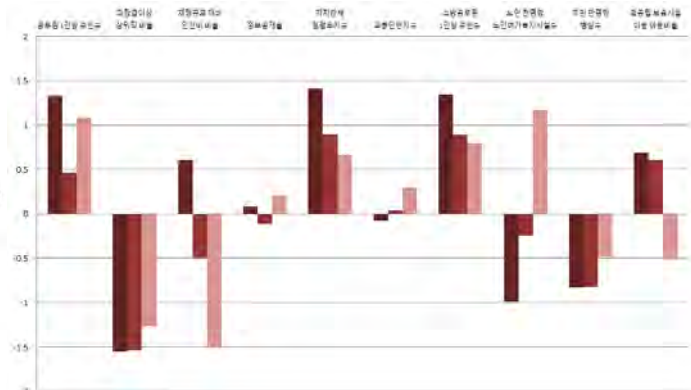

■ 지방재정분야

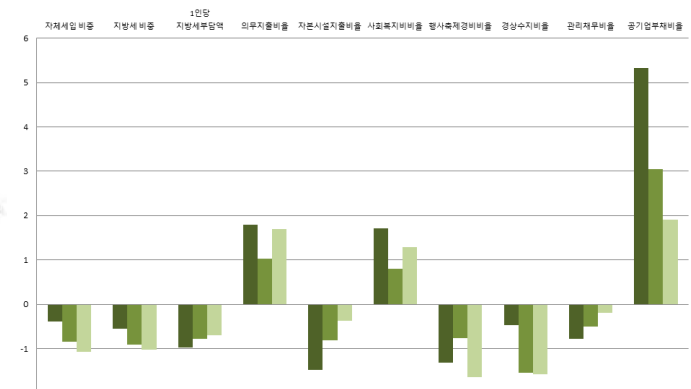

■ 지역발전분야

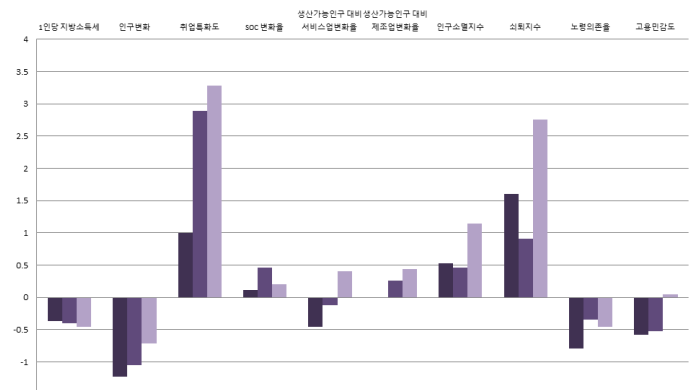
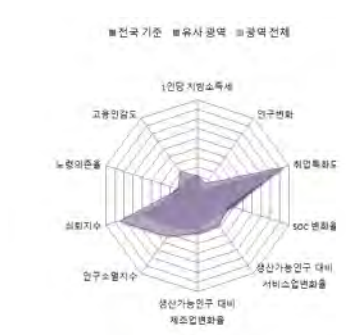

1-13. 은평구

1) 지표

■ 개황통계

구분	단위	고유값	전국지자체대비(Z*)	자치구대비(Z*)	서울지역대비(Z*)
인구	천명	491.48	1.214	1.124	0.715
면적	km ²	29.70	-1.062	-0.413	0.590
사업체수	백개	246.15	0.472	-0.078	-0.608
인구밀도	명	16,545	2.030	0.827	-0.132
예산규모	백억원	54.00	0.013	1.219	0.762
GRDP	천억원	0.00	-0.818	-1.407	0.000
주택보급률	%	106.73	0.155	1.263	1.801
사설학원수/학령인구	개소(천명)	6.16	-0.528	-0.715	-0.748
CO 배출량	백톤	24.16	0.014	-0.068	-0.078
PM10 배출량	톤	52.33	-0.181	-0.313	-0.115

■ 자치행정분야

구분	단위	고유값	전국지자체대비(Z*)	자치구대비(Z*)	서울지역대비(Z*)
공무원 1인당 주민수	명	362	1.148	0.248	0.790
과장급 이상 상위직 공무원 비율	%	5.33	-0.872	-0.978	0.514
재정규모 대비 인건비 비율		19.06	1.090	-0.028	-0.964
정보공개율		98.54	0.614	0.389	0.548
자치단체 청렴도지수		7.09	-1.504	-2.635	-2.880
교통안전지수	%	80.27	0.290	0.498	0.704
소방공무원 1인당 주민수		명	2,058	1.300	0.842
노인 천명당 노인여가복지시설수	개소	1.65	-1.094	-0.871	-0.821
주민 만명당 병상수	개수	73.51	-0.787	-0.781	-0.394
국공립보육시설이용아동 비율	%	13.60	-0.189	-0.338	-1.934

■ 지방재정분야

구분	단위	고유값	전국지자체대비(Z*)	자치구대비(Z*)	서울지역대비(Z*)
자체세입 비중	%	12.99	-0.174	-0.593	-0.879
지방세 비중		9.53	-0.311	-0.618	-0.804
1인당 지방세부담액	천원	105.1	-0.948	-0.703	-0.642
의무지출비율	%	82.98	1.004	0.024	0.240
자본시설지출비율		5.54	-1.759	-1.451	-1.564
사회복지비율		58.83	1.712	0.813	1.304
행사축제경비비율		0.63	-0.387	0.679	0.711
경상수지비율		79.73	0.372	-0.691	0.022
관리채무비율		0.00	-0.780	-0.503	-0.200
공기업부채비율		59.67	0.490	-0.043	-0.761

■ 지역발전분야

구분	단위	고유값	전국지자체대비(Z*)	자치구대비(Z*)	서울지역대비(Z*)
1인당 지방소득세	천원	60.78	-0.427	-0.436	-0.485
인구변화	명	-7,013	-1.149	-0.947	-0.595
취업특화도	%	0.083	-0.117	-0.567	0.062
SOC 변화율		-0.43	0.041	0.276	-0.157
생산가능인구 대비 서비스업변화율	%(십만명)	6.38	-0.471	-0.172	0.256
생산가능인구 대비 제조업변화율	%(백만명)	-0.03	-0.020	0.214	0.364
인구소멸지수	Z*	-0.17	-0.080	-0.188	-0.188
쇠퇴지수			0.733	0.017	0.562
노령의존율	%	18.96	-0.607	0.204	0.718
고용민감도		1.630	0.283	0.422	1.062

2) 요약그래프

■ 개황통계

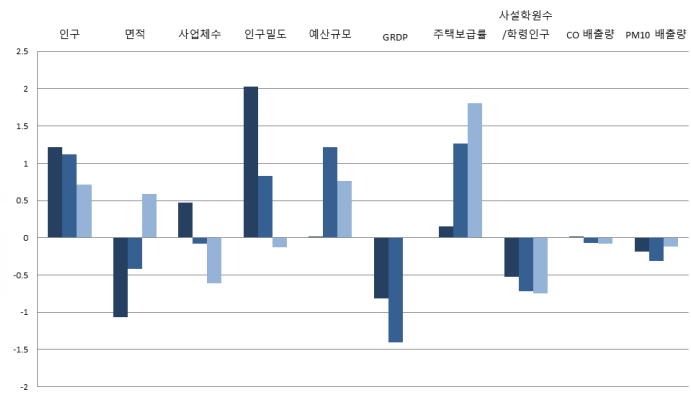

■ 자치행정분야

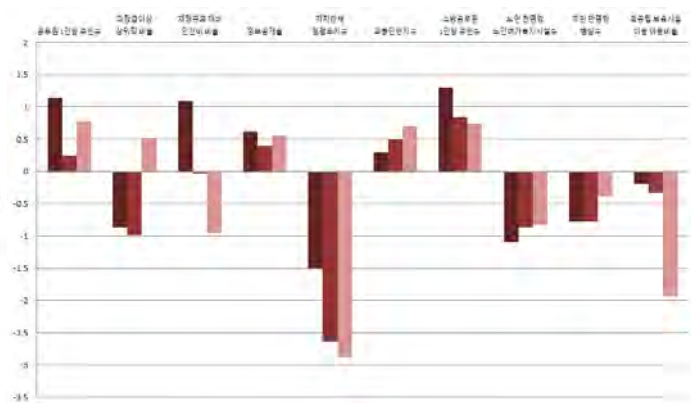

■ 지방재정분야



■ 지역발전분야

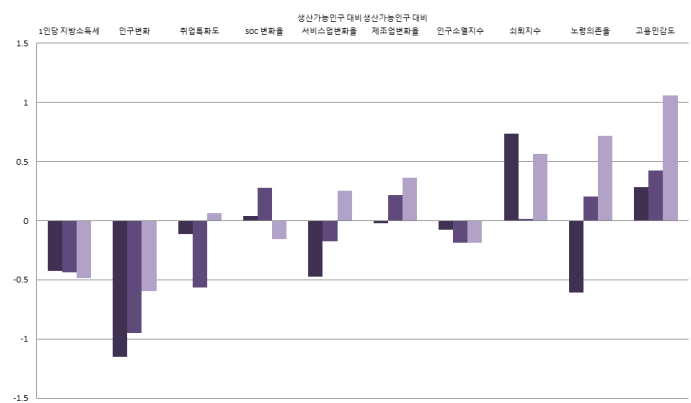
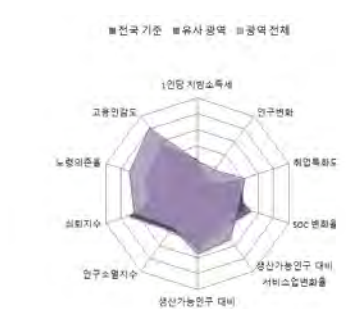

1-14. 서대문구

1) 지표

■ 개황통계

구분	단위	고유값	전국지자체대비(Z*)	자치구대비(Z*)	서울지역대비(Z*)
인구	천명	314.19	0.407	-0.063	-0.630
면적	km ²	17.61	-1.094	-0.661	-0.709
사업체수	백개	195.40	0.151	-0.501	-0.984
인구밀도	명	17,843	2.239	1.019	0.138
예산규모	백억원	39.04	-0.383	0.041	-0.827
GRDP	천억원	0.00	-0.818	-1.407	0.000
주택보급률	%	102.64	-0.220	0.424	0.909
사설학원수/학령인구	개소(천명)	7.66	-0.029	-0.346	-0.304
CO 배출량	백톤	18.87	-0.209	-0.318	-0.653
PM10 배출량	톤	38.41	-0.188	-0.360	-0.460

■ 자치행정분야

구분	단위	고유값	전국지자체대비(Z*)	자치구대비(Z*)	서울지역대비(Z*)
공무원 1인당 주민수	명	248	0.305	-0.768	-0.607
과장급 이상 상위직 공무원 비율	%	4.87	-1.451	-1.455	-1.005
재정규모 대비 인건비 비율		24.76	2.426	1.267	0.568
정보공개율		97.63	-0.034	-0.230	0.123
자치단체 청렴도지수		7.86	0.516	-0.185	-0.416
교통안전지수		80.18	0.269	0.471	0.681
소방공무원 1인당 주민수	명	1,363	0.324	-0.185	-0.527
노인 천명당 노인여가복지시설수	개소	1.74	-1.083	-0.802	-0.602
주민 만명당 병상수	개수	125.72	-0.236	-0.303	0.752
국공립보육시설이용아동 비율	%	34.56	1.316	1.293	0.509

■ 지방재정분야

구분	단위	고유값	전국지자체대비(Z*)	자치구대비(Z*)	서울지역대비(Z*)
자체세입 비중	%	15.54	0.084	-0.306	-0.652
지방세 비중		11.48	-0.086	-0.346	-0.589
1인당 지방세부담액	천원	147.3	-0.856	-0.500	-0.485
의무지출비율	%	78.76	0.740	-0.305	-0.240
자본시설지출비율		12.13	-1.243	-0.279	0.588
사회복지비율		45.85	0.858	-0.834	-0.522
행사축제경비비율		0.57	-0.525	0.461	0.358
경상수지비율		75.68	0.143	-0.922	-0.410
관리채무비율		0.00	-0.780	-0.503	-0.200
공기업부채비율		49.91	0.335	-0.142	-0.847

■ 지역발전분야

구분	단위	고유값	전국지자체대비(Z*)	자치구대비(Z*)	서울지역대비(Z*)
1인당 지방소득세	천원	186.71	-0.116	-0.255	-0.371
인구변화	명	1,603	0.175	0.773	1.317
취업특화도		0.072	-0.265	-1.026	-0.365
SOC 변화율	%	0.01	0.118	0.467	0.215
생산가능인구 대비 서비스업변화율	%(십만명)	10.32	-0.327	0.267	1.588
생산가능인구 대비 제조업변화율	%(백만명)	-0.16	-0.101	-0.445	-0.816
인구소멸지수	Z*	-1.15	-0.550	-0.697	-1.227
쇠퇴지수			0.678	-0.279	0.532
노령의존율	%	19.82	-0.547	0.376	1.087
고용민감도		1.206	0.039	0.154	0.775

2) 요약그래프

개황통계

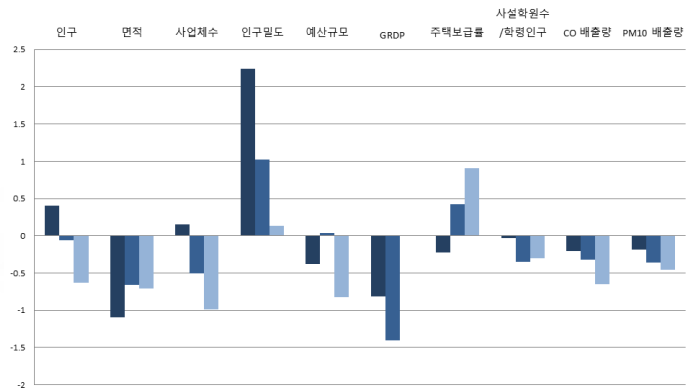

자치행정분야

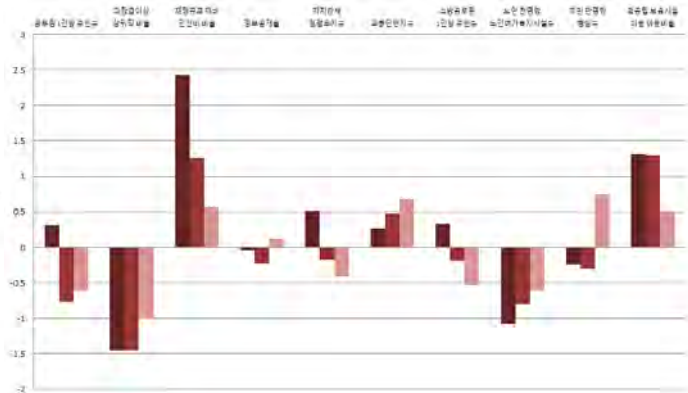

지방재정분야

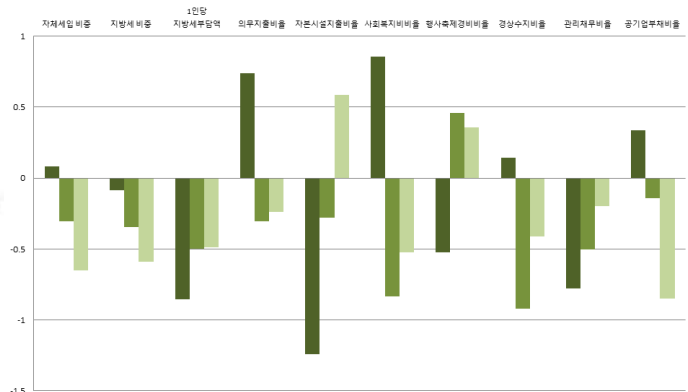
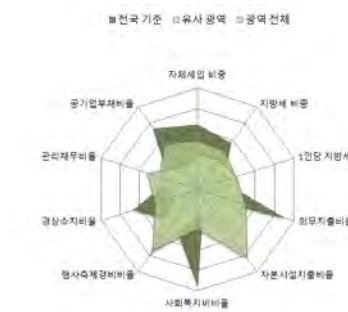

지역발전분야

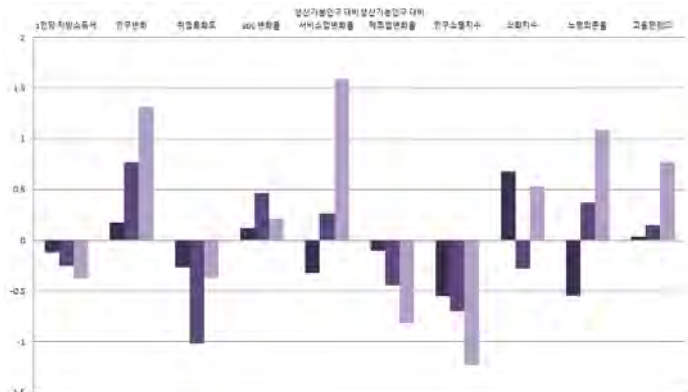

1-15. 마포구

1) 지표

■ 개황통계

구분	단위	고유값	전국지자체대비(Z*)	자치구대비(Z*)	서울지역대비(Z*)
인구	천명	379.89	0.706	0.377	-0.132
면적	km ²	23.84	-1.078	-0.533	-0.039
사업체수	백개	361.91	1.204	0.888	0.251
인구밀도	명	15,933	1.932	0.736	-0.259
예산규모	백억원	49.84	-0.097	0.891	0.320
GRDP	천억원	0.00	-0.818	-1.407	0.000
주택보급률	%	96.81	-0.755	-0.771	-0.362
사설학원수/학령인구	개소(천명)	10.92	1.052	0.455	0.659
CO 배출량	백톤	25.14	0.056	-0.022	0.028
PM10 배출량	톤	57.26	-0.179	-0.297	0.008

■ 자치행정분야

구분	단위	고유값	전국지자체대비(Z*)	자치구대비(Z*)	서울지역대비(Z*)
공무원 1인당 주민수	명	274	0.500	-0.532	-0.283
과장급 이상 상위직 공무원 비율	%	4.93	-1.376	-1.393	-0.807
재정규모 대비 인건비 비율		22.64	1.929	0.785	-0.002
정보공개율		97.49	-0.134	-0.325	0.058
자치단체 청렴도지수		8.33	1.749	1.311	1.088
교통안전지수		76.16	-0.675	-0.734	-0.367
소방공무원 1인당 주민수	명	1,259	0.178	-0.340	-0.718
노인 천명당 노인여가복지시설수	개소	2.48	-0.987	-0.236	1.200
주민 만명당 병상수	개수	18.82	-1.363	-1.281	-1.594
국공립보육시설이용아동 비율	%	37.82	1.550	1.546	0.889

■ 지방재정분야

구분	단위	고유값	전국지자체대비(Z*)	자치구대비(Z*)	서울지역대비(Z*)
자체세입 비중	%	24.19	0.961	0.667	0.117
지방세 비중		17.91	0.654	0.553	0.118
1인당 지방세부담액	천원	252.7	-0.626	0.008	-0.094
의무지출비율	%	87.19	1.266	0.353	0.720
자본시설지출비율		10.34	-1.383	-0.598	0.004
사회복지비율		49.28	1.084	-0.399	-0.040
행사축제경비비율		0.47	-0.756	0.099	-0.231
경상수지비율		86.12	0.734	-0.327	0.704
관리채무비율		0.00	-0.780	-0.503	-0.200
공기업부채비율		358.76	5.253	3.001	1.871

■ 지역발전분야

구분	단위	고유값	전국지자체대비(Z*)	자치구대비(Z*)	서울지역대비(Z*)
1인당 지방소득세	천원	369.88	0.337	0.009	-0.206
인구변화	명	-8,380	-1.359	-1.220	-0.899
취업특화도		0.073	-0.244	-0.961	-0.305
SOC 변화율	%	-0.01	0.116	0.462	0.206
생산가능인구 대비 서비스업변화율	%(십만명)	8.21	-0.404	0.032	0.874
생산가능인구 대비 제조업변화율	%(백만명)	-0.17	-0.106	-0.480	-0.879
인구소멸지수	Z*	0.32	0.157	0.068	0.335
쇠퇴지수			-0.234	-1.914	-0.168
노령의존율	%	16.27	-0.794	-0.333	-0.431
고용민감도		-0.435	-0.907	-0.883	-0.334

2) 요약그래프

■ 개황통계

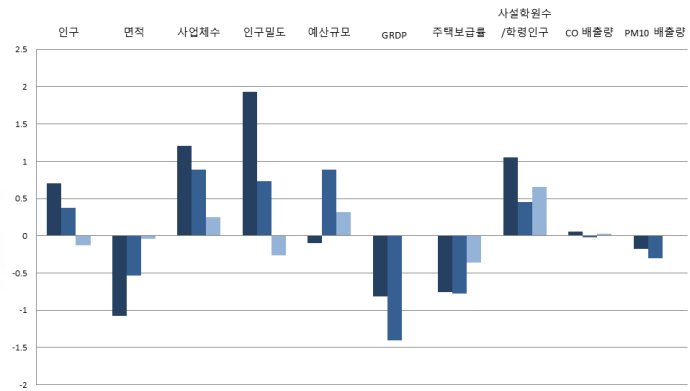
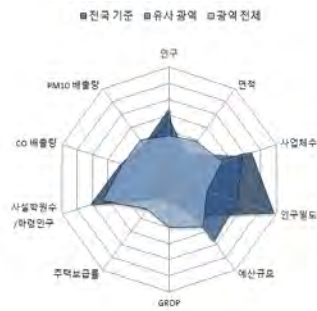

■ 자치행정분야

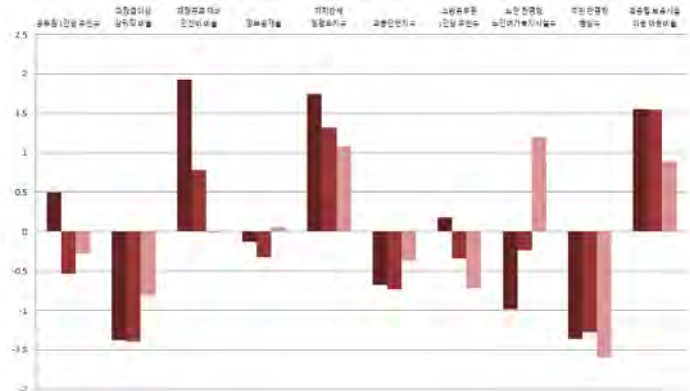
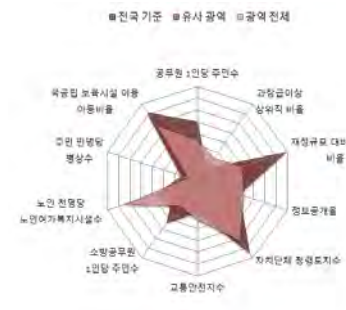

■ 지방재정분야

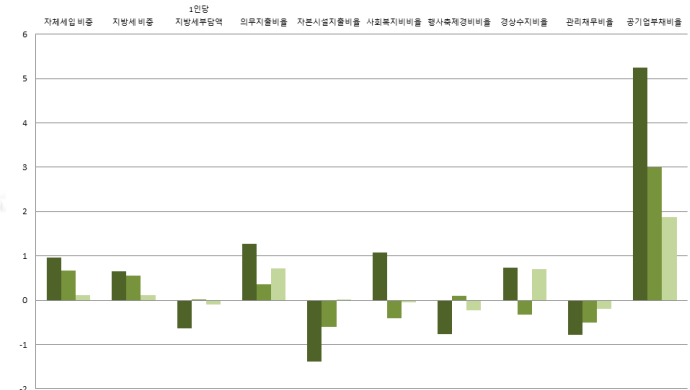

■ 지역발전분야

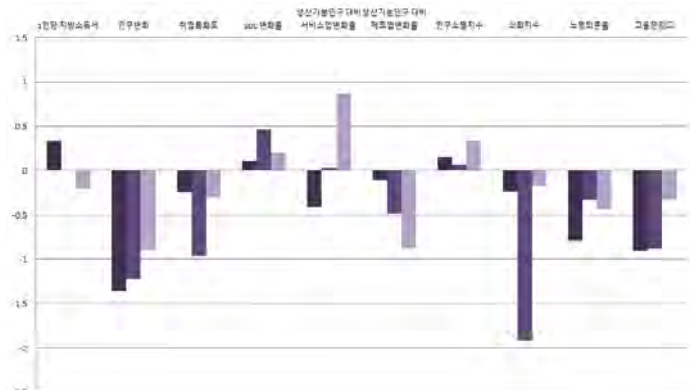

1-16. 양천구

1) 지표

■ 개황통계

구분	단위	고유값	전국지자체대비(Z*)	자치구대비(Z*)	서울지역대비(Z*)
인구	천명	477.74	1.151	1.032	0.611
면적	km ²	17.41	-1.095	-0.665	-0.730
사업체수	백개	261.08	0.566	0.047	-0.497
인구밀도	명	27,446	3.787	2.442	2.132
예산규모	백억원	50.22	-0.087	0.922	0.361
GRDP	천억원	0.00	-0.818	-1.407	0.000
주택보급률	%	99.50	-0.509	-0.220	0.224
사설학원수/학령인구	개소(천명)	11.18	1.138	0.518	0.735
CO 배출량	백톤	24.85	0.043	-0.036	-0.004
PM10 배출량	톤	50.06	-0.182	-0.321	-0.171

■ 자치행정분야

구분	단위	고유값	전국지자체대비(Z*)	자치구대비(Z*)	서울지역대비(Z*)
공무원 1인당 주민수	명	368	1.191	0.300	0.862
과장급 이상 상위직 공무원 비율	%	4.88	-1.439	-1.444	-0.972
재정규모 대비 인건비 비율		19.71	1.243	0.119	-0.789
정보공개율		98.71	0.735	0.504	0.627
자치단체 청렴도지수		8.15	1.277	0.739	0.512
교통안전지수	%	80.83	0.421	0.666	0.850
소방공무원 1인당 주민수		명	1,864	1.027	0.555
노인 천명당 노인여가복지시설수	개소	2.39	-0.999	-0.305	0.981
주민 만명당 병상수	개수	59.09	-0.939	-0.913	-0.710
국공립보육시설이용아동 비율	%	30.10	0.996	0.946	-0.011

■ 지방재정분야

구분	단위	고유값	전국지자체대비(Z*)	자치구대비(Z*)	서울지역대비(Z*)
자체세입 비중	%	19.03	0.438	0.086	-0.342
지방세 비중		12.62	0.045	-0.187	-0.464
1인당 지방세부담액	천원	145.9	-0.859	-0.506	-0.490
의무지출비율	%	76.32	0.588	-0.496	-0.518
자본시설지출비율		11.86	-1.264	-0.327	0.500
사회복지비율		52.49	1.295	0.008	0.412
행사축제경비비율		0.32	-1.102	-0.444	-1.114
경상수지비율		76.29	0.177	-0.887	-0.344
관리채무비율		0.00	-0.780	-0.503	-0.200
공기업부채비율		93.82	1.034	0.305	-0.460

■ 지역발전분야

구분	단위	고유값	전국지자체대비(Z*)	자치구대비(Z*)	서울지역대비(Z*)
1인당 지방소득세	천원	152.27	-0.201	-0.304	-0.402
인구변화	명	-7,576	-1.235	-1.060	-0.720
취업특화도	%	0.088	-0.052	-0.366	0.250
SOC 변화율		-0.01	0.116	0.462	0.205
생산가능인구 대비 서비스업변화율	%(십만명)	5.34	-0.509	-0.288	-0.096
생산가능인구 대비 제조업변화율	%(백만명)	-0.07	-0.046	0.000	-0.018
인구소멸지수	Z*	1.31	0.635	0.583	1.390
쇠퇴지수			-0.535	-1.830	-1.490
노령의존율	%	13.88	-0.959	-0.809	-1.449
고용민감도		-1.041	-1.257	-1.266	-0.744

2) 요약그래프

개황통계

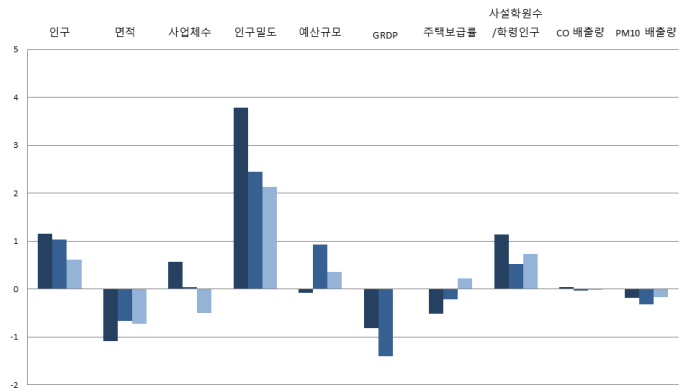
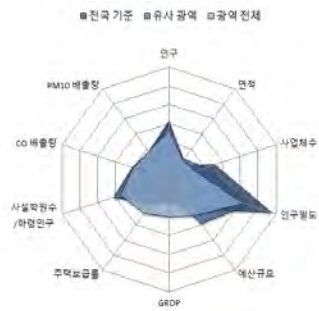

자치행정분야

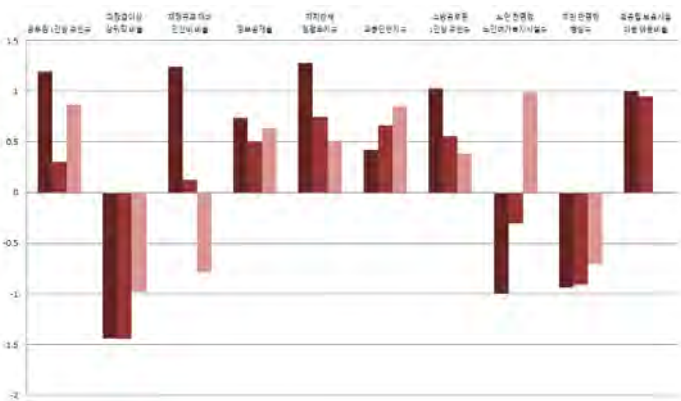
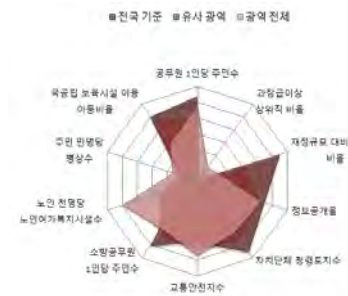

지방재정분야

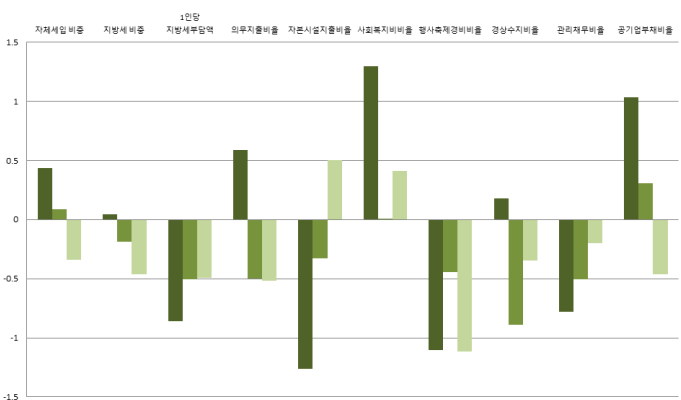
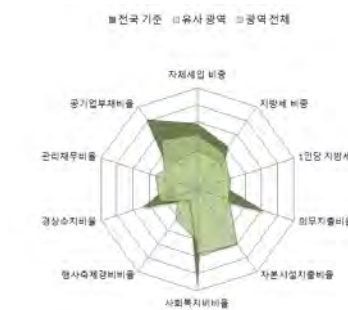

지역발전분야

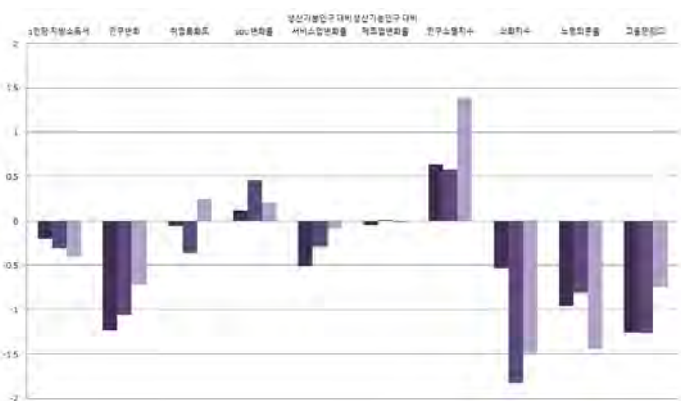
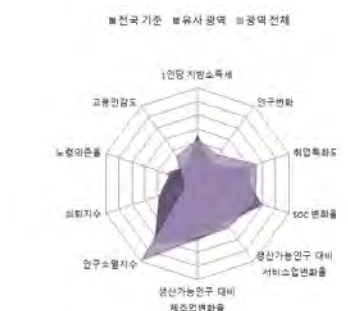

1-17. 강서구

1) 지표

■ 개황통계

구분	단위	고유값	전국지자체대비(Z*)	자치구대비(Z*)	서울지역대비(Z*)
인구	천명	595.49	1.688	1.821	1.505
면적	km ²	41.44	-1.031	-0.172	1.850
사업체수	백개	346.62	1.107	0.760	0.138
인구밀도	명	14,371	1.680	0.505	-0.584
예산규모	백억원	62.40	0.236	1.881	1.655
GRDP	천억원	0.00	-0.818	-1.407	0.000
주택보급률	%	97.30	-0.711	-0.672	-0.257
사설학원수/학령인구	개소(천명)	8.04	0.096	-0.253	-0.193
CO 배출량	백톤	49.04	1.064	1.109	2.628
PM10 배출량	톤	184.77	-0.115	0.133	3.170

■ 자치행정분야

구분	단위	고유값	전국지자체대비(Z*)	자치구대비(Z*)	서울지역대비(Z*)
공무원 1인당 주민수	명	396	1.395	0.545	1.200
과장급 이상 상위직 공무원 비율	%	4.66	-1.716	-1.672	-1.698
재정규모 대비 인건비 비율		17.02	0.612	-0.492	-1.513
정보공개율		97.95	0.194	-0.012	0.273
자치단체 청렴도지수		7.93	0.700	0.038	-0.192
교통안전지수	%	80.73	0.398	0.636	0.824
소방공무원 1인당 주민수		명	2,096	1.354	0.900
노인 천명당 노인여가복지시설수	개소	2.19	-1.025	-0.458	0.494
주민 만명당 병상수	개수	59.56	-0.934	-0.908	-0.700
국공립보육시설이용아동 비율	%	22.33	0.438	0.341	-0.917

■ 지방재정분야

구분	단위	고유값	전국지자체대비(Z*)	자치구대비(Z*)	서울지역대비(Z*)
자체세입 비중	%	17.64	0.297	-0.070	-0.465
지방세 비중		12.85	0.071	-0.154	-0.439
1인당 지방세부담액	천원	163.2	-0.821	-0.423	-0.426
의무지출비율	%	81.14	0.889	-0.119	0.031
자본시설지출비율		6.02	-1.721	-1.366	-1.407
사회복지비율		60.02	1.790	0.964	1.471
행사축제경비비율		0.32	-1.102	-0.444	-1.114
경상수지비율		78.80	0.319	-0.744	-0.077
관리채무비율		0.00	-0.780	-0.503	-0.200
공기업부채비율		70.88	0.669	0.071	-0.662

■ 지역발전분야

구분	단위	고유값	전국지자체대비(Z*)	자치구대비(Z*)	서울지역대비(Z*)
1인당 지방소득세	천원	135.31	-0.243	-0.329	-0.417
인구변화	명	5,703	0.805	1.592	2.227
취업특화도		0.081	-0.145	-0.654	-0.019
SOC 변화율	%	0.08	0.130	0.497	0.275
생산가능인구 대비 서비스업변화율	%(십만명)	5.85	-0.491	-0.231	0.077
생산가능인구 대비 제조업변화율	%(백만명)	-0.07	-0.042	0.035	0.043
인구소멸지수	Z*	0.89	0.430	0.361	0.936
쇠퇴지수			3.361	2.955	4.837
노령의존율	%	15.30	-0.861	-0.526	-0.844
고용민감도		2,311	0.676	0.852	1.522

2) 요약그래프

■ 개황통계

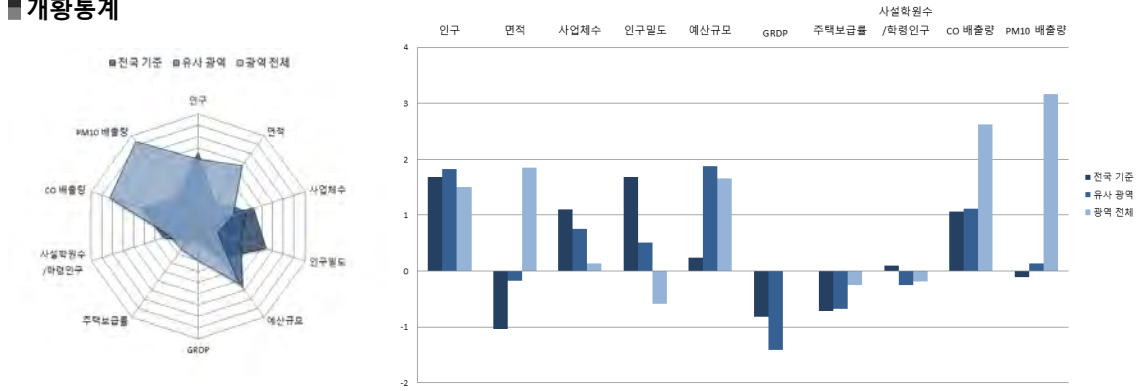

■ 자치행정분야

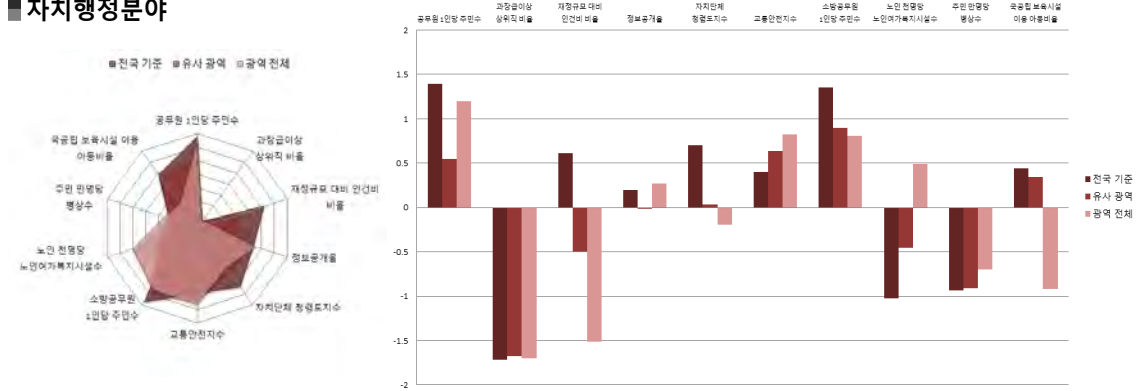

■ 지방재정분야

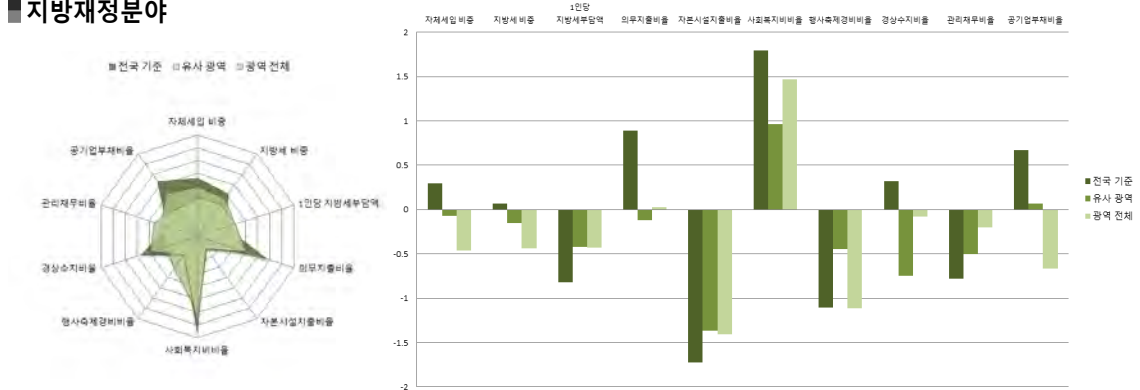

■ 지역발전분야

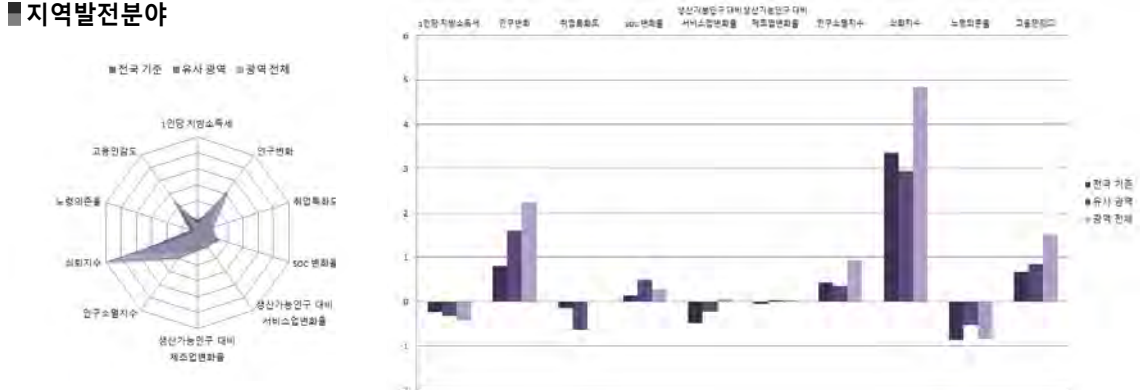

1-18. 구로구

1) 지표

■ 개황통계

구분	단위	고유값	전국지자체대비(Z*)	자치구대비(Z*)	서울지역대비(Z*)
인구	천명	417.55	0.877	0.629	0.154
면적	km ²	20.12	-1.088	-0.610	-0.439
사업체수	백개	380.33	1.320	1.042	0.388
인구밀도	명	20,754	2.709	1.450	0.742
예산규모	백억원	45.72	-0.206	0.568	-0.117
GRDP	천억원	0.00	-0.818	-1.407	0.000
주택보급률	%	99.25	-0.531	-0.270	0.170
사설학원수/학령인구	개소(천명)	6.84	-0.301	-0.547	-0.546
CO 배출량	백톤	23.66	-0.007	-0.092	-0.133
PM10 배출량	톤	46.28	-0.184	-0.334	-0.265

■ 자치행정분야

구분	단위	고유값	전국지자체대비(Z*)	자치구대비(Z*)	서울지역대비(Z*)
공무원 1인당 주민수	명	324	0.867	-0.090	0.325
과장급 이상 상위직 공무원 비율	%	5.30	-0.910	-1.009	0.415
재정규모 대비 인건비 비율		19.78	1.259	0.135	-0.771
정보공개율		97.90	0.158	-0.046	0.249
자치단체 청렴도지수		8.09	1.119	0.548	0.320
교통안전지수	%	79.40	0.086	0.237	0.478
소방공무원 1인당 주민수		명	1,357	0.316	-0.194
노인 천명당 노인여가복지시설수	개소	2.53	-0.981	-0.198	1.322
주민 만명당 병상수	개수	89.11	-0.622	-0.638	-0.052
국공립보육시설이용아동 비율	%	25.37	0.656	0.578	-0.562

■ 지방재정분야

구분	단위	고유값	전국지자체대비(Z*)	자치구대비(Z*)	서울지역대비(Z*)
자체세입 비중	%	17.08	0.240	-0.133	-0.515
지방세 비중		12.15	-0.009	-0.252	-0.516
1인당 지방세부담액	천원	145.6	-0.860	-0.508	-0.491
의무지출비율	%	78.14	0.701	-0.354	-0.311
자본시설지출비율		12.24	-1.234	-0.260	0.624
사회복지비율		53.31	1.349	0.113	0.527
행사축제경비비율		0.40	-0.917	-0.154	-0.643
경상수지비율		68.56	-0.261	-1.327	-1.169
관리채무비율		0.00	-0.780	-0.503	-0.200
공기업부채비율		222.79	3.088	1.617	0.675

■ 지역발전분야

구분	단위	고유값	전국지자체대비(Z*)	자치구대비(Z*)	서울지역대비(Z*)
1인당 지방소득세	천원	194.68	-0.096	-0.243	-0.364
인구변화	명	-5,248	-0.878	-0.595	-0.204
취업특화도		0.082	-0.124	-0.591	0.040
SOC 변화율	%	0.01	0.118	0.468	0.217
생산가능인구 대비 서비스업변화율	%(십만명)	2.60	-0.610	-0.593	-1.023
생산가능인구 대비 제조업변화율	%(백만명)	-0.05	-0.032	0.118	0.193
인구소멸지수	Z*	1.09	0.526	0.465	1.148
쇠퇴지수			0.493	-0.388	0.426
노령의존율	%	17.20	-0.729	-0.148	-0.035
고용민감도		0.239	-0.519	-0.457	0.122

2) 요약그래프

■ 개황통계

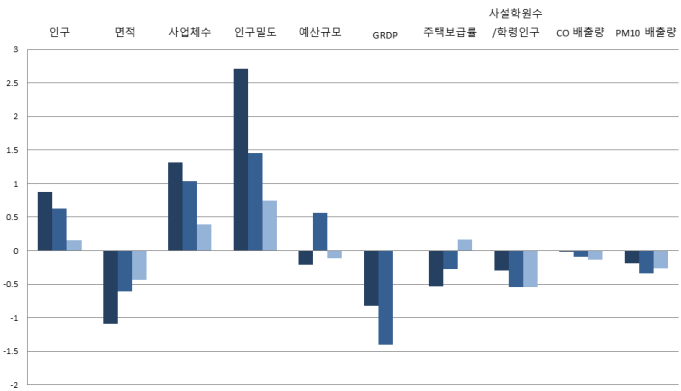
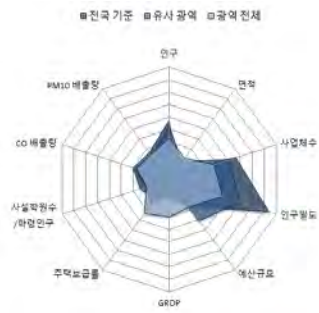

■ 자치행정분야

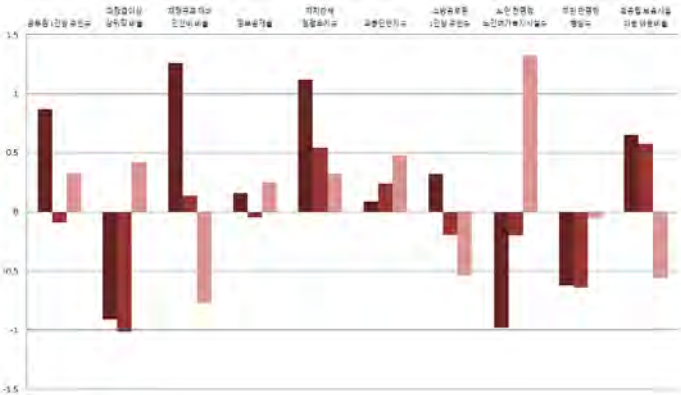
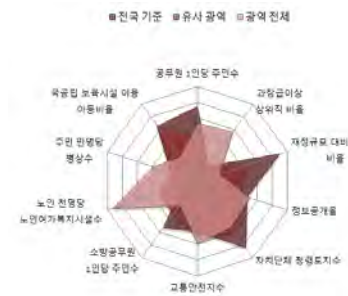

■ 지방재정분야

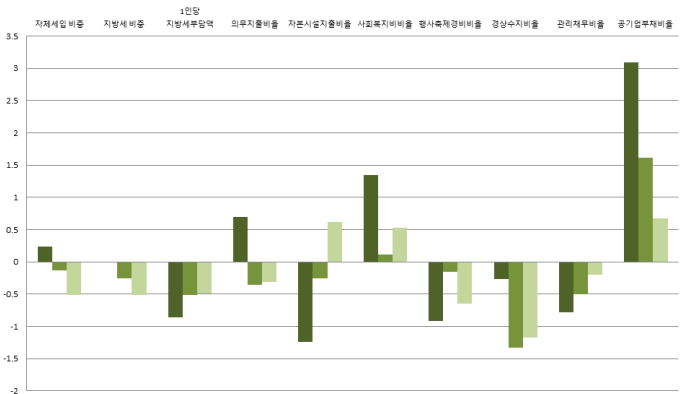

■ 지역발전분야

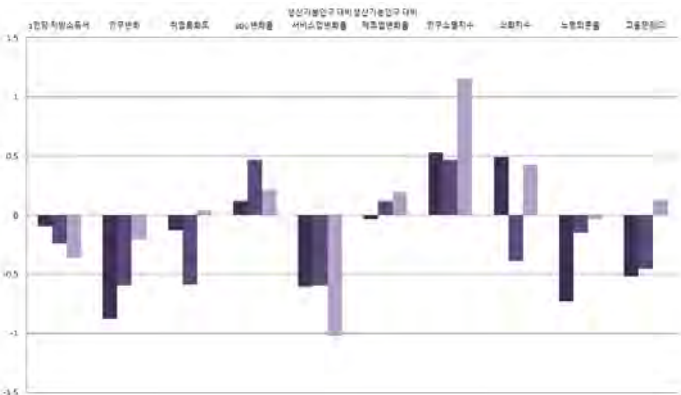

1-19. 금천구

1) 지표

■ 개황통계

구분	단위	고유값	전국지자체대비(Z*)	자치구대비(Z*)	서울지역대비(Z*)
인구	천명	235.39	0.048	-0.591	-1.228
면적	km ²	13.02	-1.106	-0.755	-1.202
사업체수	백개	309.87	0.875	0.454	-0.135
인구밀도	명	18,080	2.278	1.054	0.187
예산규모	백억원	34.32	-0.508	-0.330	-1.329
GRDP	천억원	0.00	-0.818	-1.407	0.000
주택보급률	%	101.93	-0.285	0.279	0.755
사설학원수/학령인구	개소(천명)	6.55	-0.398	-0.619	-0.633
CO 배출량	백톤	14.66	-0.386	-0.518	-1.111
PM10 배출량	톤	34.51	-0.190	-0.374	-0.557

■ 자치행정분야

구분	단위	고유값	전국지자체대비(Z*)	자치구대비(Z*)	서울지역대비(Z*)
공무원 1인당 주민수	명	208	0.010	-1.122	-1.095
과장급 이상 상위직 공무원 비율	%	5.05	-1.225	-1.268	-0.411
재정규모 대비 인건비 비율		25.09	2.503	1.342	0.657
정보공개율		98.15	0.336	0.124	0.366
자치단체 청렴도지수		8.15	1.277	0.739	0.512
교통안전지수	%	81.35	0.544	0.822	0.986
소방공무원 1인당 주민수		명	3,069	2.720	2.338
노인 천명당 노인여가복지시설수	개소	1.66	-1.093	-0.864	-0.797
주민 만명당 병상수	개수	86.28	-0.652	-0.664	-0.114
국공립보육시설이용아동 비율	%	29.48	0.951	0.897	-0.083

■ 지방재정분야

구분	단위	고유값	전국지자체대비(Z*)	자치구대비(Z*)	서울지역대비(Z*)
자체세입 비중	%	18.97	0.432	0.080	-0.347
지방세 비중		14.11	0.216	0.022	-0.300
1인당 지방세부담액	천원	184.7	-0.774	-0.319	-0.346
의무지출비율	%	81.80	0.930	-0.068	0.106
자본시설지출비율		8.37	-1.537	-0.948	-0.640
사회복지비율		50.72	1.179	-0.216	0.163
행사축제경비비율		0.74	-0.133	1.077	1.359
경상수지비율		78.08	0.279	-0.785	-0.154
관리채무비율		0.00	-0.780	-0.503	-0.200
공기업부채비율		29.68	0.013	-0.348	-1.025

■ 지역발전분야

구분	단위	고유값	전국지자체대비(Z*)	자치구대비(Z*)	서울지역대비(Z*)
1인당 지방소득세	천원	372.69	0.344	0.013	-0.203
인구변화	명	-1,226	-0.260	0.208	0.689
취업특화도	%	0.115	0.319	0.783	1.321
SOC 변화율		0.00	0.117	0.465	0.211
생산가능인구 대비 서비스업변화율		%(십만명)	2.09	-0.628	-0.650
생산가능인구 대비 제조업변화율	%(백만명)	0.04	0.022	0.548	0.962
인구소멸지수	Z*	-0.22	-0.104	-0.214	-0.240
쇠퇴지수			-0.800	-2.037	-2.230
노령의존율	%	17.16	-0.732	-0.156	-0.052
고용민감도		0.642	-0.286	-0.203	0.394

2) 요약그래프

■ 개황통계

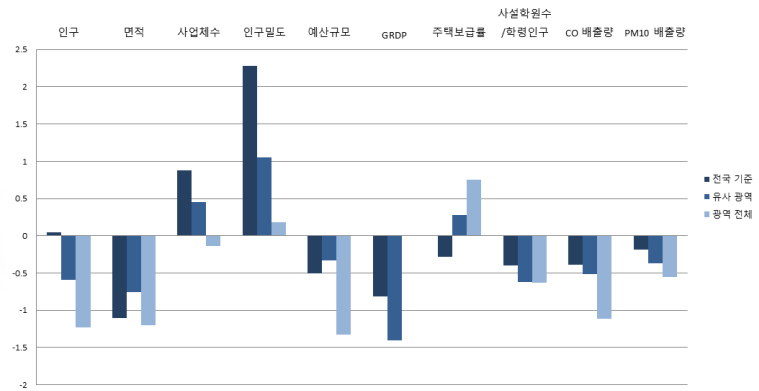
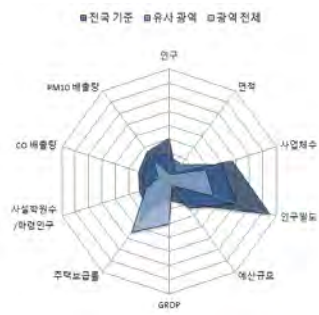

■ 자치행정분야

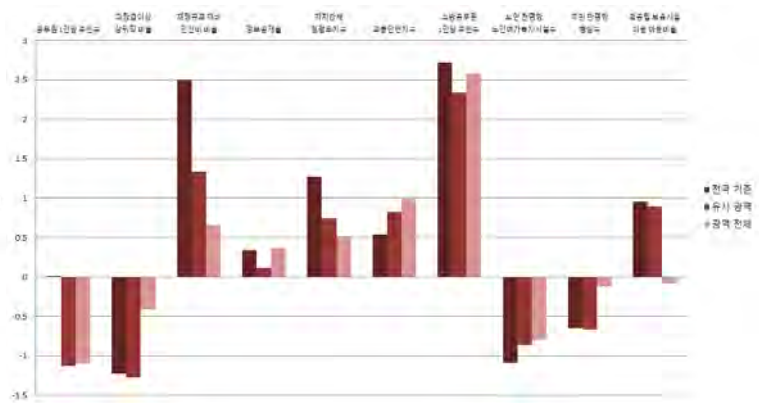
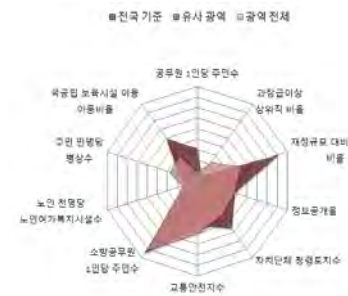

■ 지방재정분야

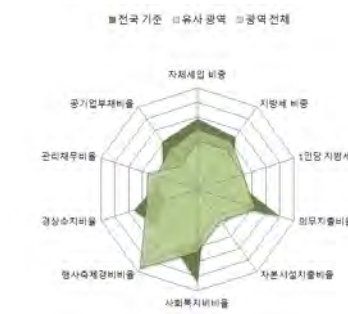

■ 지역발전분야

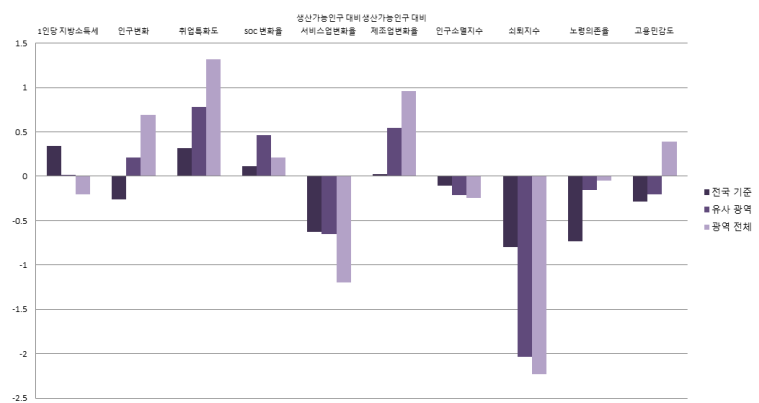

1-20. 영등포구

1) 지표

■ 개황통계

구분	단위	고유값	전국지자체대비(Z*)	자치구대비(Z*)	서울지역대비(Z*)
인구	천명	370.61	0.664	0.315	-0.202
면적	km ²	24.53	-1.076	-0.519	0.035
사업체수	백개	436.78	1.677	1.513	0.807
인구밀도	명	15,109	1.799	0.614	-0.430
예산규모	백억원	45.20	-0.220	0.527	-0.173
GRDP	천억원	0.00	-0.818	-1.407	0.000
주택보급률	%	95.55	-0.871	-1.030	-0.638
사설학원수/학령인구	개소(천명)	9.58	0.609	0.126	0.264
CO 배출량	백톤	29.66	0.246	0.192	0.519
PM10 배출량	톤	84.58	-0.165	-0.205	0.685

■ 자치행정분야

구분	단위	고유값	전국지자체대비(Z*)	자치구대비(Z*)	서울지역대비(Z*)
공무원 1인당 주민수	명	268	0.451	-0.592	-0.365
과장급 이상 상위직 공무원 비율	%	4.94	-1.363	-1.382	-0.774
재정규모 대비 인건비 비율		22.51	1.899	0.755	-0.037
정보공개율		97.61	-0.048	-0.244	0.114
자치단체 청렴도지수		8.07	1.067	0.484	0.256
교통안전지수	%	71.22	-1.835	-2.215	-1.655
소방공무원 1인당 주민수		명	1,366	0.329	-0.180
노인 천명당 노인여가복지시설수	개소	2.70	-0.959	-0.068	1.736
주민 만명당 병상수	개수	156.01	0.083	-0.027	1.416
국공립보육시설이용아동 비율	%	24.11	0.566	0.480	-0.709

■ 지방재정분야

구분	단위	고유값	전국지자체대비(Z*)	자치구대비(Z*)	서울지역대비(Z*)
자체세입 비중	%	31.29	1.680	1.467	0.748
지방세 비중		23.18	1.261	1.290	0.697
1인당 지방세부담액	천원	364.1	-0.383	0.546	0.320
의무지출비율	%	78.68	0.735	-0.311	-0.250
자본시설지출비율		9.86	-1.421	-0.683	-0.153
사회복지비율		49.25	1.082	-0.403	-0.044
행사축제경비비율		0.72	-0.179	1.005	1.241
경상수지비율		75.03	0.106	-0.959	-0.479
관리채무비율		0.00	-0.780	-0.503	-0.200
공기업부채비율		60.25	0.500	-0.037	-0.756

■ 지역발전분야

구분	단위	고유값	전국지자체대비(Z*)	자치구대비(Z*)	서울지역대비(Z*)
1인당 지방소득세	천원	1,090.03	2.118	1.044	0.444
인구변화	명	-8,838	-1.429	-1.312	-1.001
취업특화도	%	0.062	-0.392	-1.422	-0.735
SOC 변화율		-3.21	-0.444	-0.925	-2.498
생산가능인구 대비 서비스업변화율	%(십만명)	2.88	-0.600	-0.562	-0.928
생산가능인구 대비 제조업변화율	%(백만명)	-0.14	-0.084	-0.307	-0.569
인구소멸지수	Z*	0.17	0.087	-0.008	0.180
쇠퇴지수			-1.124	-2.689	-3.088
노령의존율	%	17.68	-0.696	-0.052	0.170
고용민감도		0.644	-0.285	-0.201	0.395

2) 요약그래프

■ 개황통계

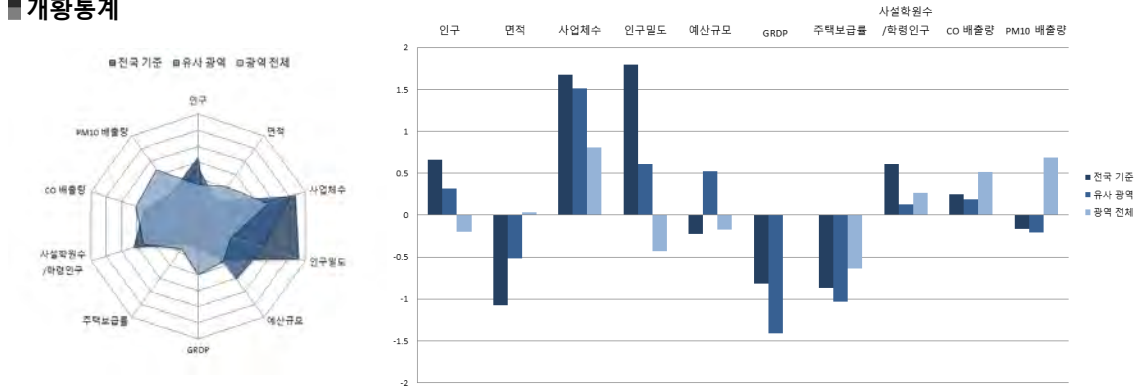

■ 자치행정분야

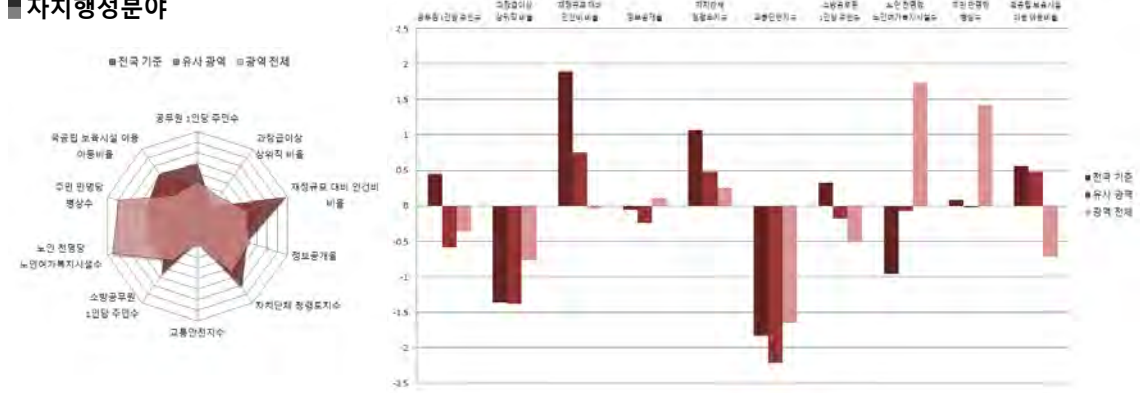

■ 지방재정분야

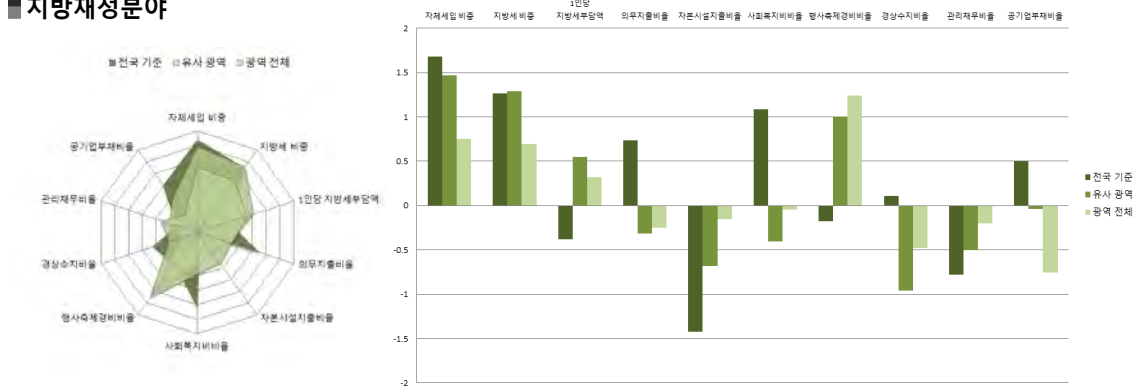

■ 지역발전분야

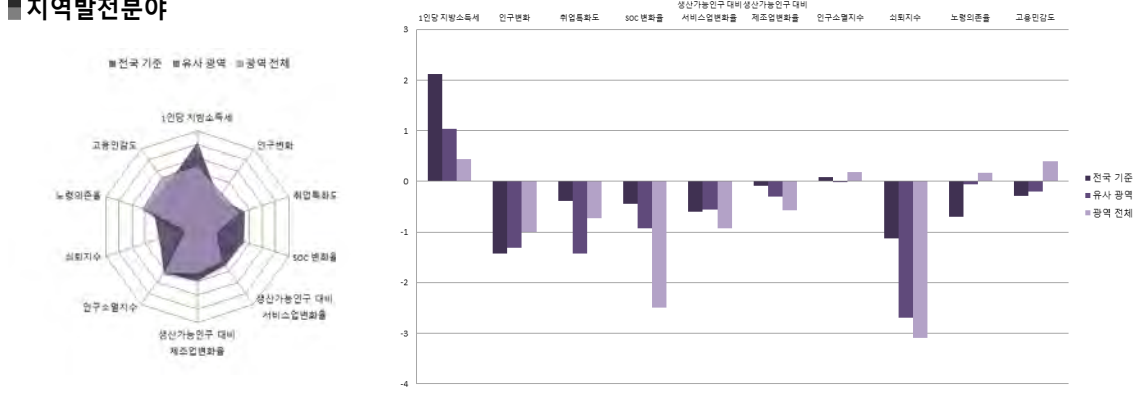

1-21. 동작구

1) 지표

■ 개황통계

구분	단위	고유값	전국지자체대비(Z*)	자치구대비(Z*)	서울지역대비(Z*)
인구	천명	401.00	0.802	0.518	0.029
면적	km ²	16.35	-1.097	-0.687	-0.843
사업체수	백개	197.47	0.164	-0.484	-0.969
인구밀도	명	24,520	3.315	2.008	1.524
예산규모	백억원	41.93	-0.306	0.269	-0.520
GRDP	천억원	0.00	-0.818	-1.407	0.000
주택보급률	%	98.87	-0.566	-0.349	0.086
사설학원수/학령인구	개소(천명)	8.35	0.198	-0.177	-0.102
CO 배출량	백톤	20.10	-0.157	-0.260	-0.520
PM10 배출량	톤	32.40	-0.191	-0.381	-0.609

■ 자치행정분야

구분	단위	고유값	전국지자체대비(Z*)	자치구대비(Z*)	서울지역대비(Z*)
공무원 1인당 주민수	명	310	0.763	-0.215	0.153
과장급 이상 상위직 공무원 비율	%	5.04	-1.237	-1.279	-0.444
재정규모 대비 인건비 비율		22.49	1.894	0.751	-0.042
정보공개율		97.57	-0.077	-0.271	0.095
자치단체 청렴도지수		7.32	-0.901	-1.903	-2.144
교통안전지수	%	76.91	-0.499	-0.509	-0.172
소방공무원 1인당 주민수		명	1,757	0.878	0.398
노인 천명당 노인여가복지시설수	개소	1.86	-1.067	-0.711	-0.310
주민 만명당 병상수	개수	72.77	-0.794	-0.788	-0.410
국공립보육시설이용아동 비율	%	35.96	1.417	1.401	0.672

■ 지방재정분야

구분	단위	고유값	전국지자체대비(Z*)	자치구대비(Z*)	서울지역대비(Z*)
자체세입 비중	%	17.32	0.265	-0.106	-0.494
지방세 비중		12.06	-0.020	-0.265	-0.525
1인당 지방세부담액	천원	141.0	-0.870	-0.530	-0.508
의무지출비율	%	82.79	0.992	0.010	0.219
자본시설지출비율		11.06	-1.327	-0.470	0.239
사회복지비율		49.99	1.131	-0.309	0.060
행사축제경비비율		0.35	-1.033	-0.335	-0.937
경상수지비율		78.81	0.320	-0.743	-0.076
관리채무비율		0.00	-0.780	-0.503	-0.200
공기업부채비율		243.96	3.425	1.832	0.861

■ 지역발전분야

구분	단위	고유값	전국지자체대비(Z*)	자치구대비(Z*)	서울지역대비(Z*)
1인당 지방소득세	천원	140.09	-0.231	-0.322	-0.413
인구변화	명	-301	-0.117	0.393	0.894
취업특화도		0.095	0.052	-0.044	0.550
SOC 변화율	%	-3.14	-0.432	-0.894	-2.439
생산가능인구 대비 서비스업변화율	%(십만명)	9.90	-0.342	0.221	1.447
생산가능인구 대비 제조업변화율	%(백만명)	-0.05	-0.032	0.116	0.188
인구소멸지수	Z*	-0.05	-0.021	-0.125	-0.059
쇠퇴지수			2.100	1.587	3.913
노령의존율	%	17.69	-0.695	-0.049	0.178
고용민감도		2.271	0.653	0.827	1.495

2) 요약그래프

■ 개황통계

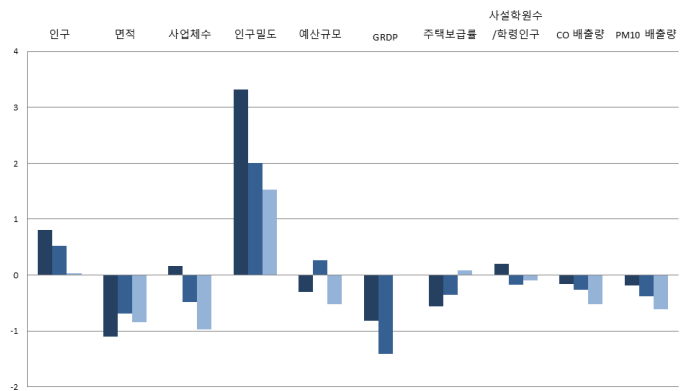

■ 자치행정분야

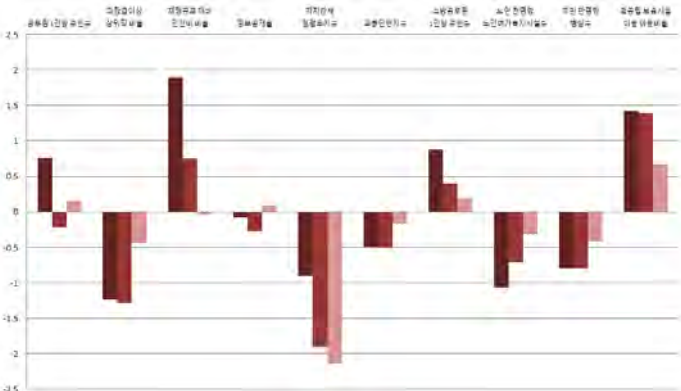
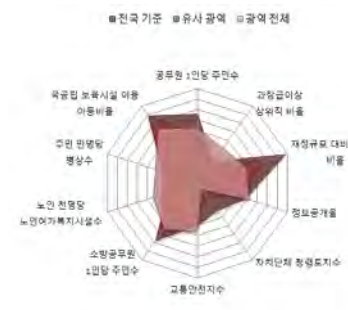

■ 지방재정분야

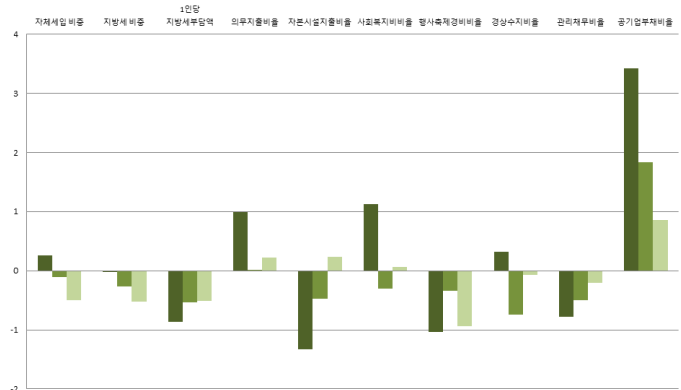

■ 지역발전분야

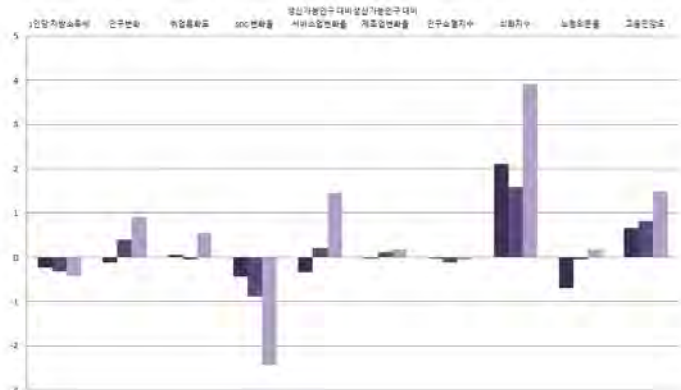
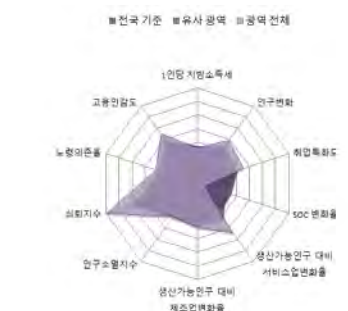

1-22. 관악구

1) 지표

■ 개황통계

구분	단위	고유값	전국지자체대비(Z*)	자치구대비(Z*)	서울지역대비(Z*)
인구	천명	506.85	1.284	1.227	0.832
면적	km ²	29.57	-1.063	-0.415	0.576
사업체수	백개	263.77	0.583	0.069	-0.477
인구밀도	명	17,141	2.126	0.915	-0.008
예산규모	백억원	50.52	-0.079	0.945	0.392
GRDP	천억원	0.00	-0.818	-1.407	0.000
주택보급률	%	89.14	-1.460	-2.346	-2.037
사설학원수/학령인구	개소(천명)	7.34	-0.135	-0.424	-0.398
CO 배출량	백톤	24.05	0.010	-0.073	-0.091
PM10 배출량	톤	41.04	-0.187	-0.352	-0.395

■ 자치행정분야

구분	단위	고유값	전국지자체대비(Z*)	자치구대비(Z*)	서울지역대비(Z*)
공무원 1인당 주민수	명	349	1.051	0.131	0.630
과장급 이상 상위직 공무원 비율	%	5.06	-1.212	-1.258	-0.378
재정규모 대비 인건비 비율		21.75	1.721	0.583	-0.241
정보공개율		98.01	0.237	0.028	0.301
자치단체 청렴도지수		8.14	1.251	0.707	0.480
교통안전지수	%	74.00	-1.182	-1.381	-0.930
소방공무원 1인당 주민수		명	1,991	1.206	0.744
노인 천명당 노인여가복지시설수	개소	1.48	-1.116	-1.001	-1.235
주민 만명당 병상수	개수	48.26	-1.053	-1.012	-0.948
국공립보육시설이용아동 비율	%	30.42	1.019	0.971	0.027

■ 지방재정분야

구분	단위	고유값	전국지자체대비(Z*)	자치구대비(Z*)	서울지역대비(Z*)
자체세입 비중	%	14.34	-0.038	-0.441	-0.759
지방세 비중		10.26	-0.227	-0.516	-0.723
1인당 지방세부담액	천원	103.4	-0.952	-0.711	-0.648
의무지출비율	%	79.25	0.771	-0.267	-0.185
자본시설지출비율		8.40	-1.535	-0.943	-0.630
사회복지비율		55.94	1.522	0.446	0.897
행사축제경비비율		0.27	-1.217	-0.625	-1.408
경상수지비율		77.43	0.242	-0.822	-0.223
관리채무비율		0.00	-0.780	-0.503	-0.200
공기업부채비율		41.01	0.193	-0.233	-0.925

■ 지역발전분야

구분	단위	고유값	전국지자체대비(Z*)	자치구대비(Z*)	서울지역대비(Z*)
1인당 지방소득세	천원	78.27	-0.384	-0.411	-0.469
인구변화	명	-3,557	-0.618	-0.257	0.172
취업특화도		0.086	-0.077	-0.444	0.176
SOC 변화율	%	0.00	0.117	0.464	0.211
생산가능인구 대비 서비스업변화율	%(십만명)	4.53	-0.539	-0.378	-0.368
생산가능인구 대비 제조업변화율	%(백만명)	-0.09	-0.054	-0.062	-0.131
인구소멸지수	Z*	-1.12	-0.533	-0.678	-1.189
쇠퇴지수			1.104	0.280	1.319
노령의존율	%	16.41	-0.784	-0.304	-0.368
고용민감도		-2.581	-2.145	-2.239	-1.785

2) 요약그래프

■ 개황통계

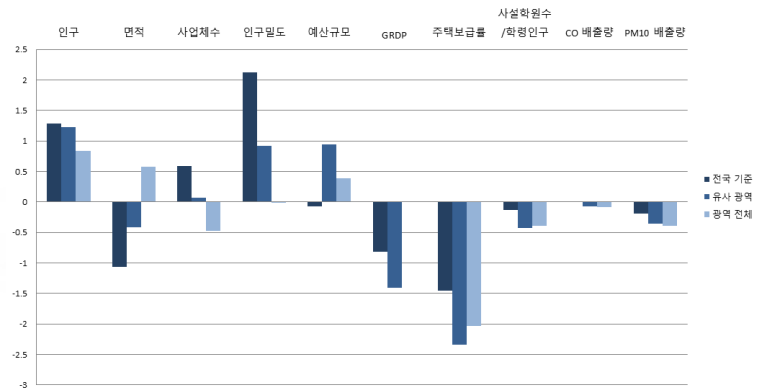
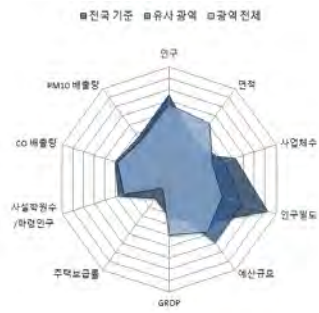

■ 자치행정분야

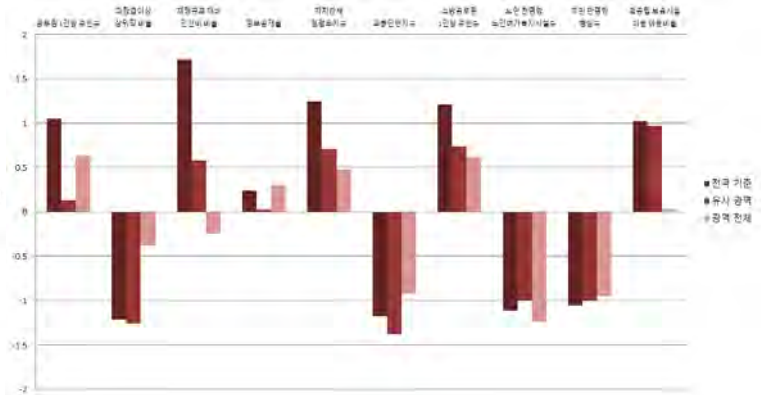

■ 지방재정분야

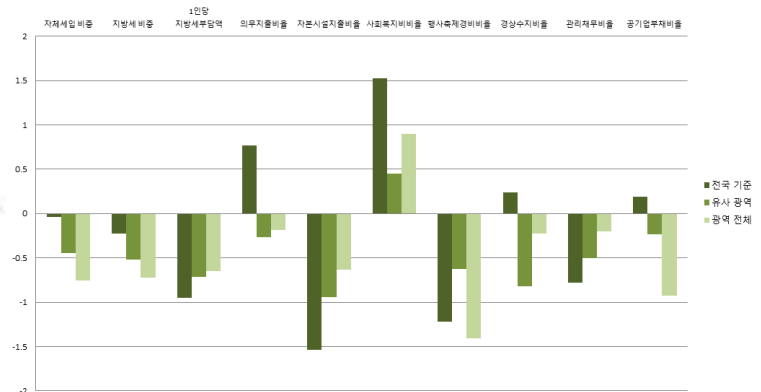

■ 지역발전분야

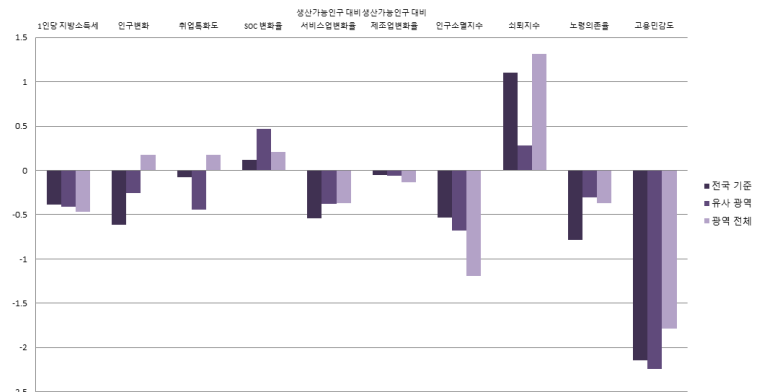
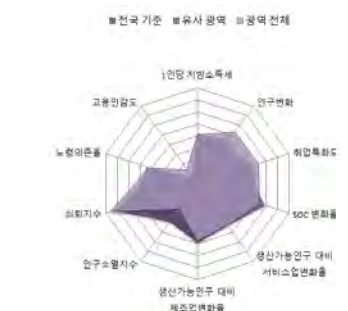

1-23. 서초구

1) 지표

■ 개황통계

구분	단위	고유값	전국지자체대비(Z*)	자치구대비(Z*)	서울지역대비(Z*)
인구	천명	447.19	1.012	0.828	0.379
면적	km ²	46.98	-1.017	-0.058	2.446
사업체수	백개	464.04	1.849	1.740	1.009
인구밀도	명	9,518	0.898	-0.214	-1.592
예산규모	백억원	47.84	-0.150	0.735	0.108
GRDP	천억원	0.00	-0.818	-1.407	0.000
주택보급률	%	100.12	-0.452	-0.093	0.359
사설학원수/학령인구	개소(천명)	13.91	2.043	1.188	1.540
CO 배출량	백톤	36.94	0.554	0.537	1.312
PM10 배출량	톤	76.17	-0.169	-0.233	0.477

■ 자치행정분야

구분	단위	고유값	전국지자체대비(Z*)	자치구대비(Z*)	서울지역대비(Z*)
공무원 1인당 주민수	명	317	0.814	-0.155	0.237
과장급 이상 상위직 공무원 비율	%	4.78	-1.565	-1.548	-1.302
재정규모 대비 인건비 비율		24.50	2.365	1.208	0.499
정보공개율		87.96	-6.919	-6.805	-4.384
자치단체 청렴도지수		8.16	1.303	0.770	0.544
교통안전지수	%	76.83	-0.518	-0.533	-0.192
소방공무원 1인당 주민수		명	1,474	0.481	-0.020
노인 천명당 노인여가복지시설수	개소	1.91	-1.061	-0.672	-0.188
주민 만명당 병상수	개수	73.21	-0.790	-0.783	-0.401
국공립보육시설이용아동 비율	%	37.12	1.500	1.492	0.808

■ 지방재정분야

구분	단위	고유값	전국지자체대비(Z*)	자치구대비(Z*)	서울지역대비(Z*)
자체세입 비중	%	45.35	3.106	3.049	1.998
지방세 비중		36.40	2.783	3.138	2.150
1인당 지방세부담액	천원	575.0	0.078	1.562	1.103
의무지출비율	%	59.05	-0.491	-1.845	-2.486
자본시설지출비율		16.73	-0.883	0.539	2.090
사회복지비율		44.53	0.771	-1.002	-0.708
행사축제경비비율		0.44	-0.825	-0.009	-0.407
경상수지비율		114.56	2.345	1.294	3.737
관리채무비율		0.00	-0.780	-0.503	-0.200
공기업부채비율		0.00	-0.460	-0.650	-1.286

■ 지역발전분야

구분	단위	고유값	전국지자체대비(Z*)	자치구대비(Z*)	서울지역대비(Z*)
1인당 지방소득세	천원	1,081.37	2.097	1.031	0.437
인구변화	명	-1,034	-0.230	0.247	0.732
취업특화도	%	0.041	-0.688	-2.338	-1.589
SOC 변화율		-0.35	0.055	0.312	-0.087
생산가능인구 대비 서비스업변화율	%(십만명)	11.97	-0.267	0.451	2.146
생산가능인구 대비 제조업변화율	%(백만명)	-0.10	-0.062	-0.125	-0.244
인구소멸지수	Z*	1.45	0.702	0.656	1.538
쇠퇴지수			1.600	0.316	1.176
노령의존율	%	14.76	-0.898	-0.634	-1.074
고용민감도		-1.649	-1.608	-1.651	-1.155

2) 요약그래프

개황통계

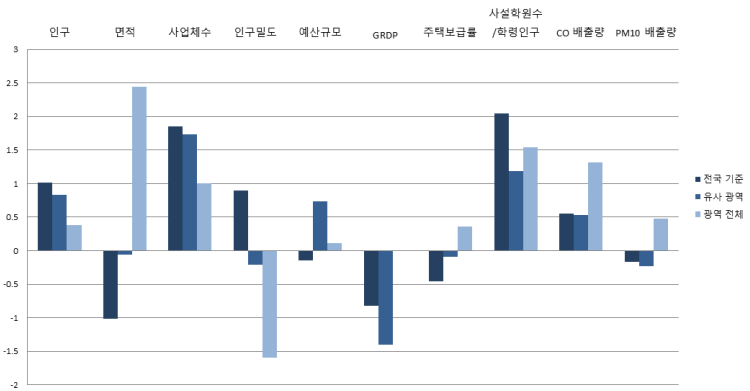
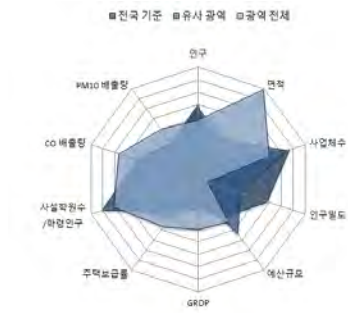

자치행정분야

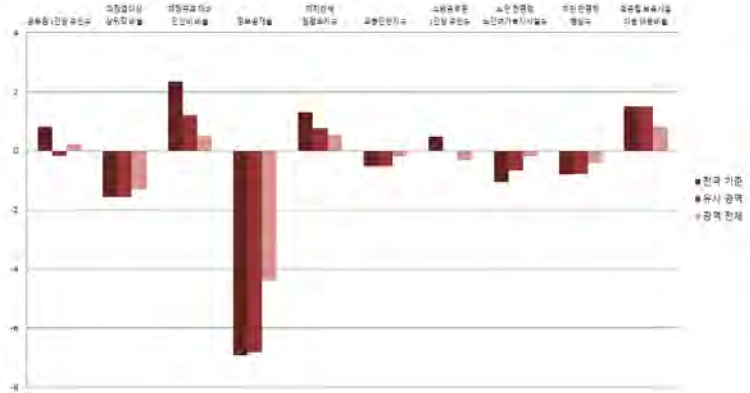
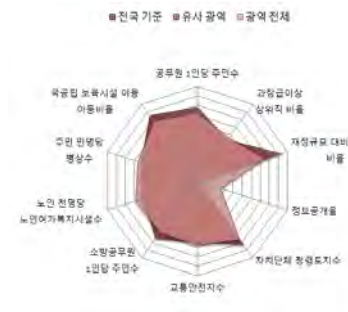

지방재정분야

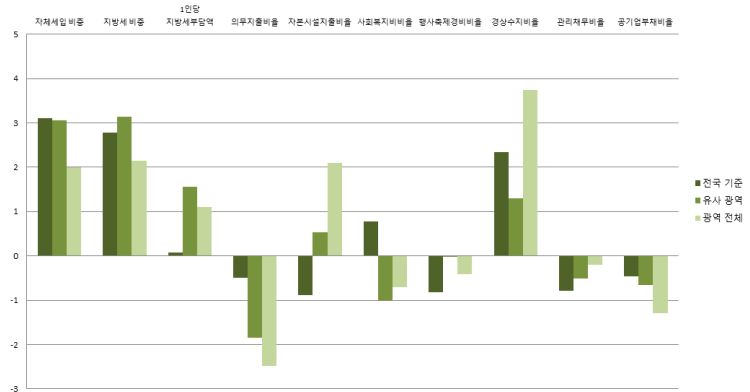
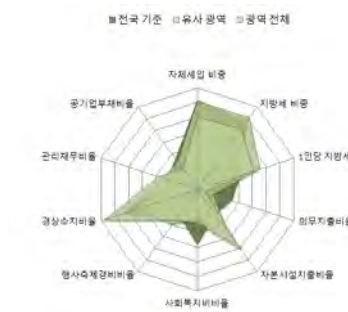

지역발전분야

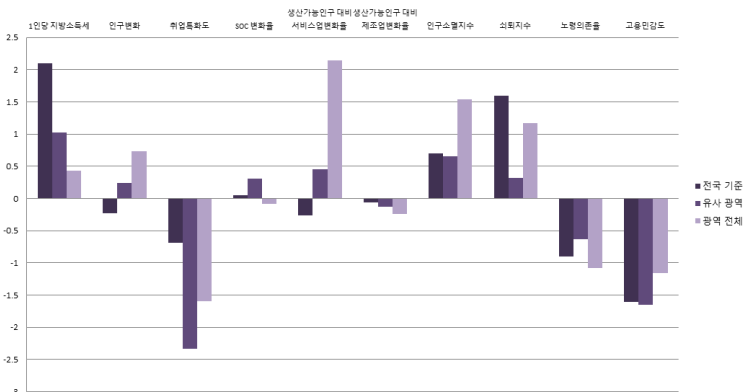

1-24. 강남구

1) 지표

■ 개황통계

구분	단위	고유값	전국지자체대비(Z*)	자치구대비(Z*)	서울지역대비(Z*)
인구	천명	567.12	1.558	1.631	1.289
면적	km ²	39.50	-1.037	-0.212	1.642
사업체수	백개	722.81	3.485	3.899	2.928
인구밀도	명	14,357	1.678	0.503	-0.587
예산규모	백억원	66.86	0.354	2.232	2.128
GRDP	천억원	0.00	-0.818	-1.407	0.000
주택보급률	%	97.38	-0.703	-0.655	-0.238
사설학원수/학령인구	개소(천명)	20.78	4.321	2.874	3.568
CO 배출량	백톤	48.40	1.037	1.079	2.558
PM10 배출량	톤	99.66	-0.157	-0.154	1.059

■ 자치행정분야

구분	단위	고유값	전국지자체대비(Z*)	자치구대비(Z*)	서울지역대비(Z*)
공무원 1인당 주민수	명	388	1.338	0.476	1.105
과장급 이상 상위직 공무원 비율	%	5.23	-0.998	-1.082	0.184
재정규모 대비 인건비 비율		22.14	1.812	0.671	-0.136
정보공개율		96.10	-1.123	-1.270	-0.590
자치단체 청렴도지수		8.55	2.326	2.012	1.792
교통안전지수	%	68.32	-2.516	-3.084	-2.411
소방공무원 1인당 주민수		명	1,796	0.932	0.455
노인 천명당 노인여가복지시설수	개소	2.04	-1.044	-0.573	0.129
주민 만명당 병상수	개수	133.38	-0.155	-0.233	0.920
국공립보육시설이용아동 비율	%	40.57	1.748	1.760	1.210

■ 지방재정분야

구분	단위	고유값	전국지자체대비(Z*)	자치구대비(Z*)	서울지역대비(Z*)
자체세입 비중	%	50.71	3.649	3.653	2.475
지방세 비중		40.31	3.233	3.684	2.580
1인당 지방세부담액	천원	833.0	0.641	2.806	2.062
의무지출비율	%	82.30	0.961	-0.029	0.163
자본시설지출비율		9.10	-1.480	-0.818	-0.401
사회복지비율		43.11	0.678	-1.182	-0.908
행사축제경비비율		0.71	-0.203	0.969	1.182
경상수지비율		88.25	0.855	-0.205	0.931
관리채무비율		5.27	0.704	3.734	4.800
공기업부채비율		64.00	0.559	0.001	-0.723

■ 지역발전분야

구분	단위	고유값	전국지자체대비(Z*)	자치구대비(Z*)	서울지역대비(Z*)
1인당 지방소득세	천원	1,611.65	3.408	1.793	0.915
인구변화	명	-11,249	-1.800	-1.793	-1.536
취업특화도		0.052	-0.536	-1.867	-1.150
SOC 변화율	%	-0.01	0.116	0.462	0.206
생산가능인구 대비 서비스업변화율	%(십만명)	8.86	-0.381	0.104	1.094
생산가능인구 대비 제조업변화율	%(백만명)	-0.06	-0.040	0.051	0.073
인구소멸지수	Z*	0.56	0.275	0.194	0.594
쇠퇴지수			3.402	1.752	3.115
노령의존율	%	13.68	-0.973	-0.849	-1.534
고용민감도		-1.734	-1.656	-1.704	-1.212

2) 요약그래프

개황통계

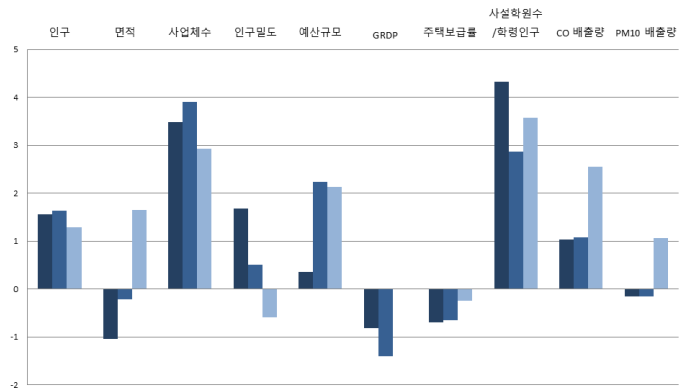
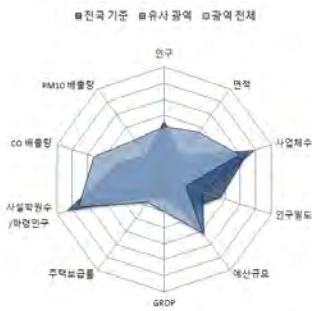

자치행정분야

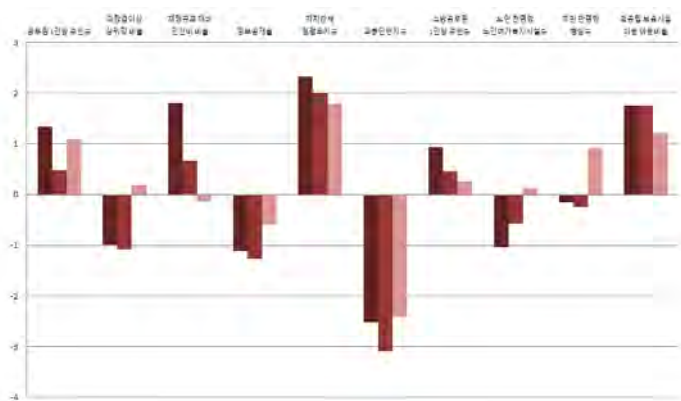
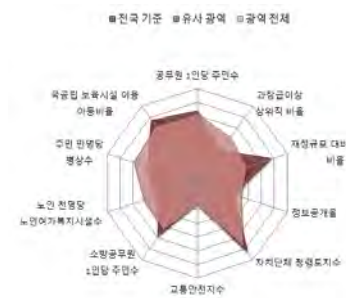

지방재정분야

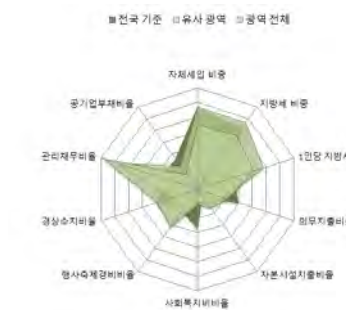

지역발전분야

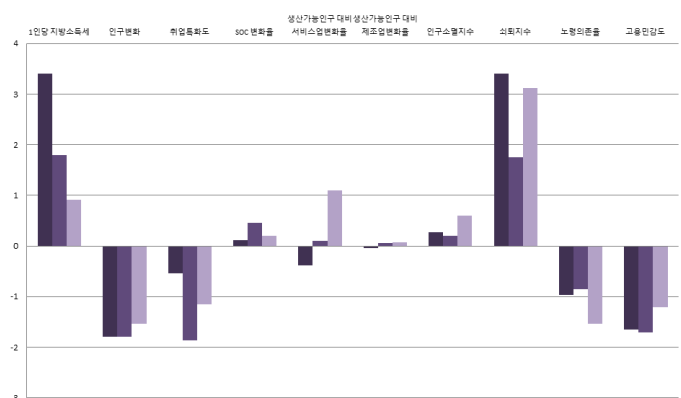
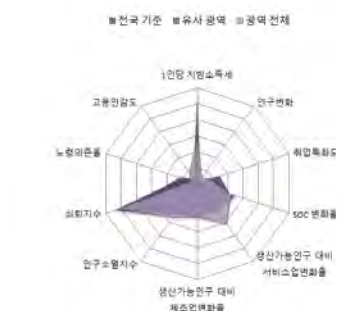

1-25. 송파구

1) 지표

■ 개황통계

구분	단위	고유값	전국지자체대비(Z*)	자치구대비(Z*)	서울지역대비(Z*)
인구	천명	657.83	1.972	2.239	1.978
면적	km ²	33.88	-1.051	-0.327	1.038
사업체수	백개	455.55	1.796	1.669	0.946
인구밀도	명	19,418	2.493	1.252	0.465
예산규모	백억원	57.70	0.111	1.511	1.155
GRDP	천억원	0.00	-0.818	-1.407	0.000
주택보급률	%	92.35	-1.165	-1.687	-1.337
사설학원수/학령인구	개소(천명)	10.20	0.812	0.277	0.445
CO 배출량	백톤	39.29	0.653	0.648	1.567
PM10 배출량	톤	170.61	-0.122	0.086	2.819

■ 자치행정분야

구분	단위	고유값	전국지자체대비(Z*)	자치구대비(Z*)	서울지역대비(Z*)
공무원 1인당 주민수	명	450	1.796	1.028	1.864
과장급 이상 상위직 공무원 비율	%	5.66	-0.457	-0.636	1.603
재정규모 대비 인건비 비율		21.02	1.550	0.417	-0.437
정보공개율		98.22	0.386	0.171	0.398
자치단체 청렴도지수		7.68	0.044	-0.757	-0.992
교통안전지수		75.01	-0.945	-1.079	-0.667
소방공무원 1인당 주민수	명	2,096	1.354	0.899	0.811
노인 천명당 노인여가복지시설수	개소	1.61	-1.099	-0.902	-0.919
주민 만명당 병상수	개수	96.41	-0.545	-0.571	0.108
국공립보육시설이용아동 비율	%	21.47	0.376	0.274	-1.017

■ 지방재정분야

구분	단위	고유값	전국지자체대비(Z*)	자치구대비(Z*)	서울지역대비(Z*)
자체세입 비중	%	36.41	2.199	2.043	1.204
지방세 비중		26.17	1.605	1.708	1.026
1인당 지방세부담액	천원	330.5	-0.456	0.384	0.195
의무지출비율	%	77.98	0.691	-0.366	-0.329
자본시설지출비율		7.20	-1.629	-1.156	-1.022
사회복지비율		50.47	1.162	-0.248	0.128
행사축제경비비율		0.56	-0.548	0.425	0.299
경상수지비율		76.66	0.198	-0.866	-0.305
관리채무비율		0.00	-0.780	-0.503	-0.200
공기업부채비율		89.04	0.958	0.256	-0.503

■ 지역발전분야

구분	단위	고유값	전국지자체대비(Z*)	자치구대비(Z*)	서울지역대비(Z*)
1인당 지방소득세	천원	290.21	0.140	-0.106	-0.277
인구변화	명	-3,674	-0.636	-0.280	0.146
취업특화도		0.063	-0.379	-1.382	-0.698
SOC 변화율	%	-0.48	0.032	0.254	-0.199
생산가능인구 대비 서비스업변화율	%(십만명)	5.63	-0.499	-0.255	0.005
생산가능인구 대비 제조업변화율	%(백만명)	-0.07	-0.045	0.010	-0.002
인구소멸지수	Z*	1.22	0.589	0.534	1.288
쇠퇴지수			2.598	1.537	2.615
노령의존율	%	13.65	-0.975	-0.856	-1.549
고용민감도		1.908	0.444	0.598	1.250

2) 요약그래프

개황통계

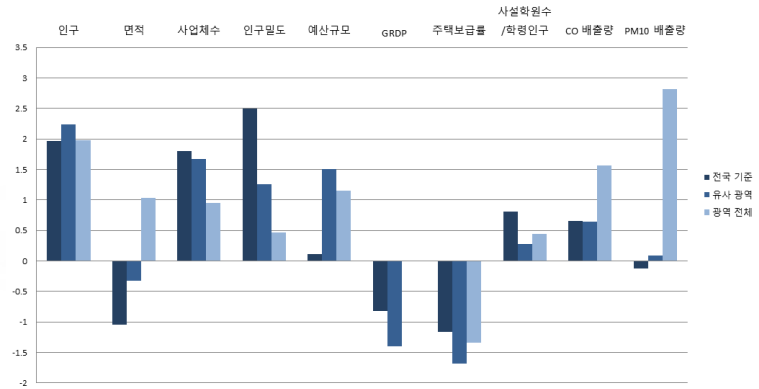
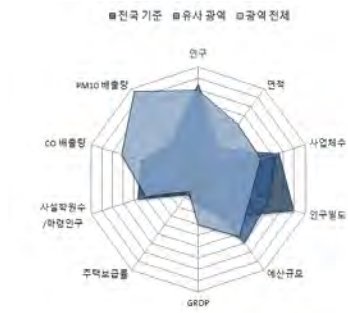

자치행정분야

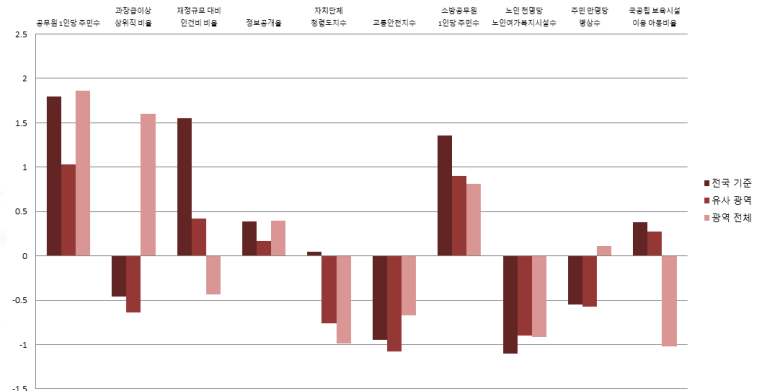
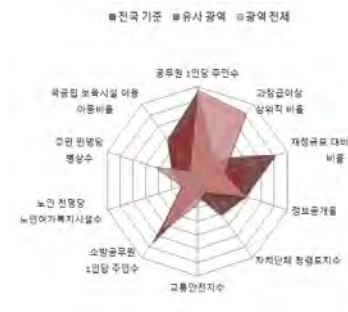

지방재정분야

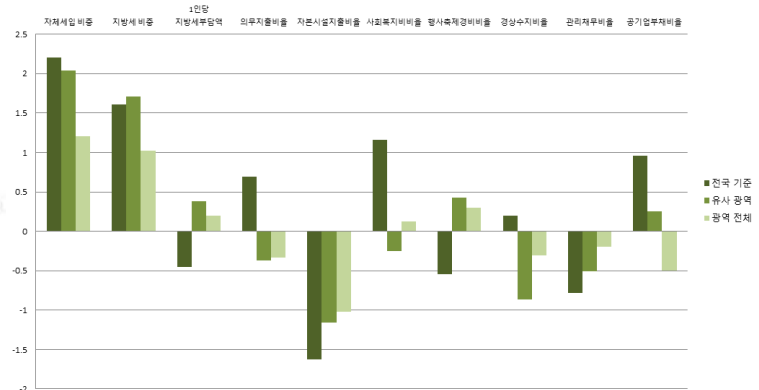
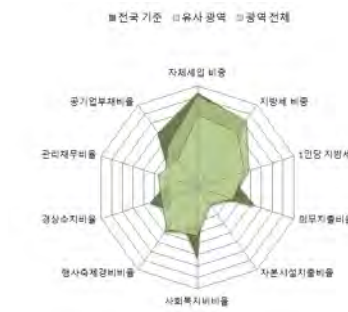

지역발전분야

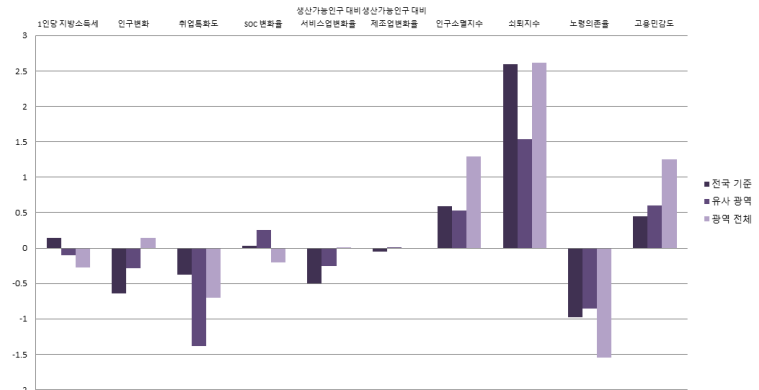
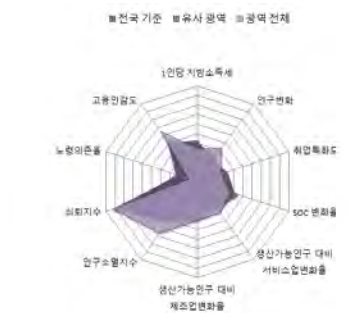

1-26. 강동구

1) 지표

■ 개황통계

구분	단위	고유값	전국지자체대비(Z*)	자치구대비(Z*)	서울지역대비(Z*)
인구	천명	444.17	0.999	0.808	0.356
면적	km ²	24.59	-1.076	-0.518	0.041
사업체수	백개	302.68	0.829	0.394	-0.188
인구밀도	명	18,063	2.275	1.052	0.183
예산규모	백억원	48.25	-0.139	0.766	0.151
GRDP	천억원	0.00	-0.818	-1.407	0.000
주택보급률	%	92.14	-1.184	-1.730	-1.382
사설학원수/학령인구	개소(천명)	10.11	0.782	0.255	0.418
CO 배출량	백톤	21.45	-0.100	-0.196	-0.373
PM10 배출량	톤	48.53	-0.183	-0.326	-0.209

■ 자치행정분야

구분	단위	고유값	전국지자체대비(Z*)	자치구대비(Z*)	서울지역대비(Z*)
공무원 1인당 주민수	명	342	0.996	0.065	0.539
과장급 이상 상위직 공무원 비율	%	5.65	-0.470	-0.647	1.570
재정규모 대비 인건비 비율		20.83	1.505	0.374	-0.488
정보공개율		97.31	-0.262	-0.447	-0.026
자치단체 청렴도지수		7.96	0.778	0.134	-0.096
교통안전지수		79.37	0.079	0.228	0.470
소방공무원 1인당 주민수	명	1,744	0.859	0.378	0.168
노인 천명당 노인여가복지시설수	개소	1.61	-1.099	-0.902	-0.919
주민 만명당 병상수	개수	131.82	-0.172	-0.248	0.885
국공립보육시설이용아동 비율	%	24.28	0.578	0.493	-0.689

■ 지방재정분야

구분	단위	고유값	전국지자체대비(Z*)	자치구대비(Z*)	서울지역대비(Z*)
자체세입 비중	%	19.80	0.516	0.173	-0.273
지방세 비중		14.50	0.261	0.076	-0.257
1인당 지방세부담액	천원	191.9	-0.759	-0.285	-0.319
의무지출비율	%	72.92	0.375	-0.761	-0.906
자본시설지출비율		10.56	-1.366	-0.558	0.075
사회복지비비율		50.90	1.190	-0.193	0.188
행사축제경비비율		0.54	-0.594	0.353	0.181
경상수지비율		78.52	0.304	-0.760	-0.107
관리채무비율		0.00	-0.780	-0.503	-0.200
공기업부채비율		193.22	2.617	1.316	0.414

■ 지역발전분야

구분	단위	고유값	전국지자체대비(Z*)	자치구대비(Z*)	서울지역대비(Z*)
1인당 지방소득세	천원	129.78	-0.257	-0.337	-0.422
인구변화	명	-15,071	-2.387	-2.556	-2.384
취업특화도		0.077	-0.192	-0.802	-0.157
SOC 변화율	%	-1.56	-0.157	-0.213	-1.110
생산가능인구 대비 서비스업변화율	%(십만명)	4.85	-0.527	-0.342	-0.261
생산가능인구 대비 제조업변화율	%(백만명)	-0.09	-0.056	-0.077	-0.157
인구소멸지수	Z*	0.98	0.473	0.408	1.032
쇠퇴지수			0.765	-0.653	0.729
노령의존율	%	15.09	-0.875	-0.567	-0.931
고용민감도		-0.784	-1.109	-1.104	-0.570

2) 요약그래프

■ 개황통계

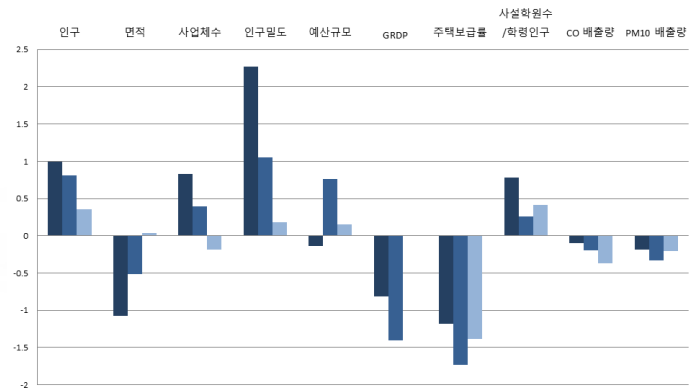

■ 자치행정분야

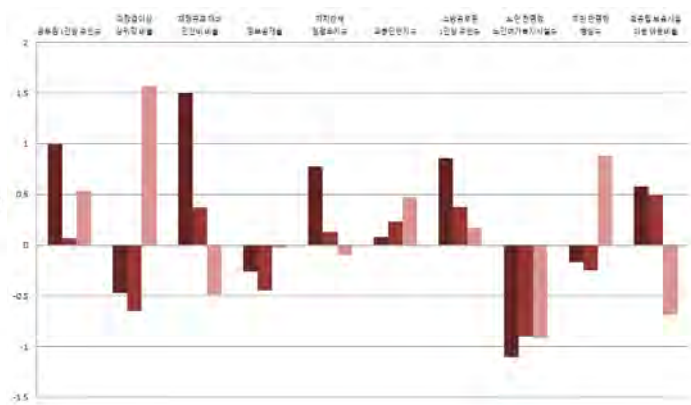

■ 지방재정분야

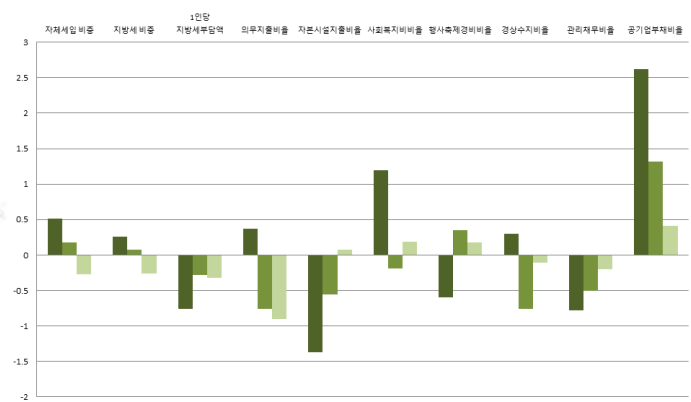

■ 지역발전분야

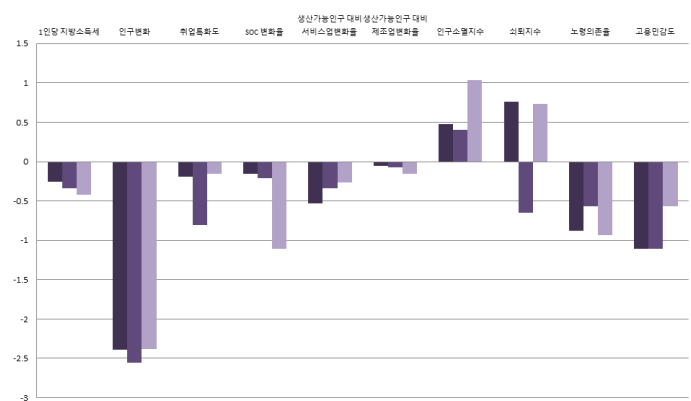
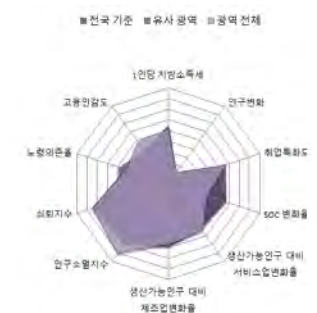



2017년도 지방자치연감
지표로 보는 **한국의 지방자치**

2. 부산광역시

- 2-1. 부산본청
- 2-2. 중구
- 2-3. 서구
- 2-4. 동구
- 2-5. 영도구
- 2-6. 부산진구
- 2-7. 동래구
- 2-8. 남구
- 2-9. 북구
- 2-10. 해운대구
- 2-11. 사하구
- 2-12. 금정구
- 2-13. 강서구
- 2-14. 연제구
- 2-15. 수영구
- 2-16. 사상구
- 2-17. 기장군



2-1. 부산본청

1) 지표

■ 개황통계

구분	단위	고유값	전국지자체대비(Z*)	시도본청대비(Z*)	부산지역대비(Z*)
인구	천명	3,498.53	14.909	0.140	30.079
면적	km ²	769.89	0.883	-0.828	11.640
사업체수	백개	2,835.54	16.838	0.215	38.256
인구밀도	명	4,544	0.096	0.606	-0.923
예산규모	백억원	1,012.75	25.401	0.388	105.166
GRDP	천억원	736.74	9.837	0.081	28.853
주택보급률	%	100.63	-0.405	-0.764	0.000
사설학원수/학령인구	개소(천명)	8.82	0.356	-0.024	0.063
CO 배출량	백톤	255.60	9.779	-0.294	20.569
PM10 배출량	톤	2,222.97	0.897	-0.451	10.280

■ 자치행정분야

구분	단위	고유값	전국지자체대비(Z*)	시도본청대비(Z*)	부산지역대비(Z*)
공무원 1인당 주민수	명	498	2.151	0.029	1.703
과장급 이상 상위직 공무원 비율	%	3.82	-2.773	-0.808	-7.527
재정규모 대비 인건비 비율		3.63	-2.525	-0.074	-3.049
정보공개율		96.27	-1.002	0.251	-3.323
자치단체 청렴도지수		7.41	-0.665	0.764	-0.989
교통안전지수		80.79	0.413	0.908	0.000
소방공무원 1인당 주민수	명	1,402	0.379	0.676	0.061
노인 천명당 노인여가복지시설수	개소	3.06	-0.913	-0.964	-0.142
주민 만명당 병상수	개수	203.31	0.582	1.021	-0.186
국공립보육시설이용아동 비율	%	14.62	-0.116	0.918	-0.303

■ 지방재정분야

구분	단위	고유값	전국지자체대비(Z*)	시도본청대비(Z*)	부산지역대비(Z*)
자체세입 비중	%	39.99	2.562	0.742	4.433
지방세 비중		39.12	3.096	0.767	5.381
1인당 지방세부담액	천원	1,095.5	1.214	0.139	3.903
의무지출비율	%	46.14	-1.297	-0.565	-3.027
자본시설지출비율		7.43	-1.611	-0.417	-1.453
사회복지비비율		34.32	0.100	0.902	-1.872
행사축제경비비율		0.20	-1.378	-0.140	-0.613
경상수지비율		68.41	-0.269	-0.579	-1.910
관리채무비율		21.75	5.344	1.067	35.141
공기업부채비율		39.18	0.164	-0.877	1.165

■ 지역발전분야

구분	단위	고유값	전국지자체대비(Z*)	시도본청대비(Z*)	부산지역대비(Z*)
1인당 지방소득세	천원	198.62	-0.086	-0.342	-0.246
인구변화	명	-17,560	-2.770	-0.456	-3.408
취업특화도		0.115	0.323	0.105	-0.018
SOC 변화율	%	3.87	0.792	0.256	3.734
생산가능인구 대비 서비스업변화율	%(십만명)	0.28	-0.694	-0.522	-0.780
생산가능인구 대비 제조업변화율	%(백만명)	0.00	-0.004	-0.402	0.231
인구소멸지수	Z*	-1.29	-0.615	-1.234	0.000
쇠퇴지수			50.999	0.130	58.542
노령의존율	%	20.27	-0.517	0.143	-0.306
고용민감도		1.501	0.209	0.077	-0.057

2) 요약그래프

■ 개황통계

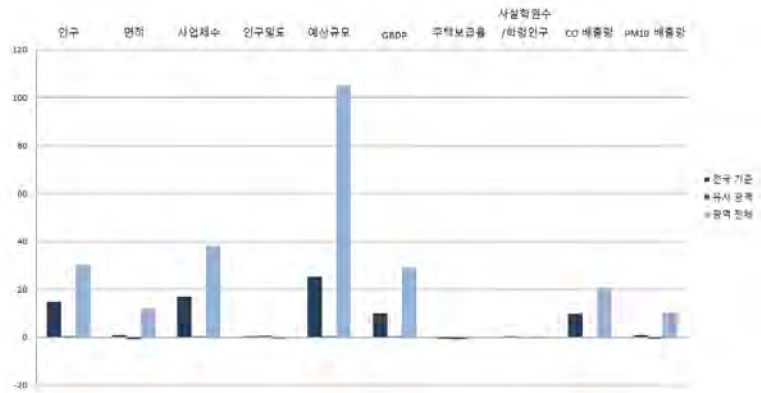

■ 자치행정분야

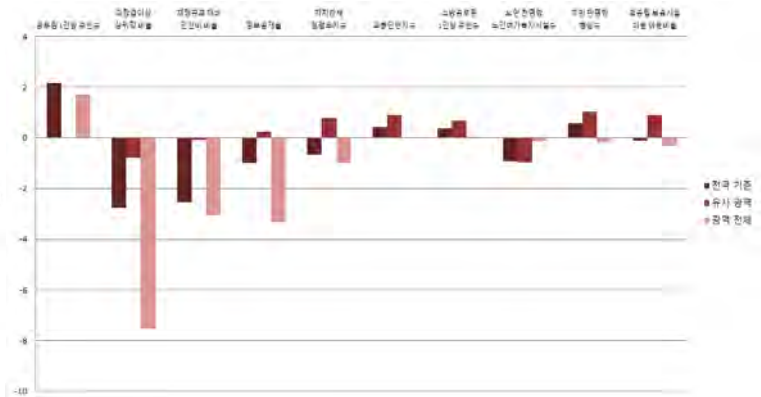

■ 지방재정분야

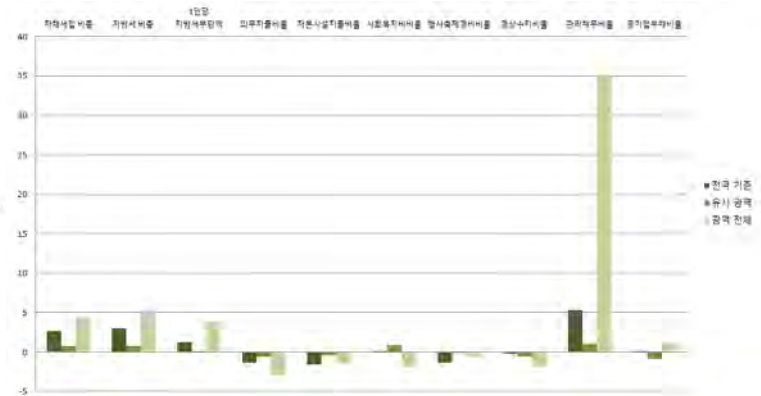

■ 지역발전분야

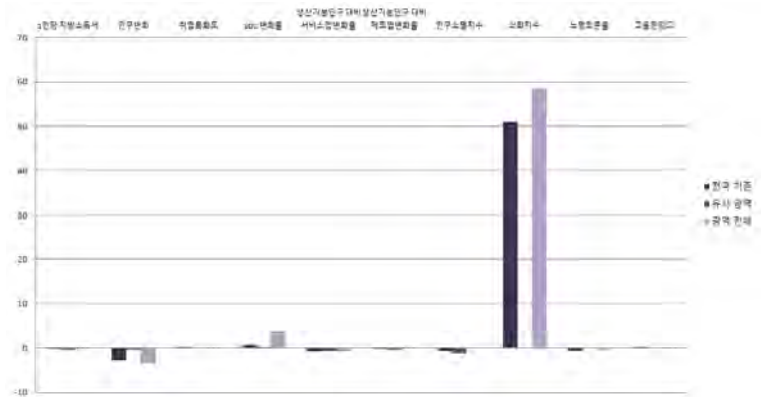

부산광역시

2-2. 중구

1) 지표

■ 개황통계

구분	단위	고유값	전국지자체대비(Z*)	자치구대비(Z*)	부산지역대비(Z*)
인구	천명	45.21	-0.818	-1.864	-1.591
면적	km ²	2.83	-1.133	-0.965	-0.730
사업체수	백개	151.58	-0.126	-0.867	-0.369
인구밀도	명	15,997	1.942	0.746	1.211
예산규모	백억원	13.31	-1.064	-1.984	-1.629
GRDP	천억원	30.36	-0.379	-0.765	-0.655
주택보급률	%	93.20	-1.087	-1.512	-1.128
사설학원수/학령인구	개소(천명)	12.63	1.618	0.874	1.706
CO 배출량	백톤	3.82	-0.844	-1.031	-1.044
PM10 배출량	톤	12.54	-0.201	-0.448	-0.623

■ 자치행정분야

구분	단위	고유값	전국지자체대비(Z*)	자치구대비(Z*)	부산지역대비(Z*)
공무원 1인당 주민수	명	96	-0.815	-2.115	-1.914
과장급 이상 상위직 공무원 비율	%	7.68	2.086	1.456	2.106
재정규모 대비 인건비 비율		29.98	3.649	2.453	2.783
정보공개율		99.08	0.998	0.756	0.876
자치단체 청렴도지수		8.21	1.434	0.930	0.903
교통안전지수	%	81.44	0.565	0.849	0.345
소방공무원 1인당 주민수		명	207	-1.299	-1.895
노인 천명당 노인여가복지시설수	개소	2.32	-1.008	-0.359	-0.503
주민 만명당 병상수	개수	405.68	2.716	2.256	1.678
국공립보육시설이용아동 비율	%	33.68	1.253	1.224	1.544

■ 지방재정분야

구분	단위	고유값	전국지자체대비(Z*)	자치구대비(Z*)	부산지역대비(Z*)
자체세입 비중	%	14.45	-0.026	-0.429	-0.094
지방세 비중		11.73	-0.058	-0.311	-0.044
1인당 지방세부담액	천원	486.8	-0.115	1.137	1.027
의무지출비율	%	90.16	1.452	0.585	0.007
자본시설지출비율		23.55	-0.348	1.751	0.539
사회복지비율		36.57	0.248	-2.012	-1.643
행사축제경비비율		0.56	-0.548	0.425	1.635
경상수지비율		113.27	2.272	1.221	0.318
관리채무비율		0.00	-0.780	-0.503	-0.584
공기업부채비율		0.00	-0.460	-0.650	-0.250

■ 지역발전분야

구분	단위	고유값	전국지자체대비(Z*)	자치구대비(Z*)	부산지역대비(Z*)
1인당 지방소득세	천원	654.14	1.040	0.417	2.407
인구변화	명	-670	-0.174	0.319	0.088
취업특화도	%	0.143	0.693	1.945	1.796
SOC 변화율		-6.28	-0.981	-2.255	-0.726
생산가능인구 대비 서비스업변화율	%(십만명)	64.38	1.651	6.288	3.463
생산가능인구 대비 제조업변화율	%(백만명)	-1.18	-0.713	-5.380	-3.148
인구소멸지수	Z*	-4.04	-1.940	-2.197	-1.555
쇠퇴지수			0.570	-0.702	-2.251
노령의존율	%	28.61	0.061	2.129	1.319
고용민감도		1.342	0.117	0.240	-0.173

2) 요약그래프

■ 개황통계

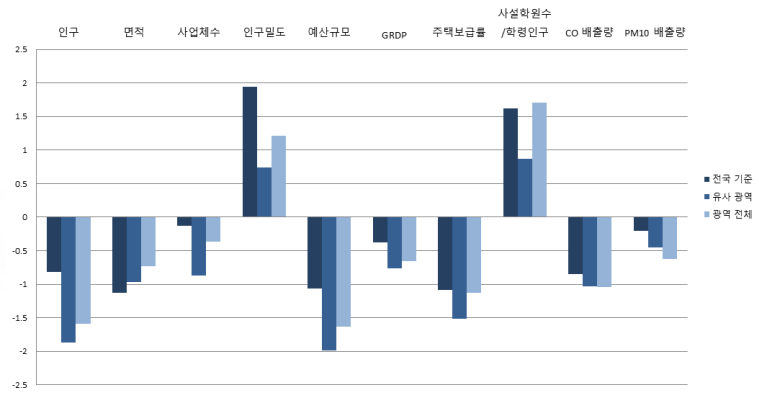
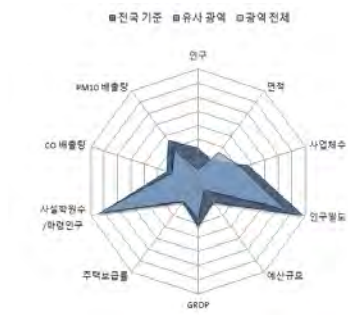

■ 자치행정분야

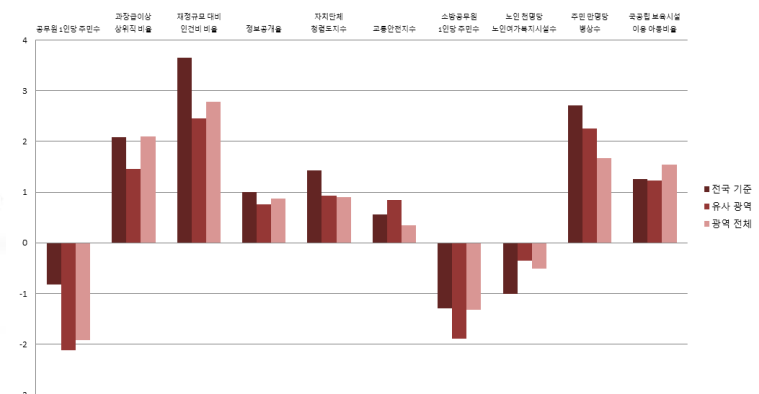

■ 지방재정분야

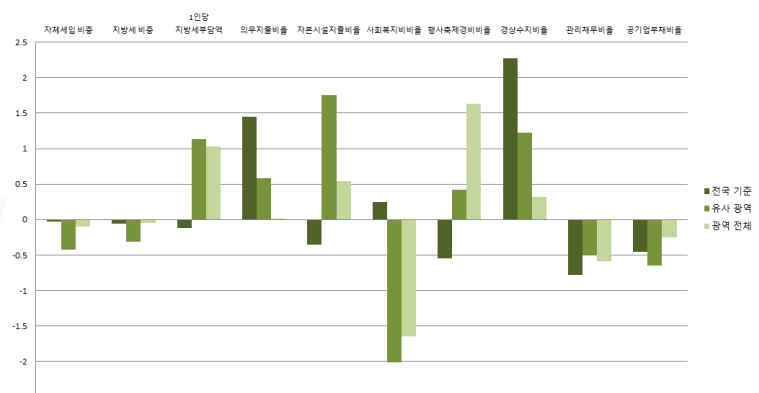

■ 지역발전분야

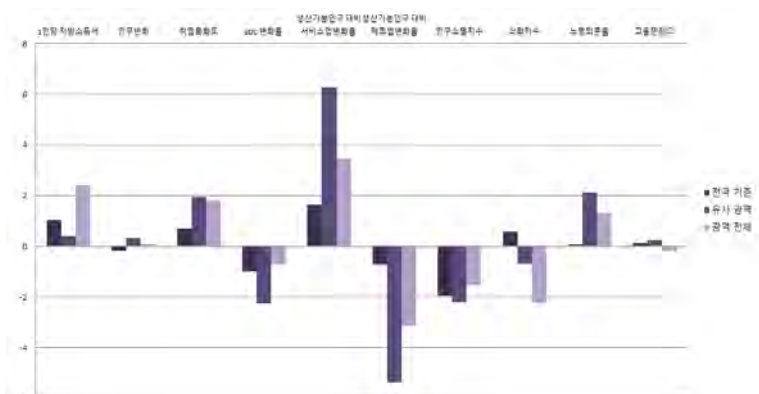
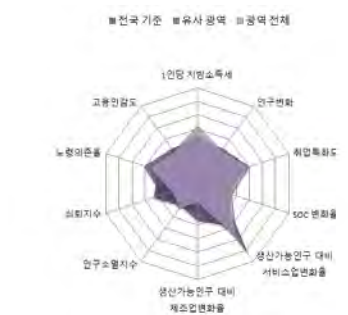

부산광역시

2-3. 서구

1) 지표

■ 개황통계

구분	단위	고유값	전국지자체대비(Z*)	자치구대비(Z*)	부산지역대비(Z*)
인구	천명	112.97	-0.510	-1.410	-0.969
면적	km ²	13.96	-1.104	-0.736	-0.551
사업체수	백개	95.52	-0.480	-1.335	-1.176
인구밀도	명	8,094	0.668	-0.425	-0.262
예산규모	백억원	21.15	-0.857	-1.367	-0.792
GRDP	천억원	21.54	-0.506	-0.951	-1.024
주택보급률	%	106.20	0.107	1.155	0.847
사설학원수/학령인구	개소(천명)	7.68	-0.024	-0.342	-0.431
CO 배출량	백톤	11.22	-0.532	-0.681	-0.409
PM10 배출량	톤	310.85	-0.053	0.559	0.848

■ 자치행정분야

구분	단위	고유값	전국지자체대비(Z*)	자치구대비(Z*)	부산지역대비(Z*)
공무원 1인당 주민수	명	189	-0.132	-1.293	-1.081
과장급 이상 상위직 공무원 비율	%	6.87	1.066	0.617	0.084
재정규모 대비 인건비 비율		17.95	0.830	-0.281	0.120
정보공개율		98.31	0.450	0.232	-0.275
자치단체 청렴도지수		8.16	1.303	0.770	0.785
교통안전지수		82.03	0.703	1.026	0.659
소방공무원 1인당 주민수	명	2,708	2.213	1.804	1.579
노인 천명당 노인여가복지시설수	개소	2.35	-1.004	-0.336	-0.488
주민 만명당 병상수	개수	447.10	3.152	2.634	2.059
국공립보육시설이용아동 비율	%	36.00	1.419	1.405	1.769

■ 지방재정분야

구분	단위	고유값	전국지자체대비(Z*)	자치구대비(Z*)	부산지역대비(Z*)
자체세입 비중	%	6.55	-0.827	-1.318	-1.494
지방세 비중		4.86	-0.849	-1.271	-1.405
1인당 지방세부담액	천원	145.3	-0.860	-0.509	-0.586
의무지출비율	%	96.51	1.848	1.081	0.445
자본시설지출비율		20.11	-0.618	1.140	0.114
사회복지비율		52.45	1.292	0.003	-0.028
행사축제경비비율		0.22	-1.332	-0.806	-0.488
경상수지비율		116.56	2.458	1.408	0.482
관리채무비율		1.69	-0.304	0.856	2.192
공기업부채비율		0.00	-0.460	-0.650	-0.250

■ 지역발전분야

구분	단위	고유값	전국지자체대비(Z*)	자치구대비(Z*)	부산지역대비(Z*)
1인당 지방소득세	천원	155.42	-0.193	-0.300	-0.497
인구변화	명	-3,115	-0.550	-0.169	-0.418
취업특화도		0.114	0.302	0.732	-0.120
SOC 변화율	%	-7.38	-1.173	-2.732	-1.210
생산가능인구 대비 서비스업변화율	%(십만명)	22.04	0.102	1.572	0.660
생산가능인구 대비 제조업변화율	%(백만명)	-0.31	-0.189	-1.147	-0.649
인구소멸지수	Z*	-3.15	-1.509	-1.731	-1.049
쇠퇴지수			1.329	0.267	-1.286
노령의존율	%	29.09	0.094	2.224	1.412
고용민감도		0.881	-0.148	-0.051	-0.509

2) 요약그래프

■ 개황통계

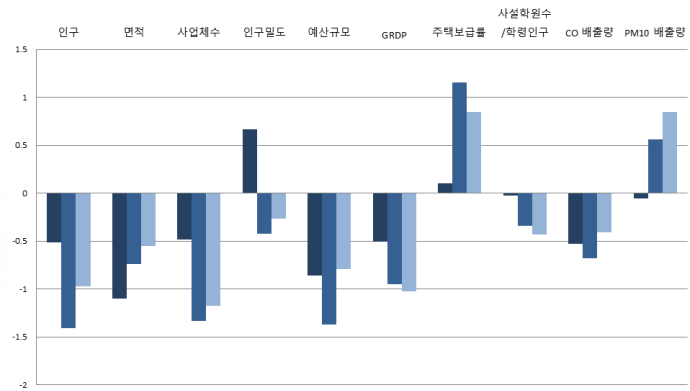

■ 자치행정분야

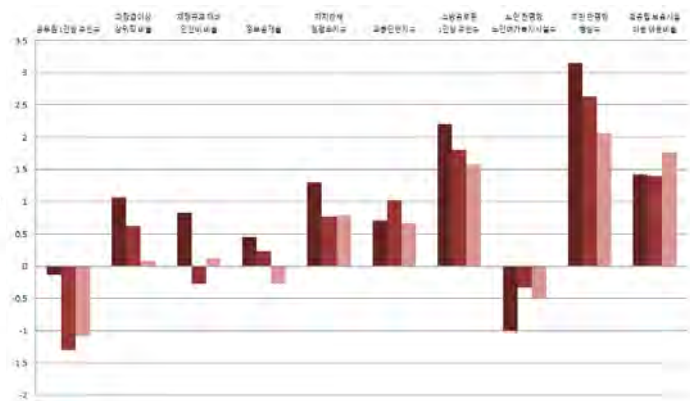
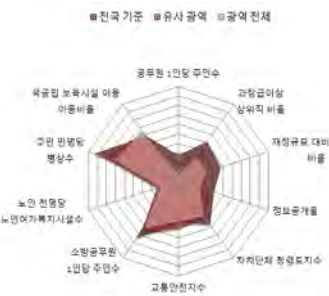

■ 지방재정분야

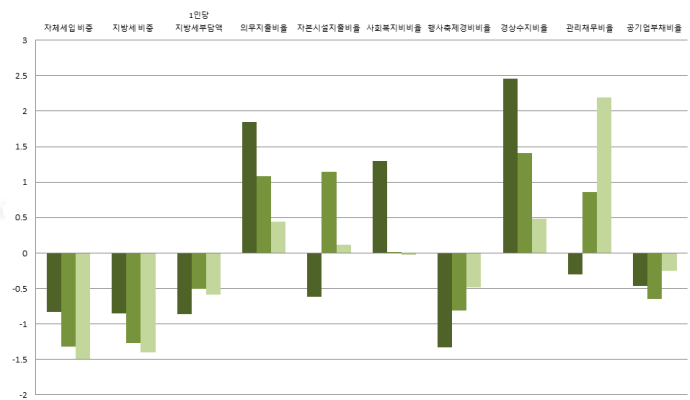

■ 지역발전분야

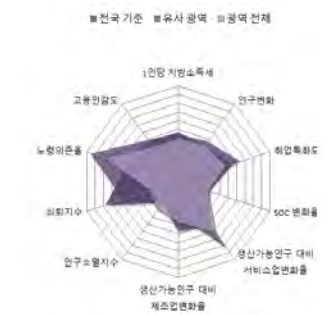

부산광역시

2-4. 동구

1) 지표

■ 개황통계

구분	단위	고유값	전국지자체대비(Z*)	자치구대비(Z*)	부산지역대비(Z*)
인구	천명	89.83	-0.615	-1.566	-1.182
면적	km ²	9.74	-1.115	-0.823	-0.619
사업체수	백개	139.70	-0.201	-0.966	-0.540
인구밀도	명	9,226	0.851	-0.258	-0.051
예산규모	백억원	19.27	-0.907	-1.515	-0.993
GRDP	천억원	42.88	-0.198	-0.500	-0.132
주택보급률	%	103.40	-0.150	0.580	0.422
사설학원수/학령인구	개소(천명)	7.43	-0.105	-0.402	-0.537
CO 배출량	백톤	9.06	-0.622	-0.783	-0.593
PM10 배출량	톤	256.12	-0.080	0.374	0.578

■ 자치행정분야

구분	단위	고유값	전국지자체대비(Z*)	자치구대비(Z*)	부산지역대비(Z*)
공무원 1인당 주민수	명	155	-0.381	-1.593	-1.385
과장급 이상 상위직 공무원 비율	%	6.94	1.154	0.690	0.259
재정규모 대비 인건비 비율		21.09	1.566	0.433	0.815
정보공개율		99.00	0.941	0.702	0.756
자치단체 청렴도지수		8.01	0.910	0.293	0.430
교통안전지수	명	82.67	0.853	1.217	1.001
소방공무원 1인당 주민수		351	-1.097	-1.682	-1.160
노인 천명당 노인여가복지시설수	개소	2.78	-0.949	-0.007	-0.278
주민 만명당 병상수	개수	349.23	2.120	1.740	1.158
국공립보육시설이용아동 비율	%	29.57	0.958	0.904	1.146

■ 지방재정분야

구분	단위	고유값	전국지자체대비(Z*)	자치구대비(Z*)	부산지역대비(Z*)
자체세입 비중	%	10.47	-0.430	-0.877	-0.799
지방세 비중		8.20	-0.464	-0.804	-0.743
1인당 지방세부담액	천원	247.2	-0.638	-0.018	-0.105
의무지출비율	%	105.21	2.392	1.761	1.044
자본시설지출비율		23.44	-0.357	1.732	0.525
사회복지비율		49.69	1.111	-0.347	-0.309
행사축제경비비율		0.33	-1.079	-0.408	0.199
경상수지비율		121.08	2.714	1.666	0.706
관리채무비율		1.87	-0.253	1.000	2.487
공기업부채비율		0.00	-0.460	-0.650	-0.250

■ 지역발전분야

구분	단위	고유값	전국지자체대비(Z*)	자치구대비(Z*)	부산지역대비(Z*)
1인당 지방소득세	천원	345.78	0.278	-0.026	0.611
인구변화	명	-2,313	-0.427	-0.009	-0.252
취업특화도	%	0.112	0.273	0.640	-0.266
SOC 변화율		-4.18	-0.613	-1.344	0.199
생산가능인구 대비 서비스업변화율	%(십만명)	15.31	-0.144	0.823	0.214
생산가능인구 대비 제조업변화율	%(백만명)	0.26	0.156	1.634	0.992
인구소멸지수	Z*	-3.63	-1.740	-1.981	-1.320
쇠퇴지수			-0.280	-1.670	-3.162
노령의존율	%	31.48	0.259	2.700	1.877
고용민감도		0.724	-0.239	-0.151	-0.624

2) 요약그래프

■ 개황통계

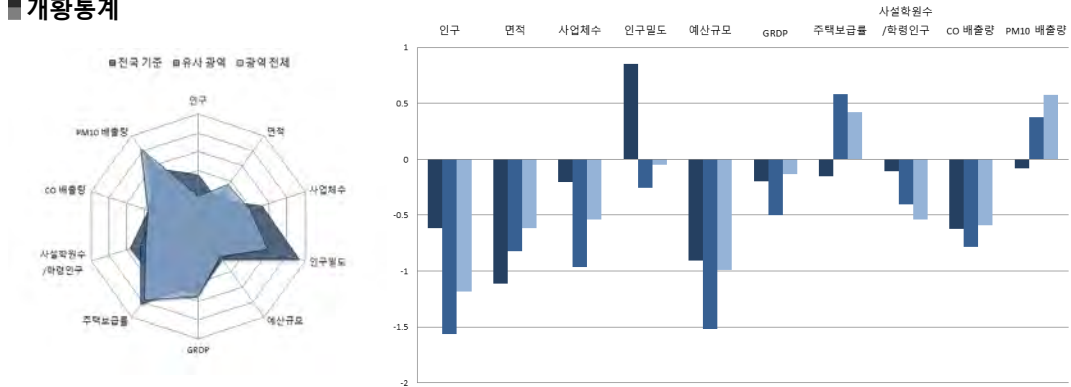

■ 자치행정분야

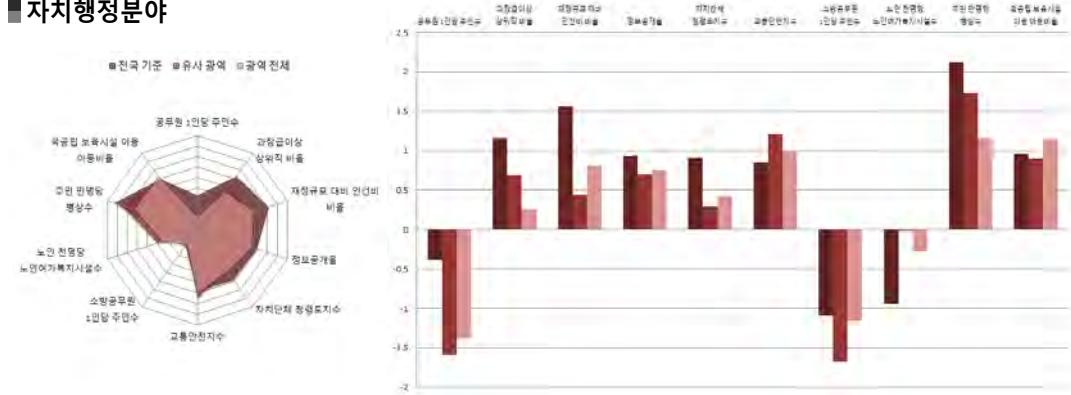

■ 지방재정분야

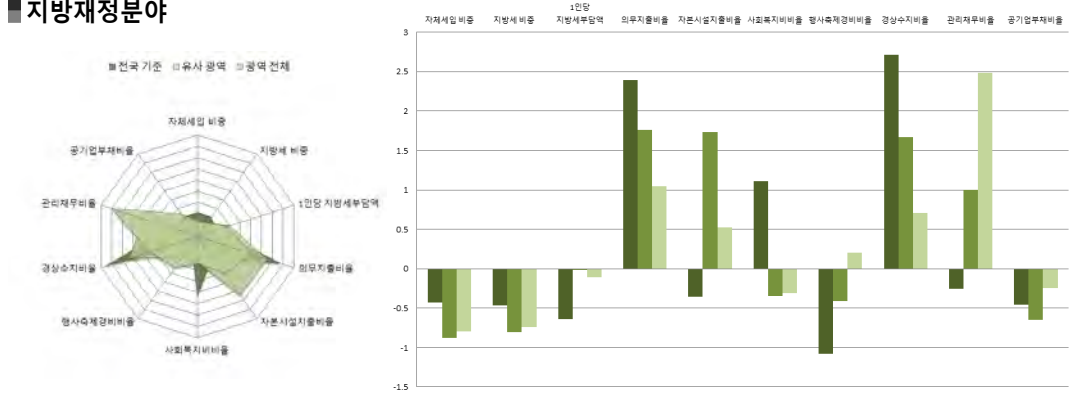

■ 지역발전분야

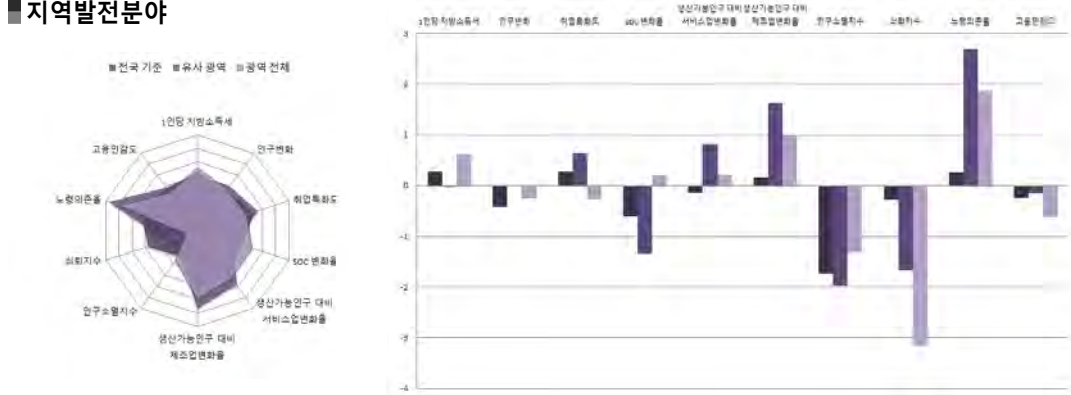

부산광역시

2-5. 영도구

1) 지표

■ 개황통계

구분	단위	고유값	전국지자체대비(Z*)	자치구대비(Z*)	부산지역대비(Z*)
인구	천명	126.36	-0.449	-1.321	-0.846
면적	km ²	14.19	-1.103	-0.731	-0.547
사업체수	백개	92.11	-0.502	-1.363	-1.225
인구밀도	명	8,902	0.799	-0.306	-0.111
예산규모	백억원	21.80	-0.839	-1.316	-0.722
GRDP	천억원	15.83	-0.589	-1.072	-1.262
주택보급률	%	106.90	0.171	1.298	0.953
사설학원수/학령인구	개소(천명)	5.19	-0.850	-0.953	-1.506
CO 배출량	백톤	5.72	-0.764	-0.941	-0.881
PM10 배출량	톤	25.32	-0.194	-0.405	-0.560

■ 자치행정분야

구분	단위	고유값	전국지자체대비(Z*)	자치구대비(Z*)	부산지역대비(Z*)
공무원 1인당 주민수	명	213	0.044	-1.081	-0.867
과장급 이상 상위직 공무원 비율	%	7.28	1.582	1.042	1.107
재정규모 대비 인건비 비율		19.52	1.198	0.076	0.468
정보공개율		99.30	1.155	0.906	1.205
자치단체 청렴도지수		7.95	0.752	0.102	0.288
교통안전지수		82.78	0.879	1.250	1.059
소방공무원 1인당 주민수	명	553	-0.814	-1.384	-0.926
노인 천명당 노인여가복지시설수	개소	2.19	-1.025	-0.458	-0.566
주민 만명당 병상수	개수	133.51	-0.154	-0.232	-0.829
국공립보육시설이용아동 비율	%	35.21	1.363	1.343	1.693

■ 지방재정분야

구분	단위	고유값	전국지자체대비(Z*)	자치구대비(Z*)	부산지역대비(Z*)
자체세입 비중	%	6.77	-0.805	-1.294	-1.455
지방세 비중		5.07	-0.824	-1.242	-1.363
1인당 지방세부담액	천원	119.7	-0.916	-0.633	-0.707
의무지출비율	%	99.62	2.043	1.324	0.659
자본시설지출비율		15.10	-1.010	0.249	-0.506
사회복지비율		55.17	1.471	0.349	0.249
행사축제경비비율		0.18	-1.424	-0.951	-0.737
경상수지비율		108.06	1.977	0.924	0.060
관리채무비율		0.00	-0.780	-0.503	-0.584
공기업부채비율		0.00	-0.460	-0.650	-0.250

■ 지역발전분야

구분	단위	고유값	전국지자체대비(Z*)	자치구대비(Z*)	부산지역대비(Z*)
1인당 지방소득세	천원	100.76	-0.328	-0.378	-0.816
인구변화	명	-3,094	-0.547	-0.165	-0.413
취업특화도		0.103	0.155	0.276	-0.841
SOC 변화율	%	-4.28	-0.631	-1.388	0.154
생산가능인구 대비 서비스업변화율	%(십만명)	8.73	-0.385	0.090	-0.221
생산가능인구 대비 제조업변화율	%(백만명)	-0.13	-0.083	-0.297	-0.148
인구소멸지수	Z*	-3.18	-1.524	-1.747	-1.066
쇠퇴지수			1.764	1.149	-0.200
노령의존율	%	29.67	0.135	2.341	1.526
고용민감도		3.312	1.253	1.485	1.264

2) 요약그래프

■ 개황통계

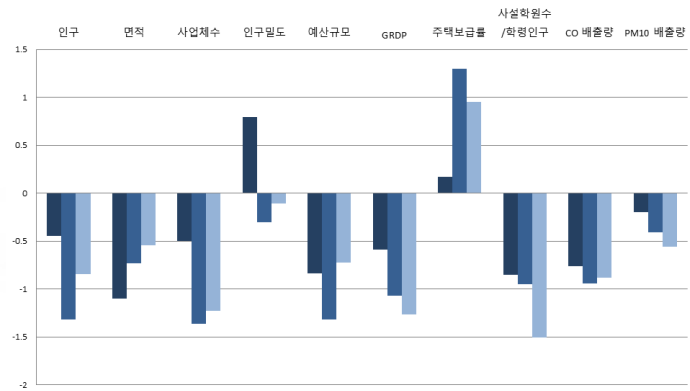
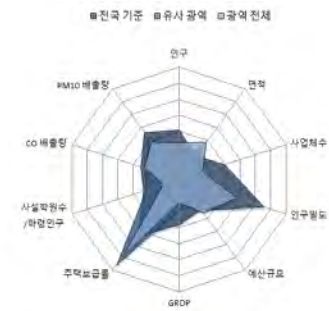

■ 자치행정분야

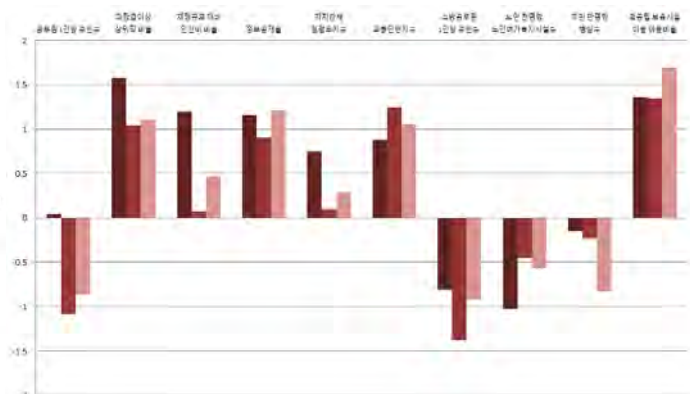
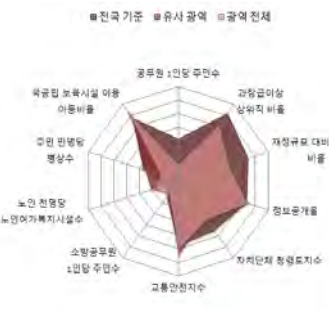

■ 지방재정분야

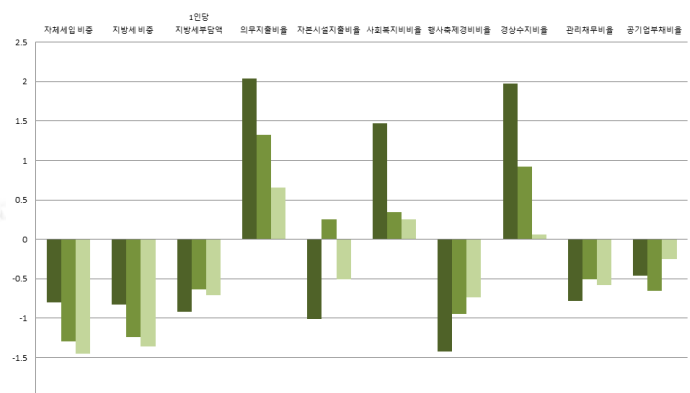

■ 지역발전분야

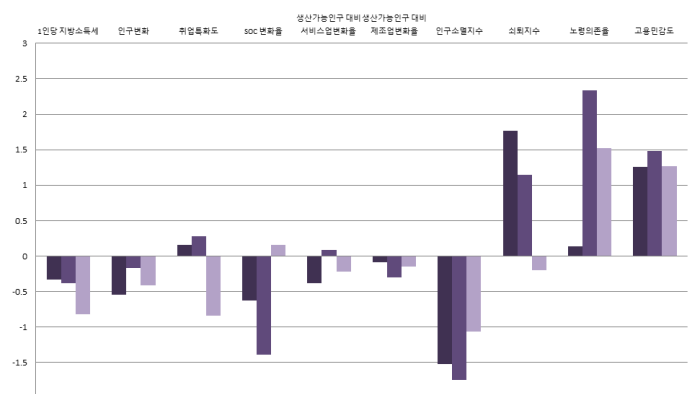
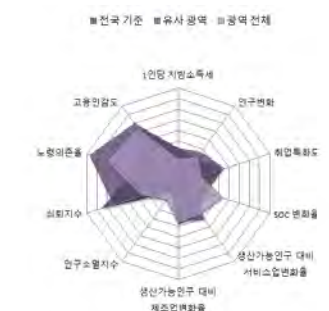

부산광역시

2-6. 부산진구

1) 지표

■ 개황통계

구분	단위	고유값	전국지자체대비(Z*)	자치구대비(Z*)	부산지역대비(Z*)
인구	천명	376.53	0.690	0.355	1.448
면적	km ²	29.68	-1.062	-0.413	-0.297
사업체수	백개	334.86	1.033	0.662	2.269
인구밀도	명	12,685	1.408	0.255	0.594
예산규모	백억원	41.05	-0.330	0.200	1.335
GRDP	천억원	77.77	0.307	0.238	1.325
주택보급률	%	102.10	-0.270	0.314	0.224
사설학원수/학령인구	개소(천명)	11.17	1.134	0.515	1.075
CO 배출량	백톤	22.42	-0.059	-0.151	0.553
PM10 배출량	톤	69.48	-0.172	-0.256	-0.343

■ 자치행정분야

구분	단위	고유값	전국지자체대비(Z*)	자치구대비(Z*)	부산지역대비(Z*)
공무원 1인당 주민수	명	413	1.522	0.698	0.936
과장급 이상 상위직 공무원 비율	%	6.04	0.021	-0.243	-1.987
재정규모 대비 인건비 비율		16.98	0.603	-0.501	-0.094
정보공개율		97.36	-0.226	-0.414	-1.694
자치단체 청렴도지수		6.99	-1.766	-2.954	-1.983
교통안전지수	%	76.48	-0.600	-0.638	-2.300
소방공무원 1인당 주민수		명	2,205	1.507	1.060
노인 천명당 노인여가복지시설수	개소	3.09	-0.909	0.230	-0.127
주민 만명당 병상수	개수	178.23	0.317	0.177	-0.417
국공립보육시설이용아동 비율	%	18.28	0.147	0.026	0.052

■ 지방재정분야

구분	단위	고유값	전국지자체대비(Z*)	자치구대비(Z*)	부산지역대비(Z*)
자체세입 비중	%	16.58	0.190	-0.189	0.284
지방세 비중		13.12	0.102	-0.117	0.231
1인당 지방세부담액	천원	186.7	-0.770	-0.310	-0.391
의무지출비율	%	96.10	1.823	1.049	0.416
자본시설지출비율		19.07	-0.699	0.955	-0.015
사회복지비율		61.49	1.887	1.151	0.892
행사축제경비비율		0.11	-1.586	-1.205	-1.174
경상수지비율		109.66	2.067	1.015	0.139
관리채무비율		0.00	-0.780	-0.503	-0.584
공기업부채비율		0.00	-0.460	-0.650	-0.250

■ 지역발전분야

구분	단위	고유값	전국지자체대비(Z*)	자치구대비(Z*)	부산지역대비(Z*)
1인당 지방소득세	천원	211.22	-0.055	-0.219	-0.173
인구변화	명	-5,312	-0.887	-0.608	-0.872
취업특화도	%	0.122	0.414	1.078	0.427
SOC 변화율		0.01	0.119	0.470	2.040
생산가능인구 대비 서비스업변화율	%(십만명)	4.34	-0.546	-0.399	-0.512
생산가능인구 대비 제조업변화율	%(백만명)	-0.03	-0.022	0.195	0.143
인구소멸지수	Z*	-1.34	-0.642	-0.795	-0.032
쇠퇴지수			5.123	3.987	2.591
노령의존율	%	21.03	-0.464	0.618	-0.157
고용민감도		2.718	0.911	1.109	0.831

2) 요약그래프

■ 개황통계

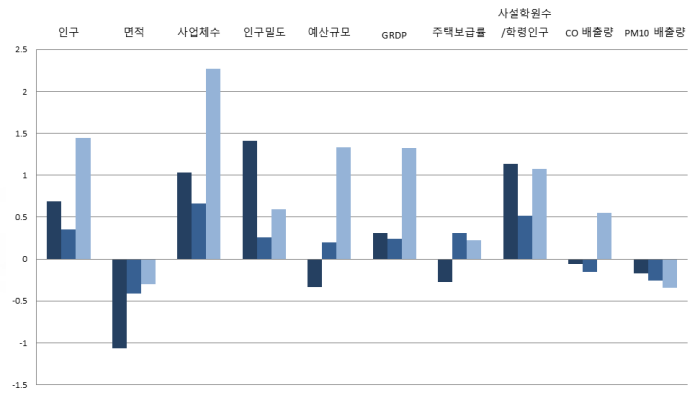
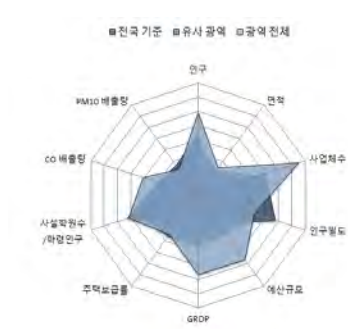

■ 자치행정분야

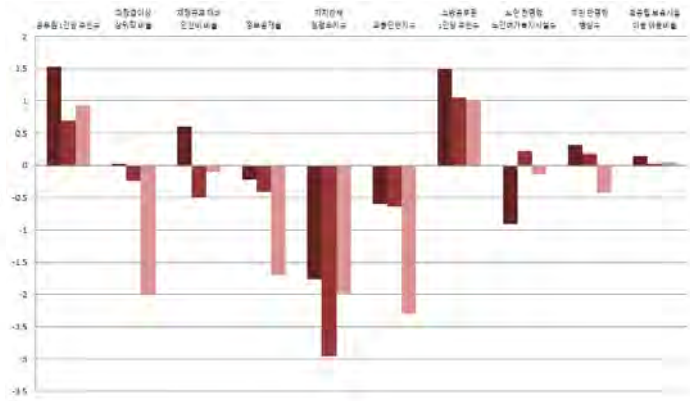

■ 지방재정분야

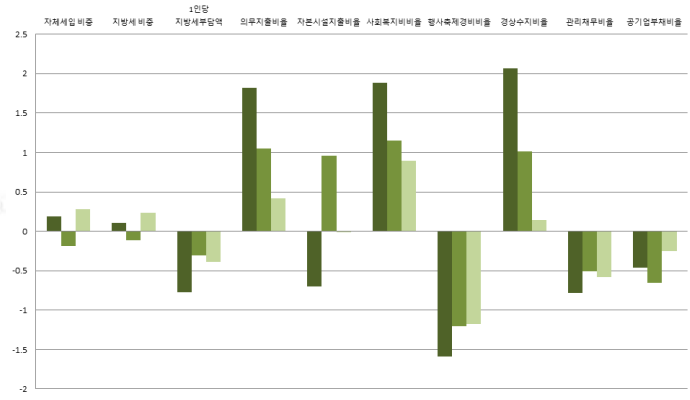

■ 지역발전분야

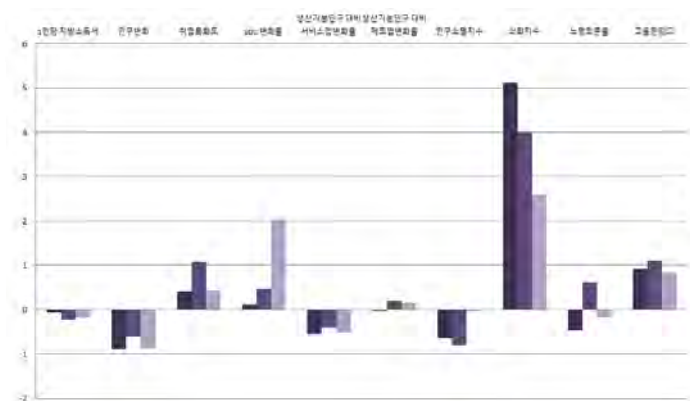
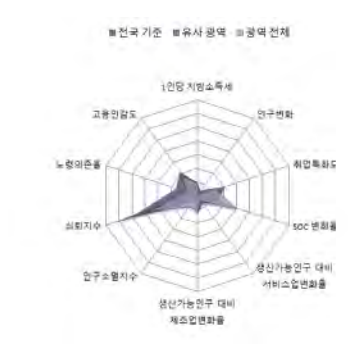

부산광역시

2-7. 동래구

1) 지표

■ 개황통계

구분	단위	고유값	전국지자체대비(Z*)	자치구대비(Z*)	부산지역대비(Z*)
인구	천명	272.75	0.218	-0.340	0.496
면적	km ²	16.63	-1.097	-0.681	-0.508
사업체수	백개	204.63	0.210	-0.424	0.394
인구밀도	명	16,397	2.006	0.805	1.286
예산규모	백억원	26.04	-0.727	-0.982	-0.269
GRDP	천억원	33.38	-0.335	-0.701	-0.529
주택보급률	%	83.50	-1.977	-3.502	-2.601
사설학원수/학령인구	개소(천명)	11.25	1.160	0.534	1.110
CO 배출량	백톤	12.58	-0.474	-0.616	-0.291
PM10 배출량	톤	40.20	-0.187	-0.354	-0.487

■ 자치행정분야

구분	단위	고유값	전국지자체대비(Z*)	자치구대비(Z*)	부산지역대비(Z*)
공무원 1인당 주민수	명	415	1.534	0.713	0.950
과장급 이상 상위직 공무원 비율	%	7.02	1.255	0.772	0.459
재정규모 대비 인건비 비율		17.58	0.744	-0.365	0.038
정보공개율		98.69	0.721	0.491	0.293
자치단체 청렴도지수		8.33	1.749	1.311	1.187
교통안전지수	%	77.66	-0.323	-0.284	-1.671
소방공무원 1인당 주민수		명	1,944	1.140	0.674
노인 천명당 노인여가복지시설수	개소	2.64	-0.967	-0.114	-0.347
주민 만명당 병상수	개수	210.56	0.658	0.472	-0.120
국공립보육시설이용아동 비율	%	12.81	-0.246	-0.399	-0.478

■ 지방재정분야

구분	단위	고유값	전국지자체대비(Z*)	자치구대비(Z*)	부산지역대비(Z*)
자체세입 비중	%	15.15	0.045	-0.350	0.030
지방세 비중		11.60	-0.073	-0.329	-0.070
1인당 지방세부담액	천원	157.0	-0.835	-0.453	-0.531
의무지출비율	%	81.41	0.906	-0.098	-0.596
자본시설지출비율		14.28	-1.074	0.103	-0.607
사회복지비율		53.35	1.352	0.118	0.064
행사축제경비비율		0.18	-1.424	-0.951	-0.737
경상수지비율		93.51	1.153	0.095	-0.663
관리채무비율		0.00	-0.780	-0.503	-0.584
공기업부채비율		0.00	-0.460	-0.650	-0.250

■ 지역발전분야

구분	단위	고유값	전국지자체대비(Z*)	자치구대비(Z*)	부산지역대비(Z*)
1인당 지방소득세	천원	129.25	-0.258	-0.337	-0.650
인구변화	명	-319	-0.120	0.390	0.161
취업특화도		0.109	0.238	0.533	-0.434
SOC 변화율	%	-6.31	-0.986	-2.269	-0.740
생산가능인구 대비 서비스업변화율	%(십만명)	8.52	-0.393	0.067	-0.235
생산가능인구 대비 제조업변화율	%(백만명)	-0.03	-0.023	0.189	0.139
인구소멸지수	Z*	-1.39	-0.666	-0.821	-0.060
쇠퇴지수			3.875	2.530	1.048
노령의존율	%	19.43	-0.575	0.298	-0.469
고용민감도		1.273	0.077	0.196	-0.224

2) 요약그래프

■ 개황통계

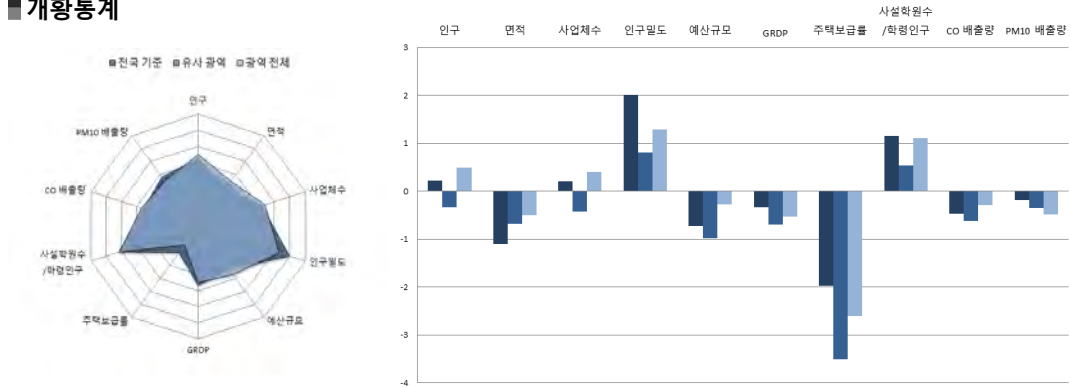

■ 자치행정분야

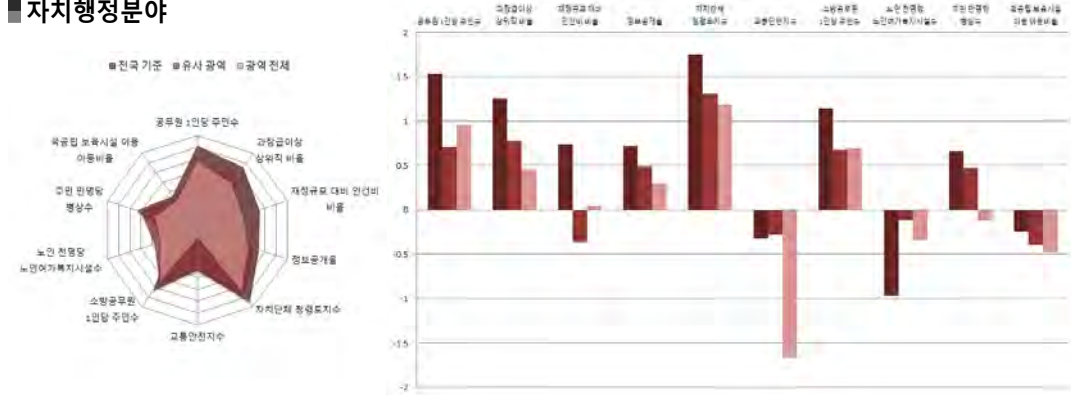

■ 지방재정분야

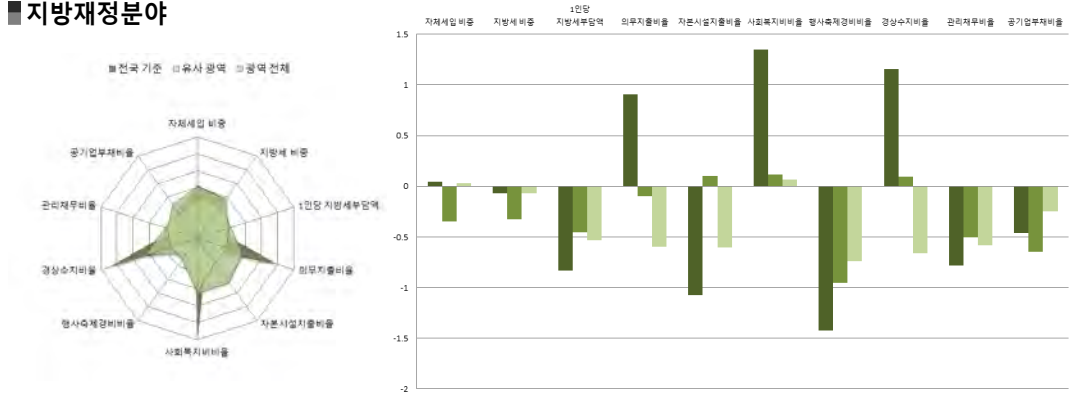

■ 지역발전분야

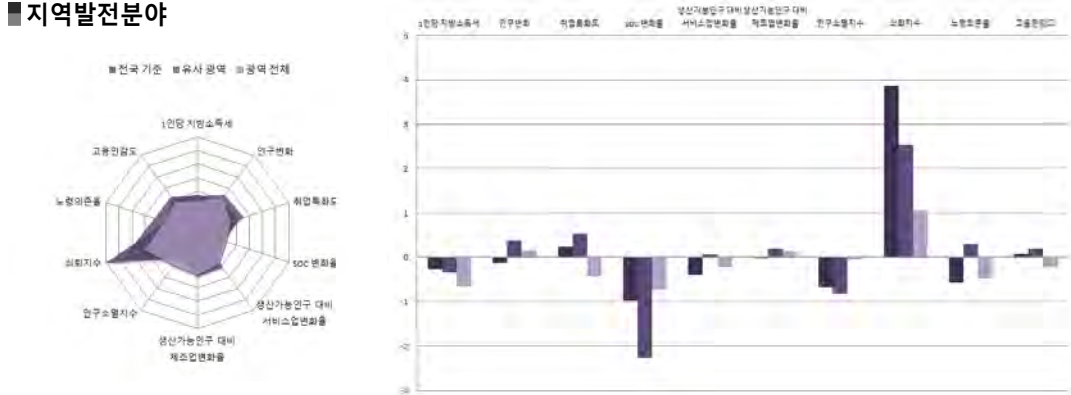

부산광역시

2-8. 남구

1) 지표

■ 개황통계

구분	단위	고유값	전국지자체대비(Z*)	자치구대비(Z*)	부산지역대비(Z*)
인구	천명	278.78	0.245	-0.300	0.551
면적	km ²	26.81	-1.070	-0.472	-0.344
사업체수	백개	159.84	-0.074	-0.798	-0.250
인구밀도	명	10,399	1.040	-0.084	0.168
예산규모	백억원	26.56	-0.714	-0.941	-0.214
GRDP	천억원	43.12	-0.194	-0.495	-0.122
주택보급률	%	106.40	0.125	1.196	0.877
사설학원수/학령인구	개소(천명)	7.29	-0.153	-0.437	-0.599
CO 배출량	백톤	13.94	-0.417	-0.552	-0.174
PM10 배출량	톤	38.16	-0.188	-0.361	-0.497

■ 자치행정분야

구분	단위	고유값	전국지자체대비(Z*)	자치구대비(Z*)	부산지역대비(Z*)
공무원 1인당 주민수	명	382	1.297	0.428	0.661
과장급 이상 상위직 공무원 비율	%	6.87	1.066	0.617	0.084
재정규모 대비 인건비 비율		17.27	0.671	-0.435	-0.030
정보공개율		98.21	0.379	0.164	-0.424
자치단체 청렴도지수		8.19	1.382	0.866	0.856
교통안전지수	%	79.75	0.168	0.342	-0.557
소방공무원 1인당 주민수		명	2,752	2.275	1.869
노인 천명당 노인여가복지시설수	개소	2.76	-0.951	-0.022	-0.288
주민 만명당 병상수	개수	129.89	-0.192	-0.265	-0.863
국공립보육시설이용아동 비율	%	20.11	0.279	0.169	0.229

■ 지방재정분야

구분	단위	고유값	전국지자체대비(Z*)	자치구대비(Z*)	부산지역대비(Z*)
자체세입 비중	%	15.06	0.035	-0.360	0.014
지방세 비중		11.42	-0.093	-0.354	-0.106
1인당 지방세부담액	천원	176.5	-0.792	-0.359	-0.439
의무지출비율	%	94.31	1.711	0.909	0.293
자본시설지출비율		12.25	-1.233	-0.258	-0.858
사회복지비율		58.91	1.717	0.823	0.629
행사축제경비비율		0.17	-1.448	-0.988	-0.800
경상수지비율		126.52	3.022	1.976	0.977
관리채무비율		0.00	-0.780	-0.503	-0.584
공기업부채비율		0.00	-0.460	-0.650	-0.250

■ 지역발전분야

구분	단위	고유값	전국지자체대비(Z*)	자치구대비(Z*)	부산지역대비(Z*)
1인당 지방소득세	천원	265.59	0.079	-0.141	0.144
인구변화	명	-4,510	-0.764	-0.447	-0.706
취업특화도		0.114	0.308	0.750	-0.092
SOC 변화율	%	-4.99	-0.756	-1.698	-0.161
생산가능인구 대비 서비스업변화율	%(십만명)	7.19	-0.442	-0.081	-0.323
생산가능인구 대비 제조업변화율	%(백만명)	0.00	-0.003	0.353	0.236
인구소멸지수	Z*	-1.31	-0.627	-0.779	-0.014
쇠퇴지수			4.403	3.071	1.568
노령의존율	%	21.98	-0.398	0.806	0.027
고용민감도		3.284	1.237	1.467	1.244

2) 요약그래프

■ 개황통계

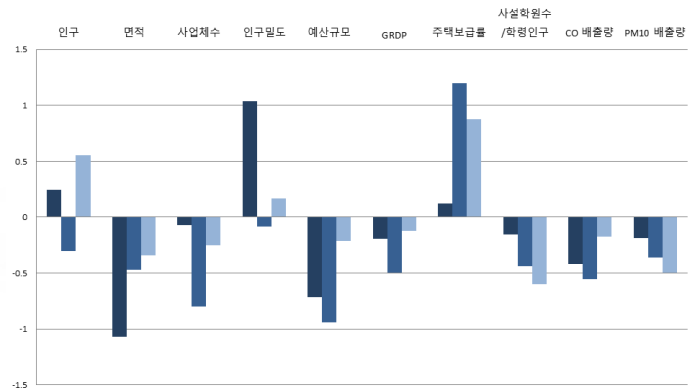
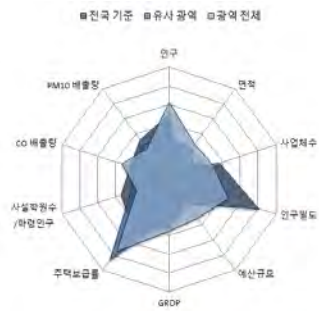

■ 자치행정분야

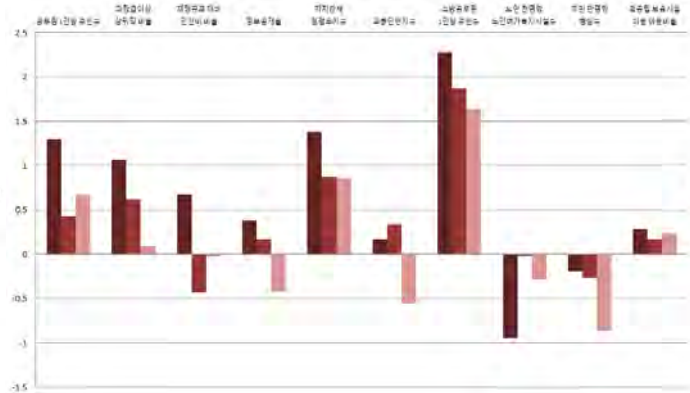
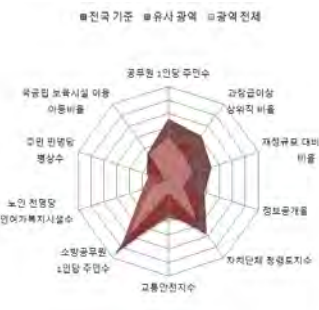

■ 지방재정분야

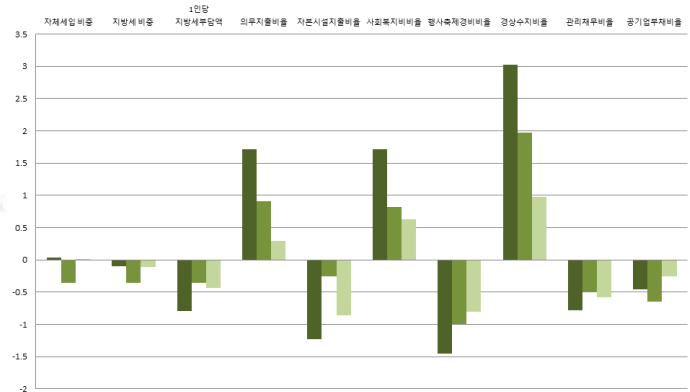

■ 지역발전분야

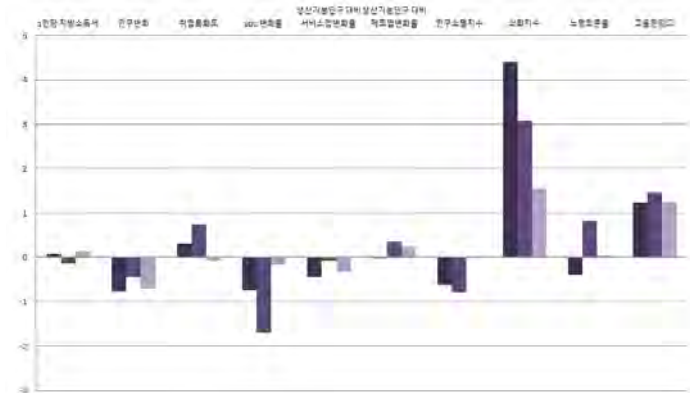
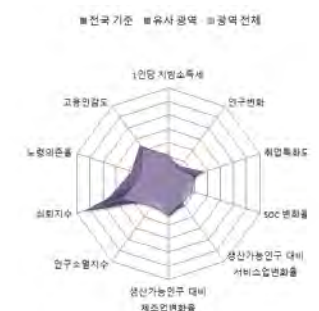

부산광역시

2-9. 복구

1) 지표

■ 개황통계

구분	단위	고유값	전국지자체대비(Z*)	자치구대비(Z*)	부산지역대비(Z*)
인구	천명	310.20	0.388	-0.090	0.840
면적	km ²	39.36	-1.037	-0.214	-0.141
사업체수	백개	151.37	-0.127	-0.869	-0.372
인구밀도	명	7,880	0.634	-0.457	-0.302
예산규모	백억원	33.37	-0.533	-0.405	0.514
GRDP	천억원	25.83	-0.444	-0.861	-0.845
주택보급률	%	94.50	-0.967	-1.246	-0.930
사설학원수/학령인구	개소(천명)	8.03	0.093	-0.255	-0.279
CO 배출량	백톤	12.36	-0.484	-0.627	-0.311
PM10 배출량	톤	40.34	-0.187	-0.354	-0.486

■ 자치행정분야

구분	단위	고유값	전국지자체대비(Z*)	자치구대비(Z*)	부산지역대비(Z*)
공무원 1인당 주민수	명	431	1.655	0.858	1.097
과장급 이상 상위직 공무원 비율	%	6.54	0.651	0.275	-0.739
재정규모 대비 인건비 비율		14.29	-0.027	-1.112	-0.690
정보공개율		99.20	1.084	0.838	1.055
자치단체 청렴도지수		7.55	-0.297	-1.171	-0.658
교통안전지수		81.08	0.480	0.741	0.153
소방공무원 1인당 주민수	명	2,371	1.739	1.305	1.187
노인 천명당 노인여가복지시설수	개소	2.71	-0.958	-0.061	-0.312
주민 만명당 병상수	개수	152.87	0.050	-0.055	-0.651
국공립보육시설이용아동 비율	%	6.20	-0.720	-0.913	-1.118

■ 지방재정분야

구분	단위	고유값	전국지자체대비(Z*)	자치구대비(Z*)	부산지역대비(Z*)
자체세입 비중	%	10.37	-0.440	-0.888	-0.817
지방세 비중		7.77	-0.514	-0.865	-0.829
1인당 지방세부담액	천원	114.7	-0.927	-0.657	-0.731
의무지출비율	%	96.28	1.834	1.063	0.429
자본시설지출비율		10.64	-1.360	-0.544	-1.057
사회복지비율		64.05	2.055	1.476	1.152
행사축제경비비율		0.19	-1.401	-0.915	-0.675
경상수지비율		95.88	1.287	0.230	-0.545
관리채무비율		0.36	-0.678	-0.214	0.007
공기업부채비율		0.00	-0.460	-0.650	-0.250

■ 지역발전분야

구분	단위	고유값	전국지자체대비(Z*)	자치구대비(Z*)	부산지역대비(Z*)
1인당 지방소득세	천원	74.83	-0.392	-0.416	-0.967
인구변화	명	-409	-0.134	0.372	0.143
취업특화도		0.144	0.703	1.974	1.842
SOC 변화율	%	-2.04	-0.239	-0.418	1.138
생산가능인구 대비 서비스업변화율	%(십만명)	9.75	-0.348	0.204	-0.154
생산가능인구 대비 제조업변화율	%(백만명)	0.00	-0.003	0.353	0.236
인구소멸지수	Z*	-0.24	-0.111	-0.223	0.591
쇠퇴지수			2.118	1.370	0.082
노령의존율	%	15.83	-0.824	-0.420	-1.170
고용민감도		2.380	0.716	0.896	0.584

2) 요약그래프

■ 개황통계

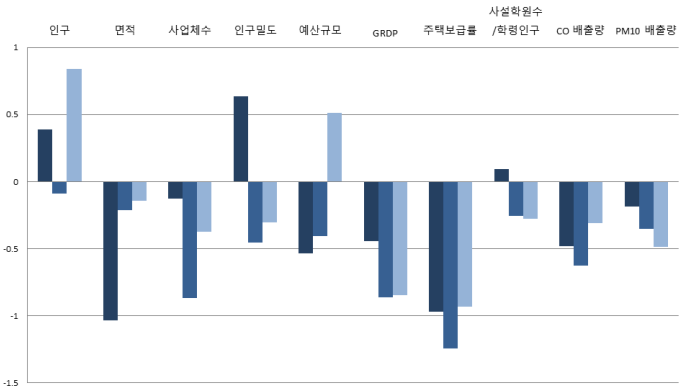
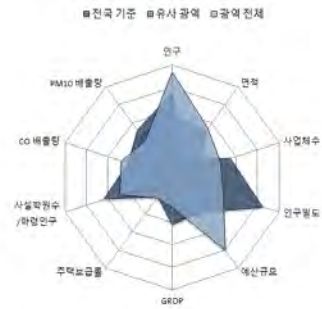

■ 자치행정분야

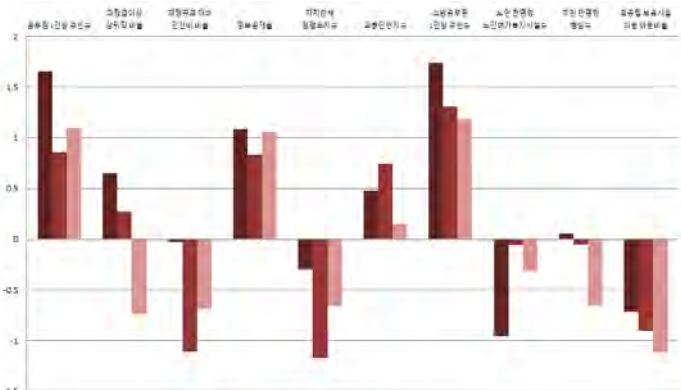

■ 지방재정분야

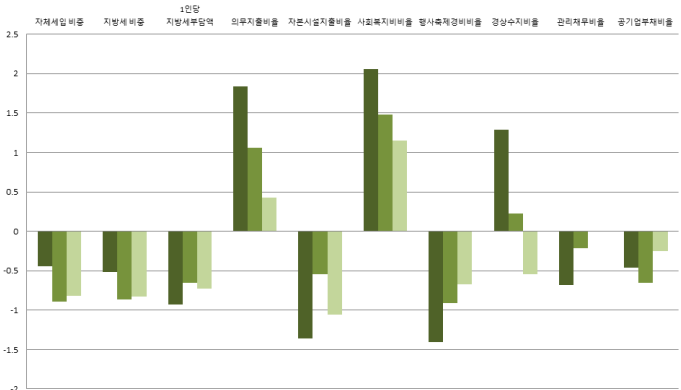

■ 지역발전분야

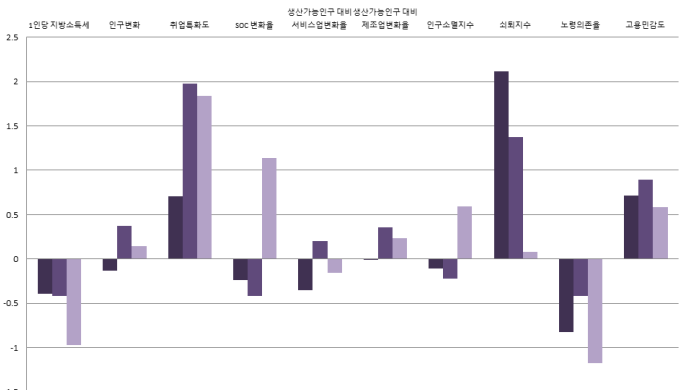

부산광역시

2-10. 해운대구

1) 지표

■ 개황통계

구분	단위	고유값	전국지자체대비(Z*)	자치구대비(Z*)	부산지역대비(Z*)
인구	천명	419.85	0.888	0.645	1.845
면적	km ²	51.47	-1.005	0.034	0.054
사업체수	백개	265.55	0.595	0.084	1.271
인구밀도	명	8,157	0.679	-0.416	-0.250
예산규모	백억원	41.87	-0.308	0.264	1.422
GRDP	천억원	63.06	0.094	-0.073	0.711
주택보급률	%	107.10	0.189	1.339	0.984
사설학원수/학령인구	개소(천명)	8.90	0.383	-0.040	0.099
CO 배출량	백톤	23.49	-0.014	-0.100	0.645
PM10 배출량	톤	62.99	-0.176	-0.277	-0.375

■ 자치행정분야

구분	단위	고유값	전국지자체대비(Z*)	자치구대비(Z*)	부산지역대비(Z*)
공무원 1인당 주민수	명	451	1.804	1.037	1.279
과장급 이상 상위직 공무원 비율	%	6.34	0.399	0.068	-1.238
재정규모 대비 인건비 비율		14.86	0.106	-0.983	-0.564
정보공개율		97.71	0.023	-0.176	-1.171
자치단체 청렴도지수		7.95	0.752	0.102	0.288
교통안전지수	%	80.28	0.292	0.501	-0.274
소방공무원 1인당 주민수		명	1,967	1.172	0.708
노인 천명당 노인여가복지시설수	개소	3.04	-0.915	0.192	-0.151
주민 만명당 병상수	개수	153.20	0.054	-0.052	-0.648
국공립보육시설이용아동 비율	%	10.97	-0.378	-0.542	-0.656

■ 지방재정분야

구분	단위	고유값	전국지자체대비(Z*)	자치구대비(Z*)	부산지역대비(Z*)
자체세입 비중	%	20.76	0.613	0.281	1.025
지방세 비중		16.84	0.531	0.403	0.968
1인당 지방세부담액	천원	237.6	-0.659	-0.064	-0.150
의무지출비율	%	96.45	1.845	1.077	0.441
자본시설지출비율		14.79	-1.034	0.194	-0.544
사회복지비비율		60.60	1.829	1.038	0.801
행사축제경비비율		0.51	-0.664	0.244	1.323
경상수지비율		91.53	1.040	-0.018	-0.761
관리채무비율		0.78	-0.560	0.124	0.697
공기업부채비율		0.00	-0.460	-0.650	-0.250

■ 지역발전분야

구분	단위	고유값	전국지자체대비(Z*)	자치구대비(Z*)	부산지역대비(Z*)
1인당 지방소득세	천원	221.66	-0.029	-0.204	-0.112
인구변화	명	-3,270	-0.574	-0.200	-0.450
취업특화도	%	0.102	0.144	0.240	-0.898
SOC 변화율		-7.06	-1.116	-2.591	-1.067
생산가능인구 대비 서비스업변화율	%(십만명)	9.80	-0.346	0.210	-0.150
생산가능인구 대비 제조업변화율	%(백만명)	-0.03	-0.022	0.197	0.144
인구소멸지수	Z*	-0.50	-0.237	-0.358	0.444
쇠퇴지수			7.386	5.953	4.445
노령의존율	%	17.84	-0.685	-0.018	-0.778
고용민감도		3.313	1.254	1.485	1.265

2) 요약그래프

■ 개황통계

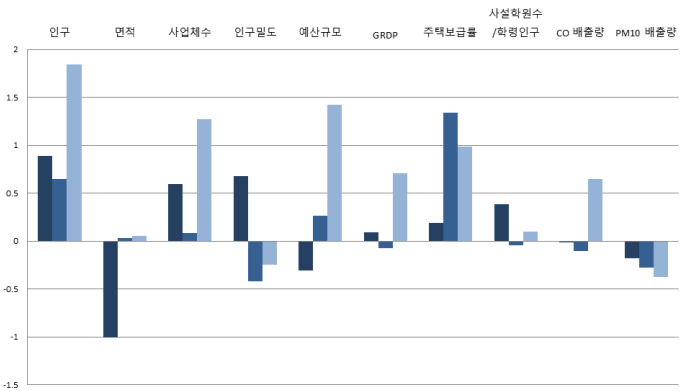
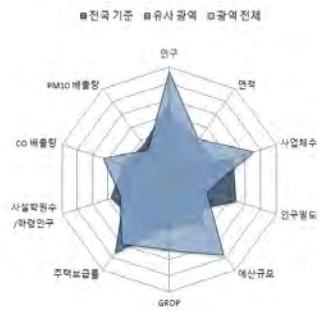

■ 자치행정분야

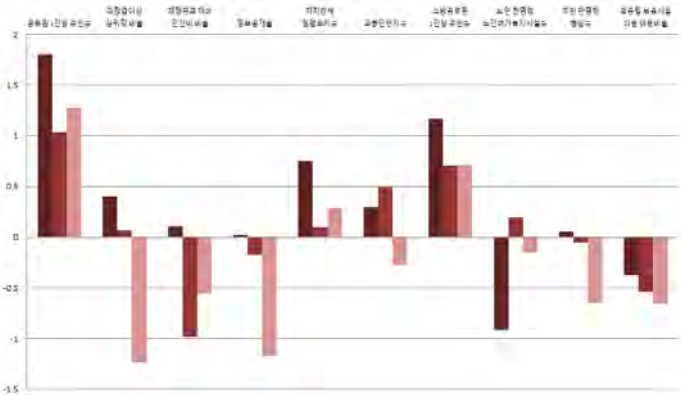

■ 지방재정분야

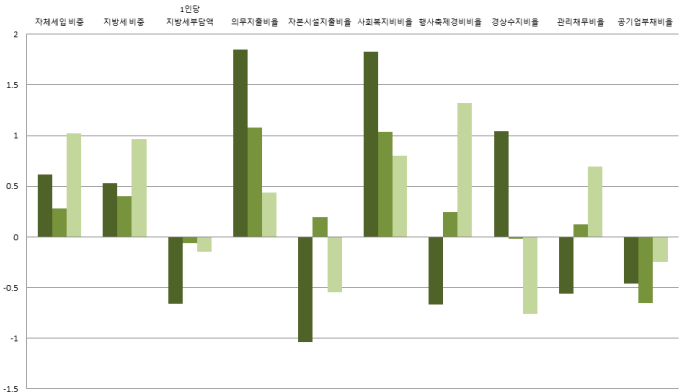
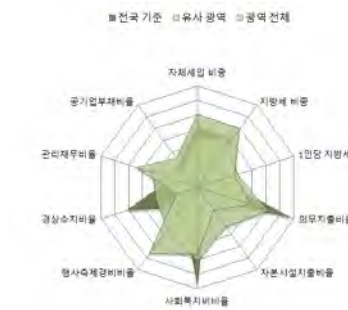

■ 지역발전분야

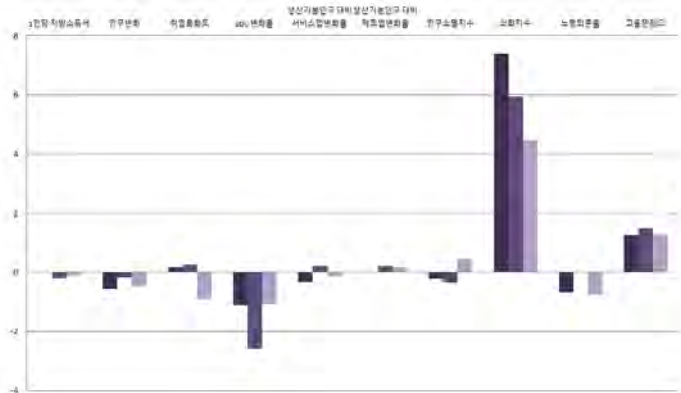

부산광역시

2-11. 사하구

1) 지표

■ 개황통계

구분	단위	고유값	전국지자체대비(Z*)	자치구대비(Z*)	부산지역대비(Z*)
인구	천명	334.60	0.500	0.074	1.063
면적	km ²	41.75	-1.031	-0.165	-0.103
사업체수	백개	221.90	0.319	-0.280	0.643
인구밀도	명	8,014	0.656	-0.437	-0.277
예산규모	백억원	37.70	-0.419	-0.064	0.977
GRDP	천억원	62.34	0.084	-0.089	0.681
주택보급률	%	104.20	-0.077	0.744	0.543
사설학원수/학령인구	개소(천명)	8.48	0.244	-0.144	-0.082
CO 배출량	백톤	50.71	1.134	1.188	2.981
PM10 배출량	톤	377.07	-0.020	0.782	1.175

■ 자치행정분야

구분	단위	고유값	전국지자체대비(Z*)	자치구대비(Z*)	부산지역대비(Z*)
공무원 1인당 주민수	명	415	1.539	0.719	0.956
과장급 이상 상위직 공무원 비율	%	6.60	0.726	0.337	-0.590
재정규모 대비 인건비 비율		15.05	0.151	-0.939	-0.521
정보공개율		98.74	0.756	0.525	0.368
자치단체 청렴도지수		8.25	1.539	1.057	0.998
교통안전지수		80.11	0.252	0.450	-0.365
소방공무원 1인당 주민수	명	1,482	0.491	-0.010	0.154
노인 천명당 노인여가복지시설수	개소	2.64	-0.967	-0.114	-0.347
주민 만명당 병상수	개수	228.06	0.843	0.632	0.042
국공립보육시설이용아동 비율	%	17.16	0.067	-0.061	-0.056

■ 지방재정분야

구분	단위	고유값	전국지자체대비(Z*)	자치구대비(Z*)	부산지역대비(Z*)
자체세입 비중	%	13.62	-0.110	-0.523	-0.241
지방세 비중		10.72	-0.174	-0.452	-0.244
1인당 지방세부담액	천원	158.5	-0.832	-0.446	-0.524
의무지출비율	%	87.44	1.282	0.373	-0.181
자본시설지출비율		15.79	-0.956	0.372	-0.420
사회복지비비율		61.90	1.914	1.203	0.934
행사축제경비비율		0.17	-1.448	-0.988	-0.800
경상수지비율		123.64	2.859	1.812	0.834
관리채무비율		0.53	-0.630	-0.077	0.286
공기업부채비율		0.00	-0.460	-0.650	-0.250

■ 지역발전분야

구분	단위	고유값	전국지자체대비(Z*)	자치구대비(Z*)	부산지역대비(Z*)
1인당 지방소득세	천원	130.53	-0.255	-0.335	-0.642
인구변화	명	-3,418	-0.596	-0.229	-0.480
취업특화도		0.107	0.207	0.437	-0.587
SOC 변화율	%	-0.40	0.047	0.291	1.858
생산가능인구 대비 서비스업변화율	%(십만명)	1.79	-0.639	-0.683	-0.681
생산가능인구 대비 제조업변화율	%(백만명)	-0.08	-0.048	-0.013	0.020
인구소멸지수	Z*	-0.12	-0.053	-0.159	0.660
쇠퇴지수			2.080	1.164	-0.120
노령의존율	%	18.08	-0.668	0.028	-0.733
고용민감도		-0.582	-0.992	-0.976	-1.577

2-12. 금정구

1) 지표

■ 개황통계

구분	단위	고유값	전국지자체대비(Z*)	자치구대비(Z*)	부산지역대비(Z*)
인구	천명	244.62	0.090	-0.529	0.238
면적	km ²	65.27	-0.969	0.318	0.277
사업체수	백개	179.02	0.048	-0.638	0.026
인구밀도	명	3,748	-0.032	-1.069	-1.072
예산규모	백억원	30.59	-0.607	-0.624	0.217
GRDP	천억원	45.16	-0.165	-0.452	-0.037
주택보급률	%	104.20	-0.077	0.744	0.543
사설학원수/학령인구	개소(천명)	10.53	0.922	0.358	0.800
CO 배출량	백톤	11.92	-0.502	-0.647	-0.348
PM10 배출량	톤	41.84	-0.186	-0.349	-0.479

■ 자치행정분야

구분	단위	고유값	전국지자체대비(Z*)	자치구대비(Z*)	부산지역대비(Z*)
공무원 1인당 주민수	명	329	0.905	-0.045	0.183
과장급 이상 상위직 공무원 비율	%	6.76	0.928	0.503	-0.190
재정규모 대비 인건비 비율		17.50	0.725	-0.383	0.021
정보공개율		98.54	0.614	0.389	0.069
자치단체 청렴도지수		7.83	0.437	-0.280	0.004
교통안전지수	%	80.57	0.360	0.588	-0.119
소방공무원 1인당 주민수		명	1,200	0.095	-0.426
노인 천명당 노인여가복지시설수	개소	2.45	-0.991	-0.259	-0.439
주민 만명당 병상수	개수	233.42	0.899	0.681	0.091
국공립보육시설이용아동 비율	%	13.43	-0.201	-0.351	-0.418

■ 지방재정분야

구분	단위	고유값	전국지자체대비(Z*)	자치구대비(Z*)	부산지역대비(Z*)
자체세입 비중	%	14.71	0.000	-0.400	-0.048
지방세 비중		10.92	-0.151	-0.424	-0.205
1인당 지방세부담액	천원	173.2	-0.800	-0.375	-0.454
의무지출비율	%	97.03	1.881	1.122	0.481
자본시설지출비율		14.77	-1.036	0.190	-0.546
사회복지비율		55.02	1.461	0.330	0.234
행사축제경비비율		0.24	-1.286	-0.734	-0.363
경상수지비율		100.33	1.539	0.483	-0.324
관리채무비율		0.00	-0.780	-0.503	-0.584
공기업부채비율		0.00	-0.460	-0.650	-0.250

■ 지역발전분야

구분	단위	고유값	전국지자체대비(Z*)	자치구대비(Z*)	부산지역대비(Z*)
1인당 지방소득세	천원	149.24	-0.208	-0.309	-0.533
인구변화	명	-1,552	-0.310	0.143	-0.094
취업특화도		0.101	0.134	0.211	-0.943
SOC 변화율	%	-5.00	-0.758	-1.702	-0.165
생산가능인구 대비 서비스업변화율	%(십만명)	4.56	-0.538	-0.374	-0.497
생산가능인구 대비 제조업변화율	%(백만명)	-0.06	-0.040	0.052	0.058
인구소멸지수	Z*	-1.81	-0.865	-1.036	-0.293
쇠퇴지수			1.578	0.184	-1.234
노령의존율	%	21.07	-0.461	0.624	-0.150
고용민감도		-0.318	-0.840	-0.809	-1.384

2) 요약그래프

■ 개황통계

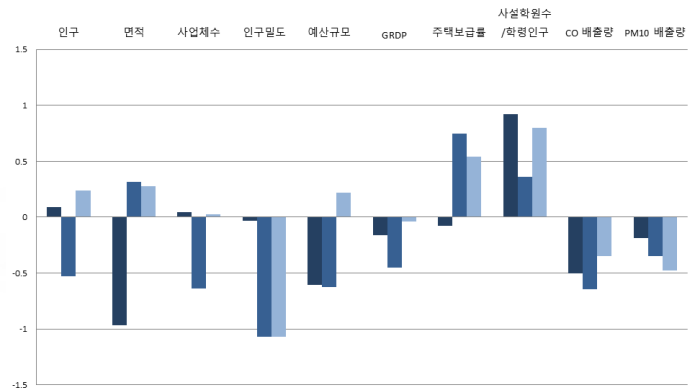
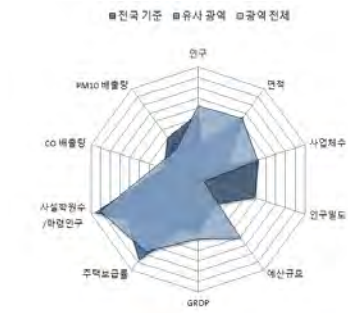

■ 자치행정분야

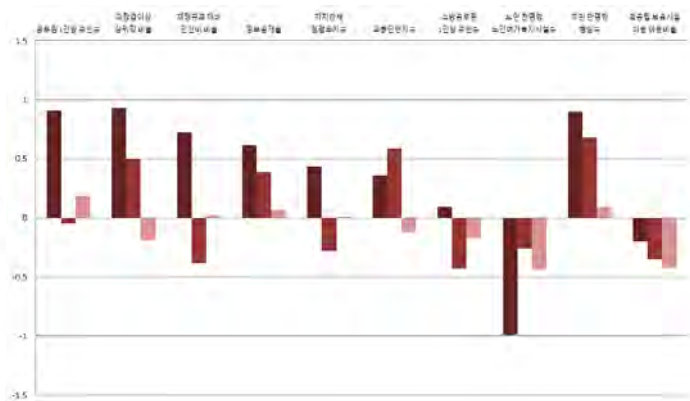
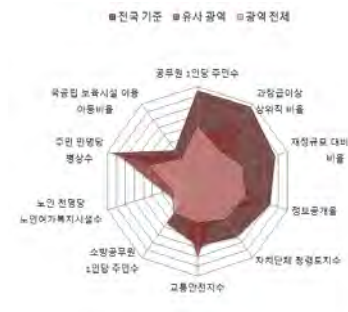

■ 지방재정분야

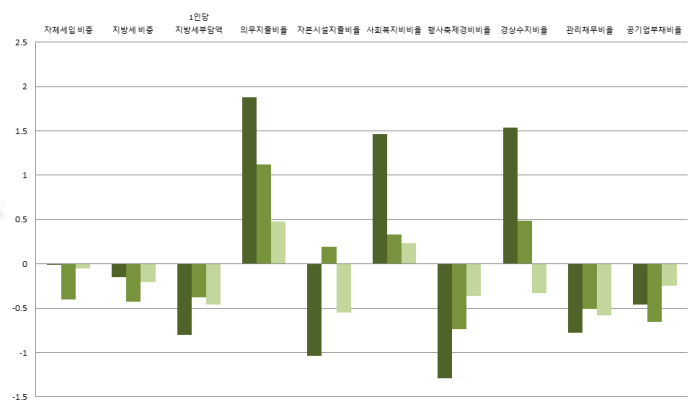

■ 지역발전분야

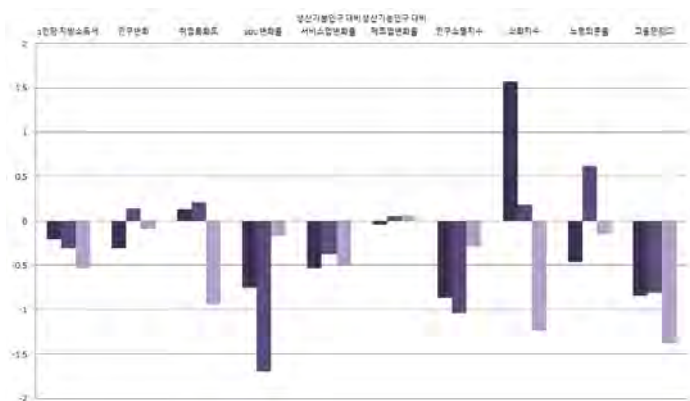
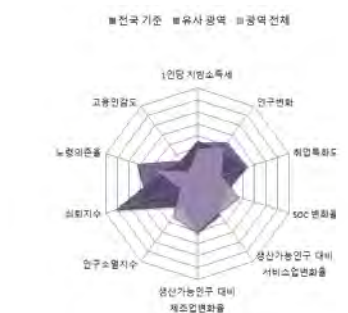

부산광역시

2-13. 강서구

1) 지표

■ 개황통계

구분	단위	고유값	전국지자체대비(Z*)	자치구대비(Z*)	부산지역대비(Z*)
인구	천명	108.91	-0.528	-1.438	-1.006
면적	km ²	181.48	-0.663	2.704	2.151
사업체수	백개	155.34	-0.102	-0.836	-0.315
인구밀도	명	600	-0.539	-1.536	-1.659
예산규모	백억원	22.55	-0.820	-1.257	-0.642
GRDP	천억원	105.99	0.715	0.834	2.504
주택보급률	%	97.20	-0.719	-0.692	-0.520
사설학원수/학령인구	개소(천명)	6.16	-0.527	-0.714	-1.086
CO 배출량	백톤	32.52	0.367	0.327	1.420
PM10 배출량	톤	772.51	0.177	2.117	3.125

■ 자치행정분야

구분	단위	고유값	전국지자체대비(Z*)	자치구대비(Z*)	부산지역대비(Z*)
공무원 1인당 주민수	명	205	-0.012	-1.149	-0.935
과장급 이상 상위직 공무원 비율	%	7.37	1.696	1.135	1.332
재정규모 대비 인건비 비율		15.91	0.352	-0.744	-0.331
정보공개율		99.28	1.141	0.892	1.175
자치단체 청렴도지수		7.53	-0.350	-1.235	-0.705
교통안전지수		81.36	0.546	0.825	0.302
소방공무원 1인당 주민수	명	485	-0.909	-1.484	-1.005
노인 천명당 노인여가복지시설수	개소	7.71	-0.314	3.764	2.129
주민 만명당 병상수	개수	35.26	-1.190	-1.130	-1.734
국공립보육시설이용아동 비율	%	8.60	-0.548	-0.727	-0.886

■ 지방재정분야

구분	단위	고유값	전국지자체대비(Z*)	자치구대비(Z*)	부산지역대비(Z*)
자체세입 비중	%	29.07	1.455	1.217	2.497
지방세 비중		24.55	1.418	1.481	2.495
1인당 지방세부담액	천원	779.5	0.524	2.548	2.410
의무지출비율	%	54.07	-0.802	-2.234	-2.481
자본시설지출비율		34.42	0.503	3.684	1.882
사회복지비율		32.53	-0.018	-2.525	-2.054
행사축제경비비율		0.39	-0.940	-0.191	0.574
경상수지비율		122.88	2.816	1.768	0.796
관리채무비율		0.00	-0.780	-0.503	-0.584
공기업부채비율		0.00	-0.460	-0.650	-0.250

■ 지역발전분야

구분	단위	고유값	전국지자체대비(Z*)	자치구대비(Z*)	부산지역대비(Z*)
1인당 지방소득세	천원	632.04	0.986	0.385	2.278
인구변화	명	14,267	2.121	3.302	3.180
취업특화도		0.090	-0.026	-0.286	-1.729
SOC 변화율	%	-2.89	-0.387	-0.785	0.766
생산가능인구 대비 서비스업변화율	%(십만명)	0.66	-0.681	-0.809	-0.755
생산가능인구 대비 제조업변화율	%(백만명)	0.02	0.007	0.432	0.282
인구소멸지수	Z*	1.28	0.621	0.568	1.451
쇠퇴지수			2.609	1.780	0.653
노령의존율	%	16.36	-0.787	-0.315	-1.067
고용민감도		-0.011	-0.663	-0.615	-1.160

2-14. 연제구

1) 지표

■ 개황통계

구분	단위	고유값	전국지자체대비(Z*)	자치구대비(Z*)	부산지역대비(Z*)
인구	천명	207.27	-0.080	-0.779	-0.104
면적	km ²	12.10	-1.109	-0.774	-0.581
사업체수	백개	163.27	-0.052	-0.770	-0.201
인구밀도	명	17,131	2.125	0.914	1.423
예산규모	백억원	24.88	-0.758	-1.073	-0.393
GRDP	천억원	50.35	-0.090	-0.342	0.180
주택보급률	%	101.00	-0.371	0.088	0.057
사설학원수/학령인구	개소(천명)	9.16	0.467	0.022	0.208
CO 배출량	백톤	12.47	-0.479	-0.622	-0.301
PM10 배출량	톤	40.61	-0.187	-0.353	-0.485

■ 자치행정분야

구분	단위	고유값	전국지자체대비(Z*)	자치구대비(Z*)	부산지역대비(Z*)
공무원 1인당 주민수	명	342	0.999	0.069	0.298
과장급 이상 상위직 공무원 비율	%	6.97	1.192	0.721	0.334
재정규모 대비 인건비 비율		17.85	0.807	-0.303	0.098
정보공개율		98.34	0.472	0.253	-0.230
자치단체 청렴도지수		7.79	0.332	-0.407	-0.090
교통안전지수	%	80.36	0.311	0.525	-0.231
소방공무원 1인당 주민수		명	916	-0.303	-0.846
노인 천명당 노인여가복지시설수	개소	2.65	-0.966	-0.106	-0.342
주민 만명당 병상수	개수	253.68	1.113	0.866	0.278
국공립보육시설이용아동 비율	%	8.86	-0.529	-0.706	-0.861

■ 지방재정분야

구분	단위	고유값	전국지자체대비(Z*)	자치구대비(Z*)	부산지역대비(Z*)
자체세입 비중	%	14.46	-0.025	-0.428	-0.092
지방세 비중		11.06	-0.135	-0.405	-0.177
1인당 지방세부담액	천원	180.2	-0.784	-0.341	-0.421
의무지출비율	%	96.65	1.857	1.092	0.454
자본시설지출비율		11.12	-1.322	-0.459	-0.997
사회복지비율		59.11	1.731	0.849	0.650
행사축제경비비율		0.38	-0.963	-0.227	0.511
경상수지비율		97.60	1.384	0.328	-0.460
관리채무비율		0.00	-0.780	-0.503	-0.584
공기업부채비율		0.00	-0.460	-0.650	-0.250

■ 지역발전분야

구분	단위	고유값	전국지자체대비(Z*)	자치구대비(Z*)	부산지역대비(Z*)
1인당 지방소득세	천원	194.39	-0.097	-0.244	-0.271
인구변화	명	-3,561	-0.618	-0.258	-0.510
취업특화도	%	0.113	0.289	0.690	-0.187
SOC 변화율		-6.70	-1.053	-2.435	-0.908
생산가능인구 대비 서비스업변화율	%(십만명)	13.00	-0.229	0.565	0.061
생산가능인구 대비 제조업변화율	%(백만명)	-0.26	-0.162	-0.933	-0.523
인구소멸지수	Z*	-1.37	-0.656	-0.811	-0.049
쇠퇴지수			3.413	2.011	0.483
노령의존율	%	20.42	-0.506	0.496	-0.276
고용민감도		3.001	1.074	1.288	1.037

2) 요약그래프

■ 개황통계

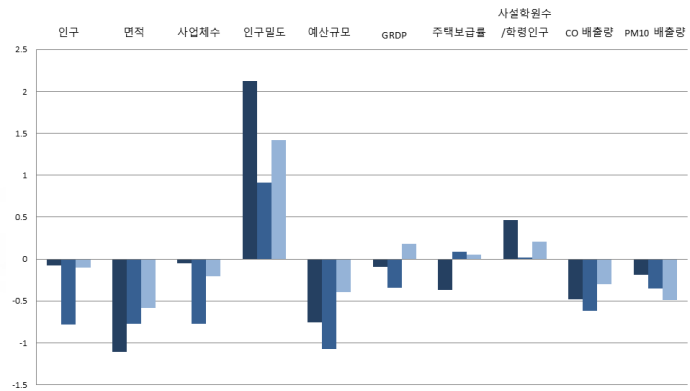
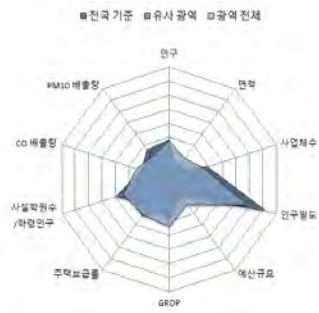

■ 자치행정분야

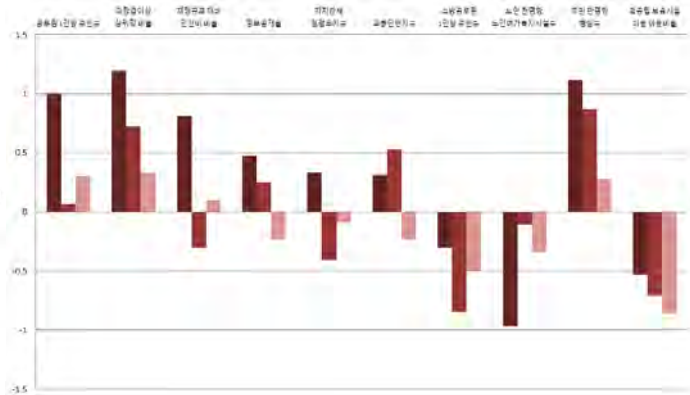

■ 지방재정분야

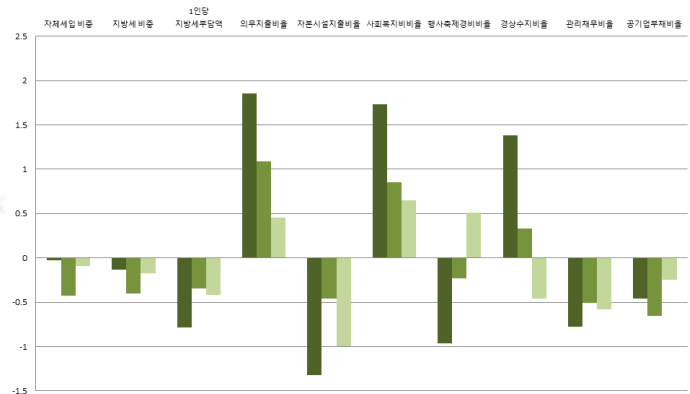

■ 지역발전분야

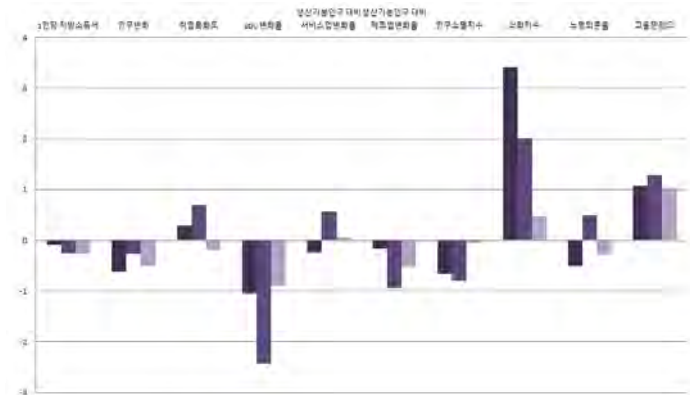
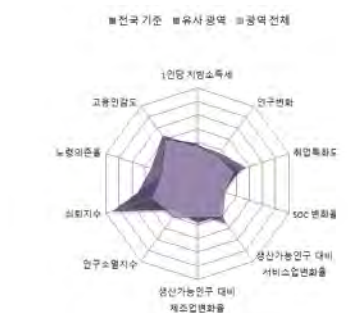

부산광역시

2-15. 수영구

1) 지표

■ 개황통계

구분	단위	고유값	전국지자체대비(Z*)	자치구대비(Z*)	부산지역대비(Z*)
인구	천명	179.32	-0.208	-0.966	-0.361
면적	km ²	10.21	-1.114	-0.813	-0.611
사업체수	백개	132.96	-0.243	-1.022	-0.637
인구밀도	명	17,571	2.195	0.979	1.505
예산규모	백억원	20.86	-0.864	-1.390	-0.823
GRDP	천억원	18.99	-0.543	-1.005	-1.130
주택보급률	%	106.40	0.125	1.196	0.877
사설학원수/학령인구	개소(천명)	12.28	1.503	0.788	1.557
CO 배출량	백톤	9.82	-0.590	-0.747	-0.528
PM10 배출량	톤	34.70	-0.190	-0.373	-0.514

■ 자치행정분야

구분	단위	고유값	전국지자체대비(Z*)	자치구대비(Z*)	부산지역대비(Z*)
공무원 1인당 주민수	명	326	0.881	-0.074	0.154
과장급 이상 상위직 공무원 비율	%	6.75	0.915	0.493	-0.215
재정규모 대비 인건비 비율		18.85	1.041	-0.076	0.320
정보공개율		98.90	0.870	0.634	0.607
자치단체 청렴도지수		7.99	0.857	0.229	0.383
교통안전지수	%	81.88	0.668	0.981	0.579
소방공무원 1인당 주민수		명	810	-0.453	-1.003
노인 천명당 노인여가복지시설수	개소	2.02	-1.047	-0.588	-0.649
주민 만명당 병상수	개수	245.98	1.032	0.796	0.207
국공립보육시설이용아동 비율	%	7.38	-0.635	-0.822	-1.004

■ 지방재정분야

구분	단위	고유값	전국지자체대비(Z*)	자치구대비(Z*)	부산지역대비(Z*)
자체세입 비중	%	13.22	-0.151	-0.568	-0.312
지방세 비중		10.60	-0.188	-0.469	-0.268
1인당 지방세부담액	천원	186.3	-0.771	-0.312	-0.393
의무지출비율	%	97.85	1.932	1.186	0.537
자본시설지출비율		20.34	-0.600	1.181	0.142
사회복지비율		52.47	1.294	0.006	-0.026
행사축제경비비율		0.18	-1.424	-0.951	-0.737
경상수지비율		97.49	1.378	0.321	-0.465
관리채무비율		0.00	-0.780	-0.503	-0.584
공기업부채비율		0.00	-0.460	-0.650	-0.250

■ 지역발전분야

구분	단위	고유값	전국지자체대비(Z*)	자치구대비(Z*)	부산지역대비(Z*)
1인당 지방소득세	천원	134.78	-0.244	-0.329	-0.618
인구변화	명	-661	-0.173	0.321	0.090
취업특화도	%	0.115	0.319	0.784	-0.038
SOC 변화율		-6.18	-0.963	-2.211	-0.682
생산가능인구 대비 서비스업변화율	%(십만명)	15.55	-0.136	0.850	0.230
생산가능인구 대비 제조업변화율	%(백만명)	0.01	0.006	0.419	0.275
인구소멸지수	Z*	-2.25	-1.077	-1.265	-0.542
쇠퇴지수			3.704	2.422	0.957
노령의존율	%	23.00	-0.328	1.010	0.226
고용민감도		1.085	-0.031	0.077	0.361

2) 요약그래프

■ 개황통계

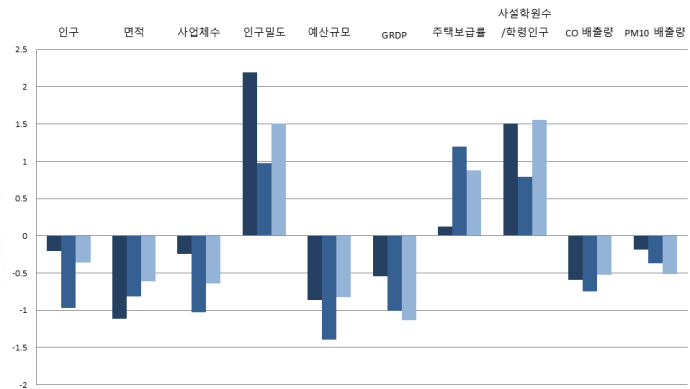
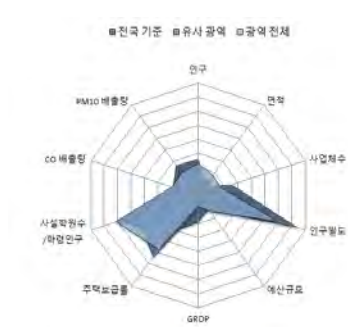

■ 자치행정분야

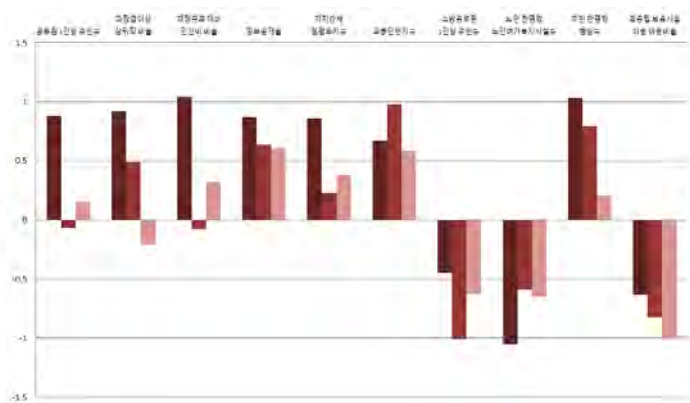
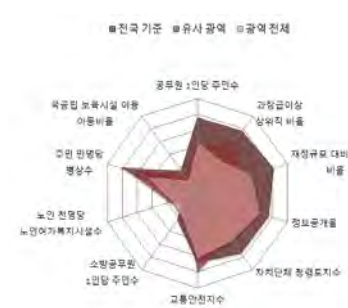

■ 지방재정분야

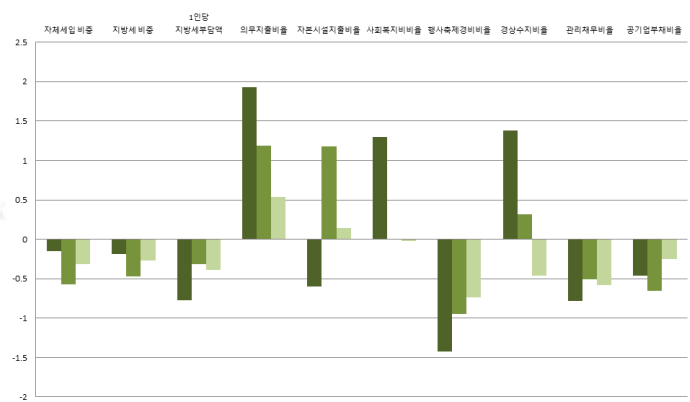
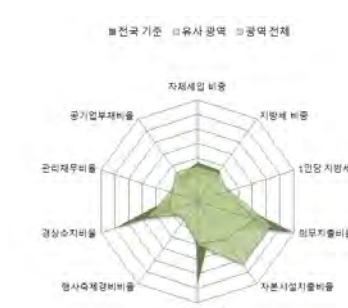

■ 지역발전분야

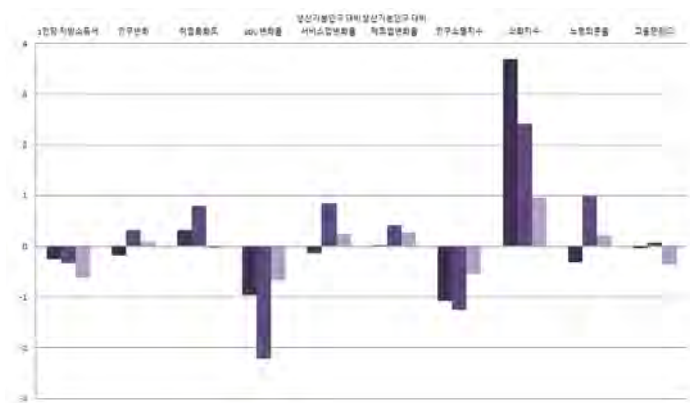
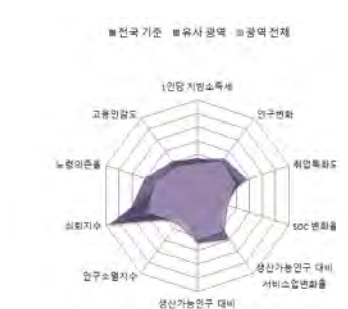

부산광역시

2-16. 사상구

1) 지표

■ 개황통계

구분	단위	고유값	전국지자체대비(Z*)	자치구대비(Z*)	부산지역대비(Z*)
인구	천명	232.80	0.036	-0.608	0.130
면적	km ²	36.09	-1.046	-0.282	-0.194
사업체수	백개	285.81	0.723	0.253	1.563
인구밀도	명	6,450	0.403	-0.669	-0.568
예산규모	백억원	29.20	-0.643	-0.733	0.069
GRDP	천억원	62.50	0.086	-0.085	0.687
주택보급률	%	99.00	-0.554	-0.322	-0.247
사설학원수/학령인구	개소(천명)	5.69	-0.684	-0.830	-1.291
CO 배출량	백톤	13.15	-0.450	-0.589	-0.242
PM10 배출량	톤	38.37	-0.188	-0.361	-0.496

■ 자치행정분야

구분	단위	고유값	전국지자체대비(Z*)	자치구대비(Z*)	부산지역대비(Z*)
공무원 1인당 주민수	명	343	1.009	0.080	0.310
과장급 이상 상위직 공무원 비율	%	6.50	0.600	0.234	-0.839
재정규모 대비 인건비 비율		16.54	0.500	-0.601	-0.192
정보공개율		98.13	0.322	0.110	-0.544
자치단체 청렴도지수		6.90	-2.002	-3.240	-2.195
교통안전지수	%	80.16	0.264	0.465	-0.338
소방공무원 1인당 주민수		명	729	-0.566	-1.123
노인 천명당 노인여가복지시설수	개소	2.98	-0.923	0.146	-0.181
주민 만명당 병상수	개수	285.57	1.449	1.158	0.571
국공립보육시설이용아동 비율	%	15.84	-0.028	-0.164	-0.184

■ 지방재정분야

구분	단위	고유값	전국지자체대비(Z*)	자치구대비(Z*)	부산지역대비(Z*)
자체세입 비중	%	15.92	0.123	-0.264	0.167
지방세 비중		12.93	0.081	-0.143	0.193
1인당 지방세부담액	천원	208.9	-0.722	-0.203	-0.286
의무지출비율	%	95.05	1.757	0.967	0.344
자본시설지출비율		17.45	-0.826	0.667	-0.215
사회복지비율		55.48	1.492	0.388	0.280
행사축제경비비율		0.31	-1.125	-0.480	0.074
경상수지비율		139.55	3.760	2.718	1.624
관리채무비율		0.00	-0.780	-0.503	-0.584
공기업부채비율		0.00	-0.460	-0.650	-0.250

■ 지역발전분야

구분	단위	고유값	전국지자체대비(Z*)	자치구대비(Z*)	부산지역대비(Z*)
1인당 지방소득세	천원	180.73	-0.131	-0.263	-0.350
인구변화	명	-5,004	-0.840	-0.546	-0.809
취업특화도	%	0.132	0.546	1.488	1.074
SOC 변화율		-6.07	-0.944	-2.164	-0.634
생산가능인구 대비 서비스업변화율	%(십만명)	1.04	-0.667	-0.767	-0.730
생산가능인구 대비 제조업변화율	%(백만명)	-0.01	-0.009	0.304	0.207
인구소멸지수	Z*	-0.10	-0.045	-0.151	0.669
쇠퇴지수			-0.343	-1.718	-3.169
노령의존율	%	16.56	-0.773	-0.274	-1.028
고용민감도		0.239	-0.519	-0.457	-0.978

2) 요약그래프

■ 개황통계

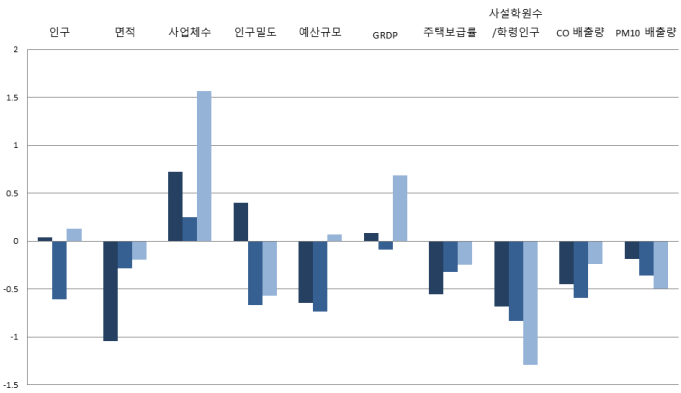
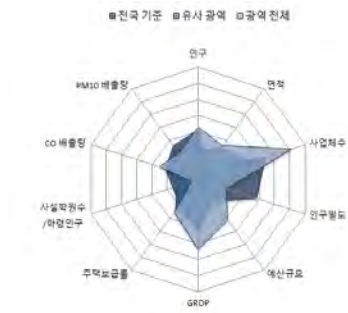

■ 자치행정분야

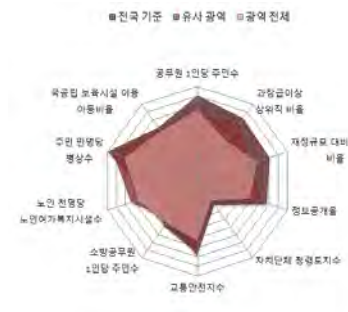

■ 지방재정분야

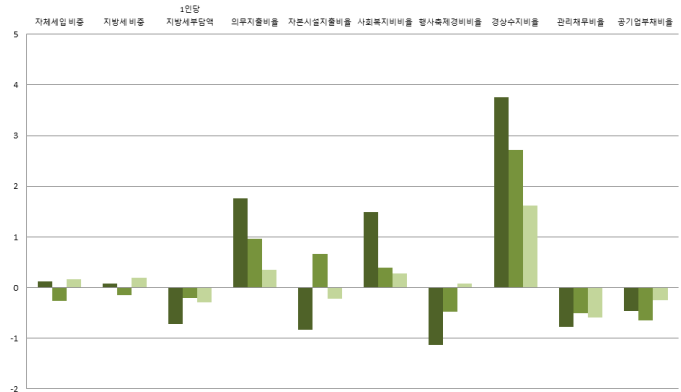

■ 지역발전분야

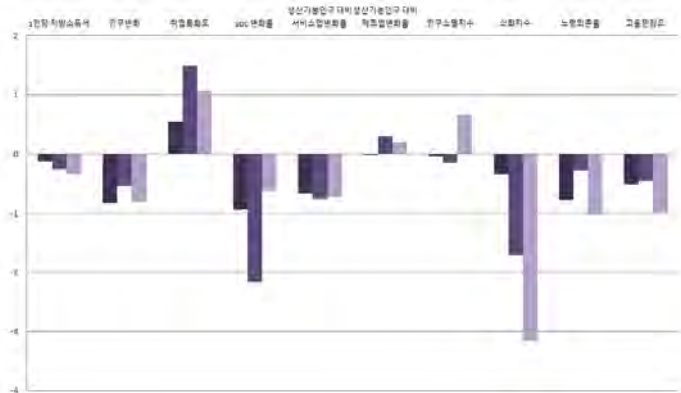
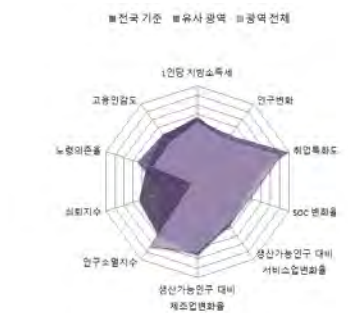

부산광역시

2-17. 기장군

1) 지표

■ 개황통계

구분	단위	고유값	전국지자체대비(Z*)	군(郡)대비(Z*)	부산지역대비(Z*)
인구	천명	158.53	-0.302	2.912	-0.551
면적	km ²	218.30	-0.567	-1.495	2.744
사업체수	백개	102.08	-0.439	2.168	-1.081
인구밀도	명	726	-0.519	5.808	-1.635
예산규모	백억원	46.74	-0.179	1.172	1.943
GRDP	천억원	37.63	-0.274	1.048	-0.352
주택보급률	%	94.70	-0.949	-1.238	-0.900
사설학원수/학령인구	개소(천명)	6.95	-0.264	0.540	-0.744
CO 배출량	백톤	10.41	-0.566	-0.068	-0.478
PM10 배출량	톤	61.87	-0.176	-0.226	-0.380

■ 자치행정분야

구분	단위	고유값	전국지자체대비(Z*)	군(郡)대비(Z*)	부산지역대비(Z*)
공무원 1인당 주민수	명	238	0.228	3.765	-0.642
과장급 이상 상위직 공무원 비율	%	6.85	1.041	2.737	0.034
재정규모 대비 인건비 비율		7.28	-1.670	-3.437	-2.241
정보공개율		97.11	-0.404	-1.108	-2.068
자치단체 청렴도지수		7.62	-0.114	0.108	-0.492
교통안전지수		84.09	1.187	1.051	1.758
소방공무원 1인당 주민수	명	911	-0.310	1.485	-0.509
노인 천명당 노인여가복지시설수	개소	9.27	-0.114	-1.440	2.890
주민 만명당 병상수	개수	134.30	-0.146	-0.055	-0.822
국공립보육시설이용아동 비율	%	9.78	-0.463	-0.641	-0.772

■ 지방재정분야

구분	단위	고유값	전국지자체대비(Z*)	군(郡)대비(Z*)	부산지역대비(Z*)
자체세입 비중	%	22.50	0.790	3.542	1.333
지방세 비중		19.86	0.878	3.435	1.566
1인당 지방세부담액	천원	752.3	0.465	0.435	2.281
의무지출비율	%	56.81	-0.630	-0.339	-2.292
자본시설지출비율		39.93	0.935	-0.067	2.563
사회복지비율		34.79	0.131	3.686	-1.824
행사축제경비비율		0.65	-0.341	-1.002	2.197
경상수지비율		52.18	-1.188	-1.656	-2.716
관리채무비율		0.46	-0.650	-0.693	0.171
공기업부채비율		110.73	1.303	4.173	3.750

■ 지역발전분야

구분	단위	고유값	전국지자체대비(Z*)	군(郡)대비(Z*)	부산지역대비(Z*)
1인당 지방소득세	천원	273.18	0.098	1.190	0.188
인구변화	명	5,381	0.756	1.689	1.341
취업특화도		0.131	0.530	2.950	0.997
SOC 변화율	%	-4.32	-0.637	-0.363	0.137
생산가능인구 대비 서비스업변화율	%(십만명)	6.47	-0.468	-0.870	-0.371
생산가능인구 대비 제조업변화율	%(백만명)	0.52	0.313	0.191	1.737
인구소멸지수	Z*	2.55	1.229	2.038	2.164
쇠퇴지수			1.940	6.023	-0.403
노령의존율	%	18.97	-0.606	-1.910	-0.558
고용민감도		2.628	0.859	0.952	0.765

2) 요약그래프

■ 개황통계

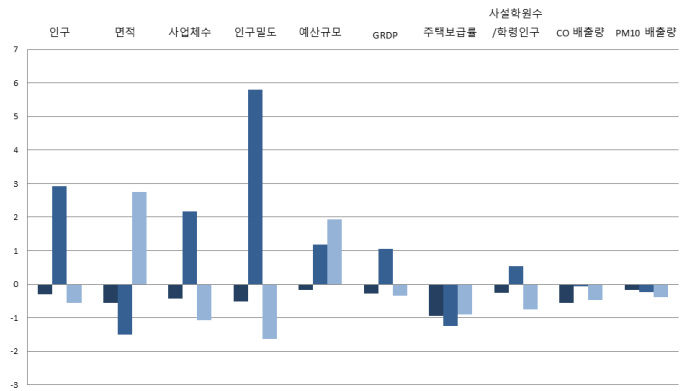

■ 자치행정분야

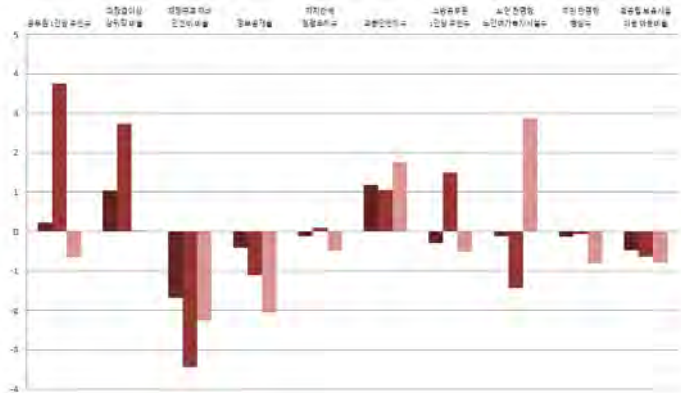
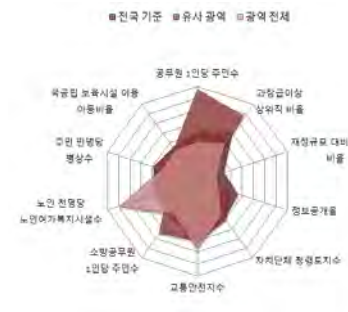

■ 지방재정분야



■ 지역발전분야

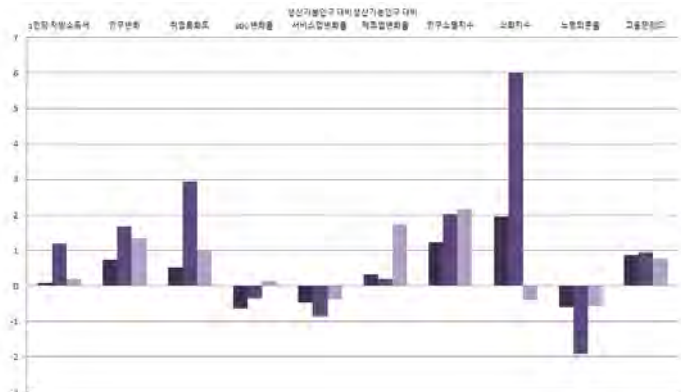
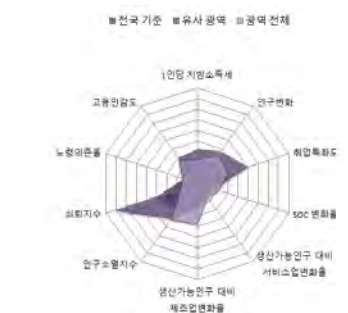

부산광역시



2017년도 지방자치연감
지표로 보는 **한국의 지방자치**

3. 대구광역시

- 3-1. 대구본청
- 3-2. 중구
- 3-3. 동구
- 3-4. 서구
- 3-5. 남구
- 3-6. 북구
- 3-7. 수성구
- 3-8. 달서구
- 3-9. 달성군



3-1. 대구본청

1) 지표

■ 개황통계

구분	단위	고유값	전국지자체대비(Z*)	시도본청대비(Z*)	대구지역대비(Z*)
인구	천명	2,484.56	10.291	-0.170	15.050
면적	km ²	883.56	1.182	-0.809	6.809
사업체수	백개	2,053.19	11.893	-0.113	16.197
인구밀도	명	2,812	-0.183	0.164	-0.956
예산규모	백억원	688.74	16.821	-0.115	54.012
GRDP	천억원	465.24	5.911	-0.285	22.604
주택보급률	%	101.87	-0.291	-0.523	0.000
사설학원수/학령인구	개소(천명)	8.50	0.249	-0.216	-0.476
CO 배출량	백톤	216.08	8.111	-0.464	35.145
PM10 배출량	톤	2,532.34	1.051	-0.409	2.409

■ 자치행정분야

구분	단위	고유값	전국지자체대비(Z*)	시도본청대비(Z*)	대구지역대비(Z*)
공무원 1인당 주민수	명	456	1.842	-0.143	1.109
과장급 이상 상위직 공무원 비율	%	3.78	-2.824	-0.850	-3.836
재정규모 대비 인건비 비율		4.02	-2.434	0.160	-3.285
정보공개율		96.25	-1.017	0.239	-4.804
자치단체 청렴도지수		7.05	-1.609	-0.411	-5.842
교통안전지수	%	75.67	-0.790	-1.343	0.000
소방공무원 1인당 주민수		명	1,232	0.140	0.148
노인 천명당 노인여가복지시설수	개소	3.12	-0.905	-0.952	-0.082
주민 만명당 병상수	개수	147.52	-0.006	0.025	-0.635
국공립보육시설이용아동 비율	%	4.63	-0.833	-0.818	1.905

■ 지방재정분야

구분	단위	고유값	전국지자체대비(Z*)	시도본청대비(Z*)	대구지역대비(Z*)
자체세입 비중	%	37.33	2.293	0.531	6.869
지방세 비중		36.18	2.757	0.526	8.828
1인당 지방세부담액	천원	978.2	0.958	-0.104	4.669
의무지출비율	%	51.23	-0.979	-0.048	-2.904
자본시설지출비율		7.72	-1.588	-0.387	-0.911
사회복지비율		33.68	0.058	0.790	-1.843
행사축제경비비율		0.23	-1.309	-0.010	-1.208
경상수지비율		70.61	-0.144	-0.149	-1.265
관리채무비율		20.42	4.970	0.860	40.428
공기업부채비율		16.98	-0.189	-1.029	8.596

■ 지역발전분야

구분	단위	고유값	전국지자체대비(Z*)	시도본청대비(Z*)	대구지역대비(Z*)
1인당 지방소득세	천원	163.04	-0.174	-0.785	-0.155
인구변화	명	-4,464	-0.757	-0.214	1.422
취업특화도		0.092	0.001	-0.504	0.251
SOC 변화율	%	11.12	2.059	1.852	82.305
생산가능인구 대비 서비스업변화율	%(십만명)	0.30	-0.694	-0.516	-1.027
생산가능인구 대비 제조업변화율	%(백만명)	0.00	-0.003	-0.364	0.436
인구소멸지수	Z*	-0.24	-0.111	-0.385	0.000
쇠퇴지수			27.676	-0.958	34.127
노령의존율	%	17.50	-0.708	-0.379	-1.034
고용민감도		2.121	0.567	0.626	-0.798

2) 요약그래프

■ 개황통계

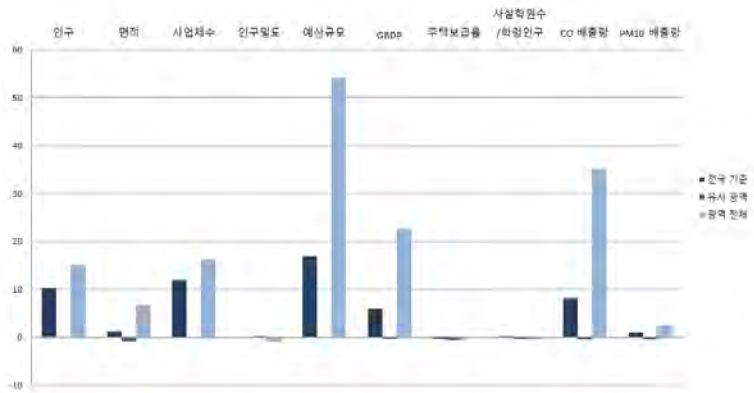

■ 자치행정분야

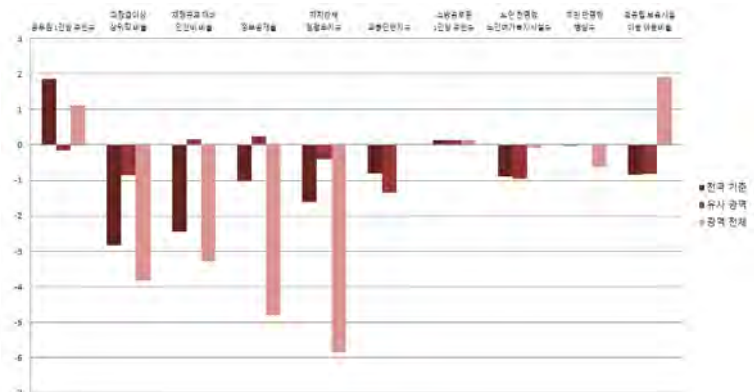
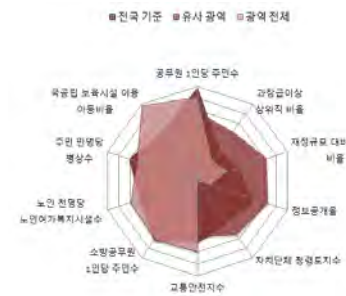

■ 지방재정분야

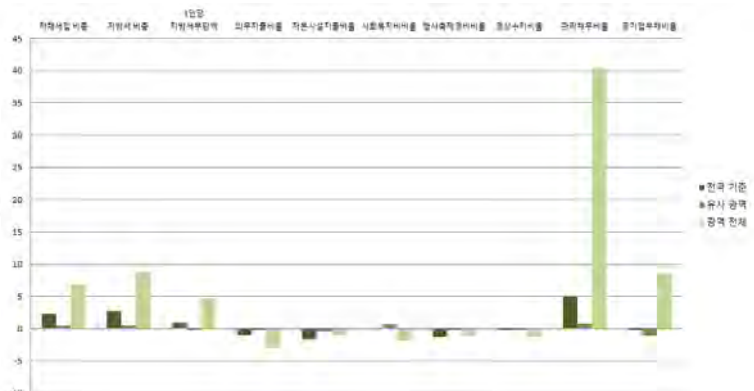

■ 지역발전분야

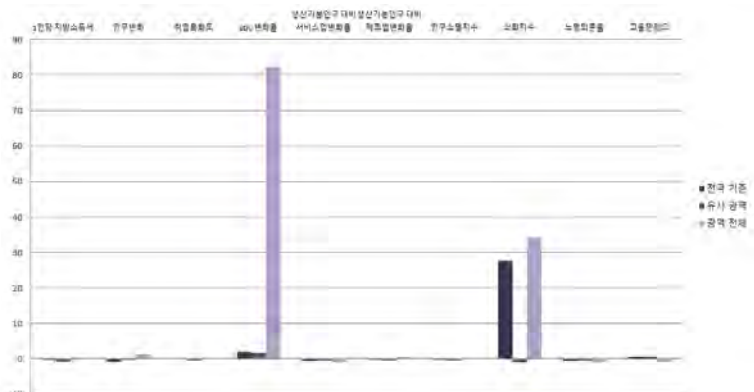

대구광역시

3-2. 중구

1) 지표

■ 개황통계

구분	단위	고유값	전국지자체대비(Z*)	자치구대비(Z*)	대구지역대비(Z*)
인구	천명	79.71	-0.661	-1.633	-1.320
면적	km ²	7.05	-1.122	-0.878	-0.739
사업체수	백개	213.99	0.269	-0.346	-0.416
인구밀도	명	11,299	1.185	0.050	1.077
예산규모	백억원	18.62	-0.924	-1.566	-1.531
GRDP	천억원	42.92	-0.197	-0.499	-0.541
주택보급률	%	96.69	-0.766	-0.797	-1.564
사설학원수/학령인구	개소(천명)	29.08	7.075	4.913	2.450
CO 배출량	백톤	14.02	-0.413	-0.548	-1.323
PM10 배출량	톤	34.44	-0.190	-0.374	-0.482

■ 자치행정분야

구분	단위	고유값	전국지자체대비(Z*)	자치구대비(Z*)	대구지역대비(Z*)
공무원 1인당 주민수	명	135	-0.531	-1.773	-1.585
과장급 이상 상위직 공무원 비율	%	6.78	0.953	0.524	1.292
재정규모 대비 인건비 비율		25.87	2.686	1.519	2.046
정보공개율		98.37	0.493	0.273	0.037
자치단체 청렴도지수		8.12	1.198	0.643	0.958
교통안전지수	%	72.51	-1.532	-1.828	-1.036
소방공무원 1인당 주민수		명	522	-0.857	-1.429
노인 천명당 노인여가복지시설수	개소	2.47	-0.989	-0.244	-0.384
주민 만명당 병상수	개수	480.73	3.507	2.942	2.179
국공립보육시설이용아동 비율	%	9.54	-0.480	-0.654	1.500

■ 지방재정분야

구분	단위	고유값	전국지자체대비(Z*)	자치구대비(Z*)	대구지역대비(Z*)
자체세입 비중	%	15.46	0.076	-0.315	0.338
지방세 비중		11.75	-0.055	-0.308	0.186
1인당 지방세부담액	천원	447.7	-0.200	0.949	1.045
의무지출비율	%	89.91	1.436	0.566	0.611
자본시설지출비율		22.06	-0.465	1.486	0.467
사회복지비율		40.36	0.497	-1.531	-1.134
행사축제경비비율		0.58	-0.502	0.498	1.442
경상수지비율		86.58	0.760	-0.300	0.302
관리채무비율		0.00	-0.780	-0.503	-0.647
공기업부채비율		0.00	-0.460	-0.650	-0.354

■ 지역발전분야

구분	단위	고유값	전국지자체대비(Z*)	자치구대비(Z*)	대구지역대비(Z*)
1인당 지방소득세	천원	520.07	0.709	0.224	2.323
인구변화	명	-1,280	-0.268	0.198	-0.065
취업특화도	%	0.104	0.167	0.313	0.463
SOC 변화율		0.01	0.119	0.470	-0.512
생산가능인구 대비 서비스업변화율	%(십만명)	14.83	-0.162	0.769	1.558
생산가능인구 대비 제조업변화율	%(백만명)	-0.07	-0.044	0.016	-0.449
인구소멸지수	Z*	-1.86	-0.889	-1.062	-0.953
쇠퇴지수			-0.082	-1.897	-4.352
노령의존율	%	26.46	-0.088	1.699	1.389
고용민감도		0.225	-0.527	-0.466	-1.499

2) 요약그래프

■ 개황통계

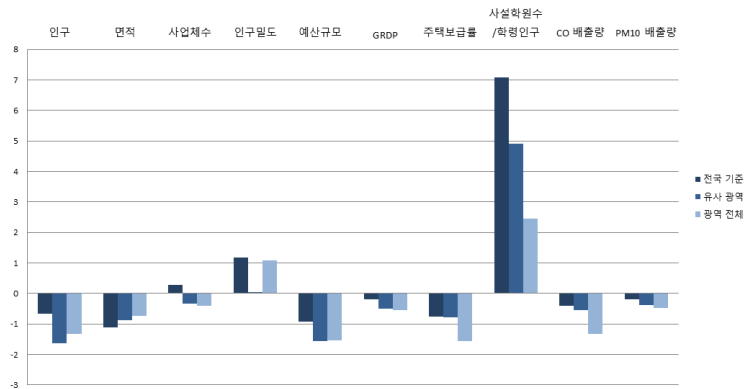
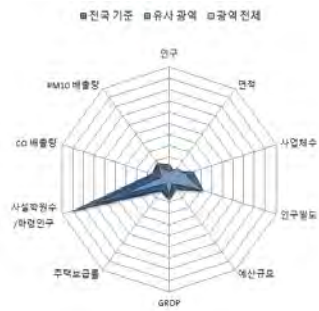

■ 자치행정분야

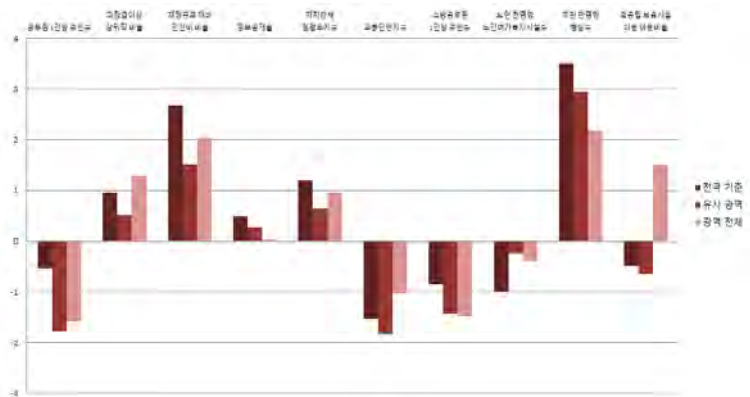
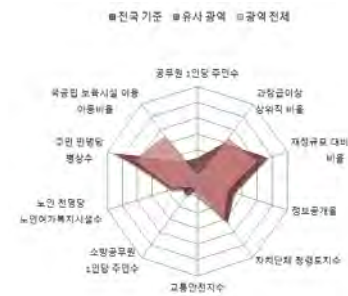

■ 지방재정분야

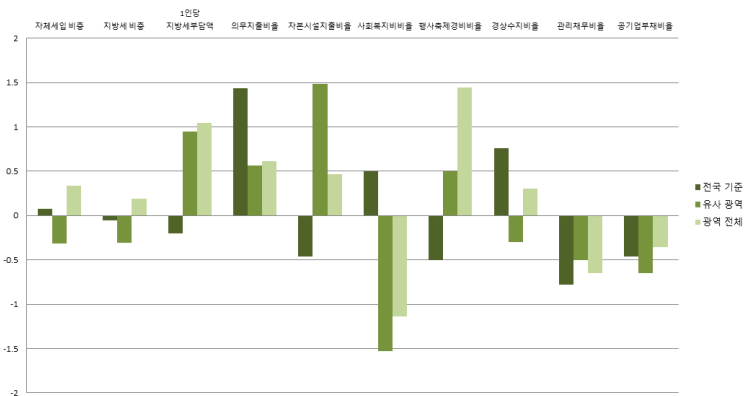
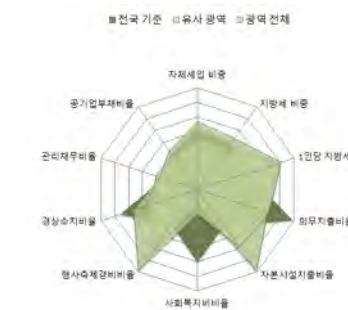

■ 지역발전분야

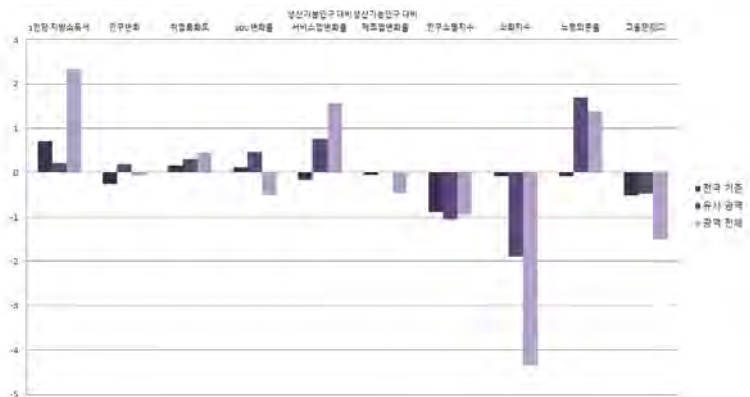

대구광역시

3-3. 동구

1) 지표

■ 개황통계

구분	단위	고유값	전국지자체대비(Z*)	자치구대비(Z*)	대구지역대비(Z*)
인구	천명	351.35	0.576	0.186	0.233
면적	km ²	182.18	-0.662	2.718	0.513
사업체수	백개	251.03	0.503	-0.037	-0.055
인구밀도	명	1,929	-0.325	-1.339	-1.157
예산규모	백억원	46.37	-0.189	0.619	0.395
GRDP	천억원	49.49	-0.102	-0.360	-0.307
주택보급률	%	102.20	-0.260	0.335	0.100
사설학원수/학령인구	개소(천명)	6.88	-0.289	-0.538	-0.450
CO 배출량	백톤	33.29	0.400	0.364	0.640
PM10 배출량	톤	152.96	-0.131	0.026	-0.279

■ 자치행정분야

구분	단위	고유값	전국지자체대비(Z*)	자치구대비(Z*)	대구지역대비(Z*)
공무원 1인당 주민수	명	392	1.369	0.514	0.363
과장급 이상 상위직 공무원 비율	%	5.73	-0.369	-0.564	-1.441
재정규모 대비 인건비 비율		15.11	0.165	-0.926	-0.508
정보공개율		98.20	0.372	0.158	-0.193
자치단체 청렴도지수		7.99	0.857	0.229	0.209
교통안전지수		77.67	-0.320	-0.281	0.656
소방공무원 1인당 주민수	명	1,514	0.536	0.038	0.778
노인 천명당 노인여가복지시설수	개소	2.62	-0.969	-0.129	-0.311
주민 만명당 병상수	개수	116.18	-0.337	-0.391	-0.581
국공립보육시설이용아동 비율	%	5.78	-0.750	-0.946	0.196

■ 지방재정분야

구분	단위	고유값	전국지자체대비(Z*)	자치구대비(Z*)	대구지역대비(Z*)
자체세입 비중	%	12.76	-0.198	-0.619	-0.317
지방세 비중		10.10	-0.245	-0.539	-0.296
1인당 지방세부담액	천원	182.4	-0.779	-0.331	-0.418
의무지출비율	%	89.92	1.437	0.567	0.612
자본시설지출비율		12.42	-1.220	-0.228	-0.486
사회복지비율		60.42	1.817	1.015	0.671
행사축제경비비율		0.13	-1.540	-1.132	-0.897
경상수지비율		85.79	0.715	-0.345	0.245
관리채무비율		1.17	-0.450	0.438	0.972
공기업부채비율		0.00	-0.460	-0.650	-0.354

■ 지역발전분야

구분	단위	고유값	전국지자체대비(Z*)	자치구대비(Z*)	대구지역대비(Z*)
1인당 지방소득세	천원	117.92	-0.286	-0.354	-0.517
인구변화	명	1,459	0.153	0.745	0.181
취업특화도		0.091	-0.004	-0.219	-0.222
SOC 변화율	%	0.09	0.133	0.504	-0.015
생산가능인구 대비 서비스업변화율	%(십만명)	6.07	-0.483	-0.207	0.003
생산가능인구 대비 제조업변화율	%(백만명)	-0.09	-0.056	-0.079	-0.696
인구소멸지수	Z*	-0.08	-0.034	-0.139	0.094
쇠퇴지수			5.408	4.922	1.775
노령의존율	%	21.68	-0.419	0.747	0.430
고용민감도		4.106	1.711	1.987	1.429

2) 요약그래프

■ 개황통계

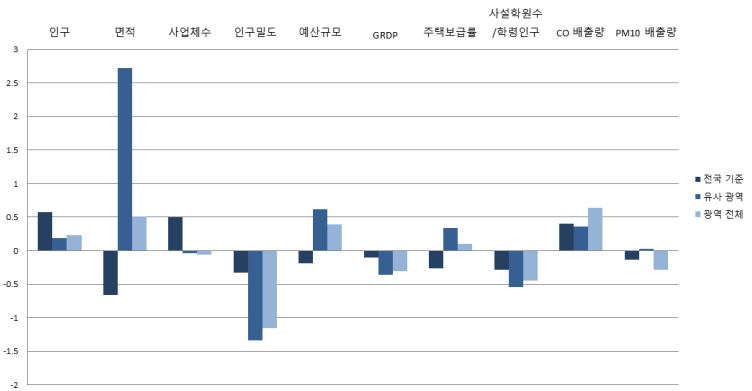

■ 자치행정분야

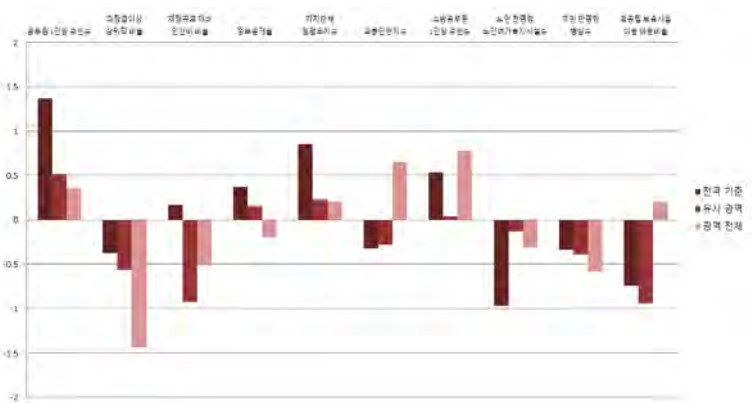

■ 지방재정분야

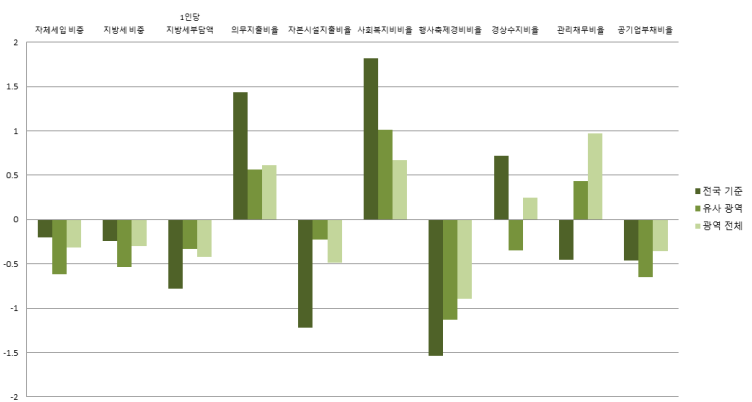
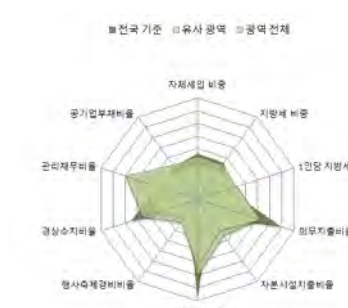

■ 지역발전분야

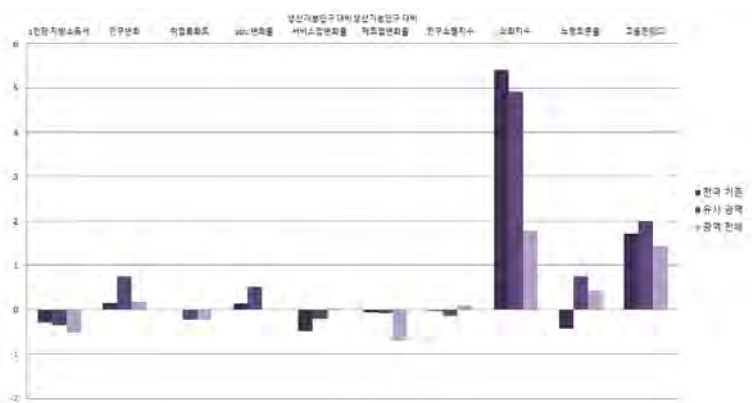

대구광역시

3-4. 서구

1) 지표

■ 개황통계

구분	단위	고유값	전국지자체대비(Z*)	자치구대비(Z*)	대구지역대비(Z*)
인구	천명	199.51	-0.116	-0.831	-0.635
면적	km ²	17.33	-1.095	-0.667	-0.666
사업체수	백개	193.90	0.142	-0.514	-0.613
인구밀도	명	11,513	1.219	0.081	1.128
예산규모	백억원	28.50	-0.662	-0.789	-0.846
GRDP	천억원	34.31	-0.321	-0.681	-0.846
주택보급률	%	102.74	-0.211	0.445	0.262
사설학원수/학령인구	개소(천명)	6.31	-0.477	-0.677	-0.524
CO 배출량	백톤	21.74	-0.088	-0.183	-0.537
PM10 배출량	톤	1,757.89	0.666	5.441	2.461

■ 자치행정분야

구분	단위	고유값	전국지자체대비(Z*)	자치구대비(Z*)	대구지역대비(Z*)
공무원 1인당 주민수	명	282	0.557	-0.463	-0.469
과장급 이상 상위직 공무원 비율	%	6.37	0.437	0.099	0.225
재정규모 대비 인건비 비율		20.16	1.348	0.222	0.690
정보공개율		98.88	0.856	0.620	0.729
자치단체 청렴도지수		7.80	0.359	-0.375	-0.886
교통안전지수		75.75	-0.771	-0.857	0.026
소방공무원 1인당 주민수	명	710	-0.592	-1.151	-1.061
노인 천명당 노인여가복지시설수	개소	1.80	-1.075	-0.757	-0.710
주민 만명당 병상수	개수	191.07	0.453	0.294	-0.014
국공립보육시설이용아동 비율	%	7.05	-0.659	-0.847	0.636

■ 지방재정분야

구분	단위	고유값	전국지자체대비(Z*)	자치구대비(Z*)	대구지역대비(Z*)
자체세입 비중	%	9.78	-0.500	-0.955	-1.040
지방세 비중		7.61	-0.532	-0.887	-1.023
1인당 지방세부담액	천원	150.5	-0.849	-0.484	-0.594
의무지출비율	%	87.80	1.305	0.401	0.418
자본시설지출비율		11.56	-1.288	-0.381	-0.571
사회복지비율		57.39	1.617	0.631	0.398
행사축제경비비율		0.20	-1.378	-0.879	-0.533
경상수지비율		80.41	0.411	-0.652	-0.146
관리채무비율		0.00	-0.780	-0.503	-0.647
공기업부채비율		0.00	-0.460	-0.650	-0.354

■ 지역발전분야

구분	단위	고유값	전국지자체대비(Z*)	자치구대비(Z*)	대구지역대비(Z*)
1인당 지방소득세	천원	94.88	-0.343	-0.387	-0.680
인구변화	명	-6,649	-1.093	-0.875	-0.547
취업특화도		0.135	0.585	1.610	2.132
SOC 변화율	%	0.01	0.118	0.467	-0.550
생산가능인구 대비 서비스업변화율	%(십만명)	2.55	-0.611	-0.598	-0.620
생산가능인구 대비 제조업변화율	%(백만명)	0.05	0.028	0.598	1.060
인구소멸지수	Z*	-1.93	-0.926	-1.102	-0.998
쇠퇴지수			2.812	1.789	-0.438
노령의존율	%	21.31	-0.445	0.673	0.355
고용민감도		1.746	0.350	0.495	-0.351

2) 요약그래프

개황통계

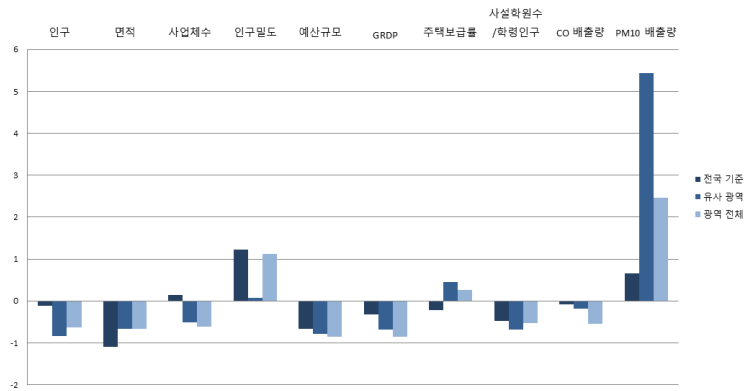

자치행정분야

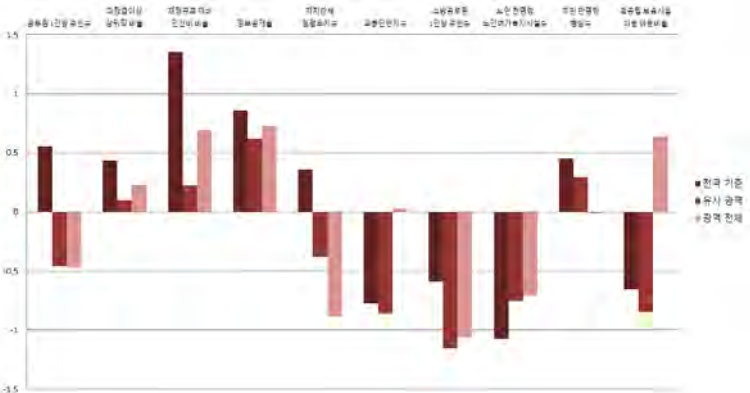

지방재정분야

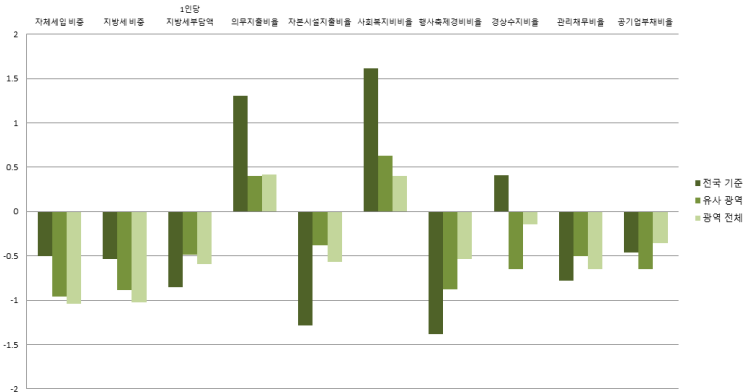

지역발전분야

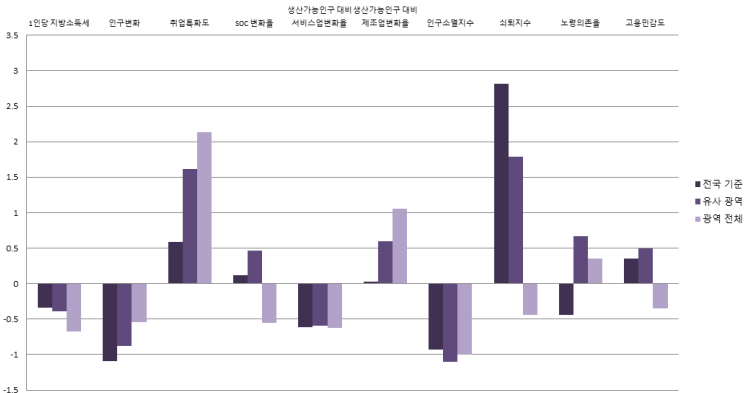

대구광역시

3-5. 남구

1) 지표

■ 개황통계

구분	단위	고유값	전국지자체대비(Z*)	자치구대비(Z*)	대구지역대비(Z*)
인구	천명	156.43	-0.312	-1.119	-0.881
면적	km ²	17.44	-1.095	-0.665	-0.665
사업체수	백개	142.93	-0.180	-0.939	-1.110
인구밀도	명	8,972	0.810	-0.295	0.523
예산규모	백억원	26.45	-0.716	-0.950	-0.988
GRDP	천억원	21.04	-0.513	-0.962	-1.317
주택보급률	%	106.04	0.092	1.122	1.258
사설학원수/학령인구	개소(천명)	6.80	-0.314	-0.557	-0.460
CO 배출량	백톤	13.06	-0.454	-0.593	-1.421
PM10 배출량	톤	26.42	-0.194	-0.401	-0.495

■ 자치행정분야

구분	단위	고유값	전국지자체대비(Z*)	자치구대비(Z*)	대구지역대비(Z*)
공무원 1인당 주민수	명	251	0.328	-0.740	-0.705
과장급 이상 상위직 공무원 비율	%	6.75	0.915	0.493	1.214
재정규모 대비 인건비 비율		18.70	1.006	-0.110	0.344
정보공개율		99.34	1.184	0.933	1.353
자치단체 청렴도지수		8.17	1.329	0.802	1.246
교통안전지수	%	80.22	0.278	0.483	1.492
소방공무원 1인당 주민수		명	1,038	-0.133	-0.666
노인 천명당 노인여가복지시설수	개소	1.53	-1.110	-0.963	-0.842
주민 만명당 병상수	개수	283.89	1.432	1.142	0.689
국공립보육시설이용아동 비율	%	1.53	-1.055	-1.277	-1.278

■ 지방재정분야

구분	단위	고유값	전국지자체대비(Z*)	자치구대비(Z*)	대구지역대비(Z*)
자체세입 비중	%	6.69	-0.813	-1.303	-1.789
지방세 비중		5.05	-0.827	-1.245	-1.771
1인당 지방세부담액	천원	122.4	-0.910	-0.620	-0.749
의무지출비율	%	93.17	1.640	0.820	0.909
자본시설지출비율		15.87	-0.950	0.386	-0.145
사회복지비율		58.23	1.673	0.737	0.474
행사축제경비비율		0.41	-0.894	-0.118	0.559
경상수지비율		77.38	0.239	-0.825	-0.366
관리채무비율		0.00	-0.780	-0.503	-0.647
공기업부채비율		0.00	-0.460	-0.650	-0.354

■ 지역발전분야

구분	단위	고유값	전국지자체대비(Z*)	자치구대비(Z*)	대구지역대비(Z*)
1인당 지방소득세	천원	94.12	-0.345	-0.388	-0.685
인구변화	명	-4,521	-0.766	-0.450	-0.356
취업특화도	%	0.098	0.082	0.048	0.122
SOC 변화율		-0.04	0.109	0.446	-0.866
생산가능인구 대비 서비스업변화율	%(십만명)	13.01	-0.229	0.567	1.236
생산가능인구 대비 제조업변화율	%(백만명)	-0.14	-0.086	-0.320	-1.322
인구소멸지수	Z*	-2.59	-1.241	-1.442	-1.383
쇠퇴지수			3.791	2.826	1.142
노령의존율	%	25.83	-0.131	1.575	1.264
고용민감도		2.995	1.071	1.285	0.591

2) 요약그래프

■ 개황통계

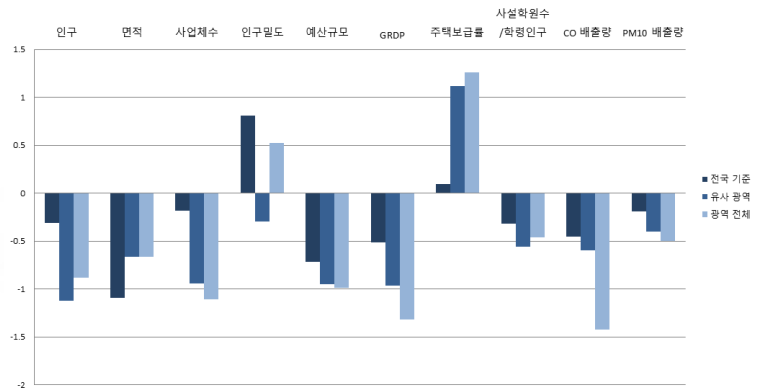

■ 자치행정분야

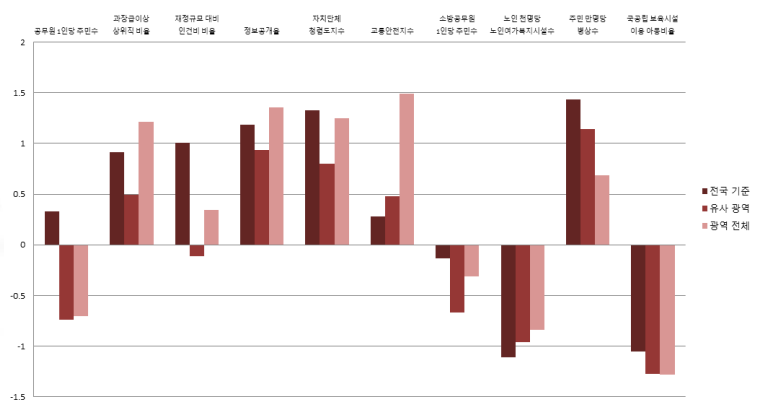
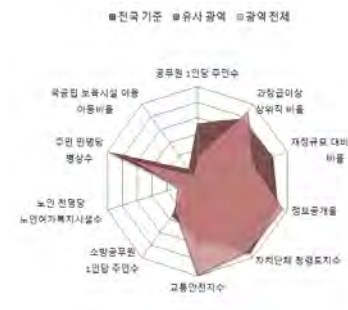

■ 지방재정분야

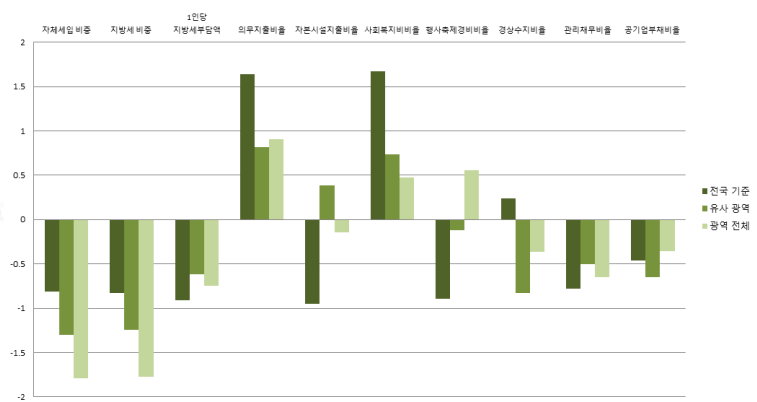

■ 지역발전분야

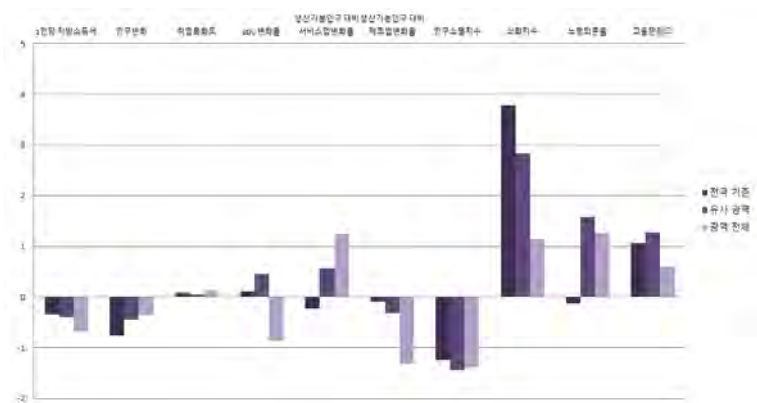
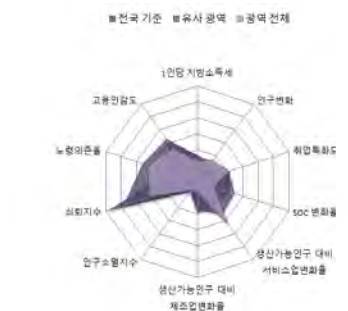

대구광역시

3-6. 복구

1) 지표

■ 개황통계

구분	단위	고유값	전국지자체대비(Z*)	자치구대비(Z*)	대구지역대비(Z*)
인구	천명	440.38	0.981	0.782	0.742
면적	km ²	94.07	-0.893	0.909	-0.117
사업체수	백개	393.85	1.406	1.154	1.339
인구밀도	명	4,681	0.118	-0.931	-0.501
예산규모	백억원	46.38	-0.189	0.619	0.395
GRDP	천억원	87.99	0.455	0.454	1.059
주택보급률	%	98.32	-0.616	-0.461	-1.071
시설학원수/학령인구	개소(천명)	7.48	-0.090	-0.391	-0.372
CO 배출량	백톤	33.59	0.412	0.378	0.671
PM10 배출량	톤	152.47	-0.131	0.024	-0.280

■ 자치행정분야

구분	단위	고유값	전국지자체대비(Z*)	자치구대비(Z*)	대구지역대비(Z*)
공무원 1인당 주민수	명	443	1.748	0.971	0.752
과장급 이상 상위직 공무원 비율	%	6.35	0.412	0.078	0.172
재정규모 대비 인건비 비율		15.57	0.273	-0.821	-0.399
정보공개율		98.57	0.635	0.409	0.308
자치단체 청렴도지수		7.88	0.568	-0.121	-0.425
교통안전지수		72.04	-1.642	-1.969	-1.190
소방공무원 1인당 주민수	명	1,666	0.750	0.263	1.126
노인 천명당 노인여가복지시설수	개소	3.75	-0.824	0.735	0.240
주민 만명당 병상수	개수	145.21	-0.031	-0.125	-0.362
국공립보육시설이용아동 비율	%	2.70	-0.971	-1.186	-0.873

■ 지방재정분야

구분	단위	고유값	전국지자체대비(Z*)	자치구대비(Z*)	대구지역대비(Z*)
자체세입 비중	%	14.68	-0.003	-0.403	0.149
지방세 비중		11.36	-0.100	-0.363	0.072
1인당 지방세부담액	천원	157.7	-0.833	-0.450	-0.554
의무지출비율	%	80.99	0.879	-0.131	-0.204
자본시설지출비율		13.50	-1.136	-0.036	-0.379
사회복지비율		58.79	1.709	0.808	0.524
행사축제경비비율		0.21	-1.355	-0.843	-0.481
경상수지비율		93.25	1.138	0.080	0.786
관리채무비율		1.89	-0.247	1.016	1.969
공기업부채비율		0.00	-0.460	-0.650	-0.354

■ 지역발전분야

구분	단위	고유값	전국지자체대비(Z*)	자치구대비(Z*)	대구지역대비(Z*)
1인당 지방소득세	천원	120.55	-0.279	-0.350	-0.499
인구변화	명	-2,914	-0.519	-0.129	-0.212
취업특화도		0.077	-0.189	-0.792	-0.960
SOC 변화율	%	0.38	0.183	0.629	1.818
생산가능인구 대비 서비스업변화율	%(십만명)	0.78	-0.676	-0.796	-0.935
생산가능인구 대비 제조업변화율	%(백만명)	-0.02	-0.014	0.262	0.189
인구소멸지수	Z*	1.67	0.807	0.769	1.123
쇠퇴지수			2.290	1.198	-1.533
노령의존율	%	15.23	-0.865	-0.539	-0.866
고용민감도		2.516	0.794	0.982	0.230

2) 요약그래프

■ 개황통계

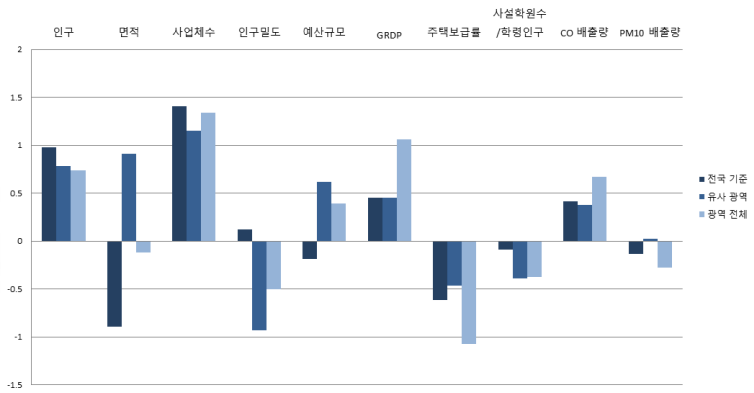

■ 자치행정분야

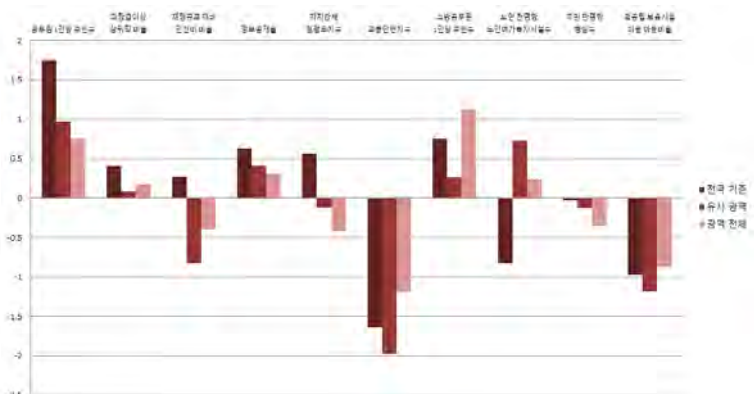
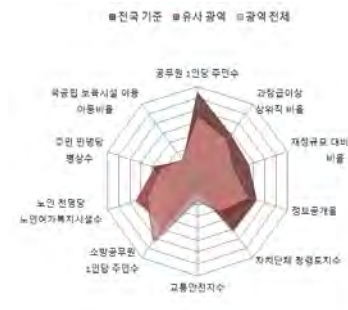

■ 지방재정분야

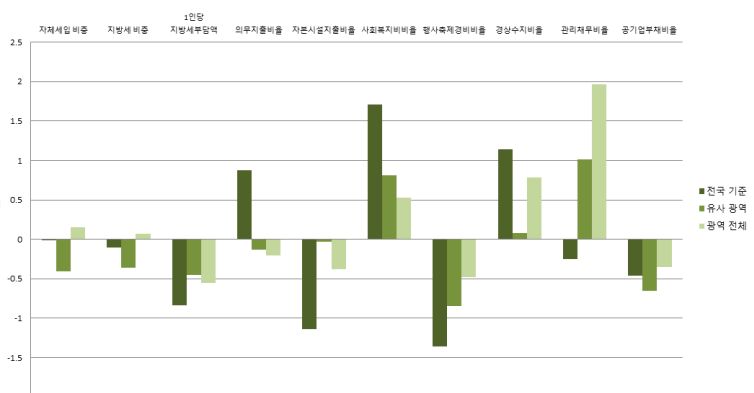

■ 지역발전분야

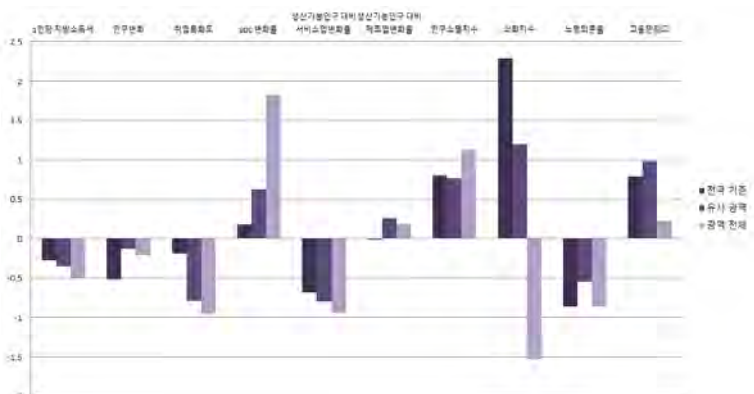
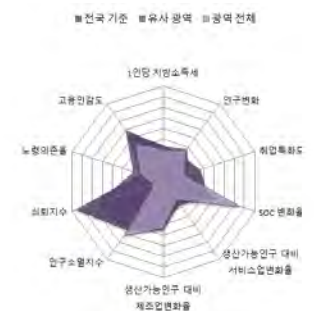

3-7. 수성구

1) 지표

■ 개황통계

구분	단위	고유값	전국지자체대비(Z*)	자치구대비(Z*)	대구지역대비(Z*)
인구	천명	447.01	1.012	0.827	0.780
면적	km ²	76.47	-0.939	0.548	-0.243
사업체수	백개	272.98	0.642	0.146	0.159
인구밀도	명	5,846	0.306	-0.758	-0.223
예산규모	백억원	45.86	-0.202	0.579	0.359
GRDP	천억원	63.64	0.103	-0.061	0.195
주택보급률	%	104.15	-0.082	0.734	0.687
사설학원수/학령인구	개소(천명)	9.78	0.675	0.175	-0.070
CO 배출량	백톤	33.36	0.403	0.367	0.647
PM10 배출량	톤	85.28	-0.165	-0.202	-0.395

■ 자치행정분야

구분	단위	고유값	전국지자체대비(Z*)	자치구대비(Z*)	대구지역대비(Z*)
공무원 1인당 주민수	명	443	1.748	0.970	0.752
과장급 이상 상위직 공무원 비율	%	6.36	0.424	0.089	0.198
재정규모 대비 인건비 비율		15.80	0.327	-0.769	-0.344
정보공개율		98.35	0.479	0.260	0.010
자치단체 청렴도지수		7.69	0.070	-0.726	-1.520
교통안전지수	%	76.71	-0.546	-0.569	0.341
소방공무원 1인당 주민수		명	1,643	0.717	0.229
노인 천명당 노인여가복지시설수	개소	3.03	-0.917	0.184	-0.111
주민 만명당 병상수	개수	80.62	-0.712	-0.716	-0.851
국공립보육시설이용아동 비율	%	2.84	-0.961	-1.175	-0.824

■ 지방재정분야

구분	단위	고유값	전국지자체대비(Z*)	자치구대비(Z*)	대구지역대비(Z*)
자체세입 비중	%	18.33	0.367	0.008	1.034
지방세 비중		14.23	0.230	0.039	0.910
1인당 지방세부담액	천원	195.4	-0.751	-0.268	-0.346
의무지출비율	%	82.78	0.991	0.009	-0.041
자본시설지출비율		10.38	-1.380	-0.590	-0.687
사회복지비율		56.70	1.572	0.543	0.336
행사축제경비비율		0.13	-1.540	-1.132	-0.897
경상수지비율		96.10	1.299	0.242	0.993
관리채무비율		0.00	-0.780	-0.503	-0.647
공기업부채비율		0.00	-0.460	-0.650	-0.354

■ 지역발전분야

구분	단위	고유값	전국지자체대비(Z*)	자치구대비(Z*)	대구지역대비(Z*)
1인당 지방소득세	천원	228.15	-0.013	-0.195	0.261
인구변화	명	-4,961	-0.834	-0.537	-0.396
취업특화도	%	0.077	-0.196	-0.814	-0.989
SOC 변화율		0.00	0.117	0.465	-0.587
생산가능인구 대비 서비스업변화율	%(십만명)	8.90	-0.379	0.109	0.506
생산가능인구 대비 제조업변화율	%(백만명)	-0.11	-0.066	-0.159	-0.904
인구소멸지수	Z*	0.17	0.085	-0.011	0.239
쇠퇴지수			4.323	3.490	2.242
노령의존율	%	16.76	-0.759	-0.234	-0.558
고용민감도		0.730	-0.235	-0.147	-1.118

2) 요약그래프

■ 개황통계

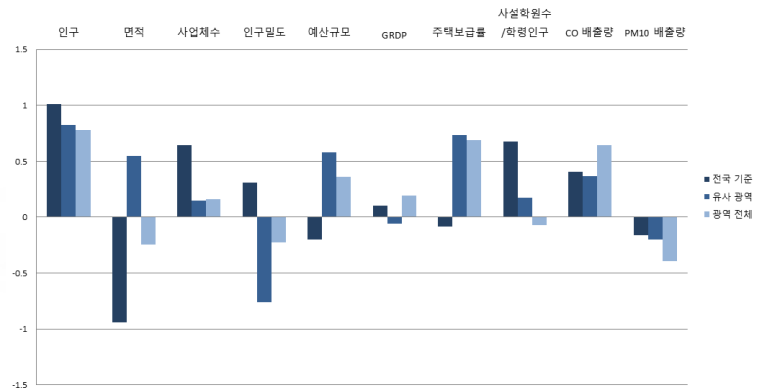

■ 자치행정분야

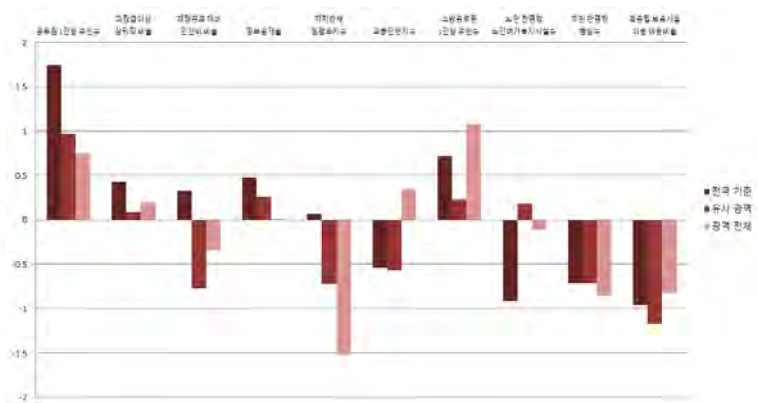

■ 지방재정분야

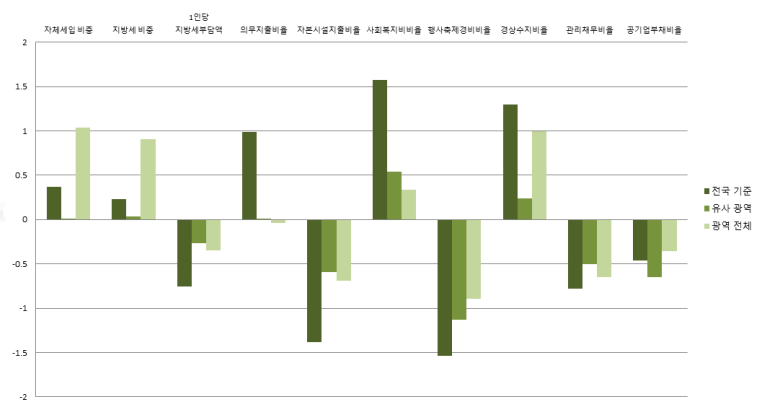
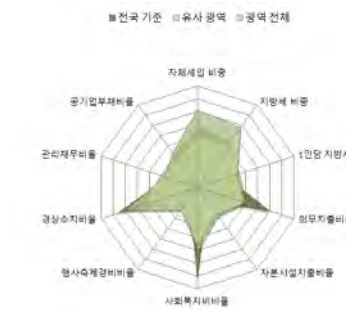

■ 지역발전분야

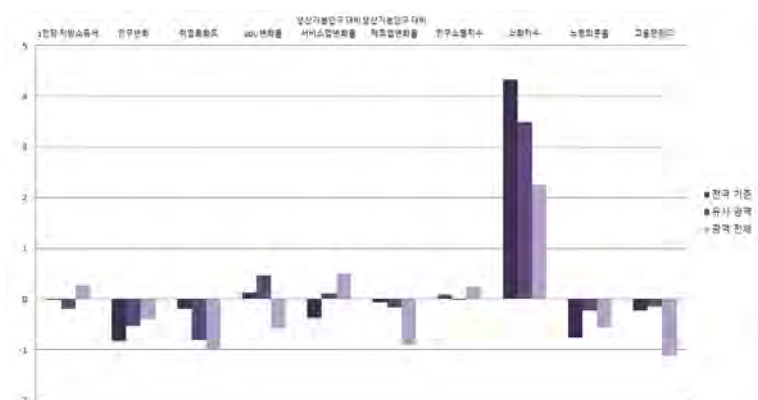
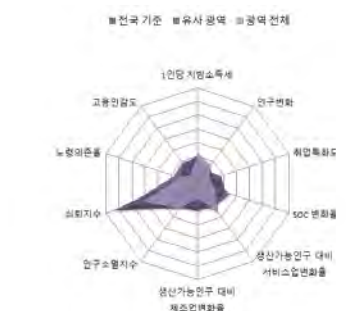

3-8. 달서구

1) 지표

■ 개황통계

구분	단위	고유값	전국지자체대비(Z*)	자치구대비(Z*)	대구지역대비(Z*)
인구	천명	591.89	1.671	1.797	1.608
면적	km ²	62.34	-0.977	0.257	-0.344
사업체수	백개	420.89	1.576	1.380	1.603
인구밀도	명	9,495	0.894	-0.218	0.647
예산규모	백억원	59.30	0.153	1.637	1.292
GRDP	천억원	106.97	0.729	0.855	1.733
주택보급률	%	99.83	-0.478	-0.153	-0.617
사설학원수/학령인구	개소(천명)	8.05	0.100	-0.250	-0.297
CO 배출량	백톤	39.66	0.668	0.665	1.289
PM10 배출량	톤	112.27	-0.151	-0.111	-0.349

■ 자치행정분야

구분	단위	고유값	전국지자체대비(Z*)	자치구대비(Z*)	대구지역대비(Z*)
공무원 1인당 주민수	명	539	2.450	1.816	1.473
과장급 이상 상위직 공무원 비율	%	6.11	0.109	-0.170	-0.452
재정규모 대비 인건비 비율		13.74	-0.156	-1.237	-0.833
정보공개율		98.25	0.407	0.192	-0.125
자치단체 청렴도지수		8.12	1.198	0.643	0.958
교통안전지수	%	72.42	-1.553	-1.855	-1.065
소방공무원 1인당 주민수		명	1,373	0.338	-0.171
노인 천명당 노인여가복지시설수	개소	2.82	-0.944	0.024	-0.213
주민 만명당 병상수	개수	136.97	-0.118	-0.201	-0.424
국공립보육시설이용아동 비율	%	4.08	-0.872	-1.078	-0.394

■ 지방재정분야

구분	단위	고유값	전국지자체대비(Z*)	자치구대비(Z*)	대구지역대비(Z*)
자체세입 비중	%	18.29	0.363	0.003	1.025
지방세 비중		14.67	0.281	0.100	1.039
1인당 지방세부담액	천원	179.4	-0.786	-0.345	-0.434
의무지출비율	%	82.96	1.002	0.023	-0.024
자본시설지출비율		12.21	-1.237	-0.265	-0.507
사회복지비율		60.99	1.854	1.088	0.722
행사축제경비비율		0.18	-1.424	-0.951	-0.637
경상수지비율		87.99	0.840	-0.220	0.404
관리채무비율		0.68	-0.588	0.043	0.294
공기업부채비율		0.00	-0.460	-0.650	-0.354

■ 지역발전분야

구분	단위	고유값	전국지자체대비(Z*)	자치구대비(Z*)	대구지역대비(Z*)
1인당 지방소득세	천원	150.68	-0.205	-0.307	-0.286
인구변화	명	-11,019	-1.764	-1.747	-0.940
취업특화도		0.095	0.046	-0.062	-0.020
SOC 변화율	%	0.00	0.117	0.465	-0.589
생산가능인구 대비 서비스업변화율	%(십만명)	1.08	-0.665	-0.762	-0.882
생산가능인구 대비 제조업변화율	%(백만명)	0.02	0.008	0.441	0.653
인구소멸지수	Z*	1.73	0.835	0.799	1.157
쇠퇴지수			1.859	0.765	-1.721
노령의존율	%	13.57	-0.981	-0.871	-1.200
고용민감도		1.915	0.448	0.602	-0.224

2) 요약그래프

■ 개황통계

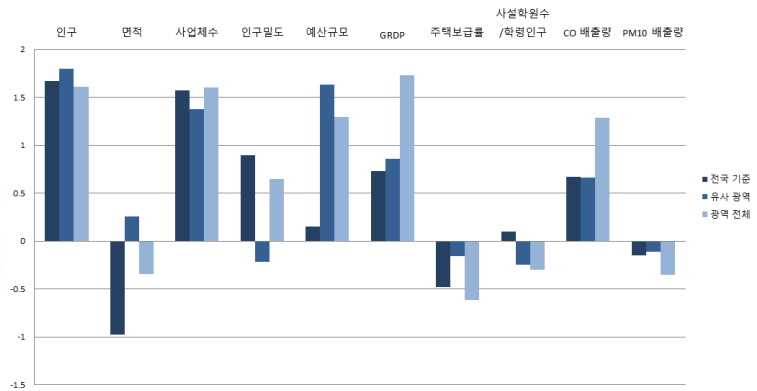

■ 자치행정분야



■ 지방재정분야

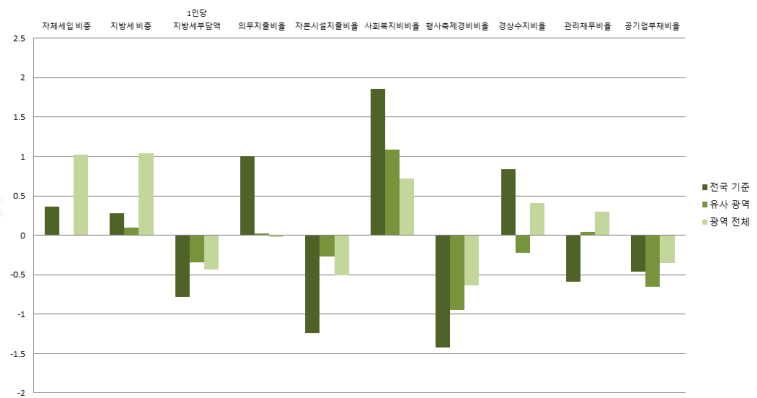

■ 지역발전분야

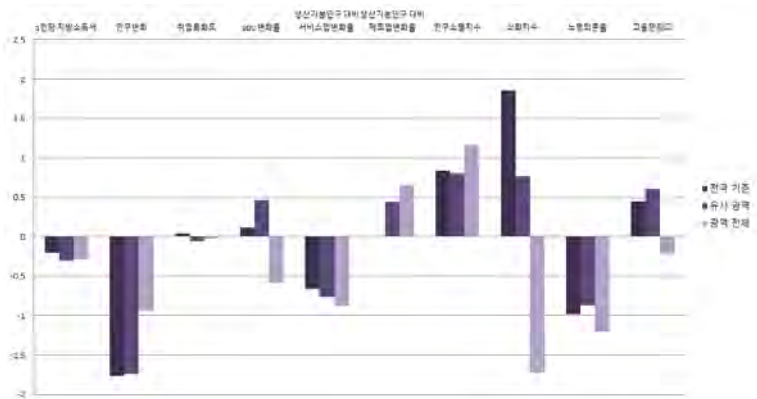
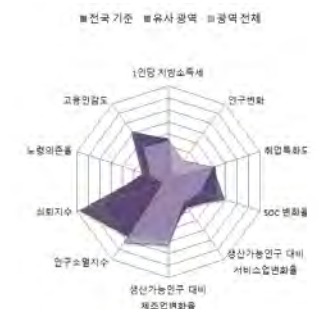

대구광역시

3-9. 달성군

1) 지표

■ 개황통계

구분	단위	고유값	전국지자체대비(Z*)	군(郡)대비(Z*)	대구지역대비(Z*)
인구	천명	218.27	-0.030	4.578	-0.528
면적	km ²	426.68	-0.019	-0.804	2.261
사업체수	백개	163.62	-0.050	4.468	-0.908
인구밀도	명	512	-0.553	3.807	-1.495
예산규모	백억원	54.00	0.013	1.957	0.924
GRDP	천억원	58.87	0.034	2.117	0.025
주택보급률	%	105.00	-0.003	-0.343	0.945
사설학원수/학령인구	개소(천명)	8.19	0.146	1.242	-0.279
CO 배출량	백톤	27.36	0.149	0.968	0.035
PM10 배출량	톤	210.62	-0.102	0.172	-0.181

■ 자치행정분야

구분	단위	고유값	전국지자체대비(Z*)	군(郡)대비(Z*)	대구지역대비(Z*)
공무원 1인당 주민수	명	267	0.449	4.495	-0.581
과장급 이상 상위직 공무원 비율	%	5.82	-0.256	0.595	-1.207
재정규모 대비 인건비 비율		13.06	-0.315	0.286	-0.995
정보공개율		96.78	-0.639	-1.452	-2.119
자치단체 청렴도지수		7.86	0.516	0.748	-0.540
교통안전지수		78.04	-0.234	-0.980	0.777
소방공무원 1인당 주민수	명	927	-0.289	1.551	-0.566
노인 천명당 노인여가복지시설수	개소	8.04	-0.272	-1.642	2.330
주민 만명당 병상수	개수	109.04	-0.412	-0.310	-0.636
국공립보육시설이용아동 비율	%	8.21	-0.576	-0.732	1.038

■ 지방재정분야

구분	단위	고유값	전국지자체대비(Z*)	군(郡)대비(Z*)	대구지역대비(Z*)
자체세입 비중	%	16.54	0.185	2.193	0.600
지방세 비중		14.14	0.220	2.055	0.884
1인당 지방세부담액	천원	630.0	0.198	0.133	2.050
의무지출비율	%	58.27	-0.539	-0.207	-2.282
자본시설지출비율		40.70	0.995	0.054	2.308
사회복지비비율		30.83	-0.130	2.769	-1.992
행사축제경비비율		0.58	-0.502	-1.171	1.442
경상수지비율		51.85	-1.207	-1.690	-2.219
관리채무비율		0.00	-0.780	-0.891	-0.647
공기업부채비율		21.56	-0.116	0.489	2.475

■ 지역발전분야

구분	단위	고유값	전국지자체대비(Z*)	군(郡)대비(Z*)	대구지역대비(Z*)
1인당 지방소득세	천원	202.85	-0.076	0.530	0.083
인구변화	명	25,421	3.835	8.295	2.335
취업특화도		0.086	-0.080	1.052	-0.526
SOC 변화율	%	0.30	0.169	0.149	1.300
생산가능인구 대비 서비스업변화율	%(십만명)	1.17	-0.662	-1.018	-0.866
생산가능인구 대비 제조업변화율	%(백만명)	0.08	0.047	0.031	1.471
인구소멸지수	Z*	0.99	0.478	1.191	0.720
쇠퇴지수			8.104	16.862	2.887
노령의존율	%	15.50	-0.847	-2.195	-0.813
고용민감도		3.460	1.338	1.387	0.942

2) 요약그래프

■ 개황통계

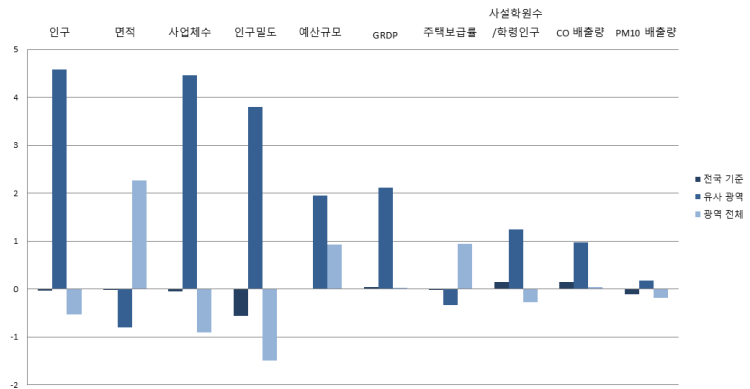

■ 자치행정분야

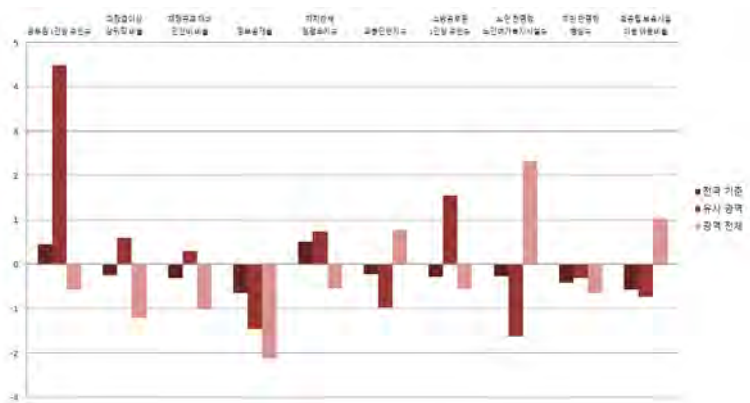

■ 지방재정분야

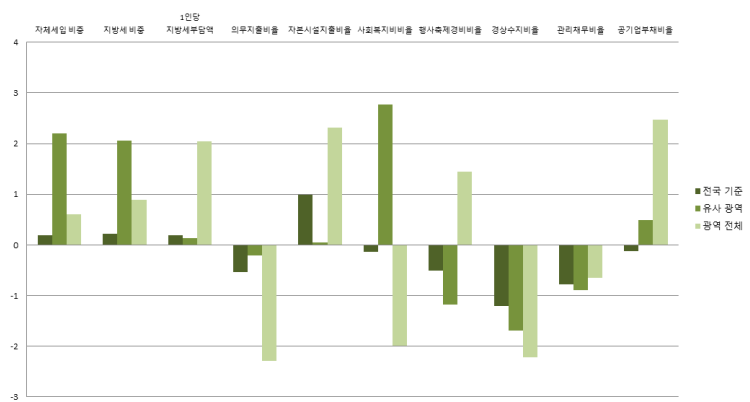

■ 지역발전분야

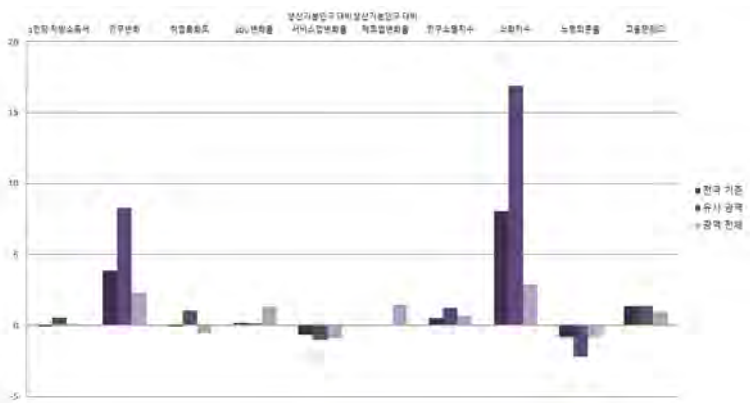
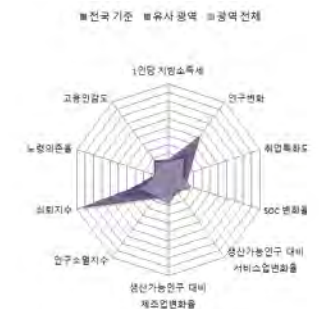

대구광역시



2017년도 지방자치연감
지표로 보는 **한국의 지방자치**

4. 인천광역시

- 4-1. 인천본청
- 4-2. 중구
- 4-3. 동구
- 4-4. 남구
- 4-5. 연수구
- 4-6. 남동구
- 4-7. 부평구
- 4-8. 계양구
- 4-9. 서구
- 4-10. 강화군
- 4-11. 옹진군



4-1. 인천본청

1) 지표

■ 개황통계

구분	단위	고유값	전국지자체대비(Z*)	시도본청대비(Z*)	인천지역대비(Z*)
인구	천명	2,943.07	12.379	-0.030	12.671
면적	km ²	1,062.60	1.652	-0.780	7.973
사업체수	백개	1,915.68	11.024	-0.171	13.870
인구밀도	명	2,770	-0.190	0.153	-0.705
예산규모	백억원	819.03	20.271	0.087	56.559
GRDP	천억원	695.01	9.234	0.024	12.445
주택보급률	%	103.16	-0.173	-0.275	0.000
사설학원수/학령인구	개소(천명)	6.68	-0.356	-1.307	0.498
CO 배출량	백톤	371.99	14.689	0.209	8.427
PM10 배출량	톤	1,727.30	0.651	-0.517	12.743

■ 자치행정분야

구분	단위	고유값	전국지자체대비(Z*)	시도본청대비(Z*)	인천지역대비(Z*)
공무원 1인당 주민수	명	491	2.096	-0.002	0.730
과장급 이상 상위직 공무원 비율	%	4.81	-1.527	0.231	-2.149
재정규모 대비 인건비 비율		3.41	-2.577	-0.206	-3.095
정보공개율		94.80	-2.049	-0.634	-5.057
자치단체 청렴도지수		6.94	-1.898	-0.770	-4.051
교통안전지수		79.90	0.204	0.516	0.000
소방공무원 1인당 주민수	명	1,233	0.142	0.152	-0.133
노인 천명당 노인여가복지시설수	개소	3.09	-0.909	-0.958	-0.371
주민 만명당 병상수	개수	109.05	-0.412	-0.661	0.041
국공립보육시설이용아동 비율	%	10.71	-0.396	0.239	-0.554

■ 지방재정분야

구분	단위	고유값	전국지자체대비(Z*)	시도본청대비(Z*)	인천지역대비(Z*)
자체세입 비중	%	42.38	2.805	0.931	2.934
지방세 비중		41.34	3.352	0.949	3.554
1인당 지방세부담액	천원	1,104.9	1.234	0.158	2.283
의무지출비율	%	51.46	-0.965	-0.024	-0.713
자본시설지출비율		8.12	-1.557	-0.346	-0.892
사회복지비비율		32.49	-0.021	0.582	-0.735
행사축제경비비율		0.07	-1.678	-0.703	-1.439
경상수지비율		64.99	-0.463	-1.248	-1.412
관리채무비율		29.68	7.577	2.299	16.211
공기업부채비율		68.22	0.627	-0.678	0.177

■ 지역발전분야

구분	단위	고유값	전국지자체대비(Z*)	시도본청대비(Z*)	인천지역대비(Z*)
1인당 지방소득세	천원	169.26	-0.159	-0.707	-0.279
인구변화	명	15,267	2.275	0.149	2.354
취업특화도		0.100	0.114	-0.290	0.368
SOC 변화율	%	13.05	2.396	2.277	15.298
생산가능인구 대비 서비스업변화율	%(십만명)	0.26	-0.695	-0.537	-0.438
생산가능인구 대비 제조업변화율	%(백만명)	0.00	-0.002	-0.334	0.265
인구소멸지수	Z*	0.27	0.136	0.029	0.000
쇠퇴지수			26.281	-2.121	27.280
노령의존율	%	14.39	-0.924	-0.966	-0.485
고용민감도		1.155	0.009	-0.231	0.310

2) 요약그래프

■ 개황통계

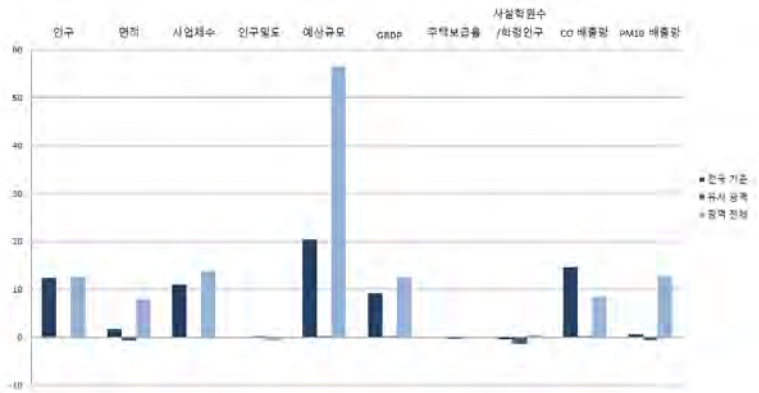

■ 자치행정분야

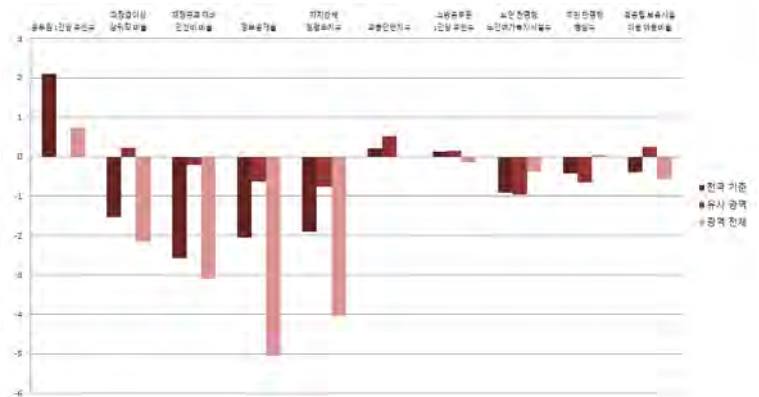

■ 지방재정분야

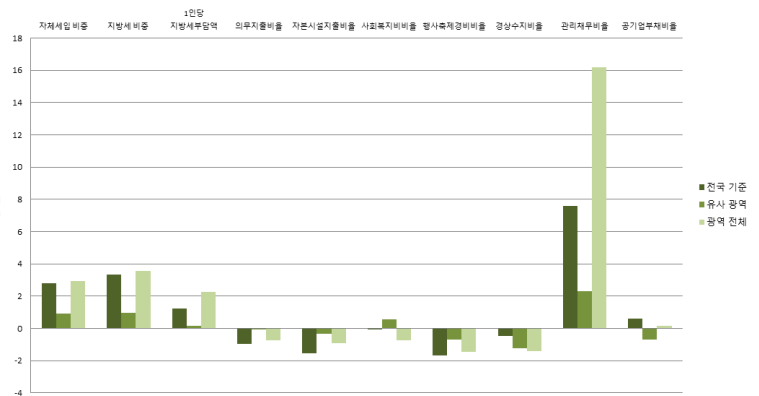

■ 지역발전분야

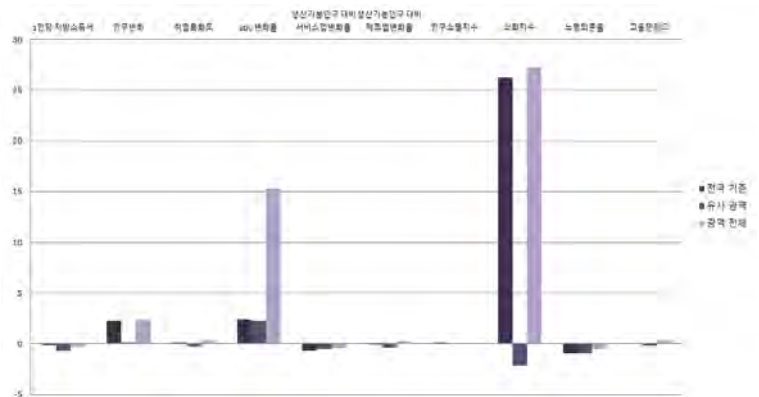

인천광역시

4-2. 중구

1) 지표

■ 개황통계

구분	단위	고유값	전국지자체대비(Z*)	자치구대비(Z*)	인천지역대비(Z*)
인구	천명	115.25	-0.499	-1.395	-0.857
면적	km ²	140.19	-0.772	1.856	0.283
사업체수	백개	123.60	-0.303	-1.101	-0.547
인구밀도	명	822	-0.503	-1.503	-1.016
예산규모	백억원	27.58	-0.687	-0.861	-0.874
GRDP	천억원	114.96	0.845	1.024	0.904
주택보급률	%	95.73	-0.855	-0.994	-1.023
사설학원수/학령인구	개소(천명)	4.81	-0.976	-1.046	-0.561
CO 배출량	백톤	52.14	1.195	1.256	0.376
PM10 배출량	톤	347.46	-0.034	0.682	1.432

■ 자치행정분야

구분	단위	고유값	전국지자체대비(Z*)	자치구대비(Z*)	인천지역대비(Z*)
공무원 1인당 주민수	명	171	-0.266	-1.454	-0.835
과장급 이상 상위직 공무원 비율	%	7.43	1.771	1.197	0.488
재정규모 대비 인건비 비율		19.06	1.090	-0.028	0.757
정보공개율		99.29	1.148	0.899	1.701
자치단체 청렴도지수		7.82	0.411	-0.312	0.047
교통안전지수	%	83.52	1.053	1.472	1.597
소방공무원 1인당 주민수		명	336	-1.119	-1.705
노인 천명당 노인여가복지시설수	개소	3.66	-0.836	0.666	-0.186
주민 만명당 병상수	개수	163.82	0.166	0.045	1.402
국공립보육시설이용아동 비율	%	19.87	0.261	0.150	-0.048

■ 지방재정분야

구분	단위	고유값	전국지자체대비(Z*)	자치구대비(Z*)	인천지역대비(Z*)
자체세입 비중	%	30.89	1.640	1.422	1.602
지방세 비중		27.37	1.743	1.875	1.755
1인당 지방세부담액	천원	970.1	0.940	3.467	1.847
의무지출비율	%	65.18	-0.108	-1.366	-0.022
자본시설지출비율		32.17	0.327	3.284	0.743
사회복지비비율		32.27	-0.035	-2.558	-0.748
행사축제경비비율		1.19	0.904	2.707	1.374
경상수지비율		86.79	0.772	-0.288	0.653
관리채무비율		3.75	0.276	2.512	1.255
공기업부채비율		62.08	0.529	-0.018	0.083

■ 지역발전분야

구분	단위	고유값	전국지자체대비(Z*)	자치구대비(Z*)	인천지역대비(Z*)
1인당 지방소득세	천원	658.10	1.050	0.423	2.439
인구변화	명	629	0.025	0.579	-0.154
취업특화도		0.082	-0.126	-0.596	-0.109
SOC 변화율	%	0.64	0.229	0.743	0.124
생산가능인구 대비 서비스업변화율	%(십만명)	34.74	0.566	2.986	0.031
생산가능인구 대비 제조업변화율	%(백만명)	0.42	0.248	2.374	0.465
인구소멸지수	Z*	0.47	0.230	0.146	0.098
쇠퇴지수			-0.985	-2.027	-0.142
노령의존율	%	18.77	-0.620	0.166	-0.098
고용민감도		-0.707	-1.064	-1.055	-0.738

2) 요약그래프

■ 개황통계

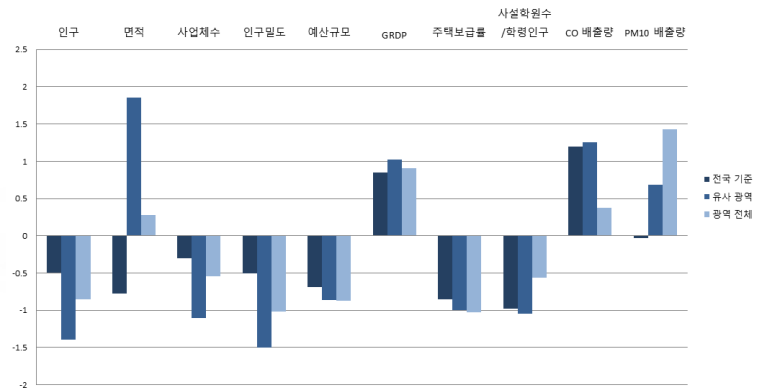
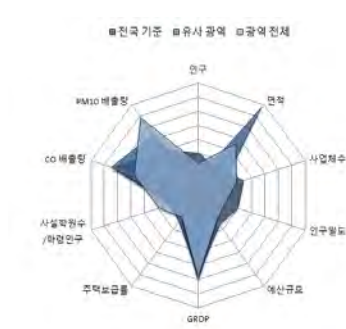

■ 자치행정분야

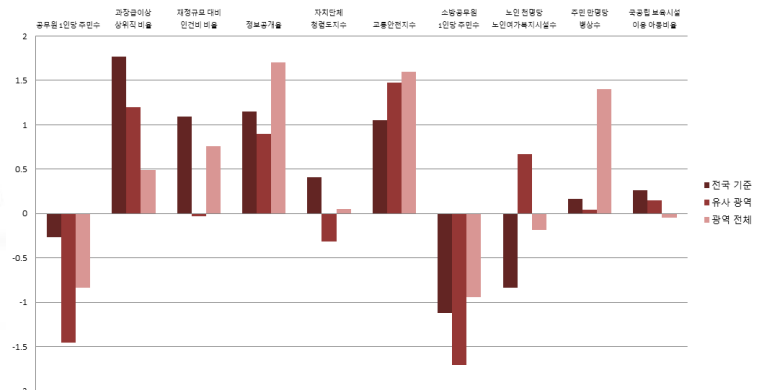
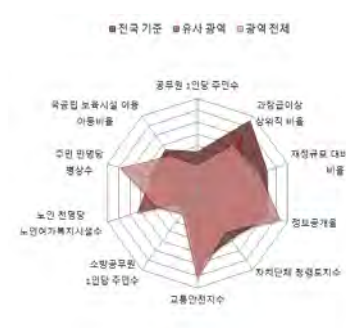

■ 지방재정분야

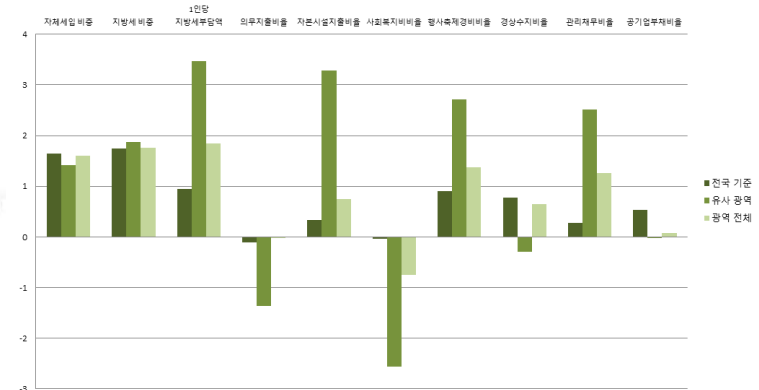

■ 지역발전분야

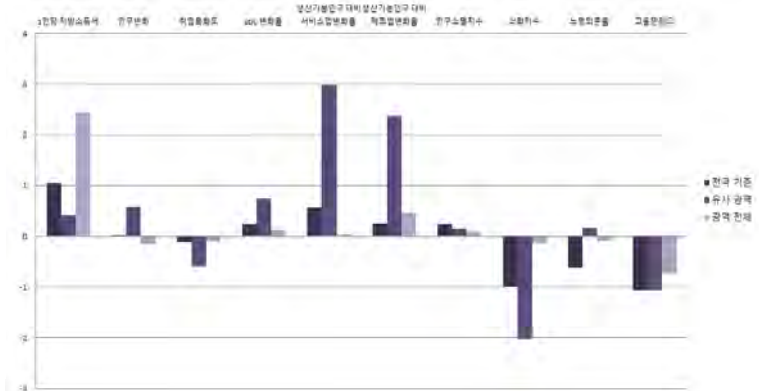

인천광역시

4-3. 동구

1) 지표

■ 개황통계

구분	단위	고유값	전국지자체대비(Z*)	자치구대비(Z*)	인천지역대비(Z*)
인구	천명	71.01	-0.701	-1.692	-1.068
면적	km ²	7.19	-1.121	-0.875	-0.826
사업체수	백개	78.30	-0.589	-1.479	-0.911
인구밀도	명	9,875	0.955	-0.161	0.429
예산규모	백억원	16.55	-0.979	-1.730	-1.674
GRDP	천억원	33.62	-0.332	-0.696	-0.714
주택보급률	%	102.47	-0.236	0.389	-0.095
사설학원수/학령인구	개소(천명)	4.64	-1.032	-1.088	-0.657
CO 배출량	백톤	6.39	-0.735	-0.909	-0.775
PM10 배출량	톤	217.82	-0.099	0.245	0.370

■ 자치행정분야

구분	단위	고유값	전국지자체대비(Z*)	자치구대비(Z*)	인천지역대비(Z*)
공무원 1인당 주민수	명	133	-0.547	-1.792	-1.020
과장급 이상 상위직 공무원 비율	%	8.47	3.080	2.275	1.535
재정규모 대비 인건비 비율		26.31	2.789	1.619	2.541
정보공개율		99.17	1.062	0.817	1.520
자치단체 청렴도지수		7.62	-0.114	-0.948	-0.885
교통안전지수		83.04	0.940	1.328	1.385
소방공무원 1인당 주민수		명	1,190	0.081	-0.442
노인 천명당 노인여가복지시설수	개소	2.19	-1.025	-0.458	-0.663
주민 만명당 병상수	개수	114.34	-0.356	-0.408	0.173
국공립보육시설이용아동 비율	%	27.33	0.797	0.730	0.365

■ 지방재정분야

구분	단위	고유값	전국지자체대비(Z*)	자치구대비(Z*)	인천지역대비(Z*)
자체세입 비중	%	9.31	-0.547	-1.008	-0.901
지방세 비중		7.33	-0.564	-0.926	-0.826
1인당 지방세부담액	천원	251.2	-0.629	0.001	-0.479
의무지출비율	%	76.41	0.593	-0.489	0.544
자본시설지출비율		17.88	-0.792	0.743	-0.229
사회복지비율		44.25	0.753	-1.038	-0.071
행사축제경비비율		1.44	1.481	3.613	2.001
경상수지비율		77.63	0.253	-0.810	-0.215
관리채무비율		0.00	-0.780	-0.503	-0.908
공기업부채비율		0.00	-0.460	-0.650	-0.866

■ 지역발전분야

구분	단위	고유값	전국지자체대비(Z*)	자치구대비(Z*)	인천지역대비(Z*)
1인당 지방소득세	천원	201.32	-0.080	-0.234	-0.101
인구변화	명	-1,621	-0.320	0.130	-0.539
취업특화도		0.128	0.488	1.309	1.111
SOC 변화율	%	0.00	0.116	0.463	-0.668
생산가능인구 대비 서비스업변화율	%(십만명)	5.64	-0.498	-0.254	-0.365
생산가능인구 대비 제조업변화율	%(백만명)	-0.27	-0.165	-0.953	0.136
인구소멸지수	Z*	-0.06	-0.025	-0.130	-0.167
쇠퇴지수			-4.881	-6.703	-4.862
노령의존율	%	24.69	-0.210	1.347	0.426
고용민감도		1.464	0.188	0.317	0.484

2) 요약그래프

■ 개황통계

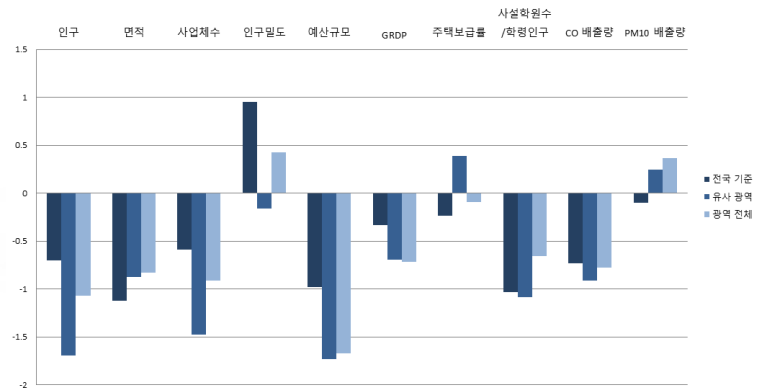
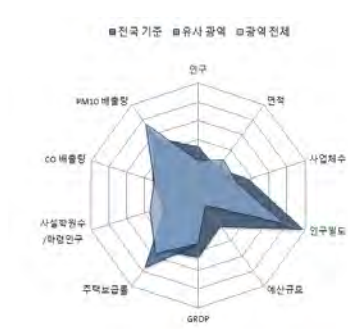

■ 자치행정분야

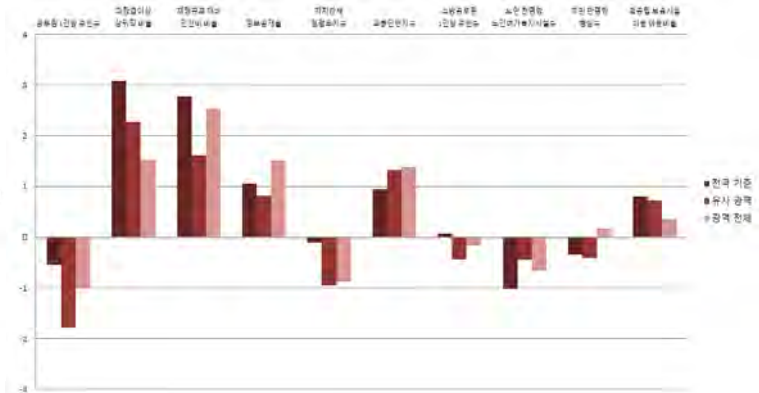
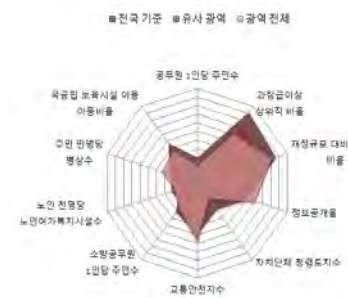

■ 지방재정분야

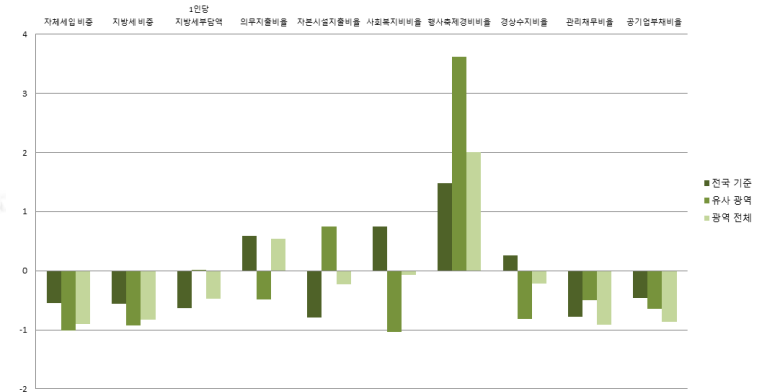

■ 지역발전분야

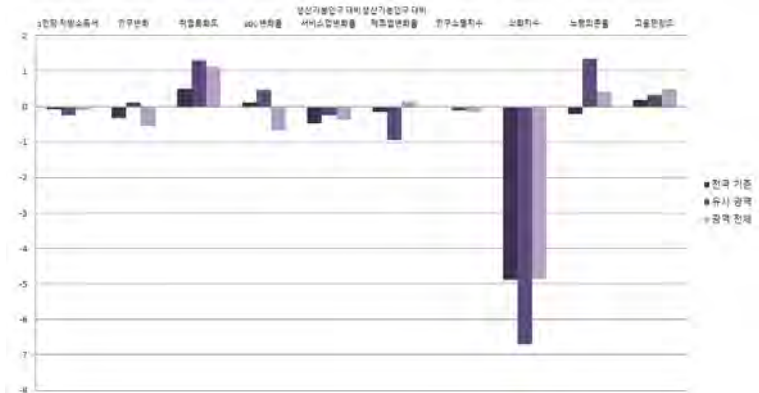
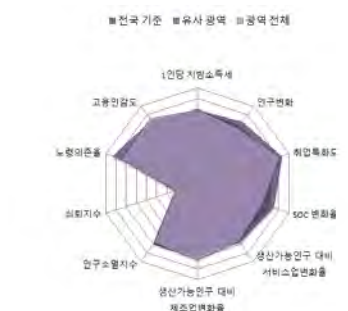

인천광역시

4-4. 남구

1) 지표

■ 개황통계

구분	단위	고유값	전국지자체대비(Z*)	자치구대비(Z*)	인천지역대비(Z*)
인구	천명	417.10	0.875	0.626	0.587
면적	km ²	24.84	-1.075	-0.513	-0.679
사업체수	백개	272.16	0.636	0.139	0.648
인구밀도	명	16,792	2.070	0.863	1.534
예산규모	백억원	47.97	-0.147	0.745	0.606
GRDP	천억원	57.56	0.015	-0.190	-0.238
주택보급률	%	105.50	0.043	1.011	0.323
사설학원수/학령인구	개소(천명)	5.73	-0.670	-0.820	-0.039
CO 배출량	백톤	25.54	0.073	-0.003	-0.293
PM10 배출량	톤	203.06	-0.106	0.195	0.249

■ 자치행정분야

구분	단위	고유값	전국지자체대비(Z*)	자치구대비(Z*)	인천지역대비(Z*)
공무원 1인당 주민수	명	458	1.854	1.098	0.570
과장급 이상 상위직 공무원 비율	%	7.27	1.570	1.031	0.327
재정규모 대비 인건비 비율		14.85	0.104	-0.985	-0.279
정보공개율		97.42	-0.184	-0.373	-1.114
자치단체 청렴도지수		7.55	-0.297	-1.171	-1.211
교통안전지수	%	78.56	-0.112	-0.015	-0.593
소방공무원 1인당 주민수		명	959	-0.243	-0.782
노인 천명당 노인여가복지시설수	개소	1.81	-1.074	-0.749	-0.787
주민 만명당 병상수	개수	124.43	-0.250	-0.315	0.424
국공립보육시설이용아동 비율	%	10.95	-0.379	-0.544	-0.541

■ 지방재정분야

구분	단위	고유값	전국지자체대비(Z*)	자치구대비(Z*)	인천지역대비(Z*)
자체세입 비중	%	14.06	-0.066	-0.473	-0.350
지방세 비중		10.72	-0.174	-0.452	-0.389
1인당 지방세부담액	천원	172.8	-0.800	-0.377	-0.732
의무지출비율	%	76.51	0.600	-0.481	0.549
자본시설지출비율		16.14	-0.929	0.434	-0.347
사회복지비율		59.10	1.730	0.848	0.767
행사축제경비비율		0.37	-0.986	-0.263	-0.686
경상수지비율		65.19	-0.451	-1.519	-1.393
관리채무비율		2.44	-0.093	1.459	0.500
공기업부채비율		49.24	0.324	-0.149	-0.113

■ 지역발전분야

구분	단위	고유값	전국지자체대비(Z*)	자치구대비(Z*)	인천지역대비(Z*)
1인당 지방소득세	천원	82.81	-0.373	-0.404	-0.760
인구변화	명	11,920	1.761	2.834	1.781
취업특화도	%	0.110	0.255	0.586	0.648
SOC 변화율		1.47	0.374	1.102	1.139
생산가능인구 대비 서비스업변화율	%(십만명)	3.63	-0.572	-0.478	-0.392
생산가능인구 대비 제조업변화율	%(백만명)	-0.04	-0.024	0.181	0.248
인구소멸지수	Z*	-0.81	-0.384	-0.517	-0.539
쇠퇴지수			4.247	4.229	4.960
노령의존율	%	18.41	-0.645	0.094	-0.130
고용민감도		1.026	-0.065	0.040	0.238

2) 요약그래프

■ 개황통계

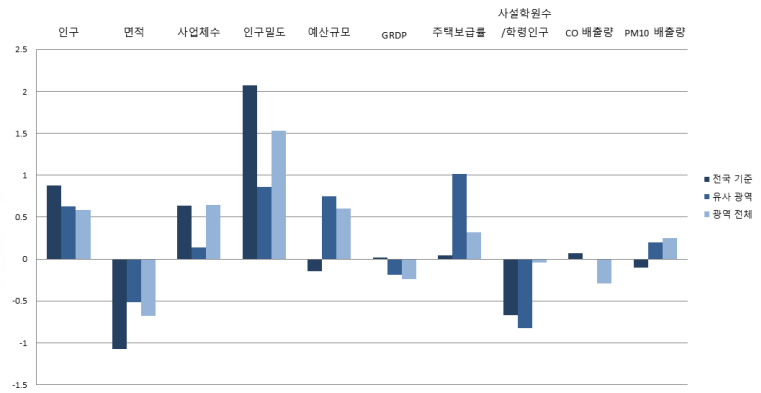
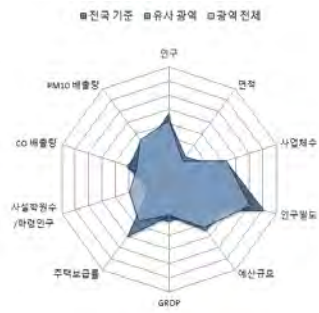

■ 자치행정분야

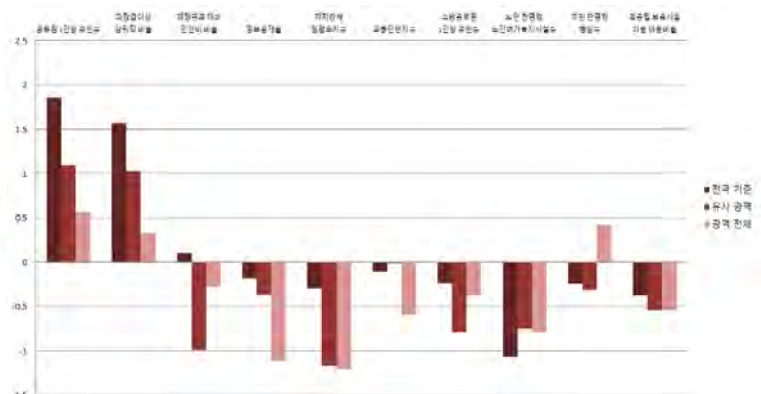

■ 지방재정분야

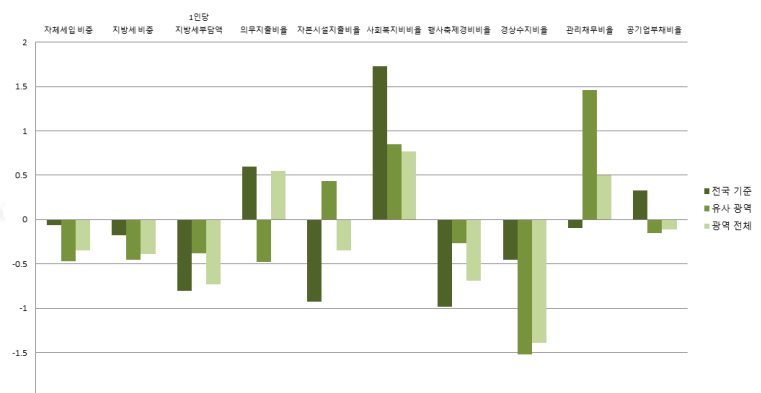

■ 지역발전분야

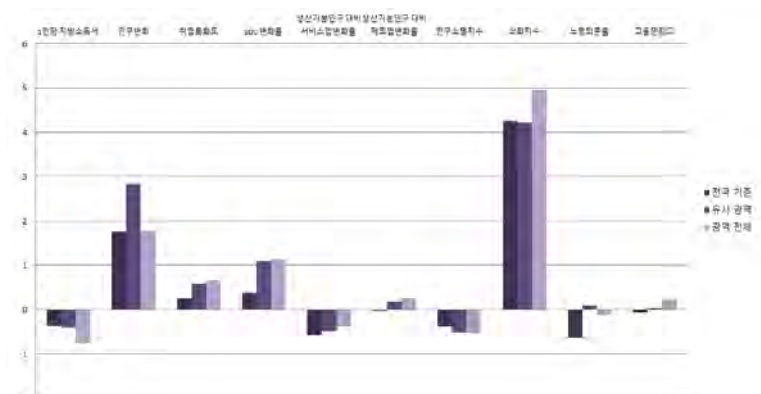

인천광역시

4-5. 연수구

1) 지표

■ 개황통계

구분	단위	고유값	전국지자체대비(Z*)	자치구대비(Z*)	인천지역대비(Z*)
인구	천명	328.63	0.472	0.034	0.164
면적	km ²	54.95	-0.996	0.106	-0.428
사업체수	백개	174.99	0.022	-0.672	-0.133
인구밀도	명	5,981	0.328	-0.738	-0.192
예산규모	백억원	37.42	-0.426	-0.086	-0.159
GRDP	천억원	56.80	0.004	-0.206	-0.253
주택보급률	%	93.86	-1.026	-1.377	-1.280
사설학원수/학령인구	개소(천명)	7.87	0.041	-0.294	1.178
CO 배출량	백톤	18.19	-0.237	-0.351	-0.478
PM10 배출량	톤	38.60	-0.188	-0.360	-1.100

■ 자치행정분야

구분	단위	고유값	전국지자체대비(Z*)	자치구대비(Z*)	인천지역대비(Z*)
공무원 1인당 주민수	명	467	1.920	1.178	0.614
과장급 이상 상위직 공무원 비율	%	7.56	1.935	1.332	0.619
재정규모 대비 인건비 비율		16.14	0.406	-0.692	0.038
정보공개율		97.72	0.030	-0.169	-0.662
자치단체 청렴도지수		8.15	1.277	0.739	1.583
교통안전지수	%	80.37	0.313	0.528	0.206
소방공무원 1인당 주민수		명	4,090	4.155	3.849
노인 천명당 노인여가복지시설수	개소	3.45	-0.863	0.506	-0.254
주민 만명당 병상수	개수	52.55	-1.008	-0.972	-1.362
국공립보육시설이용아동 비율	%	12.55	-0.264	-0.419	-0.453

■ 지방재정분야

구분	단위	고유값	전국지자체대비(Z*)	자치구대비(Z*)	인천지역대비(Z*)
자체세입 비중	%	25.43	1.087	0.807	0.969
지방세 비중		21.50	1.067	1.055	0.999
1인당 지방세부담액	천원	337.9	-0.440	0.419	-0.198
의무지출비율	%	76.92	0.625	-0.449	0.570
자본시설지출비율		11.41	-1.299	-0.407	-0.668
사회복지비율		55.07	1.465	0.336	0.539
행사축제경비비율		0.81	0.028	1.331	0.419
경상수지비율		72.81	-0.020	-1.085	-0.671
관리채무비율		0.00	-0.780	-0.503	-0.908
공기업부채비율		0.00	-0.460	-0.650	-0.866

■ 지역발전분야

구분	단위	고유값	전국지자체대비(Z*)	자치구대비(Z*)	인천지역대비(Z*)
1인당 지방소득세	천원	308.39	0.185	-0.080	0.494
인구변화	명	9,399	1.373	2.330	1.349
취업특화도	%	0.089	-0.034	-0.310	0.074
SOC 변화율		-0.56	0.019	0.223	-1.346
생산가능인구 대비 서비스업변화율	%(십만명)	7.74	-0.422	-0.021	-0.336
생산가능인구 대비 제조업변화율	%(백만명)	0.18	0.108	1.248	0.354
인구소멸지수	Z*	2.10	1.013	0.991	0.910
쇠퇴지수			1.777	1.640	2.908
노령의존율	%	10.63	-1.184	-1.457	-0.818
고용민감도		3.042	1.098	1.314	1.372

2) 요약그래프

■ 개황통계

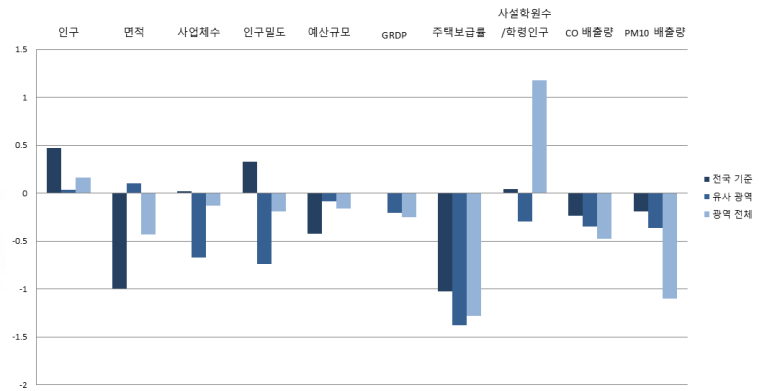

■ 자치행정분야

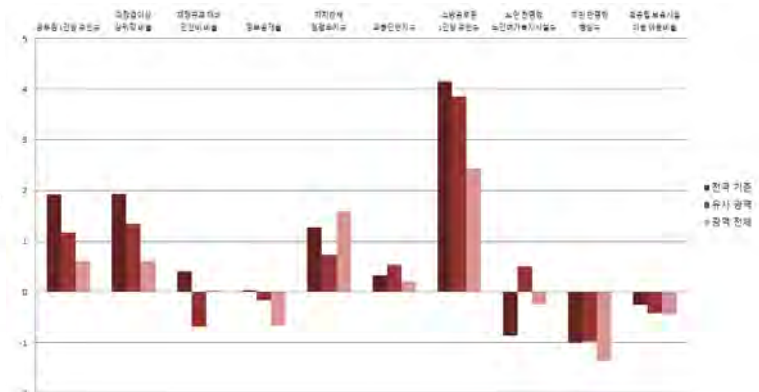

■ 지방재정분야

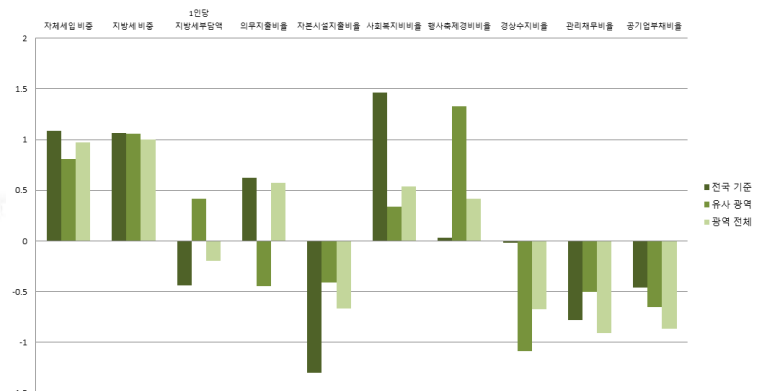
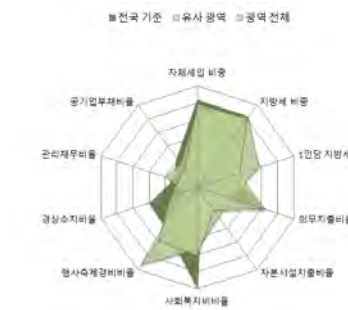

■ 지역발전분야

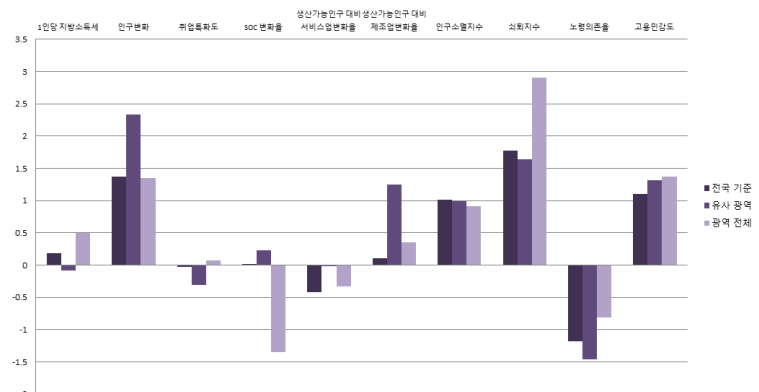
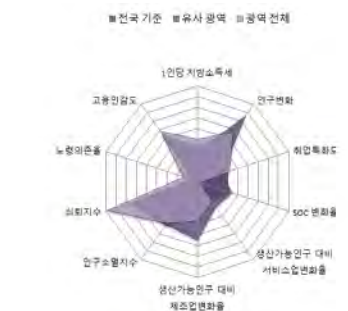

인천광역시

4-6. 남동구

1) 지표

■ 개황통계

구분	단위	고유값	전국지자체대비(Z*)	자치구대비(Z*)	인천지역대비(Z*)
인구	천명	530.98	1.394	1.389	1.132
면적	km ²	57.05	-0.990	0.149	-0.410
사업체수	백개	378.51	1.309	1.026	1.504
인구밀도	명	9,307	0.864	-0.246	0.339
예산규모	백억원	56.44	0.078	1.411	1.221
GRDP	천억원	154.34	1.414	1.857	1.688
주택보급률	%	100.89	-0.380	0.066	-0.312
사설학원수/학령인구	개소(천명)	6.98	-0.256	-0.514	0.669
CO 배출량	백톤	33.96	0.428	0.396	-0.082
PM10 배출량	톤	101.14	-0.157	-0.149	-0.587

■ 자치행정분야

구분	단위	고유값	전국지자체대비(Z*)	자치구대비(Z*)	인천지역대비(Z*)
공무원 1인당 주민수	명	560	2.610	2.008	1.070
과장급 이상 상위직 공무원 비율	%	7.31	1.620	1.073	0.367
재정규모 대비 인건비 비율		13.13	-0.299	-1.376	-0.703
정보공개율		98.02	0.244	0.035	-0.211
자치단체 청렴도지수		7.75	0.227	-0.535	-0.279
교통안전지수	%	76.59	-0.574	-0.605	-1.463
소방공무원 1인당 주민수		명	1,306	0.244	-0.270
노인 천명당 노인여가복지시설수	개소	2.16	-1.029	-0.481	-0.673
주민 만명당 병상수	개수	122.19	-0.273	-0.336	0.368
국공립보육시설이용아동 비율	%	10.81	-0.389	-0.555	-0.549

■ 지방재정분야

구분	단위	고유값	전국지자체대비(Z*)	자치구대비(Z*)	인천지역대비(Z*)
자체세입 비중	%	20.99	0.637	0.307	0.454
지방세 비중		16.05	0.440	0.293	0.297
1인당 지방세부담액	천원	219.8	-0.698	-0.150	-0.580
의무지출비율	%	77.67	0.672	-0.390	0.608
자본시설지출비율		13.00	-1.175	-0.125	-0.560
사회복지비율		59.62	1.764	0.914	0.796
행사축제경비비율		0.44	-0.825	-0.009	-0.510
경상수지비율		74.52	0.077	-0.988	-0.509
관리채무비율		0.00	-0.780	-0.503	-0.908
공기업부채비율		111.50	1.316	0.485	0.838

■ 지역발전분야

구분	단위	고유값	전국지자체대비(Z*)	자치구대비(Z*)	인천지역대비(Z*)
1인당 지방소득세	천원	181.11	-0.130	-0.263	-0.213
인구변화	명	-832	-0.199	0.287	-0.404
취업특화도		0.108	0.223	0.485	0.583
SOC 변화율	%	0.02	0.120	0.474	-0.638
생산가능인구 대비 서비스업변화율	%(십만명)	0.77	-0.677	-0.797	-0.431
생산가능인구 대비 제조업변화율	%(백만명)	0.02	0.008	0.440	0.274
인구소멸지수	Z*	1.43	0.691	0.643	0.576
쇠퇴지수			0.054	-0.659	1.178
노령의존율	%	13.18	-1.008	-0.949	-0.592
고용민감도		0.186	-0.549	-0.491	-0.235

2) 요약그래프

■ 개황통계

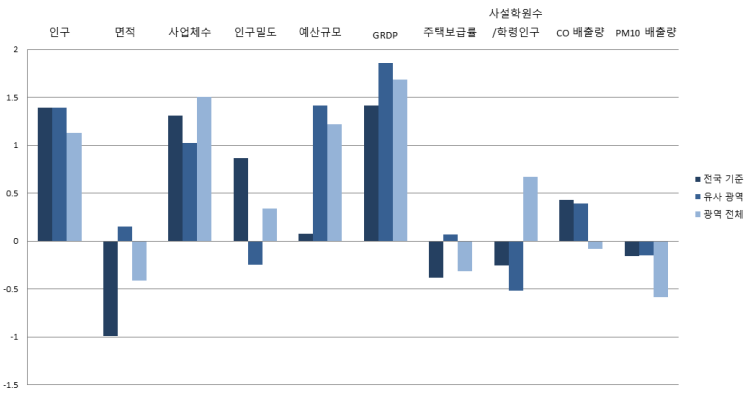

■ 자치행정분야

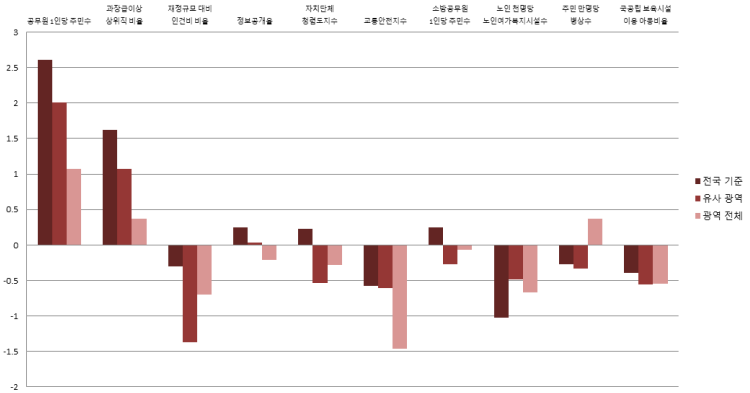

■ 지방재정분야

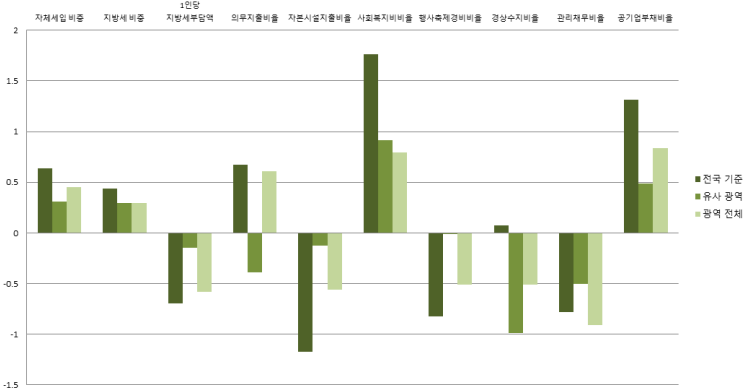
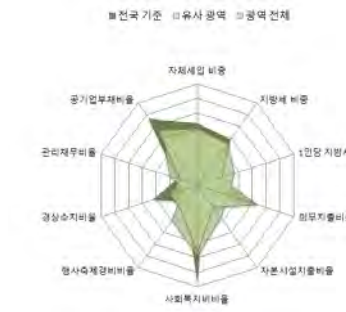

■ 지역발전분야

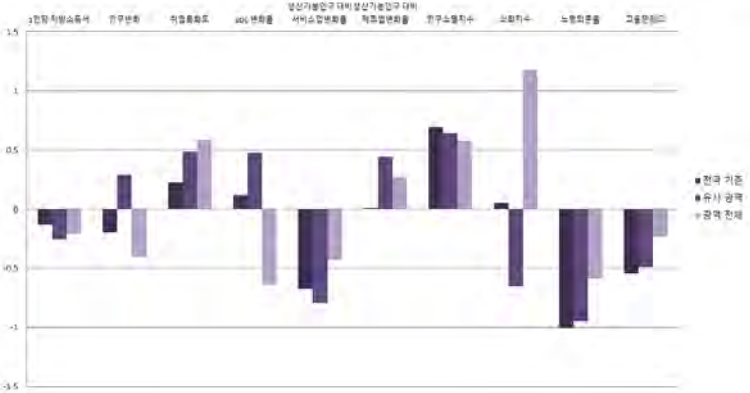
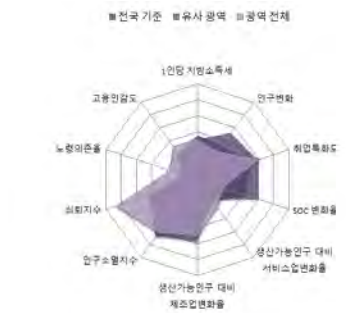

인천광역시

4-7. 부평균

1) 지표

■ 개황통계

구분	단위	고유값	전국지자체대비(Z*)	자치구대비(Z*)	인천지역대비(Z*)
인구	천명	549.72	1.479	1.514	1.222
면적	km ²	32.00	-1.056	-0.366	-0.619
사업체수	백개	321.44	0.948	0.550	1.045
인구밀도	명	17,177	2.132	0.920	1.596
예산규모	백억원	58.27	0.126	1.556	1.354
GRDP	천억원	94.17	0.544	0.585	0.491
주택보급률	%	100.86	-0.383	0.059	-0.316
사설학원수/학령인구	개소(천명)	7.39	-0.119	-0.413	0.903
CO 배출량	백톤	26.35	0.107	0.035	-0.273
PM10 배출량	톤	90.27	-0.162	-0.185	-0.676

■ 자치행정분야

구분	단위	고유값	전국지자체대비(Z*)	자치구대비(Z*)	인천지역대비(Z*)
공무원 1인당 주민수	명	513	2.260	1.587	0.839
과장급 이상 상위직 공무원 비율	%	6.74	0.903	0.482	-0.206
재정규모 대비 인건비 비율		13.48	-0.217	-1.296	-0.617
정보공개율		97.81	0.094	-0.108	-0.527
자치단체 청렴도지수		8.13	1.224	0.675	1.490
교통안전지수	%	80.11	0.252	0.450	0.091
소방공무원 1인당 주민수		명	2,036	1.270	0.810
노인 천명당 노인여가복지시설수	개소	2.19	-1.025	-0.458	-0.663
주민 만명당 병상수	개수	100.87	-0.498	-0.531	-0.162
국공립보육시설이용아동 비율	%	7.25	-0.645	-0.832	-0.746

■ 지방재정분야

구분	단위	고유값	전국지자체대비(Z*)	자치구대비(Z*)	인천지역대비(Z*)
자체세입 비중	%	16.03	0.134	-0.251	-0.122
지방세 비중		11.97	-0.030	-0.277	-0.228
1인당 지방세부담액	천원	153.9	-0.842	-0.468	-0.794
의무지출비율	%	14.95	-3.244	-5.290	-2.554
자본시설지출비율		5.16	-1.789	-1.519	-1.093
사회복지비율		63.11	1.994	1.357	0.993
행사축제경비비율		0.32	-1.102	-0.444	-0.811
경상수지비율		76.04	0.163	-0.901	-0.365
관리채무비율		4.66	0.532	3.244	1.780
공기업부채비율		155.30	2.013	0.930	1.507

■ 지역발전분야

구분	단위	고유값	전국지자체대비(Z*)	자치구대비(Z*)	인천지역대비(Z*)
1인당 지방소득세	천원	116.70	-0.289	-0.355	-0.572
인구변화	명	-6,567	-1.080	-0.858	-1.387
취업특화도		0.093	0.021	-0.140	0.184
SOC 변화율	%	-0.01	0.115	0.461	-0.673
생산가능인구 대비 서비스업변화율	%(십만명)	1.70	-0.643	-0.693	-0.419
생산가능인구 대비 제조업변화율	%(백만명)	-0.07	-0.045	0.008	0.231
인구소멸지수	Z*	0.79	0.384	0.312	0.258
쇠퇴지수			0.670	0.064	1.337
노령의존율	%	14.19	-0.938	-0.747	-0.503
고용민감도		1.749	0.352	0.497	0.645

2) 요약그래프

■ 개황통계

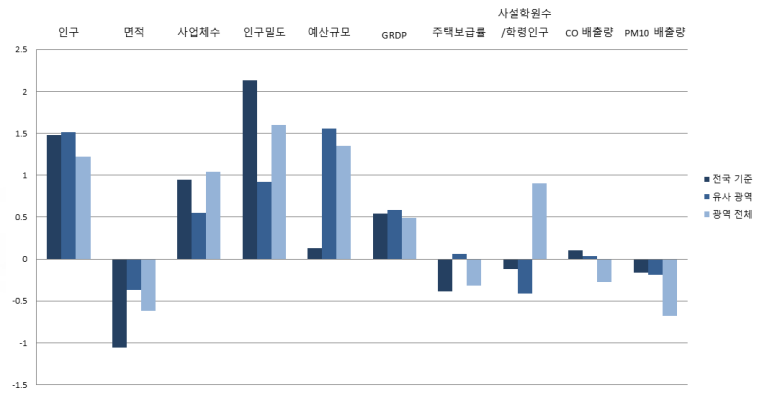

■ 자치행정분야

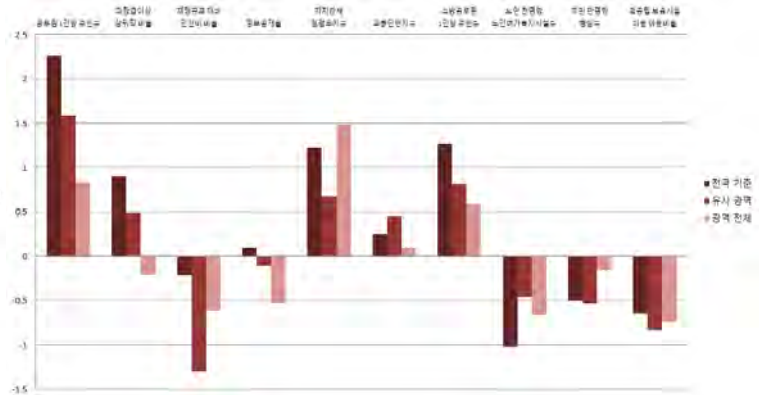
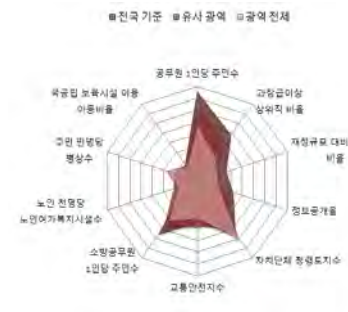

■ 지방재정분야

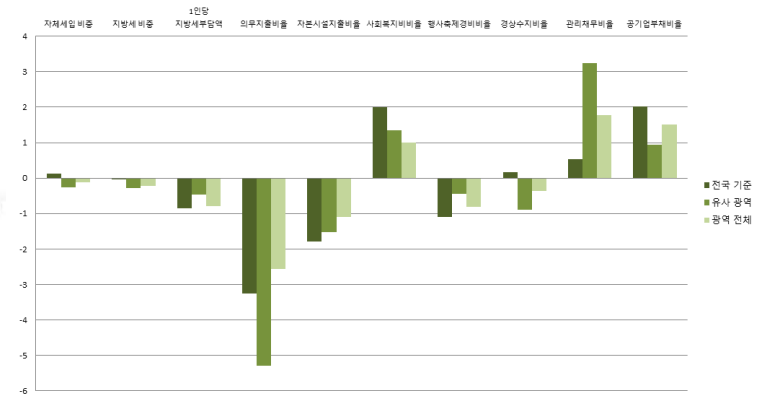

■ 지역발전분야

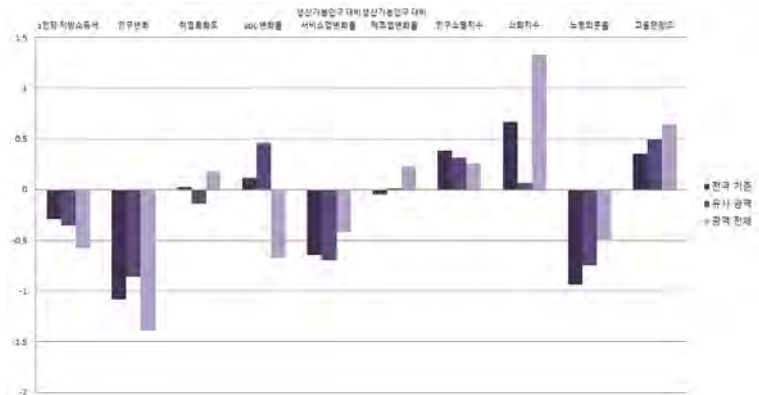
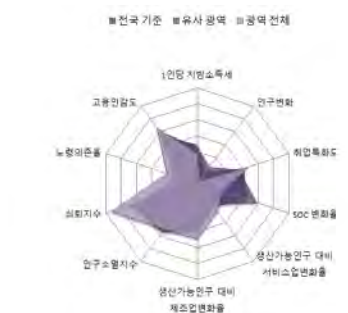

인천광역시

4-8. 계양구

1) 지표

■ 개황통계

구분	단위	고유값	전국지자체대비(Z*)	자치구대비(Z*)	인천지역대비(Z*)
인구	천명	330.28	0.480	0.045	0.172
면적	km ²	45.57	-1.021	-0.087	-0.506
사업체수	백개	181.61	0.064	-0.616	-0.080
인구밀도	명	7,248	0.532	-0.551	0.010
예산규모	백억원	34.95	-0.491	-0.281	-0.339
GRDP	천억원	36.93	-0.284	-0.626	-0.648
주택보급률	%	101.39	-0.335	0.168	-0.243
사설학원수/학령인구	개소(천명)	6.47	-0.425	-0.639	0.380
CO 배출량	백톤	26.11	0.097	0.024	-0.279
PM10 배출량	톤	76.32	-0.169	-0.233	-0.790

■ 자치행정분야

구분	단위	고유값	전국지자체대비(Z*)	자치구대비(Z*)	인천지역대비(Z*)
공무원 1인당 주민수	명	437	1.700	0.912	0.467
과장급 이상 상위직 공무원 비율	%	6.90	1.104	0.648	-0.045
재정규모 대비 인건비 비율		15.64	0.289	-0.805	-0.085
정보공개율		97.66	-0.013	-0.210	-0.753
자치단체 청렴도지수		8.02	0.936	0.325	0.978
교통안전지수	%	81.50	0.579	0.867	0.705
소방공무원 1인당 주민수		명	1,672	0.758	0.271
노인 천명당 노인여가복지시설수	개소	3.51	-0.855	0.551	-0.235
주민 만명당 병상수	개수	124.65	-0.247	-0.313	0.429
국공립보육시설이용아동 비율	%	7.68	-0.614	-0.798	-0.722

■ 지방재정분야

구분	단위	고유값	전국지자체대비(Z*)	자치구대비(Z*)	인천지역대비(Z*)
자체세입 비중	%	14.00	-0.072	-0.480	-0.357
지방세 비중		9.79	-0.281	-0.582	-0.509
1인당 지방세부담액	천원	146.3	-0.858	-0.505	-0.818
의무지출비율	%	76.91	0.625	-0.450	0.570
자본시설지출비율		12.30	-1.230	-0.249	-0.608
사회복지비율		55.41	1.487	0.379	0.559
행사축제경비비율		0.26	-1.240	-0.661	-0.962
경상수지비율		76.25	0.175	-0.889	-0.345
관리채무비율		1.05	-0.484	0.341	-0.302
공기업부채비율		8.88	-0.318	-0.559	-0.730

■ 지역발전분야

구분	단위	고유값	전국지자체대비(Z*)	자치구대비(Z*)	인천지역대비(Z*)
1인당 지방소득세	천원	66.61	-0.413	-0.427	-0.850
인구변화	명	-4,215	-0.719	-0.388	-0.984
취업특화도		0.098	0.089	0.070	0.318
SOC 변화율	%	0.75	0.248	0.790	0.255
생산가능인구 대비 서비스업변화율	%(십만명)	3.18	-0.588	-0.528	-0.398
생산가능인구 대비 제조업변화율	%(백만명)	0.00	-0.001	0.364	0.266
인구소멸지수	Z*	1.51	0.728	0.684	0.615
쇠퇴지수			-1.708	-2.739	-1.358
노령의존율	%	11.21	-1.144	-1.343	-0.767
고용민감도		0.987	-0.088	0.015	0.215

2) 요약그래프

■ 개황통계

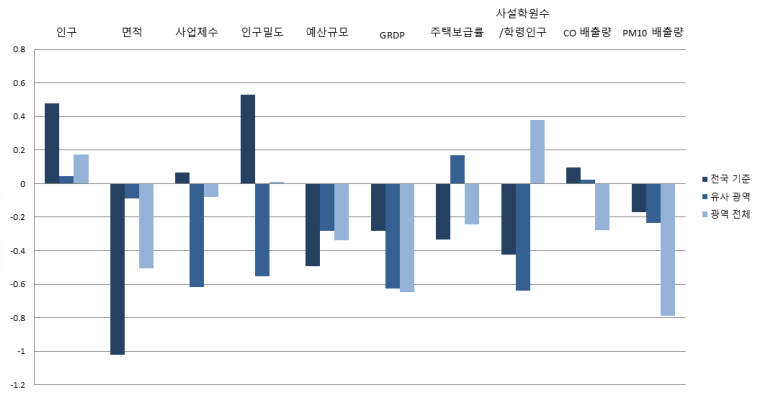
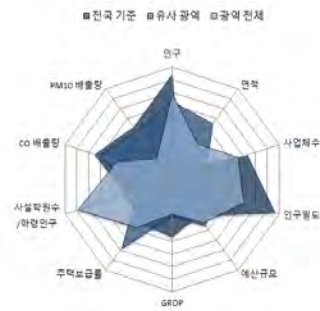

■ 자치행정분야

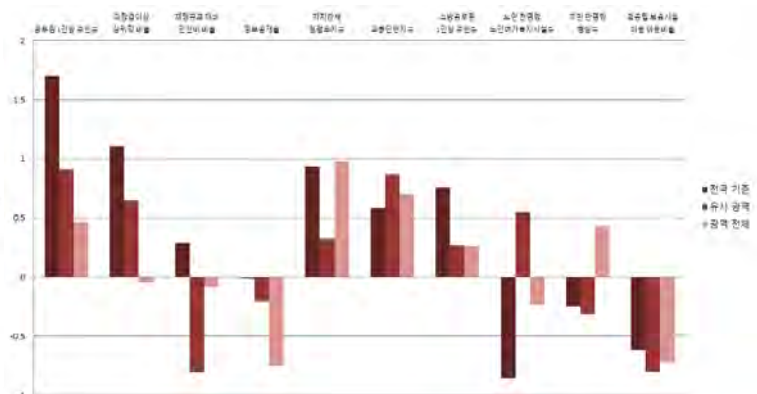

■ 지방재정분야

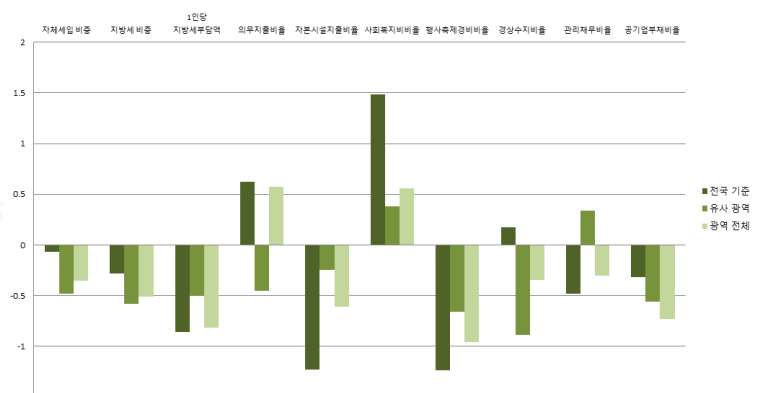

■ 지역발전분야

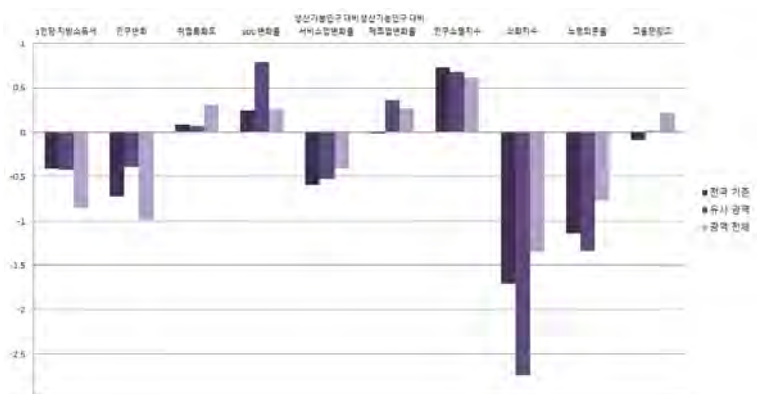
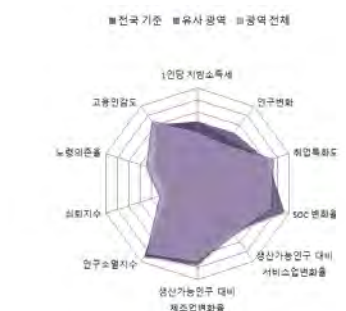

인천광역시

4-9. 서구

1) 지표

■ 개황통계

구분	단위	고유값	전국지자체대비(Z*)	자치구대비(Z*)	인천지역대비(Z*)
인구	천명	510.73	1.302	1.253	1.035
면적	km ²	116.90	-0.833	1.378	0.089
사업체수	백개	311.48	0.885	0.467	0.965
인구밀도	명	4,369	0.068	-0.977	-0.450
예산규모	백억원	52.28	-0.032	1.084	0.919
GRDP	천억원	125.63	0.999	1.250	1.117
주택보급률	%	99.93	-0.468	-0.131	-0.444
사설학원수/학령인구	개소(천명)	6.39	-0.450	-0.657	0.339
CO 배출량	백톤	143.80	5.062	5.593	2.683
PM10 배출량	톤	353.62	-0.031	0.703	1.483

■ 자치행정분야

구분	단위	고유값	전국지자체대비(Z*)	자치구대비(Z*)	인천지역대비(Z*)
공무원 1인당 주민수	명	536	2.435	1.797	0.954
과장급 이상 상위직 공무원 비율	%	7.06	1.305	0.814	0.116
재정규모 대비 인건비 비율		13.08	-0.311	-1.387	-0.715
정보공개율		97.57	-0.077	-0.271	-0.888
자치단체 청렴도지수		7.69	0.070	-0.726	-0.559
교통안전지수		79.38	0.081	0.231	-0.231
소방공무원 1인당 주민수		명	1,394	0.368	-0.139
노인 천명당 노인여가복지시설수	개소	3.66	-0.836	0.666	-0.186
주민 만명당 병상수	개수	104.12	-0.464	-0.501	-0.081
국공립보육시설이용아동 비율	%	7.53	-0.625	-0.810	-0.730

■ 지방재정분야

구분	단위	고유값	전국지자체대비(Z*)	자치구대비(Z*)	인천지역대비(Z*)
자체세입 비중	%	26.77	1.222	0.958	1.124
지방세 비중		22.36	1.166	1.175	1.110
1인당 지방세부담액	천원	315.8	-0.488	0.313	-0.270
의무지출비율	%	74.95	0.502	-0.603	0.471
자본시설지출비율		13.17	-1.161	-0.094	-0.549
사회복지비율		53.28	1.347	0.109	0.438
행사축제경비비율		0.39	-0.940	-0.191	-0.635
경상수지비율		88.64	0.877	-0.183	0.828
관리채무비율		2.82	0.014	1.764	0.719
공기업부채비율		166.02	2.184	1.039	1.671

■ 지역발전분야

구분	단위	고유값	전국지자체대비(Z*)	자치구대비(Z*)	인천지역대비(Z*)
1인당 지방소득세	천원	149.67	-0.207	-0.308	-0.388
인구변화	명	5,879	0.832	1.627	0.746
취업특화도		0.113	0.295	0.711	0.728
SOC 변화율	%	-0.09	0.101	0.426	-0.772
생산가능인구 대비 서비스업변화율	%(십만명)	0.68	-0.680	-0.806	-0.432
생산가능인구 대비 제조업변화율	%(백만명)	0.04	0.019	0.529	0.282
인구소멸지수	Z*	3.10	1.496	1.513	1.411
쇠퇴지수			1.583	1.088	3.245
노령의존율	%	10.88	-1.167	-1.409	-0.797
고용민감도		2,493	0.781	0.967	1.063

2) 요약그래프

■ 개황통계

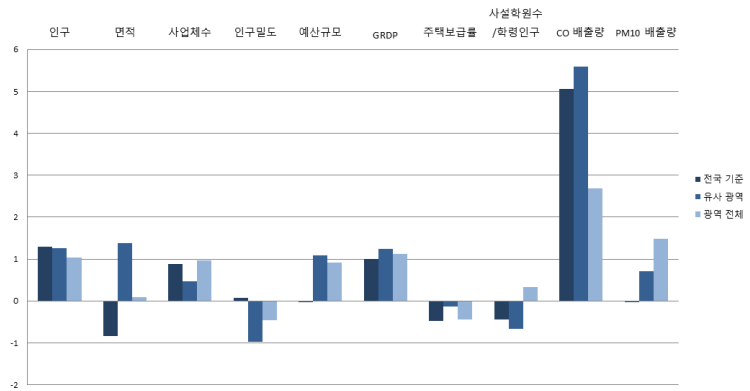

■ 자치행정분야

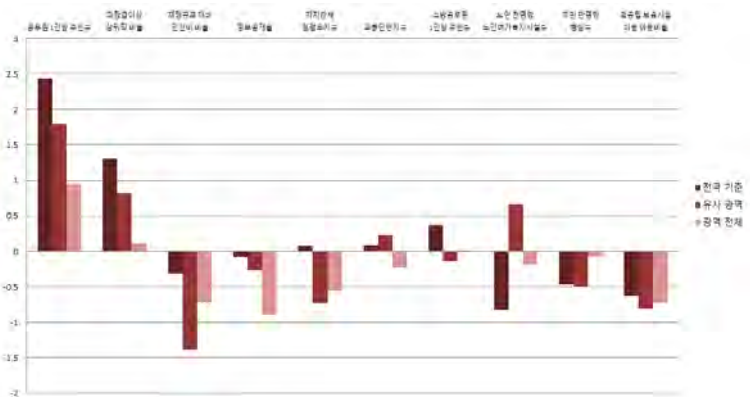
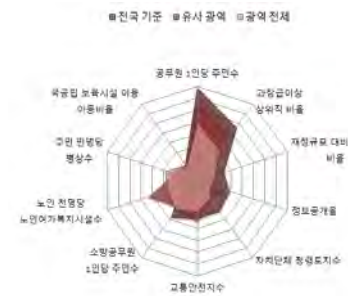

■ 지방재정분야

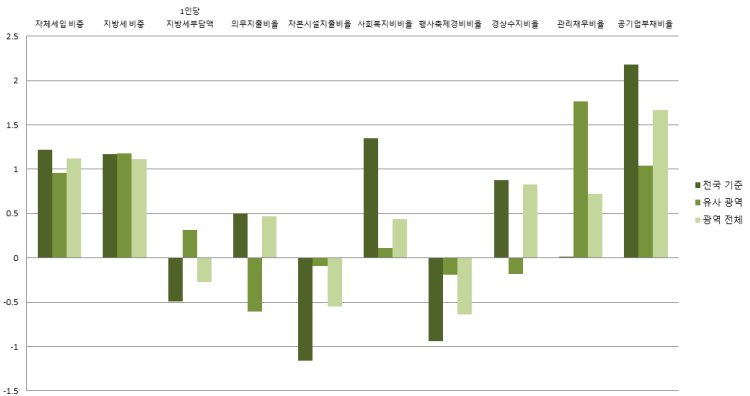

■ 지역발전분야

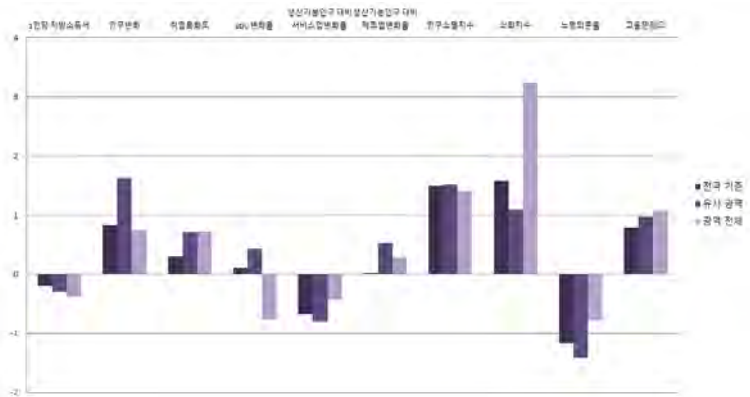
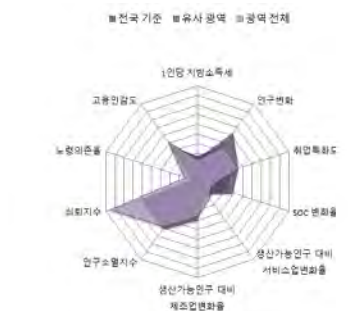

인천광역시

4-10. 강화군

1) 지표

■ 개황통계

구분	단위	고유값	전국지자체대비(Z*)	군(郡)대비(Z*)	인천지역대비(Z*)
인구	천명	68.01	-0.715	0.388	-1.083
면적	km ²	411.43	-0.059	-0.854	2.544
사업체수	백개	54.83	-0.737	0.403	-1.100
인구밀도	명	165	-0.609	0.579	-1.121
예산규모	백억원	36.73	-0.444	0.090	-0.210
GRDP	천억원	17.61	-0.563	0.039	-1.032
주택보급률	%	115.47	0.957	0.567	1.695
사설학원수/학령인구	개소(천명)	5.97	-0.591	-0.021	0.097
CO 배출량	백톤	7.27	-0.698	-0.260	-0.753
PM10 배출량	톤	32.37	-0.191	-0.304	-1.151

■ 자치행정분야

구분	단위	고유값	전국지자체대비(Z*)	군(郡)대비(Z*)	인천지역대비(Z*)
공무원 1인당 주민수	명	101	-0.778	0.430	-1.174
과장급 이상 상위직 공무원 비율	%	5.90	-0.155	0.762	-1.052
재정규모 대비 인건비 비율		13.40	-0.236	0.505	-0.636
정보공개율		98.50	0.585	0.337	0.512
자치단체 청렴도지수		7.69	0.070	0.295	-0.559
교통안전지수	%	77.98	-0.248	-1.000	-0.849
소방공무원 1인당 주민수		명	372	-1.068	-0.836
노인 천명당 노인여가복지시설수	개소	8.87	-0.165	-1.506	1.506
주민 만명당 병상수	개수	139.69	-0.089	-0.001	0.803
국공립보육시설이용아동 비율	%	41.84	1.839	1.215	1.168

■ 지방재정분야

구분	단위	고유값	전국지자체대비(Z*)	군(郡)대비(Z*)	인천지역대비(Z*)
자체세입 비중	%	7.65	-0.716	0.182	-1.093
지방세 비중		5.80	-0.740	0.044	-1.023
1인당 지방세부담액	천원	490.6	-0.107	-0.210	0.296
의무지출비율	%	66.78	-0.008	0.564	0.059
자본시설지출비율		41.31	1.043	0.151	1.364
사회복지비율		19.95	-0.846	0.249	-1.443
행사축제경비비율		0.73	-0.156	-0.808	0.218
경상수지비율		77.83	0.264	0.986	-0.196
관리채무비율		0.00	-0.780	-0.891	-0.908
공기업부채비율		13.53	-0.244	0.157	-0.659

■ 지역발전분야

구분	단위	고유값	전국지자체대비(Z*)	군(郡)대비(Z*)	인천지역대비(Z*)
1인당 지방소득세	천원	89.78	-0.356	-0.531	-0.721
인구변화	명	301	-0.025	0.014	-0.210
취업특화도	%	0.027	-0.872	-1.411	-1.591
SOC 변화율		2.04	0.473	0.343	1.830
생산가능인구 대비 서비스업변화율	%(십만명)	27.69	0.309	-0.278	-0.065
생산가능인구 대비 제조업변화율	%(백만명)	0.63	0.379	0.230	0.569
인구소멸지수	Z*	-3.30	-1.581	-1.132	-1.781
쇠퇴지수			-3.660	-0.767	-3.542
노령의존율	%	46.06	1.269	0.307	2.318
고용민감도		-2.162	-1.903	-1.552	-1.556

2) 요약그래프

■ 개황통계

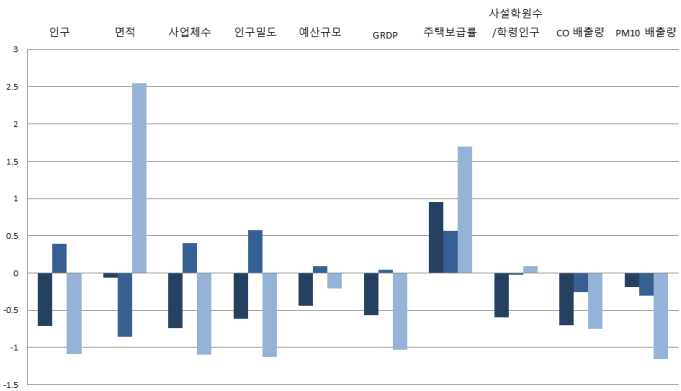

■ 자치행정분야

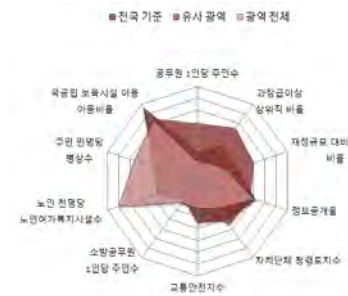

■ 지방재정분야

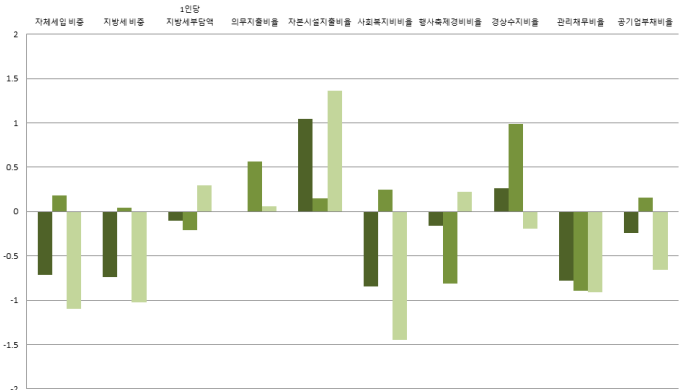
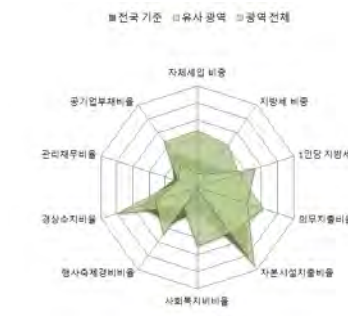

■ 지역발전분야

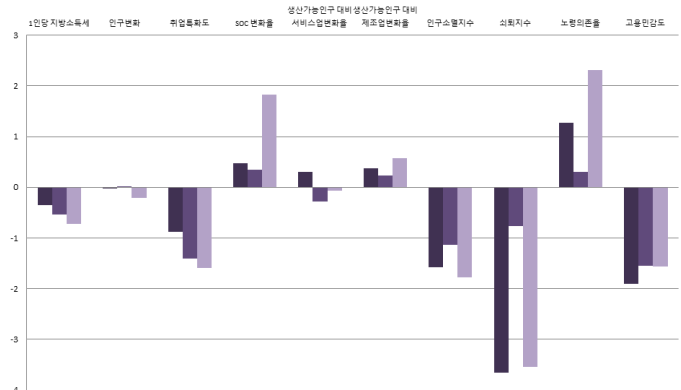
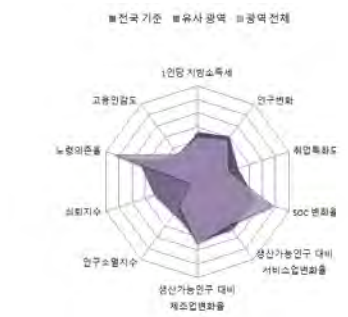

인천광역시

4-11. 용진군

1) 지표

■ 개황통계

구분	단위	고유값	전국지자체대비(Z*)	군(郡)대비(Z*)	인천지역대비(Z*)
인구	천명	21.35	-0.927	-0.913	-1.306
면적	km ²	172.48	-0.687	-1.647	0.552
사업체수	백개	18.76	-0.965	-0.945	-1.390
인구밀도	명	124	-0.616	0.192	-1.128
예산규모	백억원	27.97	-0.676	-0.856	-0.845
GRDP	천억원	3.40	-0.769	-0.676	-1.315
주택보급률	%	115.48	0.958	0.568	1.696
사설학원수/학령인구	개소(천명)	1.72	-1.998	-2.431	-2.309
CO 배출량	백톤	32.23	0.355	1.266	-0.125
PM10 배출량	톤	266.64	-0.075	0.321	0.770

■ 자치행정분야

구분	단위	고유값	전국지자체대비(Z*)	군(郡)대비(Z*)	인천지역대비(Z*)
공무원 1인당 주민수	명	38	-1.248	-1.125	-1.485
과장급 이상 상위직 공무원 비율	%	4.81	-1.527	-1.505	-2.149
재정규모 대비 인건비 비율		14.76	0.083	1.382	-0.302
정보공개율		98.44	0.543	0.275	0.421
자치단체 청렴도지수		7.68	0.044	0.268	-0.605
교통안전지수	%	77.98	-0.248	-1.000	-0.849
소방공무원 1인당 주민수		명	456	-0.950	-0.475
노인 천명당 노인여가복지시설수	개소	10.83	0.087	-1.185	2.142
주민 만명당 병상수	개수	27.17	-1.275	-1.133	-1.993
국공립보육시설이용아동 비율	%	61.51	3.251	2.353	2.256

■ 지방재정분야

구분	단위	고유값	전국지자체대비(Z*)	군(郡)대비(Z*)	인천지역대비(Z*)
자체세입 비중	%	5.65	-0.918	-0.271	-1.325
지방세 비중		4.52	-0.888	-0.265	-1.188
1인당 지방세부담액	천원	933.3	0.860	0.881	1.728
의무지출비율	%	49.83	-1.066	-0.971	-0.796
자본시설지출비율		49.88	1.714	1.505	1.947
사회복지비율		13.08	-1.297	-1.342	-1.831
행사축제경비비율		0.48	-0.733	-1.414	-0.409
경상수지비율		103.28	1.706	3.607	2.214
관리채무비율		1.02	-0.492	-0.451	-0.320
공기업부채비율		0.00	-0.460	-0.402	-0.866

■ 지역발전분야

구분	단위	고유값	전국지자체대비(Z*)	군(郡)대비(Z*)	인천지역대비(Z*)
1인당 지방소득세	천원	340.35	0.264	1.820	0.672
인구변화	명	374	-0.014	0.038	-0.198
취업특화도		0.014	-1.052	-1.969	-1.947
SOC 변화율	%	1.15	0.318	0.245	0.748
생산가능인구 대비 서비스업변화율	%(십만명)	238.81	8.034	5.603	2.808
생산가능인구 대비 제조업변화율	%(백만명)	-6.43	-3.875	-2.334	-2.824
인구소멸지수	Z*	-2.49	-1.195	-0.696	-1.380
쇠퇴지수			-4.289	-5.314	-3.723
노령의존율	%	30.72	0.207	-0.949	0.960
고용민감도		-2.039	-1.832	-1.488	-1.487

2) 요약그래프

■ 개황통계

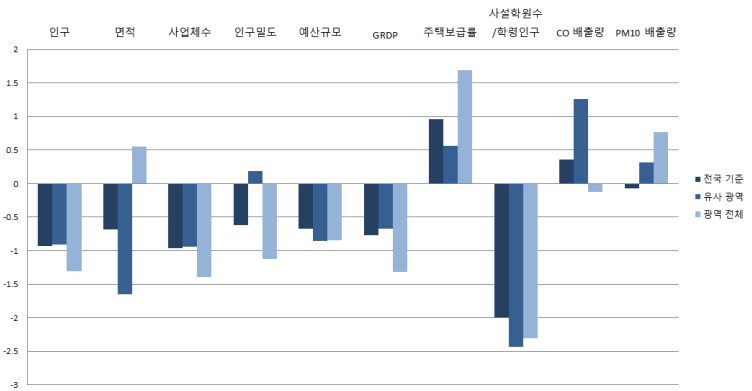

■ 자치행정분야

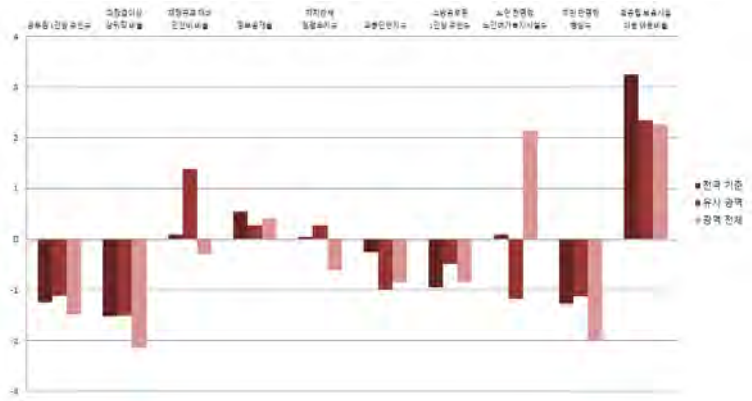

■ 지방재정분야

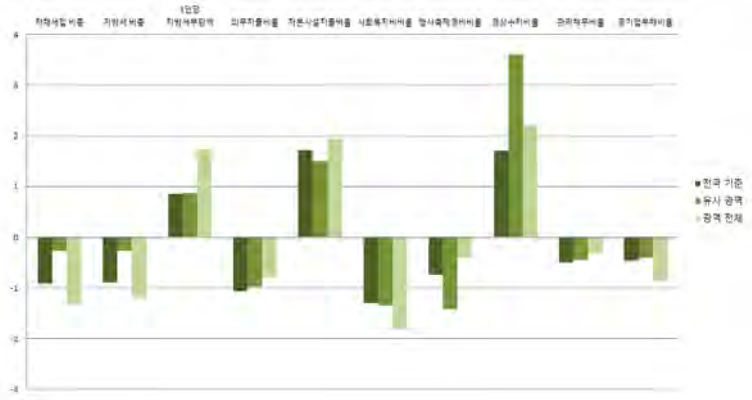

■ 지역발전분야

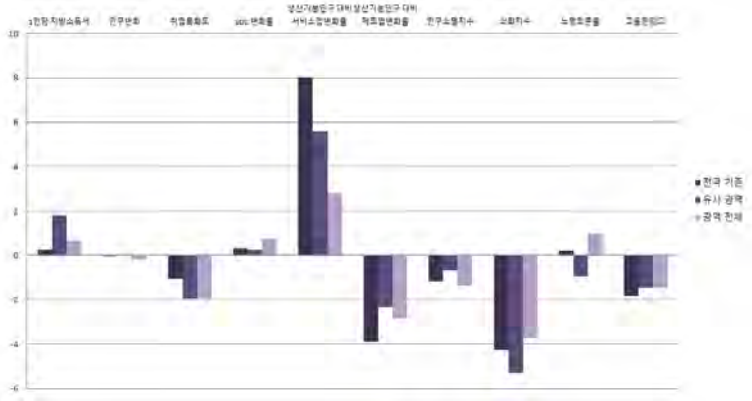

인천광역시



2017년도 지방자치연감
지표로 보는 **한국의 지방자치**

5. 광주광역시

- 5-1. 광주본청
- 5-2. 동구
- 5-3. 서구
- 5-4. 남구
- 5-5. 북구
- 5-6. 광산구



5-1. 광주본청

1) 지표

■ 개황통계

구분	단위	고유값	전국지자체대비(Z*)	시도본청대비(Z*)	광주지역대비(Z*)
인구	천명	1,469.21	5.667	-0.480	8.387
면적	km ²	501.24	0.177	-0.871	5.368
사업체수	백개	1,160.46	6.251	-0.488	11.026
인구밀도	명	2,931	-0.164	0.194	-0.302
예산규모	백억원	406.05	9.335	-0.554	31.230
GRDP	천억원	312.95	3.708	-0.490	7.166
주택보급률	%	102.86	-0.200	-0.332	0.000
사설학원수/학령인구	개소(천명)	11.79	1.340	1.750	-0.395
CO 배출량	백톤	91.45	2.853	-1.003	9.036
PM10 배출량	톤	353.64	-0.031	-0.701	7.457

■ 자치행정분야

구분	단위	고유값	전국지자체대비(Z*)	시도본청대비(Z*)	광주지역대비(Z*)
공무원 1인당 주민수	명	436	1.697	-0.224	0.838
과장급 이상 상위직 공무원 비율	%	4.55	-1.854	-0.042	-6.505
재정규모 대비 인건비 비율		4.54	-2.312	0.472	-4.339
정보공개율		97.46	-0.155	0.968	-0.361
자치단체 청렴도지수		7.19	-1.242	0.046	-2.281
교통안전지수	%	78.94	-0.023	0.093	0.000
소방공무원 1인당 주민수		명	1,456	0.455	0.844
노인 천명당 노인여가복지시설수	개소	5.46	-0.604	-0.475	0.017
주민 만명당 병상수	개수	267.00	1.253	2.158	-0.324
국공립보육시설이용아동 비율	%	5.04	-0.803	-0.747	-0.051

■ 지방재정분야

구분	단위	고유값	전국지자체대비(Z*)	시도본청대비(Z*)	광주지역대비(Z*)
자체세입 비중	%	33.09	1.863	0.195	5.680
지방세 비중		32.00	2.276	0.183	7.936
1인당 지방세부담액	천원	982.5	0.967	-0.095	17.993
의무지출비율	%	46.63	-1.266	-0.515	-15.142
자본시설지출비율		7.85	-1.578	-0.374	-0.755
사회복지비율		37.46	0.306	1.452	-4.598
행사축제경비비율		0.18	-1.424	-0.227	-1.859
경상수지비율		65.39	-0.440	-1.170	-8.737
관리채무비율		24.03	5.986	1.421	22.058
공기업부채비율		35.16	0.100	-0.905	0.000

■ 지역발전분야

구분	단위	고유값	전국지자체대비(Z*)	시도본청대비(Z*)	광주지역대비(Z*)
1인당 지방소득세	천원	180.01	-0.132	-0.574	-0.164
인구변화	명	-3,565	-0.619	-0.198	-0.721
취업특화도		0.108	0.228	-0.074	-0.003
SOC 변화율	%	1.29	0.342	-0.311	8.180
생산가능인구 대비 서비스업변화율	%(십만명)	1.03	-0.667	-0.090	-1.227
생산가능인구 대비 제조업변화율	%(백만명)	0.01	0.005	-0.030	0.478
인구소멸지수	Z*	1.27	0.614	0.835	0.000
쇠퇴지수			13.211	-1.913	22.567
노령의존율	%	15.69	-0.834	-0.722	-0.346
고용민감도		2.605	0.846	1.055	-0.025

2) 요약그래프

■ 개황통계

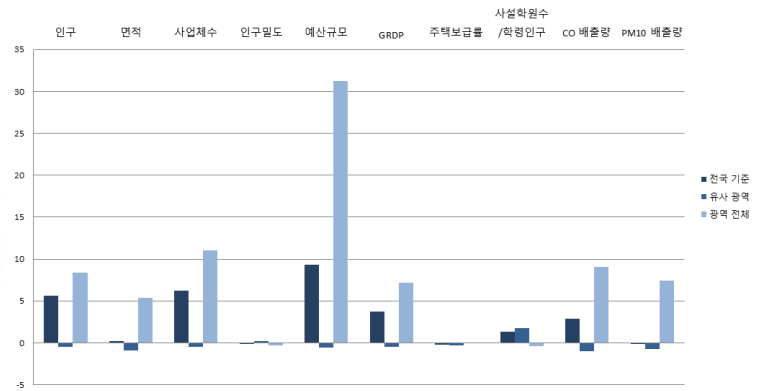

■ 자치행정분야



■ 지방재정분야

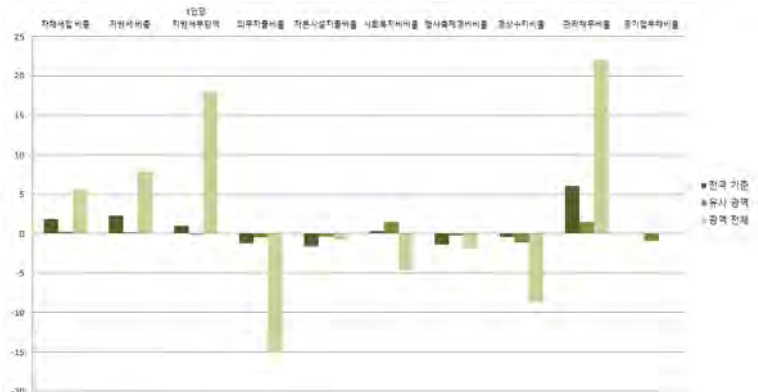

■ 지역발전분야

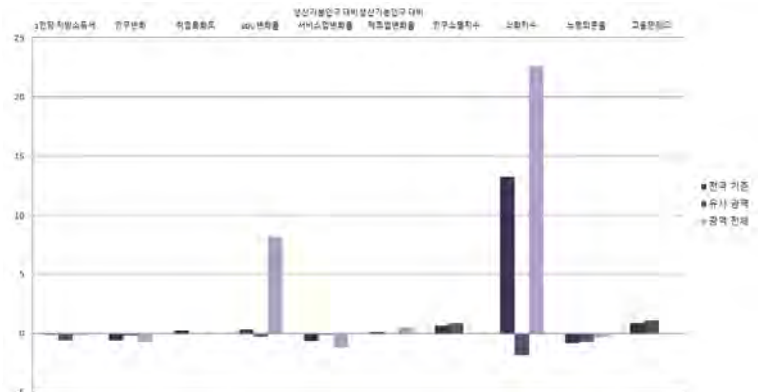

연구 요약서

5-2. 동구

1) 지표

■ 개황통계

구분	단위	고유값	전국지자체대비(Z*)	자치구대비(Z*)	광주지역대비(Z*)
인구	천명	95.79	-0.588	-1.526	-1.413
면적	km ²	49.32	-1.011	-0.010	-0.682
사업체수	백개	156.88	-0.092	-0.823	-0.893
인구밀도	명	1,942	-0.323	-1.337	-0.827
예산규모	백억원	23.88	-0.784	-1.152	-1.122
GRDP	천억원	26.60	-0.433	-0.844	-1.030
주택보급률	%	99.10	-0.545	-0.302	-1.478
시설학원수/학령인구	개소(천명)	21.85	4.676	3.137	1.731
CO 배출량	백톤	7.92	-0.671	-0.837	-1.280
PM10 배출량	톤	26.24	-0.194	-0.401	-1.173

■ 자치행정분야

구분	단위	고유값	전국지자체대비(Z*)	자치구대비(Z*)	광주지역대비(Z*)
공무원 1인당 주민수	명	156	-0.373	-1.583	-1.653
과장급 이상 상위직 공무원 비율	%	7.54	1.910	1.311	0.496
재정규모 대비 인건비 비율		21.70	1.709	0.571	1.721
정보공개율		97.65	-0.020	-0.216	-0.192
자치단체 청렴도지수		7.99	0.857	0.229	0.955
교통안전지수		81.64	0.612	0.909	0.964
소방공무원 1인당 주민수		명	614	-0.728	-1.294
노인 천명당 노인여가복지시설수	개소	4.32	-0.751	1.171	-0.739
주민 만명당 병상수	개수	591.60	4.676	3.955	1.750
국공립보육시설이용아동 비율	%	3.60	-0.907	-1.116	-0.544

■ 지방재정분야

구분	단위	고유값	전국지자체대비(Z*)	자치구대비(Z*)	광주지역대비(Z*)
자체세입 비중	%	9.60	-0.518	-0.975	-0.843
지방세 비중		6.96	-0.607	-0.978	-0.825
1인당 지방세부담액	천원	222.8	-0.691	-0.136	1.209
의무지출비율	%	88.12	1.325	0.426	1.226
자본시설지출비율		22.83	-0.405	1.623	1.609
사회복지비율		53.17	1.340	0.095	-1.183
행사축제경비비율		0.40	-0.917	-0.154	0.439
경상수지비율		102.19	1.644	0.589	-1.714
관리채무비율		0.73	-0.574	0.084	-0.436
공기업부채비율		0.00	-0.460	-0.650	0.000

■ 지역발전분야

구분	단위	고유값	전국지자체대비(Z*)	자치구대비(Z*)	광주지역대비(Z*)
1인당 지방소득세	천원	269.66	0.089	-0.135	1.013
인구변화	명	-3,050	-0.540	-0.156	-0.590
취업특화도		0.090	-0.016	-0.255	-1.166
SOC 변화율	%	-0.05	0.107	0.441	-0.675
생산가능인구 대비 서비스업변화율	%(십만명)	19.04	-0.008	1.239	1.274
생산가능인구 대비 제조업변화율	%(백만명)	-0.73	-0.441	-3.183	-1.628
인구소멸지수	Z*	-1.39	-0.666	-0.821	-1.107
쇠퇴지수			-0.810	-2.135	-2.645
노령의존율	%	28.38	0.045	2.082	1.562
고용민감도		3.157	1.164	1.387	0.886

2) 요약그래프

■ 개황통계

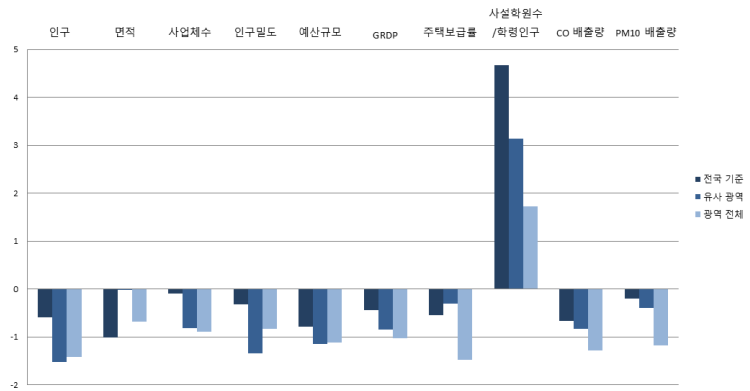
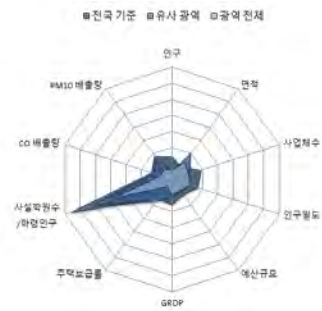

■ 자치행정분야

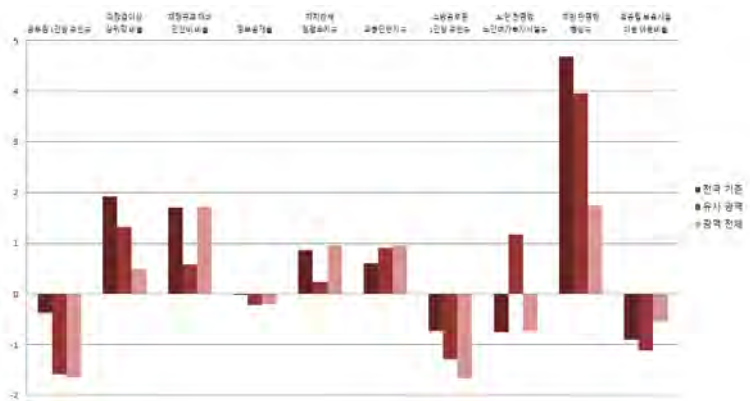

■ 지방재정분야

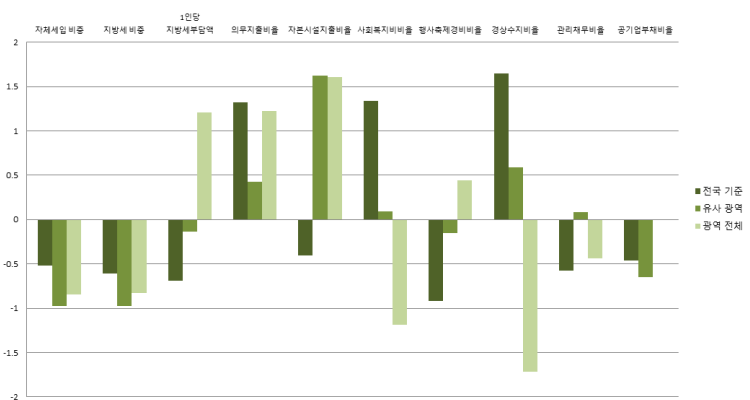
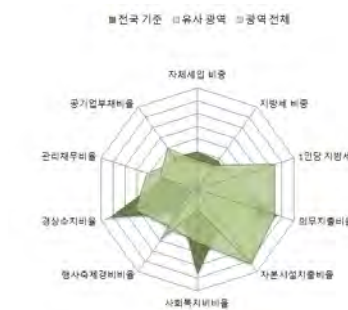

■ 지역발전분야

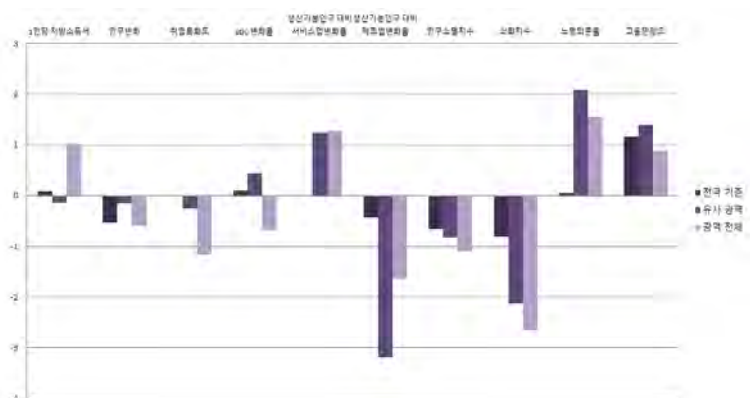

평가 범위

5-3. 서구

1) 지표

■ 개황통계

구분	단위	고유값	전국지자체대비(Z*)	자치구대비(Z*)	광주지역대비(Z*)
인구	천명	309.58	0.386	-0.094	0.112
면적	km ²	47.78	-1.015	-0.042	-0.702
사업체수	백개	259.29	0.555	0.032	0.323
인구밀도	명	6,480	0.408	-0.664	1.581
예산규모	백억원	35.76	-0.470	-0.216	-0.116
GRDP	천억원	77.51	0.303	0.232	0.427
주택보급률	%	102.20	-0.260	0.334	-0.259
사설학원수/학령인구	개소(천명)	12.91	1.711	0.942	-0.159
CO 배출량	백톤	18.43	-0.227	-0.340	0.017
PM10 배출량	톤	60.40	-0.177	-0.286	-0.272

■ 자치행정분야

구분	단위	고유값	전국지자체대비(Z*)	자치구대비(Z*)	광주지역대비(Z*)
공무원 1인당 주민수	명	405	1.462	0.626	0.555
과장급 이상 상위직 공무원 비율	%	7.60	1.985	1.373	0.637
재정규모 대비 인건비 비율		16.27	0.437	-0.662	-0.196
정보공개율		96.15	-1.088	-1.236	-1.527
자치단체 청렴도지수		7.95	0.752	0.102	0.793
교통안전지수	%	76.16	-0.675	-0.734	-0.991
소방공무원 1인당 주민수		명	1,488	0.500	0.000
노인 천명당 노인여가복지시설수	개소	4.64	-0.709	1.416	-0.527
주민 만명당 병상수	개수	217.55	0.732	0.536	-0.640
국공립보육시설이용아동 비율	%	9.76	-0.465	-0.636	1.563

■ 지방재정분야

구분	단위	고유값	전국지자체대비(Z*)	자치구대비(Z*)	광주지역대비(Z*)
자체세입 비중	%	16.81	0.213	-0.163	1.159
지방세 비중		12.42	0.022	-0.214	1.085
1인당 지방세부담액	천원	187.5	-0.768	-0.306	0.429
의무지출비율	%	82.33	0.963	-0.026	-1.058
자본시설지출비율		9.68	-1.435	-0.715	-0.466
사회복지비율		59.22	1.738	0.863	0.132
행사축제경비비율		0.42	-0.871	-0.082	0.647
경상수지비율		113.70	2.296	1.245	0.482
관리채무비율		3.00	0.065	1.909	1.755
공기업부채비율		0.00	-0.460	-0.650	0.000

■ 지역발전분야

구분	단위	고유값	전국지자체대비(Z*)	자치구대비(Z*)	광주지역대비(Z*)
1인당 지방소득세	천원	271.42	0.094	-0.133	1.036
인구변화	명	4,397	0.604	1.331	1.291
취업특화도	%	0.116	0.325	0.802	0.457
SOC 변화율		-0.04	0.110	0.447	-0.578
생산가능인구 대비 서비스업변화율	%(십만명)	10.39	-0.324	0.275	0.073
생산가능인구 대비 제조업변화율	%(백만명)	0.01	0.006	0.421	0.483
인구소멸지수	Z*	0.91	0.440	0.372	-0.151
쇠퇴지수			1.525	0.531	1.686
노령의존율	%	15.04	-0.879	-0.577	-0.443
고용민감도		2.958	1.049	1.261	0.558

2) 요약그래프

■ 개황통계

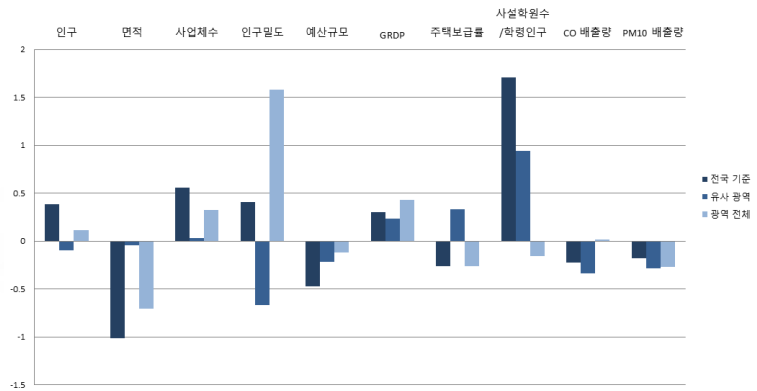
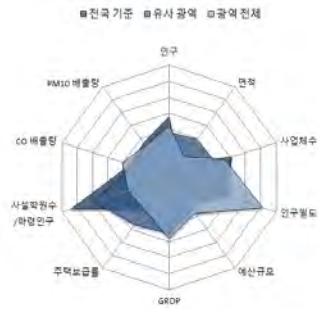

■ 자치행정분야

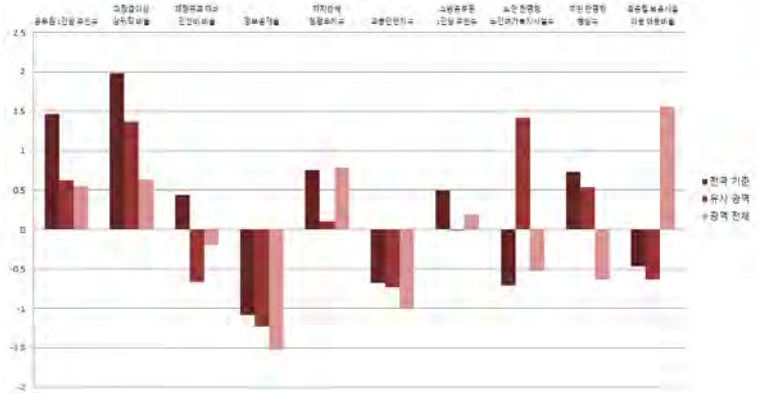
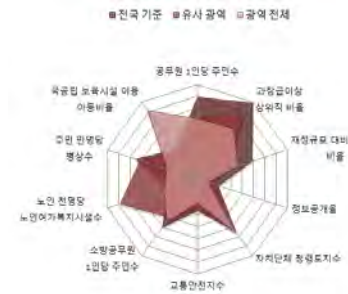

■ 지방재정분야

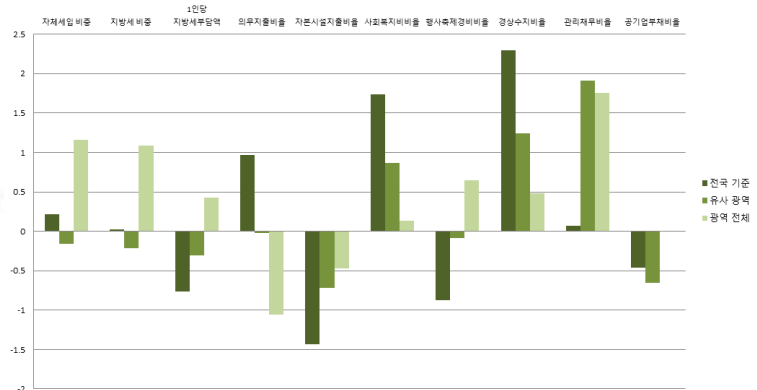
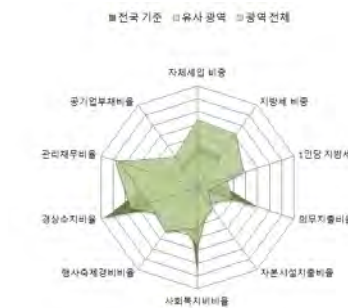

■ 지역발전분야

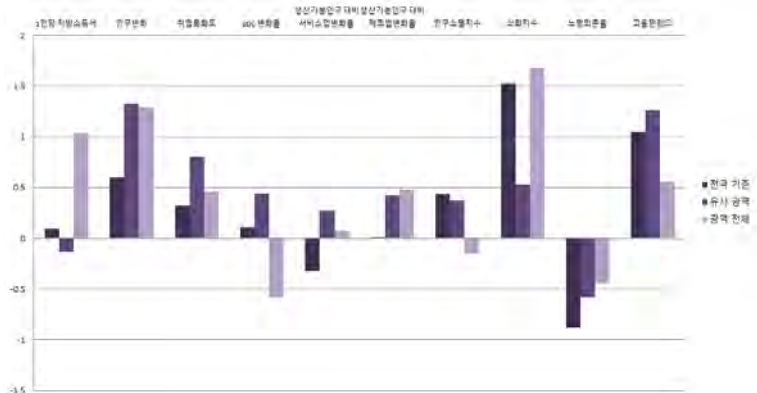
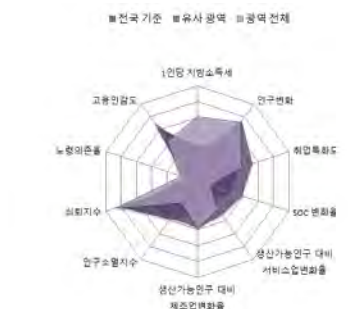

부속 10

5-4. 남구

1) 지표

■ 개황통계

구분	단위	고유값	전국지자체대비(Z*)	자치구대비(Z*)	광주지역대비(Z*)
인구	천명	219.73	-0.024	-0.696	-0.529
면적	km ²	60.98	-0.980	0.230	-0.526
사업체수	백개	132.92	-0.244	-1.023	-1.178
인구밀도	명	3,603	-0.055	-1.091	0.055
예산규모	백억원	27.66	-0.684	-0.855	-0.803
GRDP	천억원	26.36	-0.436	-0.849	-1.037
주택보급률	%	103.70	-0.123	0.642	0.330
시설학원수/학령인구	개소(천명)	12.60	1.610	0.867	-0.223
CO 배출량	백톤	12.76	-0.466	-0.608	-0.683
PM10 배출량	톤	47.93	-0.183	-0.328	-0.601

■ 자치행정분야

구분	단위	고유값	전국지자체대비(Z*)	자치구대비(Z*)	광주지역대비(Z*)
공무원 1인당 주민수	명	315	0.798	-0.174	-0.244
과장급 이상 상위직 공무원 비율	%	7.75	2.174	1.529	0.988
재정규모 대비 인건비 비율		16.33	0.451	-0.649	-0.175
정보공개율		99.24	1.112	0.865	1.223
자치단체 청렴도지수		7.40	-0.691	-1.649	-1.432
교통안전지수		81.77	0.642	0.948	1.010
소방공무원 1인당 주민수		명	1,383	0.353	-0.155
노인 천명당 노인여가복지시설수	개소	5.07	-0.654	1.745	-0.242
주민 만명당 병상수	개수	301.46	1.617	1.303	-0.104
국공립보육시설이용아동 비율	%	3.78	-0.894	-1.102	-0.482

■ 지방재정분야

구분	단위	고유값	전국지자체대비(Z*)	자치구대비(Z*)	광주지역대비(Z*)
자체세입 비중	%	8.79	-0.600	-1.066	-1.068
지방세 비중		6.29	-0.684	-1.071	-1.059
1인당 지방세부담액	천원	119.1	-0.918	-0.636	-1.082
의무지출비율	%	83.70	1.049	0.081	-0.518
자본시설지출비율		13.47	-1.138	-0.041	0.132
사회복지비율		56.29	1.545	0.491	-0.505
행사축제경비비율		0.37	-0.986	-0.263	0.125
경상수지비율		111.33	2.162	1.110	0.030
관리채무비율		0.49	-0.642	-0.109	-0.668
공기업부채비율		0.00	-0.460	-0.650	0.000

■ 지역발전분야

구분	단위	고유값	전국지자체대비(Z*)	자치구대비(Z*)	광주지역대비(Z*)
1인당 지방소득세	천원	110.02	-0.305	-0.365	-1.083
인구변화	명	-1,676	-0.329	0.119	-0.243
취업특화도		0.130	0.525	1.422	1.410
SOC 변화율	%	-0.02	0.114	0.457	-0.434
생산가능인구 대비 서비스업변화율	%(십만명)	14.36	-0.179	0.717	0.624
생산가능인구 대비 제조업변화율	%(백만명)	-0.23	-0.139	-0.747	-0.201
인구소멸지수	Z*	0.29	0.145	0.054	-0.405
쇠퇴지수			-0.652	-2.058	-1.975
노령의존율	%	19.83	-0.547	0.378	0.278
고용민감도		2.202	0.613	0.783	-0.691

2) 요약그래프

■ 개황통계

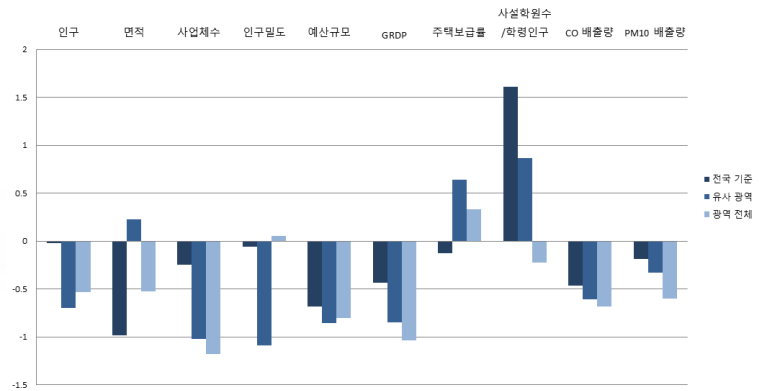

■ 자치행정분야

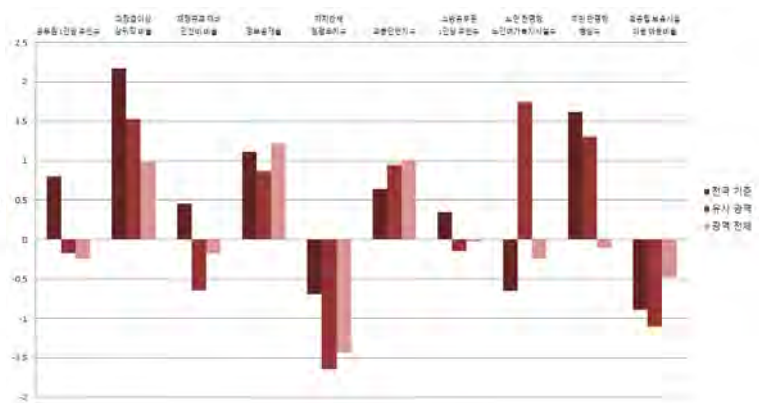

■ 지방재정분야

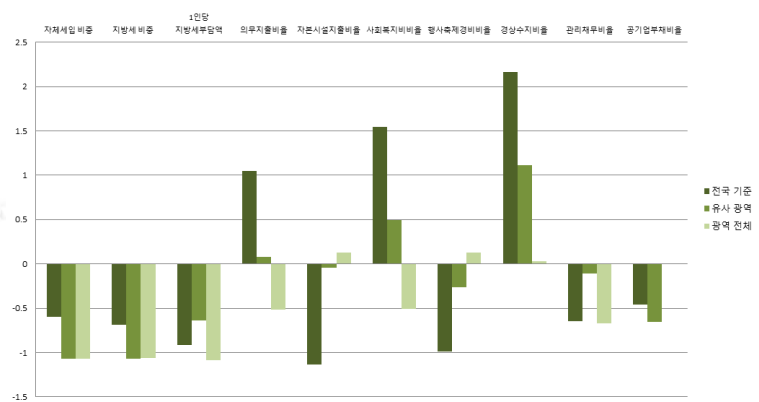
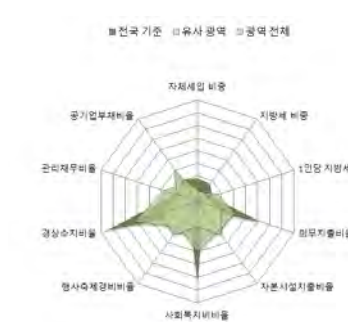

■ 지역발전분야

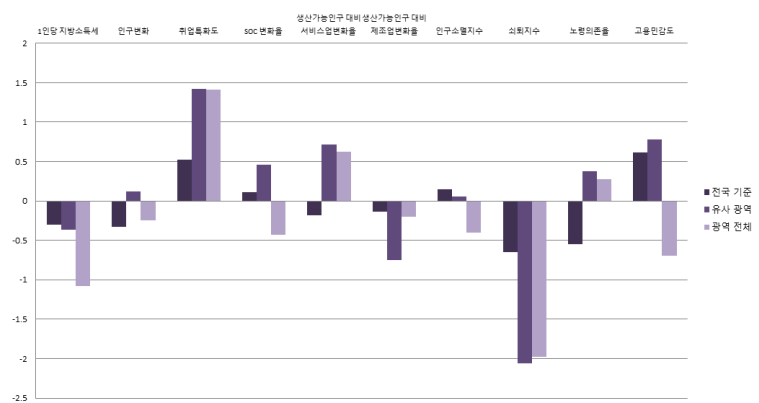
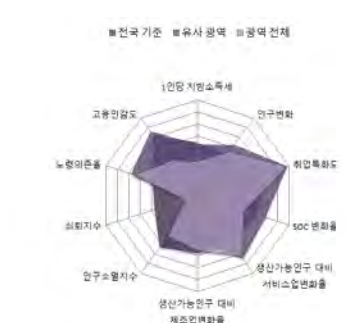

5-5. 복구

1) 지표

■ 개황통계

구분	단위	고유값	전국지자체대비(Z*)	자치구대비(Z*)	광주지역대비(Z*)
인구	천명	441.07	0.984	0.787	1.050
면적	km ²	120.31	-0.824	1.448	0.269
사업체수	백개	331.11	1.009	0.631	1.176
인구밀도	명	3,666	-0.045	-1.081	0.088
예산규모	백억원	49.20	-0.114	0.842	1.022
GRDP	천억원	76.91	0.295	0.220	0.410
주택보급률	%	103.20	-0.169	0.539	0.134
사설학원수/학령인구	개소(천명)	10.91	1.047	0.451	-0.582
CO 배출량	백톤	26.19	0.100	0.028	0.976
PM10 배출량	톤	101.21	-0.157	-0.149	0.803

■ 자치행정분야

구분	단위	고유값	전국지자체대비(Z*)	자치구대비(Z*)	광주지역대비(Z*)
공무원 1인당 주민수	명	418	1.558	0.741	0.671
과장급 이상 상위직 공무원 비율	%	6.77	0.940	0.513	-1.307
재정규모 대비 인건비 비율		15.39	0.231	-0.862	-0.507
정보공개율		98.06	0.272	0.062	0.173
자치단체 청렴도지수		7.61	-0.140	-0.980	-0.582
교통안전지수		79.08	0.011	0.141	0.051
소방공무원 1인당 주민수		명	1,829	0.979	0.504
노인 천명당 노인여가복지시설수	개소	5.07	-0.654	1.745	-0.242
주민 만명당 병상수	개수	249.31	1.067	0.826	-0.437
국공립보육시설이용아동 비율	%	6.35	-0.709	-0.902	0.397

■ 지방재정분야

구분	단위	고유값	전국지자체대비(Z*)	자치구대비(Z*)	광주지역대비(Z*)
자체세입 비중	%	12.15	-0.259	-0.688	-0.135
지방세 비중		8.77	-0.398	-0.725	-0.192
1인당 지방세부담액	천원	123.0	-0.909	-0.617	-0.995
의무지출비율	%	87.29	1.273	0.361	0.899
자본시설지출비율		5.89	-1.732	-1.389	-1.065
사회복지비율		65.63	2.159	1.677	1.526
행사축제경비비율		0.19	-1.401	-0.915	-1.754
경상수지비율		115.53	2.400	1.349	0.832
관리채무비율		1.04	-0.487	0.333	-0.137
공기업부채비율		0.00	-0.460	-0.650	0.000

■ 지역발전분야

구분	단위	고유값	전국지자체대비(Z*)	자치구대비(Z*)	광주지역대비(Z*)
1인당 지방소득세	천원	128.12	-0.261	-0.339	-0.846
인구변화	명	-5,394	-0.900	-0.624	-1.183
취업특화도		0.098	0.089	0.071	-0.666
SOC 변화율	%	0.04	0.124	0.482	-0.050
생산가능인구 대비 서비스업변화율	%(십만명)	3.81	-0.565	-0.458	-0.841
생산가능인구 대비 제조업변화율	%(백만명)	-0.02	-0.016	0.245	0.380
인구소멸지수	Z*	1.40	0.678	0.629	0.055
쇠퇴지수			0.822	-0.062	0.411
노령의존율	%	15.98	-0.814	-0.391	-0.303
고용민감도		3.019	1.084	1.300	0.659

2) 요약그래프

■ 개황통계

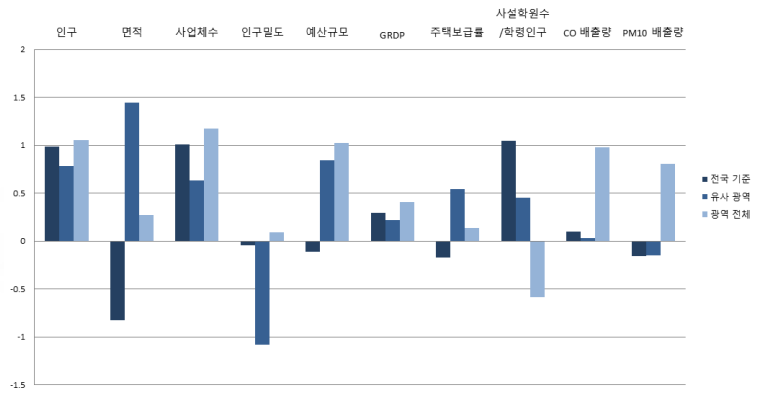
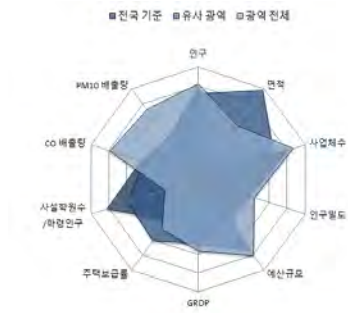

■ 자치행정분야

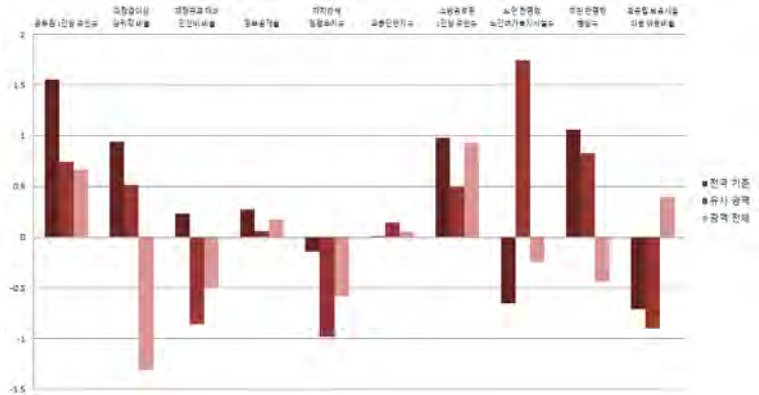
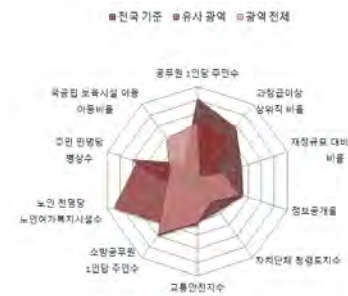

■ 지방재정분야

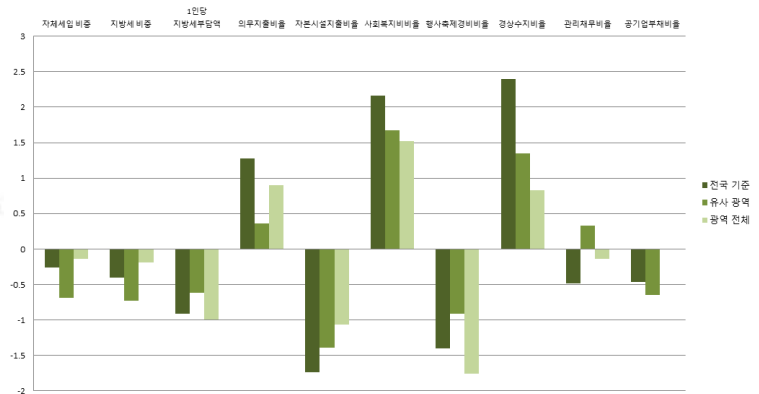

■ 지역발전분야

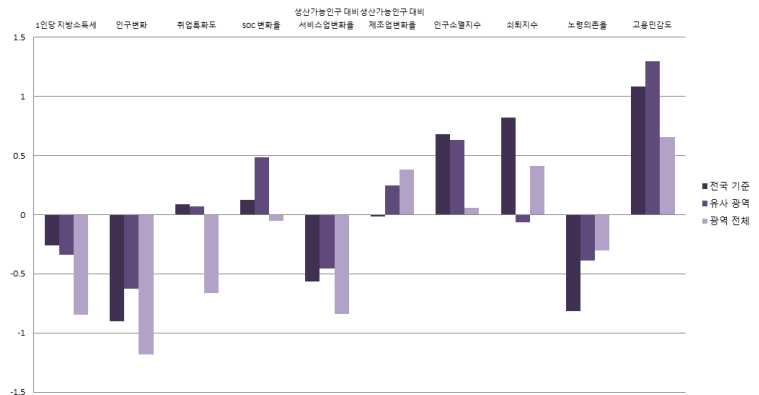

평가 범위

5-6. 광산구

1) 지표

■ 개황통계

구분	단위	고유값	전국지자체대비(Z*)	자치구대비(Z*)	광주지역대비(Z*)
인구	천명	403.05	0.811	0.532	0.779
면적	km ²	222.86	-0.555	3.554	1.641
사업체수	백개	280.26	0.688	0.207	0.572
인구밀도	명	1,809	-0.344	-1.357	-0.898
예산규모	백억원	49.18	-0.114	0.840	1.020
GRDP	천억원	105.56	0.709	0.825	1.230
주택보급률	%	106.10	0.098	1.134	1.273
사설학원수/학령인구	개소(천명)	10.03	0.756	0.235	-0.768
CO 배출량	백톤	26.14	0.098	0.026	0.970
PM10 배출량	톤	117.87	-0.148	-0.092	1.243

■ 자치행정분야

구분	단위	고유값	전국지자체대비(Z*)	자치구대비(Z*)	광주지역대비(Z*)
공무원 1인당 주민수	명	418	1.558	0.741	0.671
과장급 이상 상위직 공무원 비율	%	6.98	1.205	0.731	-0.815
재정규모 대비 인건비 비율		14.44	0.008	-1.078	-0.843
정보공개율		98.23	0.393	0.178	0.324
자치단체 청렴도지수		7.82	0.411	-0.312	0.267
교통안전지수		76.04	-0.703	-0.770	-1.033
소방공무원 1인당 주민수		명	1,663	0.745	0.258
노인 천명당 노인여가복지시설수	개소	8.07	-0.268	4.039	1.749
주민 만명당 병상수	개수	228.41	0.847	0.635	-0.570
국공립보육시설이용아동 비율	%	2.46	-0.989	-1.204	-0.934

■ 지방재정분야

구분	단위	고유값	전국지자체대비(Z*)	자치구대비(Z*)	광주지역대비(Z*)
자체세입 비중	%	15.83	0.114	-0.274	0.887
지방세 비중		12.15	-0.009	-0.252	0.991
1인당 지방세부담액	천원	187.9	-0.767	-0.304	0.438
의무지출비율	%	83.62	1.044	0.074	-0.549
자본시설지출비율		11.31	-1.307	-0.425	-0.209
사회복지비율		58.75	1.707	0.803	0.030
행사축제경비비율		0.41	-0.894	-0.118	0.543
경상수지비율		113.11	2.263	1.212	0.370
관리채무비율		0.65	-0.597	0.019	-0.514
공기업부채비율		0.00	-0.460	-0.650	0.000

■ 지역발전분야

구분	단위	고유값	전국지자체대비(Z*)	자치구대비(Z*)	광주지역대비(Z*)
1인당 지방소득세	천원	183.43	-0.124	-0.259	-0.119
인구변화	명	2,158	0.260	0.884	0.725
취업특화도		0.108	0.222	0.482	-0.034
SOC 변화율	%	0.31	0.171	0.600	1.738
생산가능인구 대비 서비스업변화율	%(십만명)	1.73	-0.642	-0.690	-1.130
생산가능인구 대비 제조업변화율	%(백만명)	0.18	0.108	1.244	0.965
인구소멸지수	Z*	5.14	2.474	2.568	1.608
쇠퇴지수			1.829	0.840	2.522
노령의존율	%	10.72	-1.178	-1.440	-1.093
고용민감도		1.766	0.361	0.508	-1.411

2) 요약그래프

■ 개황통계

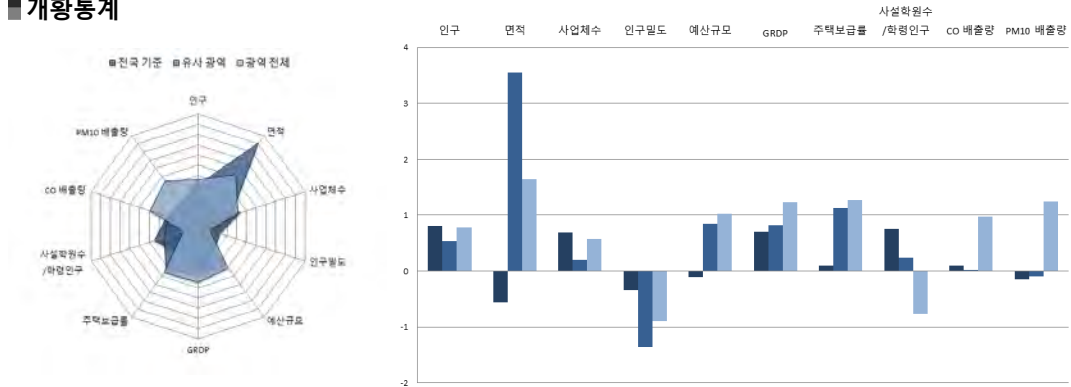

■ 자치행정분야

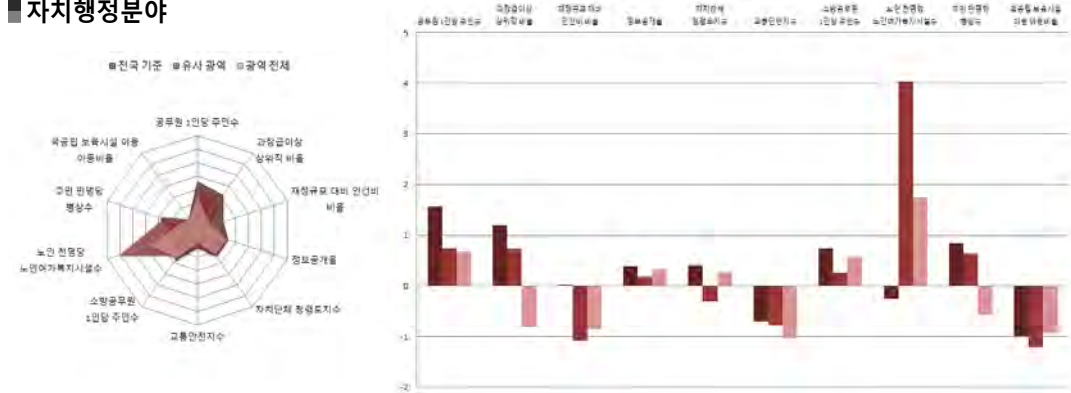

■ 지방재정분야

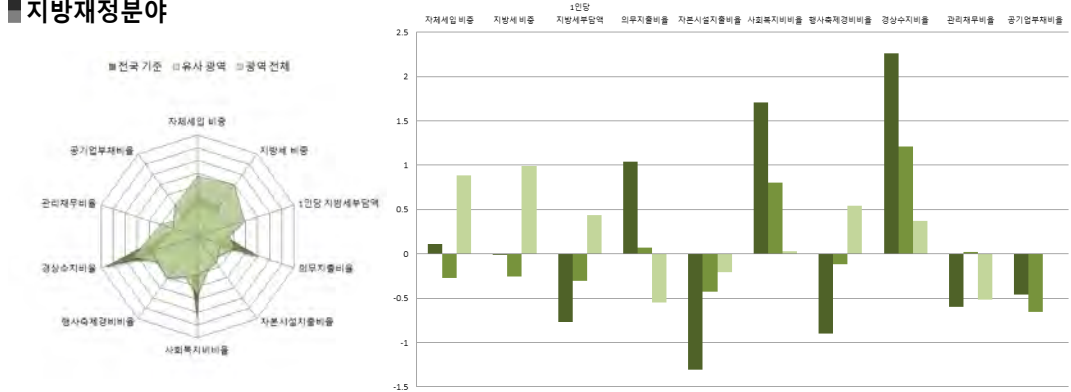

■ 지역발전분야

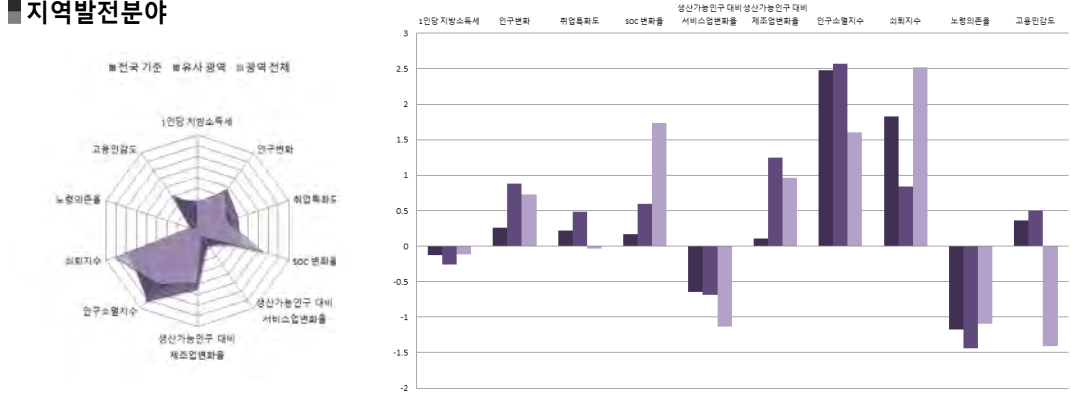

광역시



2017년도 지방자치연감
지표로 보는 **한국의 지방자치**

6. 대전광역시

- 6-1. 대전분청
- 6-2. 동구
- 6-3. 중구
- 6-4. 서구
- 6-5. 유성구
- 6-6. 대덕구



6-1. 대전본청

1) 지표

■ 개황통계

구분	단위	고유값	전국지자체대비(Z*)	시도본청대비(Z*)	대전지역대비(Z*)
인구	천명	1,514.37	5.873	-0.466	10.210
면적	km ²	539.35	0.277	-0.865	8.949
사업체수	백개	1,132.28	6.073	-0.500	13.256
인구밀도	명	2,808	-0.183	0.163	-0.226
예산규모	백억원	385.47	8.790	-0.586	50.075
GRDP	천억원	327.99	3.926	-0.470	8.371
주택보급률	%	102.38	-0.244	-0.425	0.000
사설학원수/학령인구	개소(천명)	7.85	0.033	-0.605	0.264
CO 배출량	백톤	118.97	4.015	-0.884	12.213
PM10 배출량	톤	384.48	-0.016	-0.697	11.252

■ 자치행정분야

구분	단위	고유값	전국지자체대비(Z*)	시도본청대비(Z*)	대전지역대비(Z*)
공무원 1인당 주민수	명	444	1.754	-0.192	0.650
과장급 이상 상위직 공무원 비율	%	4.70	-1.665	0.115	-5.948
재정규모 대비 인건비 비율		5.42	-2.106	1.000	-6.320
정보공개율		91.82	-4.171	-2.430	-8.899
자치단체 청렴도지수		7.41	-0.665	0.764	-3.856
교통안전지수		77.48	-0.364	-0.546	0.000
소방공무원 1인당 주민수	명	1,265	0.186	0.249	-0.703
노인 천명당 노인여가복지시설수	개소	3.20	-0.895	-0.936	-0.166
주민 만명당 병상수	개수	154.70	0.069	0.154	-0.031
국공립보육시설이용아동 비율	%	3.90	-0.885	-0.945	-0.194

■ 지방재정분야

구분	단위	고유값	전국지자체대비(Z*)	시도본청대비(Z*)	대전지역대비(Z*)
자체세입 비중	%	36.38	2.196	0.455	4.369
지방세 비중		34.84	2.603	0.416	5.416
1인당 지방세부담액	천원	923.6	0.839	-0.216	12.249
의무지출비율	%	48.11	-1.174	-0.365	-7.964
자본시설지출비율		9.16	-1.475	-0.237	-0.910
사회복지비비율		36.21	0.224	1.233	-3.260
행사축제경비비율		0.35	-1.033	0.510	1.067
경상수지비율		70.67	-0.141	-0.138	-4.339
관리채무비율		16.66	3.911	0.276	7.010
공기업부채비율		38.27	0.150	-0.883	0.000

■ 지역발전분야

구분	단위	고유값	전국지자체대비(Z*)	시도본청대비(Z*)	대전지역대비(Z*)
1인당 지방소득세	천원	189.71	-0.108	-0.453	0.005
인구변화	명	-5,153	-0.863	-0.227	-0.785
취업특화도		0.092	0.006	-0.494	-0.202
SOC 변화율	%	1.09	0.307	-0.356	2.251
생산가능인구 대비 서비스업변화율	%(십만명)	1.08	-0.665	-0.059	-1.473
생산가능인구 대비 제조업변화율	%(백만명)	0.00	-0.005	-0.451	0.338
인구소멸지수	Z*	2.06	0.993	1.473	0.000
쇠퇴지수			12.193	-2.460	15.614
노령의존율	%	14.95	-0.885	-0.861	-0.190
고용민감도		1.019	-0.069	-0.351	-0.095

2) 요약그래프

■ 개황통계

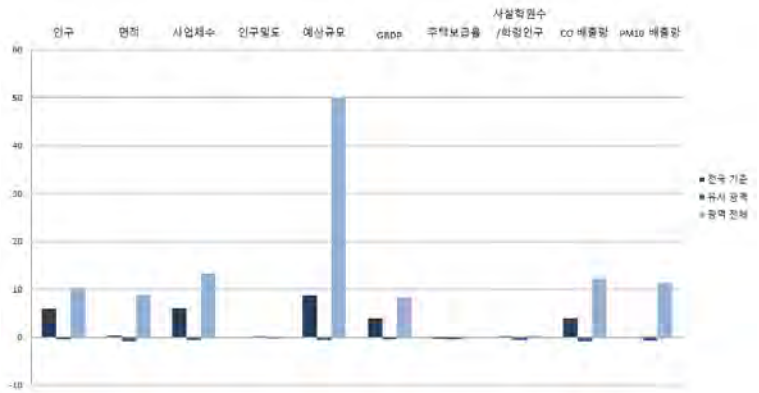

■ 자치행정분야

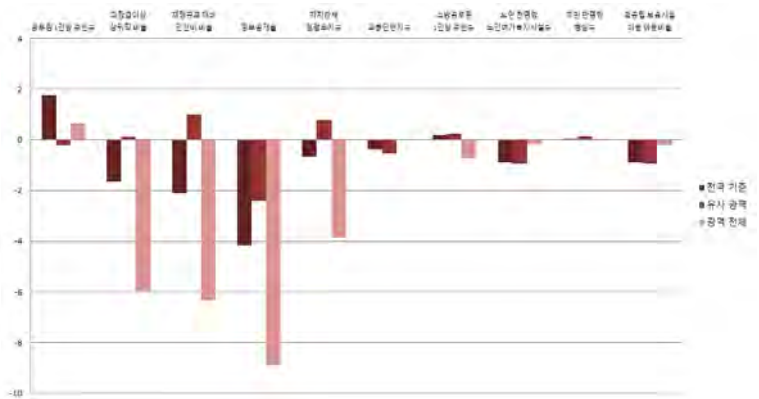

■ 지방재정분야

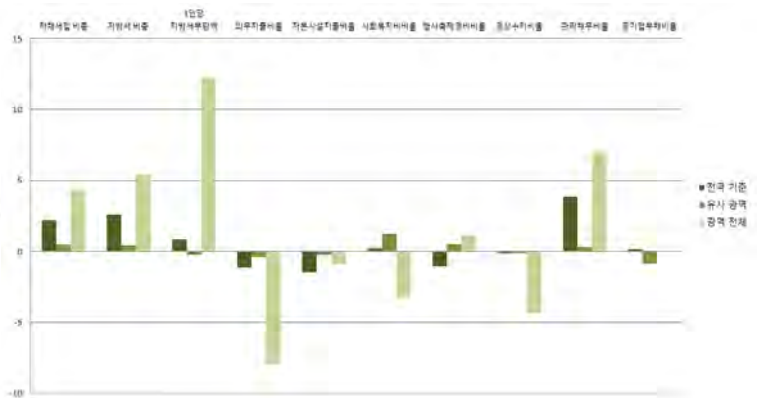
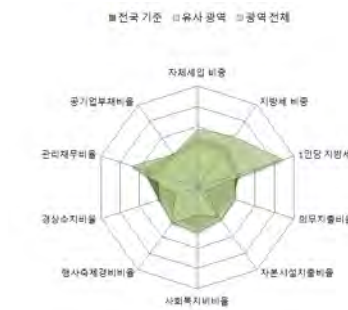

■ 지역발전분야

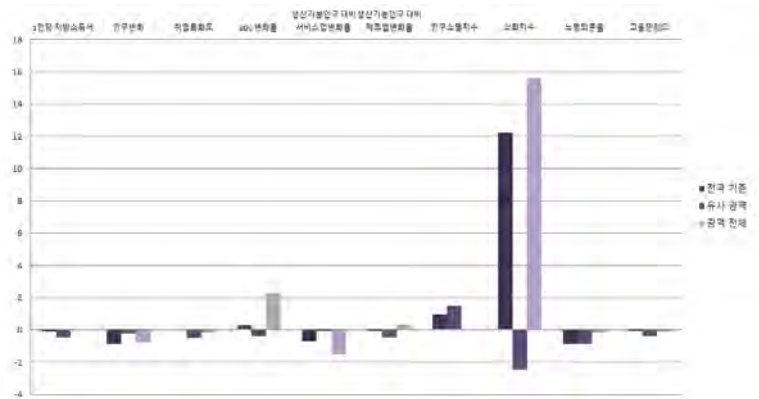

대전광역시

6-2. 동구

1) 지표

■ 개황통계

구분	단위	고유값	전국지자체대비(Z*)	자치구대비(Z*)	대전지역대비(Z*)
인구	천명	234.96	0.046	-0.594	-0.572
면적	km ²	136.66	-0.781	1.784	0.597
사업체수	백개	184.90	0.085	-0.589	-0.608
인구밀도	명	1,719	-0.359	-1.370	-0.976
예산규모	백억원	34.90	-0.493	-0.284	-0.104
GRDP	천억원	26.68	-0.432	-0.843	-1.242
주택보급률	%	102.70	-0.215	0.437	0.290
사설학원수/학령인구	개소(천명)	5.82	-0.639	-0.797	-1.452
CO 배출량	백톤	17.38	-0.272	-0.389	-0.823
PM10 배출량	톤	58.49	-0.178	-0.293	-0.673

■ 자치행정분야

구분	단위	고유값	전국지자체대비(Z*)	자치구대비(Z*)	대전지역대비(Z*)
공무원 1인당 주민수	명	299	0.678	-0.318	-0.775
과장급 이상 상위직 공무원 비율	%	6.11	0.109	-0.170	-1.044
재정규모 대비 인건비 비율		15.67	0.296	-0.799	-0.177
정보공개율		98.62	0.671	0.443	0.679
자치단체 청렴도지수		7.92	0.673	0.006	-0.734
교통안전지수	%	77.87	-0.274	-0.221	0.349
소방공무원 1인당 주민수		명	1,605	0.664	0.172
노인 천명당 노인여가복지시설수	개소	3.19	-0.896	0.307	-0.177
주민 만명당 병상수	개수	130.02	-0.191	-0.264	-0.580
국공립보육시설이용아동 비율	%	4.14	-0.868	-1.074	-0.111

■ 지방재정분야

구분	단위	고유값	전국지자체대비(Z*)	자치구대비(Z*)	대전지역대비(Z*)
자체세입 비중	%	10.23	-0.454	-0.904	-0.949
지방세 비중		7.54	-0.540	-0.897	-0.957
1인당 지방세부담액	천원	136.4	-0.880	-0.552	-0.853
의무지출비율	%	86.66	1.233	0.312	1.078
자본시설지출비율		8.60	-1.519	-0.907	-1.051
사회복지비율		60.36	1.813	1.008	1.016
행사축제경비비율		0.12	-1.563	-1.169	-1.124
경상수지비율		98.21	1.419	0.362	0.483
관리채무비율		5.19	0.682	3.670	1.744
공기업부채비율		0.00	-0.460	-0.650	0.000

■ 지역발전분야

구분	단위	고유값	전국지자체대비(Z*)	자치구대비(Z*)	대전지역대비(Z*)
1인당 지방소득세	천원	68.58	-0.408	-0.425	-1.113
인구변화	명	-4,747	-0.801	-0.495	-0.708
취업특화도	%	0.113	0.292	0.700	0.803
SOC 변화율		0.01	0.119	0.470	0.287
생산가능인구 대비 서비스업변화율	%(십만명)	4.23	-0.550	-0.411	-0.664
생산가능인구 대비 제조업변화율	%(백만명)	-0.08	-0.051	-0.038	-0.631
인구소멸지수	Z*	0.89	0.430	0.362	-0.643
쇠퇴지수			2.375	1.632	0.278
노령의존율	%	20.71	-0.486	0.554	1.001
고용민감도		1.419	0.162	0.289	0.254

2) 요약그래프

■ 개황통계

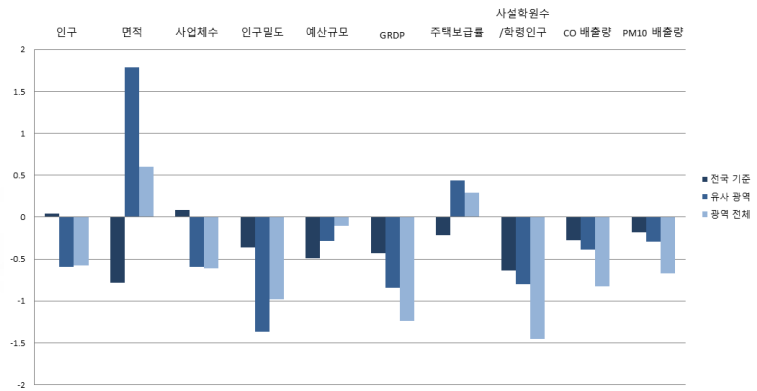

■ 자치행정분야

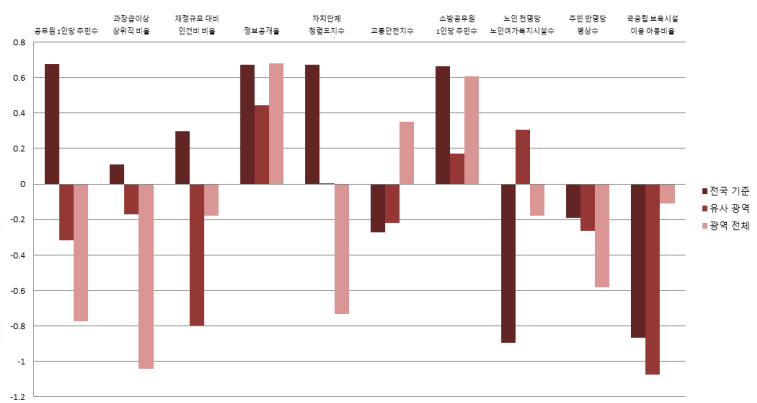
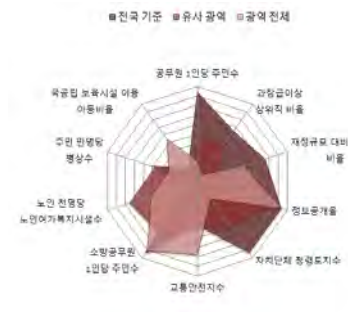

■ 지방재정분야

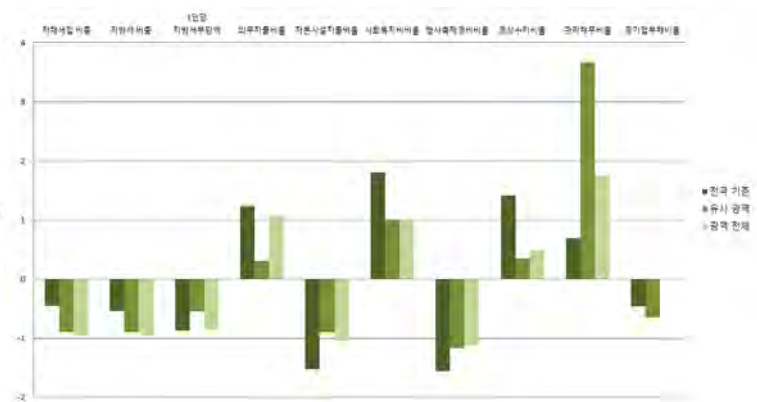

■ 지역발전분야

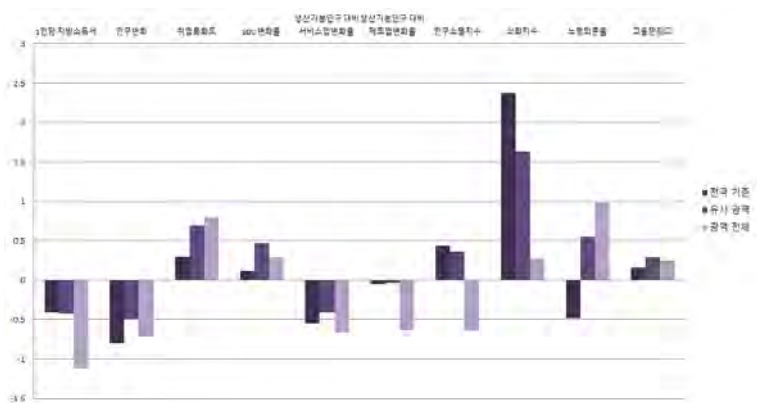
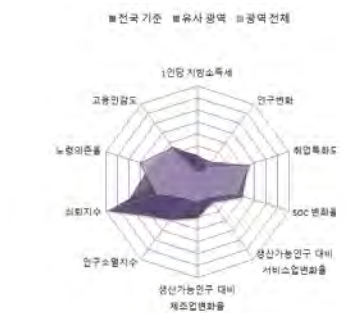

6-3. 중구

1) 지표

■ 개황통계

구분	단위	고유값	전국지자체대비(Z*)	자치구대비(Z*)	대전지역대비(Z*)
인구	천명	252.49	0.126	-0.476	-0.425
면적	km ²	62.14	-0.977	0.253	-0.948
사업체수	백개	203.07	0.200	-0.437	-0.342
인구밀도	명	4,063	0.019	-1.023	0.640
예산규모	백억원	32.33	-0.561	-0.487	-0.473
GRDP	천억원	43.07	-0.195	-0.496	-0.719
주택보급률	%	104.10	-0.086	0.724	1.559
사설학원수/학령인구	개소(천명)	8.09	0.115	-0.239	0.471
CO 배출량	백톤	20.20	-0.153	-0.256	-0.462
PM10 배출량	톤	48.07	-0.183	-0.328	-1.055

■ 자치행정분야

구분	단위	고유값	전국지자체대비(Z*)	자치구대비(Z*)	대전지역대비(Z*)
공무원 1인당 주민수	명	326	0.879	-0.076	-0.508
과장급 이상 상위직 공무원 비율	%	6.85	1.041	0.596	1.530
재정규모 대비 인건비 비율		18.48	0.955	-0.160	1.507
정보공개율		98.91	0.877	0.640	1.087
자치단체 청렴도지수		8.15	1.277	0.739	0.673
교통안전지수	%	78.15	-0.208	-0.137	0.603
소방공무원 1인당 주민수		명	1,470	0.475	-0.027
노인 천명당 노인여가복지시설수	개소	2.62	-0.969	-0.129	-0.852
주민 만명당 병상수	개수	230.82	0.872	0.657	1.663
국공립보육시설이용아동 비율	%	3.31	-0.928	-1.138	-0.398

■ 지방재정분야

구분	단위	고유값	전국지자체대비(Z*)	자치구대비(Z*)	대전지역대비(Z*)
자체세입 비중	%	11.81	-0.294	-0.726	-0.628
지방세 비중		8.85	-0.389	-0.714	-0.651
1인당 지방세부담액	천원	146.4	-0.858	-0.504	-0.687
의무지출비율	%	83.34	1.026	0.053	0.299
자본시설지출비율		14.87	-1.028	0.208	0.536
사회복지비율		57.06	1.596	0.589	0.432
행사축제경비비율		0.16	-1.471	-1.024	-0.743
경상수지비율		97.06	1.354	0.297	0.282
관리채무비율		1.16	-0.453	0.429	-0.106
공기업부채비율		0.00	-0.460	-0.650	0.000

■ 지역발전분야

구분	단위	고유값	전국지자체대비(Z*)	자치구대비(Z*)	대전지역대비(Z*)
1인당 지방소득세	천원	104.91	-0.318	-0.372	-0.777
인구변화	명	-3,861	-0.665	-0.318	-0.539
취업특화도		0.095	0.044	-0.068	-0.069
SOC 변화율	%	-0.39	0.049	0.296	-0.449
생산가능인구 대비 서비스업변화율	%(십만명)	12.42	-0.250	0.501	1.439
생산가능인구 대비 제조업변화율	%(백만명)	-0.10	-0.064	-0.140	-0.893
인구소멸지수	Z*	0.37	0.182	0.094	-0.927
쇠퇴지수			0.996	0.004	-1.787
노령의존율	%	20.74	-0.484	0.558	1.006
고용민감도		2.079	0.542	0.705	0.829

2) 요약그래프

■ 개황통계

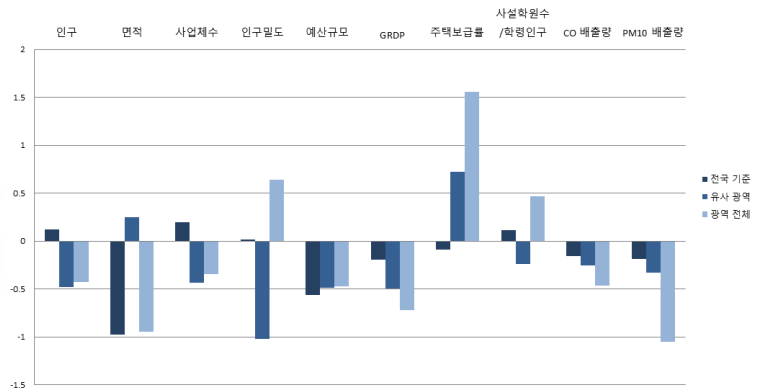

■ 자치행정분야

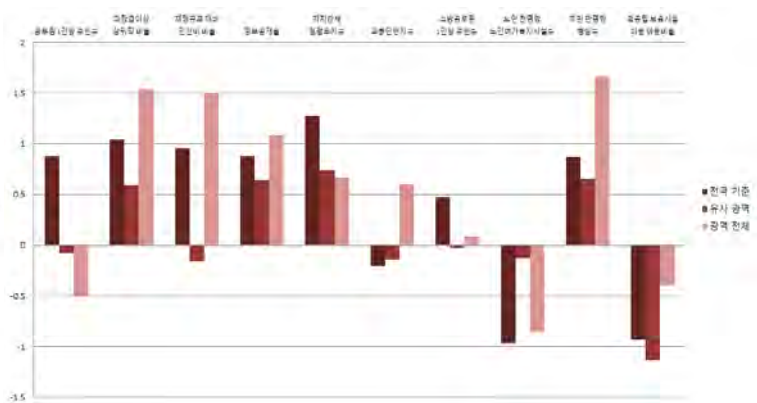
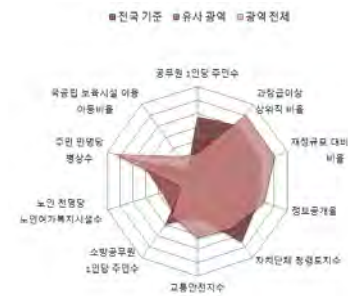

■ 지방재정분야

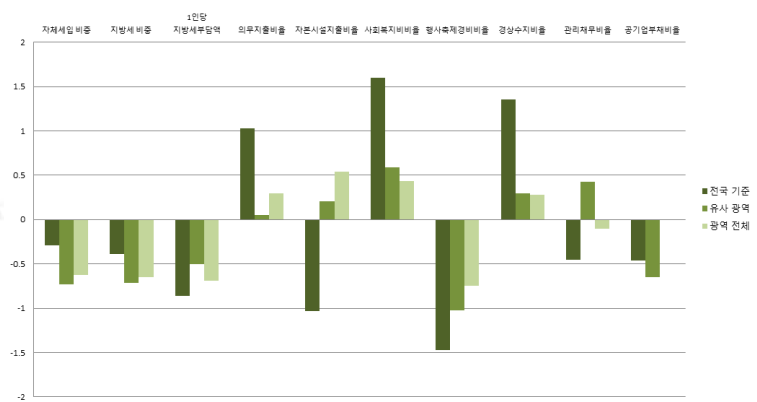

■ 지역발전분야

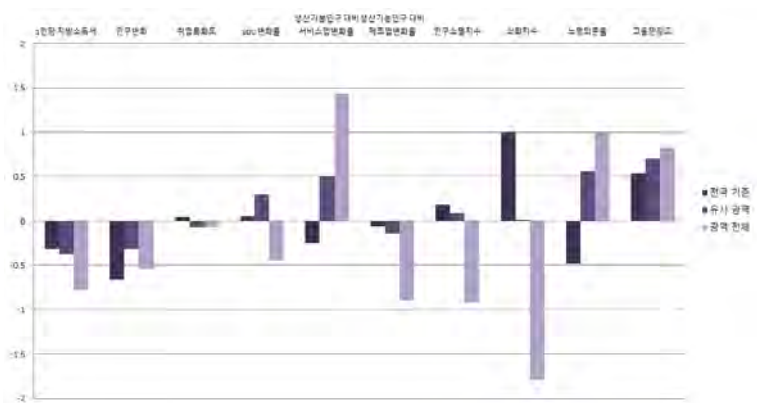
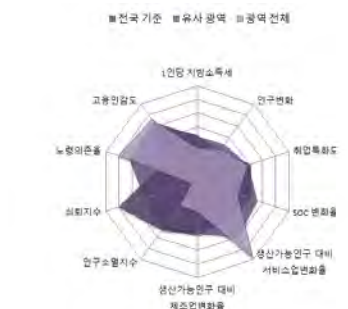

대전광역시

6-4. 서구

1) 지표

■ 개황통계

구분	단위	고유값	전국지자체대비(Z*)	자치구대비(Z*)	대전지역대비(Z*)
인구	천명	491.01	1.212	1.121	1.586
면적	km ²	95.50	-0.889	0.938	-0.257
사업체수	백개	345.26	1.098	0.749	1.739
인구밀도	명	5,142	0.193	-0.863	1.383
예산규모	백억원	46.87	-0.176	0.658	1.609
GRDP	천억원	89.56	0.478	0.487	0.764
주택보급률	%	101.30	-0.343	0.149	-0.979
사설학원수/학령인구	개소(천명)	9.02	0.422	-0.012	1.255
CO 배출량	백톤	34.13	0.435	0.404	1.327
PM10 배출량	톤	85.57	-0.164	-0.201	0.317

■ 자치행정분야

구분	단위	고유값	전국지자체대비(Z*)	자치구대비(Z*)	대전지역대비(Z*)
공무원 1인당 주민수	명	507	2.215	1.533	1.261
과장급 이상 상위직 공무원 비율	%	6.20	0.223	-0.077	-0.730
재정규모 대비 인건비 비율		15.39	0.231	-0.862	-0.345
정보공개율		97.85	0.123	-0.080	-0.406
자치단체 청렴도지수		7.89	0.595	-0.089	-0.918
교통안전지수		76.34	-0.633	-0.680	-1.035
소방공무원 1인당 주민수	명	1,716	0.820	0.337	1.036
노인 천명당 노인여가복지시설수	개소	2.71	-0.958	-0.061	-0.745
주민 만명당 병상수	개수	158.63	0.111	-0.003	0.057
국공립보육시설이용아동 비율	%	3.97	-0.880	-1.087	-0.170

■ 지방재정분야

구분	단위	고유값	전국지자체대비(Z*)	자치구대비(Z*)	대전지역대비(Z*)
자체세입 비중	%	16.18	0.149	-0.234	0.261
지방세 비중		12.50	0.031	-0.203	0.201
1인당 지방세부담액	천원	160.2	-0.828	-0.438	-0.457
의무지출비율	%	83.78	1.054	0.087	0.402
자본시설지출비율		10.43	-1.376	-0.582	-0.588
사회복지비율		57.66	1.635	0.665	0.538
행사축제경비비율		0.23	-1.309	-0.770	-0.076
경상수지비율		85.78	0.715	-0.346	-1.694
관리채무비율		0.00	-0.780	-0.503	-0.638
공기업부채비율		0.00	-0.460	-0.650	0.000

■ 지역발전분야

구분	단위	고유값	전국지자체대비(Z*)	자치구대비(Z*)	대전지역대비(Z*)
1인당 지방소득세	천원	170.45	-0.156	-0.278	-0.173
인구변화	명	-60	-0.080	0.441	0.185
취업특화도		0.086	-0.072	-0.430	-0.479
SOC 변화율	%	0.49	0.202	0.676	1.156
생산가능인구 대비 서비스업변화율	%(십만명)	9.21	-0.368	0.143	0.613
생산가능인구 대비 제조업변화율	%(백만명)	-0.08	-0.052	-0.047	-0.652
인구소멸지수	Z*	2.27	1.093	1.078	0.114
쇠퇴지수			3.519	2.969	2.382
노령의존율	%	12.94	-1.024	-0.997	-0.604
고용민감도		-0.227	-0.787	-0.752	-1.182

2) 요약그래프

■ 개황통계

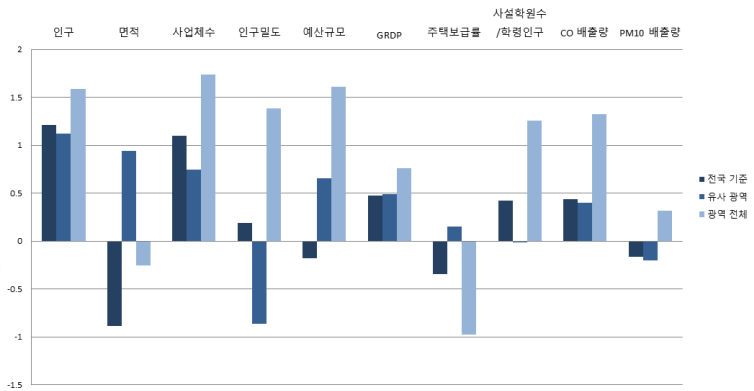

■ 자치행정분야



■ 지방재정분야

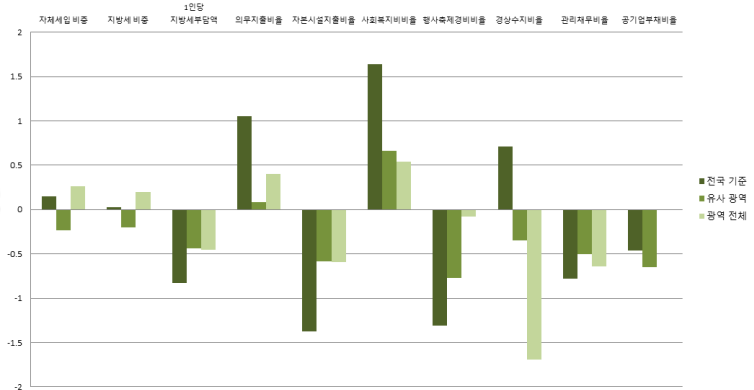

■ 지역발전분야

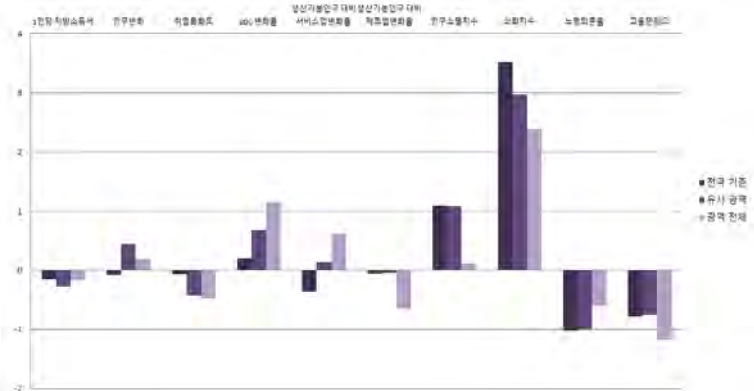
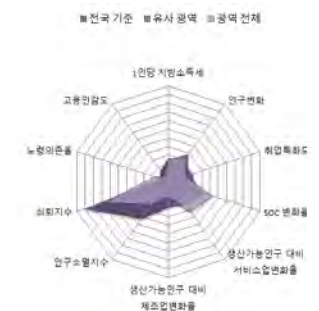

대전광역시

6-5. 유성구

1) 지표

■ 개황통계

구분	단위	고유값	전국지자체대비(Z*)	자치구대비(Z*)	대전지역대비(Z*)
인구	천명	343.22	0.539	0.132	0.340
면적	km ²	176.36	-0.677	2.599	1.420
사업체수	백개	220.02	0.307	-0.296	-0.094
인구밀도	명	1,946	-0.322	-1.336	-0.820
예산규모	백억원	35.98	-0.464	-0.199	0.051
GRDP	천억원	102.10	0.659	0.752	1.164
주택보급률	%	101.60	-0.316	0.211	-0.707
사설학원수/학령인구	개소(천명)	7.57	-0.058	-0.367	0.031
CO 배출량	백톤	30.03	0.262	0.210	0.800
PM10 배출량	톤	118.55	-0.148	-0.090	1.524

■ 자치행정분야

구분	단위	고유값	전국지자체대비(Z*)	자치구대비(Z*)	대전지역대비(Z*)
공무원 1인당 주민수	명	469	1.936	1.196	0.891
과장급 이상 상위직 공무원 비율	%	6.43	0.512	0.161	0.070
재정규모 대비 인건비 비율		13.91	-0.116	-1.198	-1.232
정보공개율		97.09	-0.418	-0.597	-1.476
자치단체 청렴도지수		7.97	0.805	0.166	-0.428
교통안전지수	%	78.75	-0.067	0.042	1.146
소방공무원 1인당 주민수		명	1,411	0.391	-0.115
노인 천명당 노인여가복지시설수	개소	4.72	-0.699	1.477	1.633
주민 만명당 병상수	개수	114.71	-0.352	-0.404	-0.921
국공립보육시설이용아동 비율	%	1.58	-1.052	-1.273	-0.997

■ 지방재정분야

구분	단위	고유값	전국지자체대비(Z*)	자치구대비(Z*)	대전지역대비(Z*)
자체세입 비중	%	22.76	0.816	0.506	1.599
지방세 비중		18.52	0.724	0.638	1.606
1인당 지방세부담액	천원	280.5	-0.565	0.142	1.545
의무지출비율	%	75.25	0.521	-0.579	-1.599
자본시설지출비율		18.52	-0.742	0.857	1.461
사회복지비율		46.13	0.877	-0.799	-1.503
행사축제경비비율		0.38	-0.963	-0.227	1.353
경상수지비율		100.62	1.555	0.500	0.905
관리채무비율		0.00	-0.780	-0.503	-0.638
공기업부채비율		0.00	-0.460	-0.650	0.000

■ 지역발전분야

구분	단위	고유값	전국지자체대비(Z*)	자치구대비(Z*)	대전지역대비(Z*)
1인당 지방소득세	천원	299.12	0.162	-0.093	1.015
인구변화	명	7,757	1.121	2.002	1.673
취업특화도	%	0.067	-0.326	-1.215	-1.370
SOC 변화율		0.12	0.137	0.515	0.475
생산가능인구 대비 서비스업변화율	%(십만명)	5.18	-0.515	-0.305	-0.421
생산가능인구 대비 제조업변화율	%(백만명)	0.06	0.035	0.659	1.171
인구소멸지수	Z*	5.04	2.428	2.518	1.637
쇠퇴지수			3.173	2.348	1.551
노령의존율	%	9.73	-1.247	-1.638	-1.267
고용민감도		2.287	0.662	0.837	1.010

2) 요약그래프

■ 개황통계

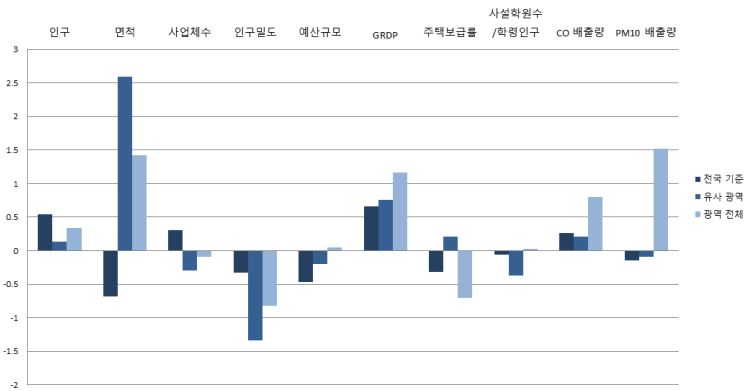
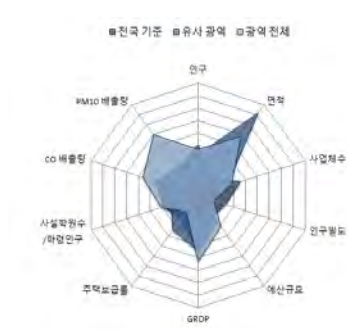

■ 자치행정분야

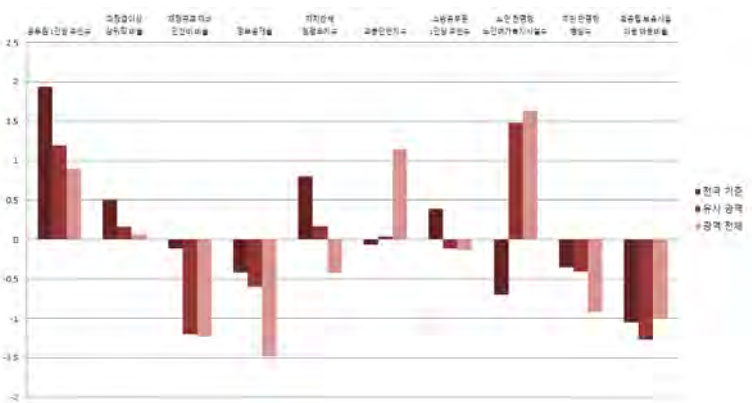

■ 지방재정분야

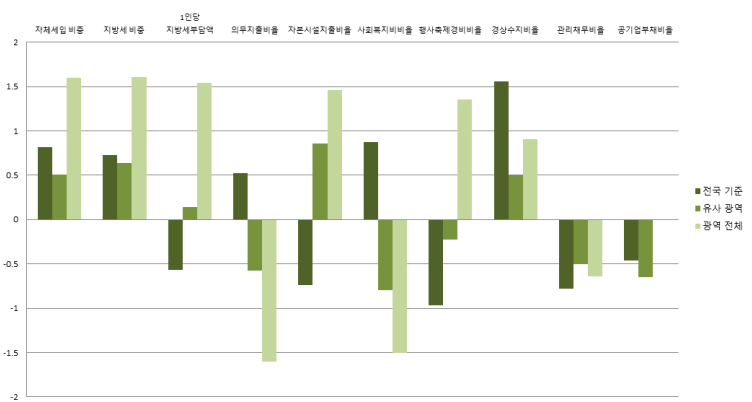

■ 지역발전분야

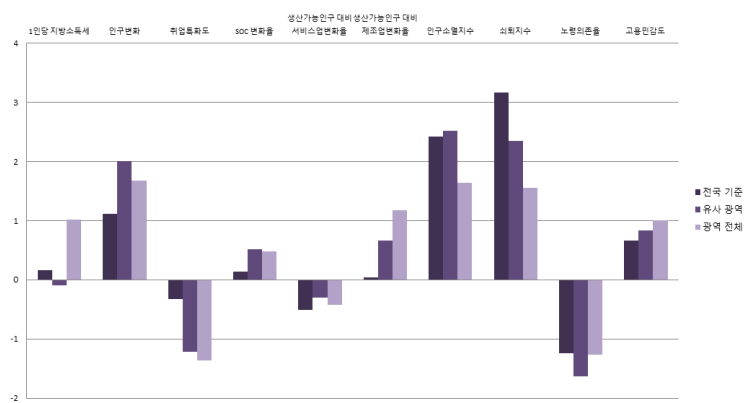
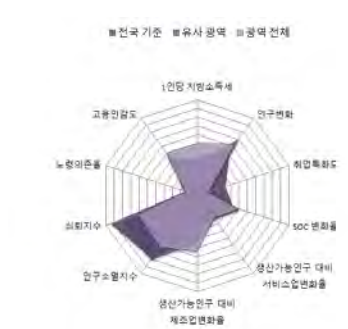

대전광역시

6-6. 대덕구

1) 지표

■ 개황통계

구분	단위	고유값	전국지자체대비(Z*)	자치구대비(Z*)	대전지역대비(Z*)
인구	천명	192.69	-0.147	-0.877	-0.929
면적	km ²	68.68	-0.960	0.388	-0.813
사업체수	백개	179.03	0.048	-0.638	-0.694
인구밀도	명	2,805	-0.184	-1.209	-0.227
예산규모	백억원	28.05	-0.674	-0.823	-1.084
GRDP	천억원	66.59	0.145	0.001	0.032
주택보급률	%	102.20	-0.260	0.334	-0.163
사설학원수/학령인구	개소(천명)	7.18	-0.190	-0.465	-0.306
CO 배출량	백톤	17.23	-0.278	-0.396	-0.842
PM10 배출량	톤	73.81	-0.170	-0.241	-0.113

■ 자치행정분야

구분	단위	고유값	전국지자체대비(Z*)	자치구대비(Z*)	대전지역대비(Z*)
공무원 1인당 주민수	명	289	0.607	-0.404	-0.869
과장급 이상 상위직 공무원 비율	%	6.46	0.550	0.192	0.174
재정규모 대비 인건비 비율		16.38	0.463	-0.637	0.248
정보공개율		98.22	0.386	0.171	0.115
자치단체 청렴도지수		8.27	1.592	1.120	1.408
교통안전지수		76.31	-0.640	-0.689	-1.063
소방공무원 1인당 주민수	명	1,034	-0.138	-0.672	-1.591
노인 천명당 노인여가복지시설수	개소	3.46	-0.861	0.513	0.142
주민 만명당 병상수	개수	146.25	-0.020	-0.116	-0.219
국공립보육시설이용아동 비율	%	9.30	-0.498	-0.672	1.675

■ 지방재정분야

구분	단위	고유값	전국지자체대비(Z*)	자치구대비(Z*)	대전지역대비(Z*)
자체세입 비중	%	13.51	-0.122	-0.535	-0.282
지방세 비중		10.79	-0.166	-0.442	-0.198
1인당 지방세부담액	천원	214.8	-0.709	-0.174	0.452
의무지출비율	%	81.30	0.899	-0.107	-0.180
자본시설지출비율		11.34	-1.305	-0.420	-0.358
사회복지비율		51.90	1.256	-0.066	-0.482
행사축제경비비율		0.30	-1.148	-0.517	0.591
경상수지비율		95.59	1.270	0.213	0.024
관리채무비율		0.60	-0.611	-0.021	-0.363
공기업부채비율		0.00	-0.460	-0.650	0.000

■ 지역발전분야

구분	단위	고유값	전국지자체대비(Z*)	자치구대비(Z*)	대전지역대비(Z*)
1인당 지방소득세	천원	302.75	0.171	-0.088	1.048
인구변화	명	-4,242	-0.723	-0.394	-0.612
취업특화도		0.120	0.381	0.975	1.116
SOC 변화율	%	-0.95	-0.049	0.055	-1.468
생산가능인구 대비 서비스업변화율	%(십만명)	3.05	-0.593	-0.542	-0.967
생산가능인구 대비 제조업변화율	%(백만명)	0.05	0.027	0.594	1.004
인구소멸지수	Z*	1.73	0.834	0.798	-0.182
쇠퇴지수			0.485	-0.498	-2.423
노령의존율	%	15.21	-0.867	-0.544	-0.135
고용민감도		0.083	-0.609	-0.556	-0.912

2) 요약그래프

■ 개황통계

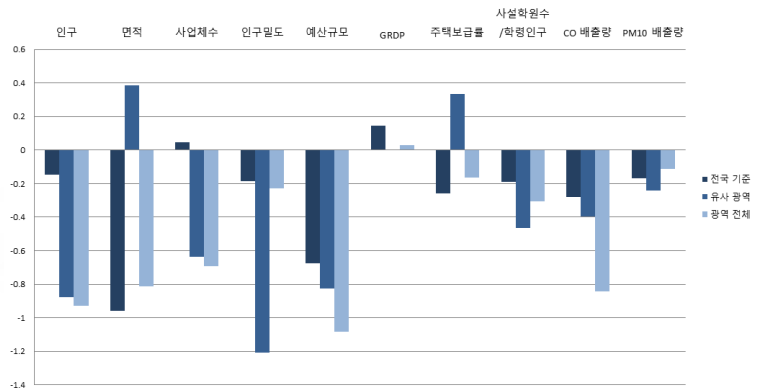

■ 자치행정분야

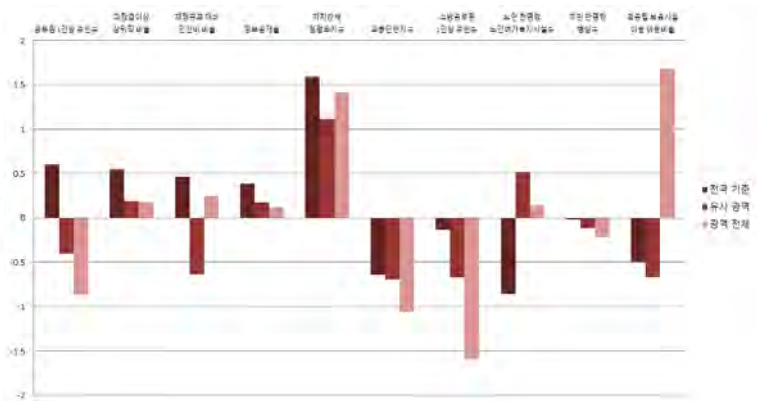

■ 지방재정분야

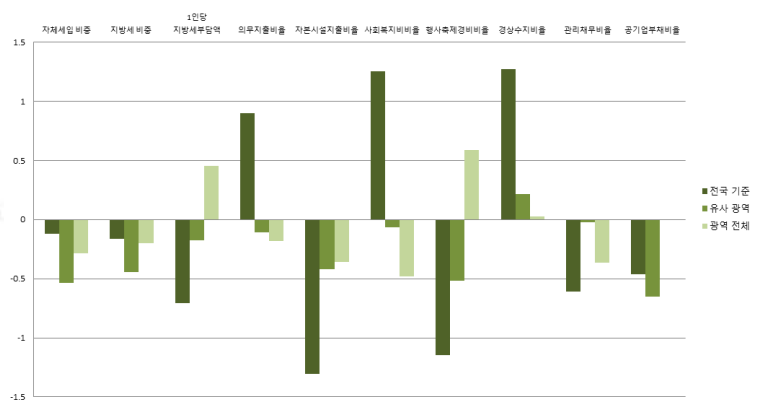
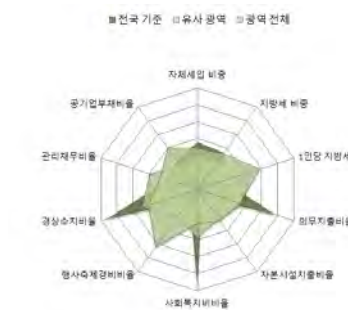

■ 지역발전분야

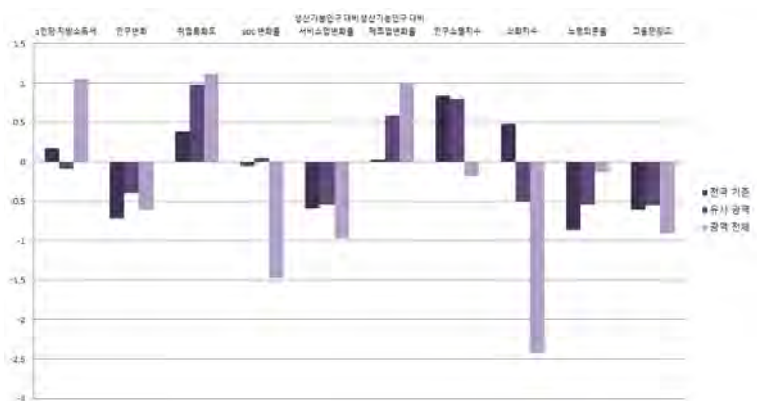

대전광역시



2017년도 지방자치연감
지표로 보는 **한국의 지방자치**

7. 울산광역시

- 7-1. 울산본청
- 7-2. 중구
- 7-3. 남구
- 7-4. 동구
- 7-5. 북구
- 7-6. 울주군



7-1. 울산본청

1) 지표

■ 개황통계

구분	단위	고유값	전국지자체대비(Z*)	시도본청대비(Z*)	울산지역대비(Z*)
인구	천명	1,172.30	4.315	-0.571	14.508
면적	km ²	1,060.79	1.648	-0.781	2.749
사업체수	백개	829.48	4.159	-0.627	7.880
인구밀도	명	1,105	-0.458	-0.272	-0.914
예산규모	백억원	323.44	7.148	-0.683	13.867
GRDP	천억원	670.18	8.875	-0.009	7.194
주택보급률	%	107.18	0.197	0.502	0.000
사설학원수/학령인구	개소(천명)	11.72	1.316	1.707	0.209
CO 배출량	백톤	308.56	12.013	-0.065	4.006
PM10 배출량	톤	3,668.53	1.616	-0.257	3.348

■ 자치행정분야

구분	단위	고유값	전국지자체대비(Z*)	시도본청대비(Z*)	울산지역대비(Z*)
공무원 1인당 주민수	명	446	1.764	-0.187	0.972
과장급 이상 상위직 공무원 비율	%	4.97	-1.326	0.399	-1.979
재정규모 대비 인건비 비율		5.27	-2.141	0.910	-3.541
정보공개율		96.42	-0.896	0.342	-1.076
자치단체 청렴도지수		7.33	-0.874	0.503	-1.967
교통안전지수		81.08	0.480	1.033	0.000
소방공무원 1인당 주민수	명	1,310	0.249	0.389	0.052
노인 천명당 노인여가복지시설수	개소	4.67	-0.706	-0.636	-0.041
주민 만명당 병상수	개수	131.18	-0.179	-0.266	-0.065
국공립보육시설이용아동 비율	%	6.42	-0.704	-0.507	0.027

■ 지방재정분야

구분	단위	고유값	전국지자체대비(Z*)	시도본청대비(Z*)	울산지역대비(Z*)
자체세입 비중	%	41.66	2.732	0.874	3.690
지방세 비중		39.89	3.185	0.830	4.392
1인당 지방세부담액	천원	1,253.1	1.558	0.464	2.291
의무지출비율	%	46.27	-1.289	-0.551	-2.228
자본시설지출비율		14.42	-1.063	0.310	-0.774
사회복지비비율		26.07	-0.443	-0.543	-1.857
행사축제경비비율		0.26	-1.240	0.120	-2.217
경상수지비율		66.56	-0.374	-0.941	-1.201
관리채무비율		16.42	3.844	0.238	43.017
공기업부채비율		66.73	0.603	-0.688	0.125

■ 지역발전분야

구분	단위	고유값	전국지자체대비(Z*)	시도본청대비(Z*)	울산지역대비(Z*)
1인당 지방소득세	천원	401.37	0.415	2.182	-0.023
인구변화	명	-1,659	-0.326	-0.163	-0.482
취업특화도		0.094	0.033	-0.444	0.120
SOC 변화율	%	9.03	1.693	1.391	7.266
생산가능인구 대비 서비스업변화율	%(십만명)	1.07	-0.666	-0.065	-1.439
생산가능인구 대비 제조업변화율	%(백만명)	0.00	-0.001	-0.265	0.227
인구소멸지수	Z*	3.19	1.536	2.385	0.000
쇠퇴지수			4.830	-4.320	16.363
노령의존율	%	11.82	-1.102	-1.451	0.004
고용민감도		0.404	-0.423	-0.896	0.143

2) 요약그래프

■ 개황통계

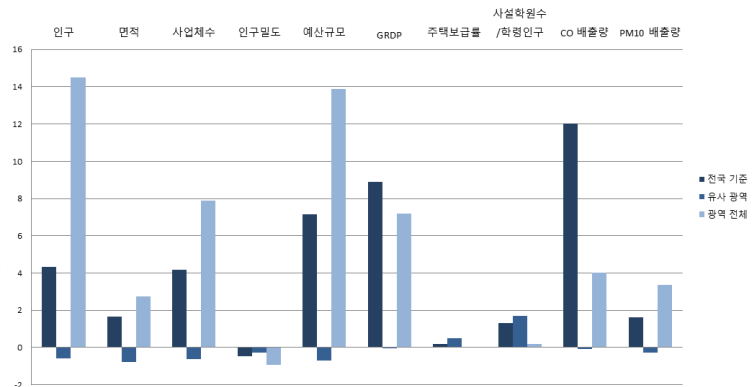

■ 자치행정분야

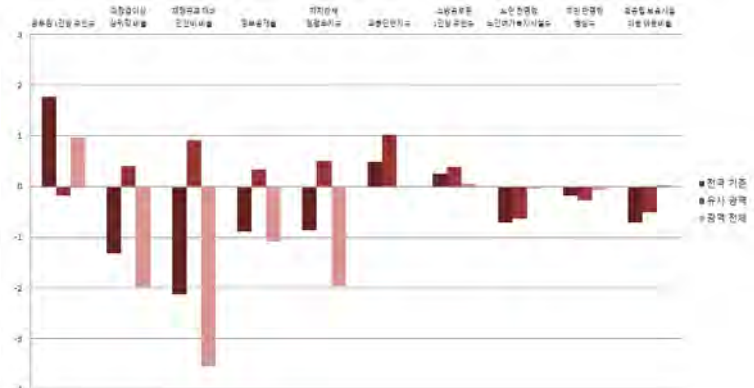

■ 지방재정분야

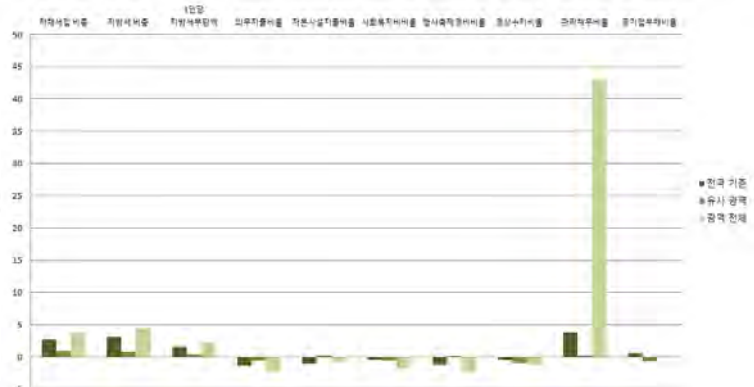

■ 지역발전분야

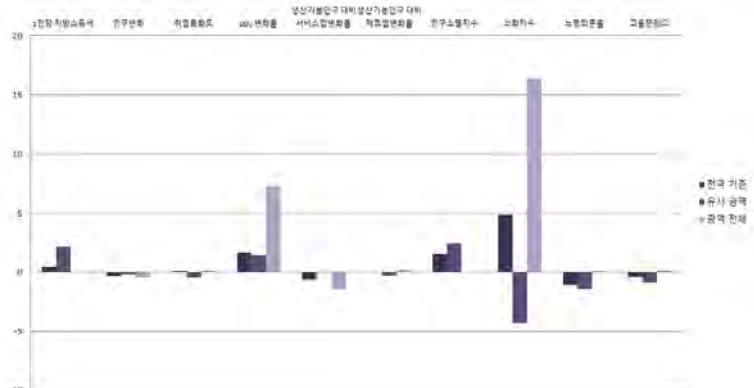
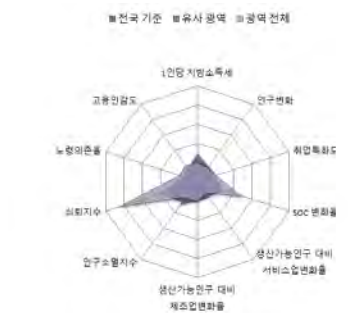

예산편성

7-2. 중구

1) 지표

■ 개황통계

구분	단위	고유값	전국지자체대비(Z*)	자치구대비(Z*)	울산지역대비(Z*)
인구	천명	242.54	0.080	-0.543	0.125
면적	km ²	37.01	-1.043	-0.263	-0.567
사업체수	백개	163.29	-0.052	-0.769	-0.031
인구밀도	명	6,553	0.420	-0.654	1.149
예산규모	백억원	27.31	-0.694	-0.882	-0.436
GRDP	천억원	31.95	-0.356	-0.731	-1.370
주택보급률	%	105.40	0.033	0.991	-0.752
사설학원수/학령인구	개소(천명)	10.67	0.969	0.393	-0.099
CO 배출량	백톤	14.45	-0.395	-0.528	-0.767
PM10 배출량	톤	47.35	-0.183	-0.330	-0.783

■ 자치행정분야

구분	단위	고유값	전국지자체대비(Z*)	자치구대비(Z*)	울산지역대비(Z*)
공무원 1인당 주민수	명	395	1.390	0.540	0.392
과장급 이상 상위직 공무원 비율	%	7.50	1.859	1.270	0.597
재정규모 대비 인건비 비율		15.70	0.303	-0.792	0.159
정보공개율		98.73	0.749	0.518	0.903
자치단체 청렴도지수		8.05	1.014	0.420	0.627
교통안전지수	%	80.23	0.281	0.486	-0.406
소방공무원 1인당 주민수		명	1,247	0.162	-0.356
노인 천명당 노인여가복지시설수	개소	2.03	-1.045	-0.581	-0.811
주민 만명당 병상수	개수	240.29	0.972	0.744	1.473
국공립보육시설이용아동 비율	%	4.82	-0.819	-1.021	-0.833

■ 지방재정분야

구분	단위	고유값	전국지자체대비(Z*)	자치구대비(Z*)	울산지역대비(Z*)
자체세입 비중	%	11.65	-0.310	-0.744	-1.569
지방세 비중		8.82	-0.393	-0.718	-1.584
1인당 지방세부담액	천원	143.0	-0.865	-0.520	-0.751
의무지출비율	%	88.10	1.323	0.424	1.044
자본시설지출비율		18.72	-0.727	0.893	-0.425
사회복지비비율		49.49	1.098	-0.372	0.702
행사축제경비비율		1.13	0.766	2.490	0.714
경상수지비율		114.56	2.345	1.294	0.580
관리채무비율		0.00	-0.780	-0.503	-0.730
공기업부채비율		55.45	0.423	-0.086	-0.055

■ 지역발전분야

구분	단위	고유값	전국지자체대비(Z*)	자치구대비(Z*)	울산지역대비(Z*)
1인당 지방소득세	천원	116.45	-0.290	-0.356	-1.130
인구변화	명	-2,072	-0.390	0.039	-0.631
취업특화도	%	0.122	0.409	1.062	1.502
SOC 변화율		0.03	0.121	0.475	-0.372
생산가능인구 대비 서비스업변화율	%(십만명)	8.19	-0.405	0.030	0.405
생산가능인구 대비 제조업변화율	%(백만명)	-0.09	-0.059	-0.100	-0.218
인구소멸지수	Z*	1.12	0.543	0.484	-1.072
쇠퇴지수			0.231	-1.345	1.734
노령의존율	%	13.60	-0.978	-0.865	0.621
고용민감도		0.415	-0.417	-0.346	0.149

2) 요약그래프

■ 개황통계

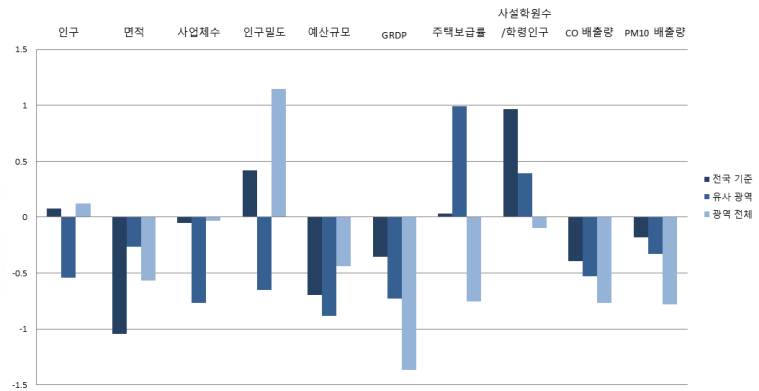
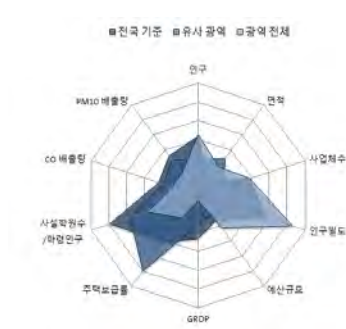

■ 자치행정분야

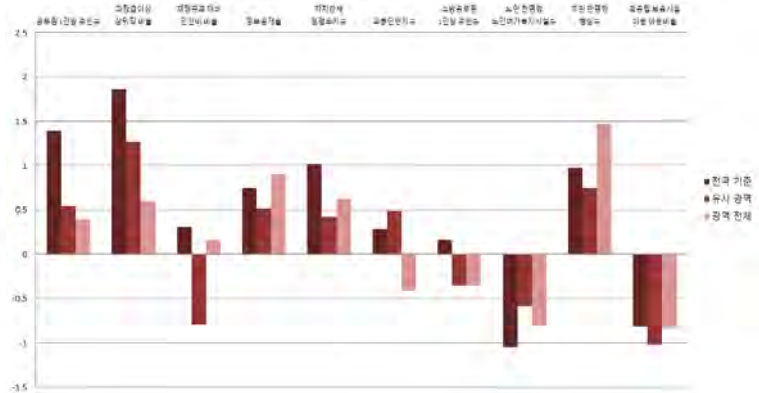
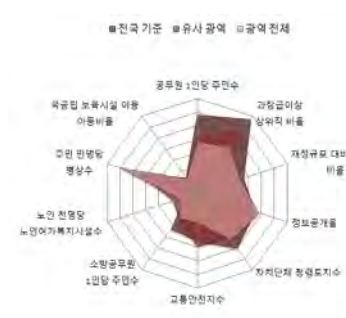

■ 지방재정분야

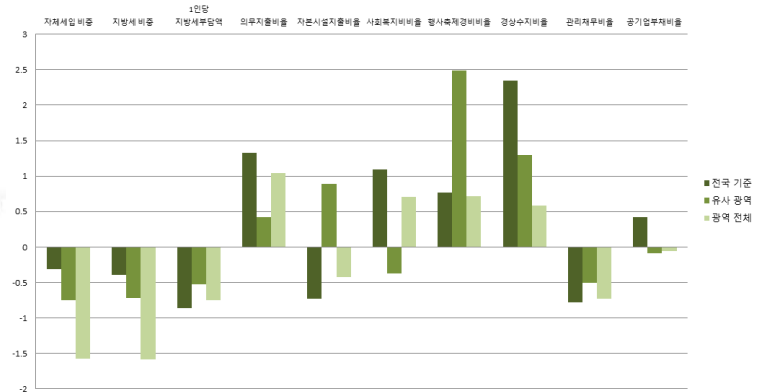
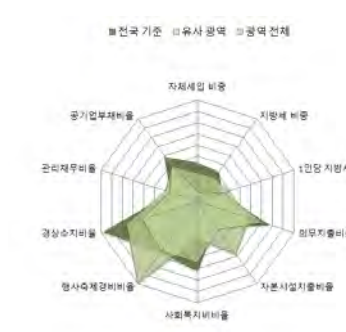

■ 지역발전분야

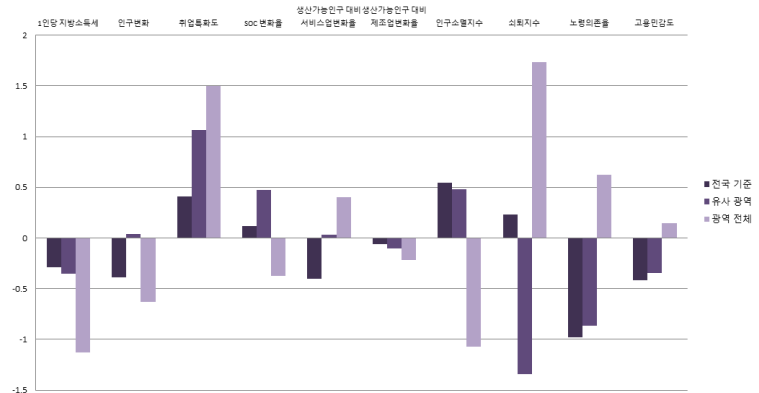
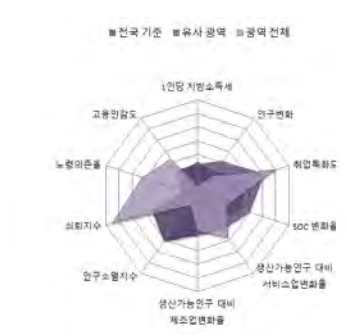

예산편성

7-3. 남구

1) 지표

■ 개황통계

구분	단위	고유값	전국지자체대비(Z*)	자치구대비(Z*)	울산지역대비(Z*)
인구	천명	340.71	0.527	0.115	1.644
면적	km ²	73.05	-0.948	0.477	-0.451
사업체수	백개	305.47	0.847	0.417	1.657
인구밀도	명	4,664	0.116	-0.933	0.434
예산규모	백억원	36.57	-0.448	-0.153	0.011
GRDP	천억원	233.60	2.561	3.533	1.336
주택보급률	%	105.20	0.015	0.949	-0.837
시설학원수/학령인구	개소(천명)	16.93	3.047	1.931	1.743
CO 배출량	백톤	115.97	3.888	4.277	0.881
PM10 배출량	톤	1,664.79	0.620	5.127	1.062

■ 자치행정분야

구분	단위	고유값	전국지자체대비(Z*)	자치구대비(Z*)	울산지역대비(Z*)
공무원 1인당 주민수	명	481	2.022	1.300	1.374
과장급 이상 상위직 공무원 비율	%	7.07	1.318	0.824	0.159
재정규모 대비 인건비 비율		15.57	0.273	-0.821	0.113
정보공개율		96.95	-0.518	-0.692	-0.622
자치단체 청렴도지수		7.95	0.752	0.102	0.267
교통안전지수		77.88	-0.271	-0.218	-1.529
소방공무원 1인당 주민수		명	1,456	0.455	-0.048
노인 천명당 노인여가복지시설수	개소	2.97	-0.924	0.138	-0.537
주민 만명당 병상수	개수	63.43	-0.893	-0.873	-1.020
국공립보육시설이용아동 비율	%	7.54	-0.624	-0.809	0.629

■ 지방재정분야

구분	단위	고유값	전국지자체대비(Z*)	자치구대비(Z*)	울산지역대비(Z*)
자체세입 비중	%	27.23	1.269	1.010	1.161
지방세 비중		21.56	1.074	1.063	0.867
1인당 지방세부담액	천원	291.9	-0.540	0.197	-0.343
의무지출비율	%	75.77	0.553	-0.539	0.080
자본시설지출비율		17.32	-0.836	0.644	-0.539
사회복지비율		46.93	0.929	-0.697	0.422
행사축제경비비율		0.43	-0.848	-0.046	-1.644
경상수지비율		81.43	0.468	-0.594	-0.649
관리채무비율		0.70	-0.583	0.060	1.135
공기업부채비율		144.85	1.847	0.824	1.377

■ 지역발전분야

구분	단위	고유값	전국지자체대비(Z*)	자치구대비(Z*)	울산지역대비(Z*)
1인당 지방소득세	천원	425.96	0.476	0.089	0.073
인구변화	명	-3,000	-0.532	-0.146	-0.968
취업특화도		0.100	0.115	0.153	0.423
SOC 변화율	%	0.05	0.126	0.487	-0.350
생산가능인구 대비 서비스업변화율	%(십만명)	6.83	-0.455	-0.122	0.052
생산가능인구 대비 제조업변화율	%(백만명)	-0.10	-0.065	-0.149	-0.264
인구소멸지수	Z*	2.41	1.162	1.152	-0.404
쇠퇴지수			-1.013	-2.308	1.893
노령의존율	%	10.68	-1.181	-1.448	-0.393
고용민감도		1.372	0.135	0.259	0.681

2) 요약그래프

■ 개황통계

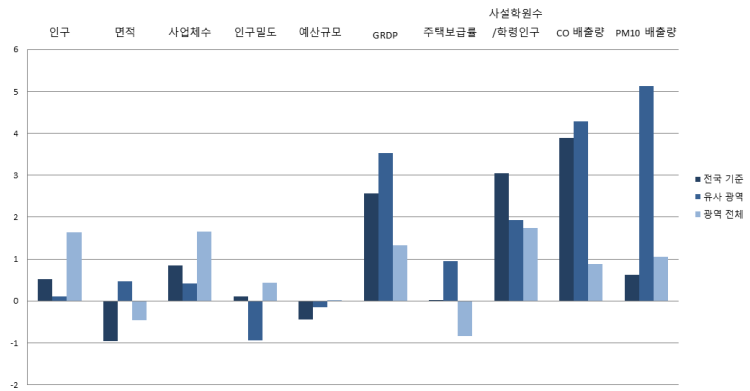

■ 자치행정분야

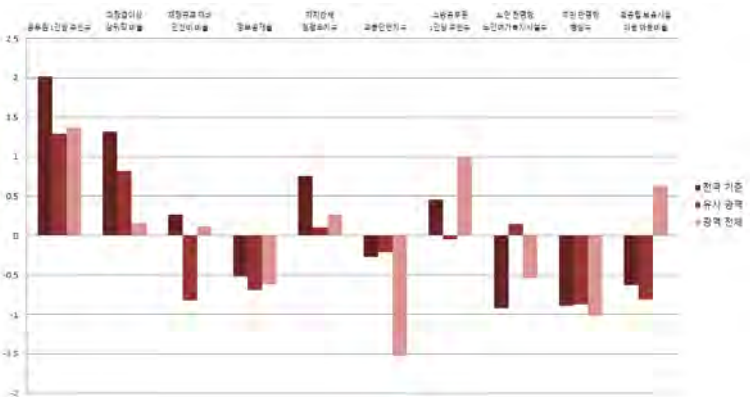

■ 지방재정분야

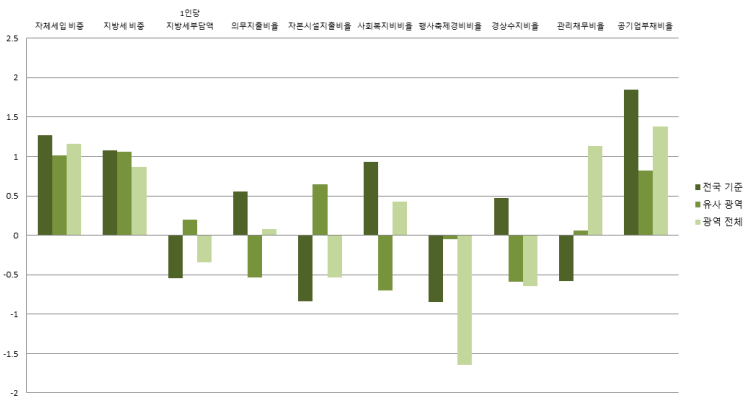
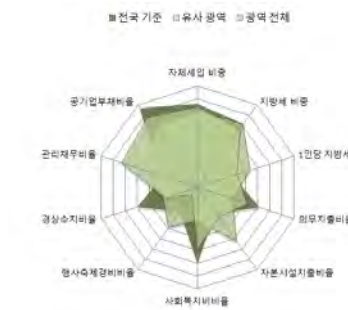

■ 지역발전분야

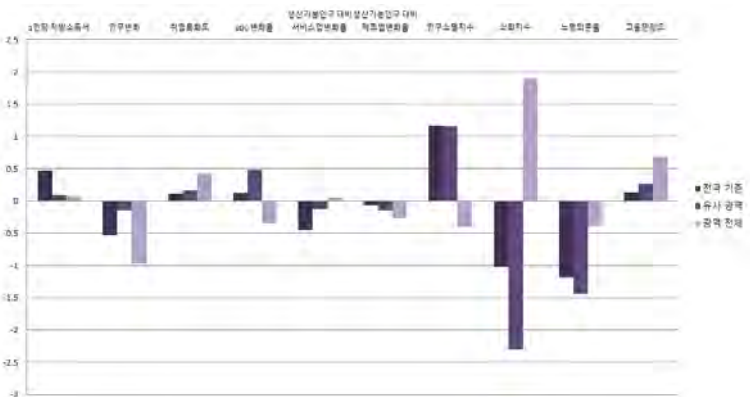
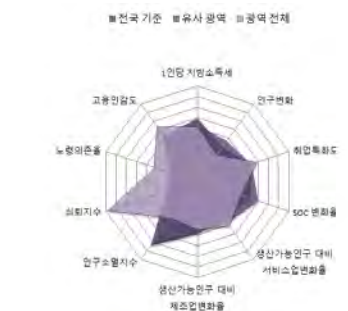

예산편성

7-4. 동구

1) 지표

■ 개황통계

구분	단위	고유값	전국지자체대비(Z*)	자치구대비(Z*)	울산지역대비(Z*)
인구	천명	174.51	-0.230	-0.998	-0.927
면적	km ²	36.04	-1.046	-0.283	-0.570
사업체수	백개	89.14	-0.520	-1.388	-0.911
인구밀도	명	4,843	0.144	-0.907	0.502
예산규모	백억원	21.21	-0.855	-1.362	-0.731
GRDP	천억원	102.35	0.663	0.758	-0.425
주택보급률	%	109.00	0.364	1.729	0.769
사설학원수/학령인구	개소(천명)	9.73	0.658	0.163	-0.375
CO 배출량	백톤	18.74	-0.214	-0.325	-0.697
PM10 배출량	톤	155.33	-0.130	0.034	-0.660

■ 자치행정분야

구분	단위	고유값	전국지자체대비(Z*)	자치구대비(Z*)	울산지역대비(Z*)
공무원 1인당 주민수	명	339	0.976	0.040	-0.252
과장급 이상 상위직 공무원 비율	%	7.98	2.463	1.767	1.085
재정규모 대비 인건비 비율		17.89	0.816	-0.294	0.936
정보공개율		98.88	0.856	0.620	1.032
자치단체 청렴도지수		8.09	1.119	0.548	0.771
교통안전지수	%	83.20	0.978	1.376	1.013
소방공무원 1인당 주민수		명	1,232	0.140	-0.379
노인 천명당 노인여가복지시설수	개소	2.55	-0.978	-0.183	-0.660
주민 만명당 병상수	개수	146.23	-0.020	-0.116	0.147
국공립보육시설이용아동 비율	%	6.94	-0.667	-0.856	0.306

■ 지방재정분야

구분	단위	고유값	전국지자체대비(Z*)	자치구대비(Z*)	울산지역대비(Z*)
자체세입 비중	%	20.39	0.576	0.240	-0.038
지방세 비중		17.10	0.561	0.440	0.009
1인당 지방세부담액	천원	256.7	-0.617	0.028	-0.439
의무지출비율	%	85.72	1.175	0.238	0.858
자본시설지출비율		18.73	-0.726	0.894	-0.424
사회복지비율		48.14	1.009	-0.544	0.555
행사축제경비비율		1.18	0.881	2.671	0.883
경상수지비율		126.52	3.022	1.976	1.024
관리채무비율		0.67	-0.591	0.035	1.055
공기업부채비율		0.00	-0.460	-0.650	-0.944

■ 지역발전분야

구분	단위	고유값	전국지자체대비(Z*)	자치구대비(Z*)	울산지역대비(Z*)
1인당 지방소득세	천원	249.74	0.040	-0.164	-0.612
인구변화	명	-488	-0.146	0.356	-0.057
취업특화도	%	0.070	-0.293	-1.113	-1.078
SOC 변화율		-0.16	0.089	0.395	-0.530
생산가능인구 대비 서비스업변화율	%(십만명)	12.13	-0.261	0.469	1.424
생산가능인구 대비 제조업변화율	%(백만명)	-0.36	-0.217	-1.379	-1.428
인구소멸지수	Z*	4.44	2.136	2.204	0.649
쇠퇴지수			-5.974	-7.112	-4.109
노령의존율	%	10.33	-1.205	-1.517	-0.514
고용민감도		-2.862	-2.307	-2.417	-1.674

2) 요약그래프

■ 개황통계

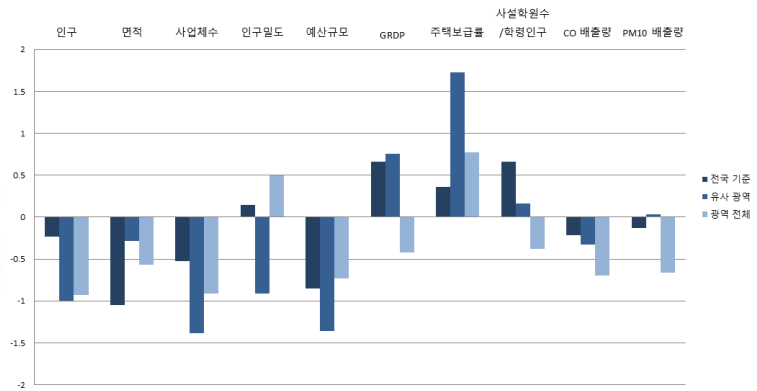

■ 자치행정분야

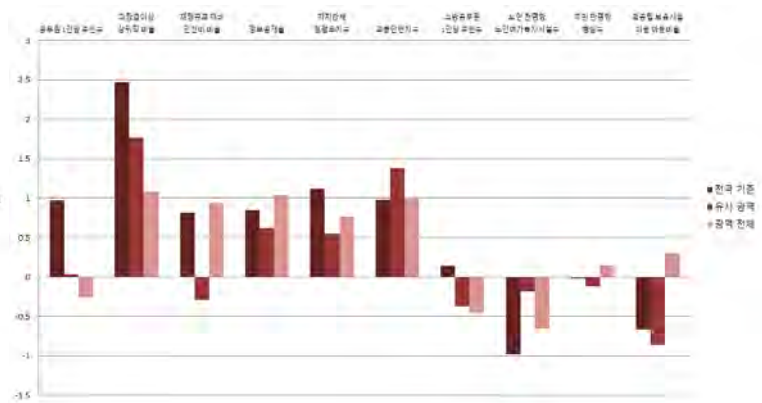
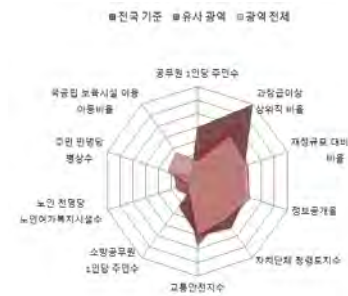

■ 지방재정분야

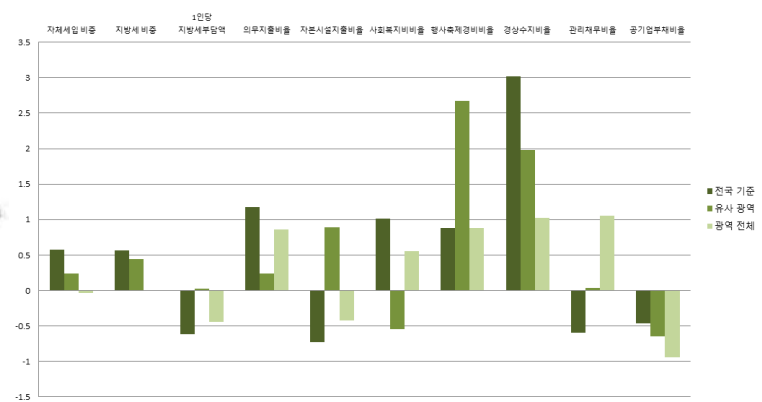

■ 지역발전분야

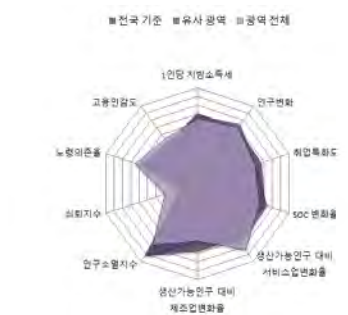

예산편성

7-5. 복구

1) 지표

■ 개황통계

구분	단위	고유값	전국지자체대비(Z*)	자치구대비(Z*)	울산지역대비(Z*)
인구	천명	195.29	-0.135	-0.859	-0.606
면적	km ²	157.33	-0.727	2.208	-0.178
사업체수	백개	111.57	-0.379	-1.201	-0.645
인구밀도	명	1,241	-0.436	-1.441	-0.862
예산규모	백억원	24.66	-0.764	-1.091	-0.564
GRDP	천억원	139.00	1.193	1.532	0.067
주택보급률	%	105.90	0.079	1.093	-0.541
사설학원수/학령인구	개소(천명)	8.68	0.309	-0.095	-0.684
CO 배출량	백톤	18.40	-0.228	-0.341	-0.703
PM10 배출량	톤	80.25	-0.167	-0.219	-0.745

■ 자치행정분야

구분	단위	고유값	전국지자체대비(Z*)	자치구대비(Z*)	울산지역대비(Z*)
공무원 1인당 주민수	명	348	1.044	0.123	-0.146
과장급 이상 상위직 공무원 비율	%	6.61	0.739	0.348	-0.310
재정규모 대비 인건비 비율		16.61	0.516	-0.585	0.482
정보공개율		97.68	0.002	-0.196	0.003
자치단체 청렴도지수		7.40	-0.691	-1.649	-1.714
교통안전지수	%	82.36	0.781	1.124	0.612
소방공무원 1인당 주민수		명	1,111	-0.030	-0.558
노인 천명당 노인여가복지시설수	개소	6.37	-0.487	2.739	0.455
주민 만명당 병상수	개수	75.99	-0.760	-0.758	-0.843
국공립보육시설이용아동 비율	%	4.07	-0.873	-1.079	-1.237

■ 지방재정분야

구분	단위	고유값	전국지자체대비(Z*)	자치구대비(Z*)	울산지역대비(Z*)
자체세입 비중	%	20.68	0.605	0.272	0.013
지방세 비중		16.32	0.471	0.331	-0.141
1인당 지방세부담액	천원	336.4	-0.443	0.412	-0.221
의무지출비율	%	66.14	-0.048	-1.291	-0.674
자본시설지출비율		19.05	-0.701	0.951	-0.398
사회복지비비율		43.60	0.710	-1.120	0.058
행사축제경비비율		0.91	0.259	1.693	-0.027
경상수지비율		111.17	2.153	1.101	0.454
관리채무비율		0.00	-0.780	-0.503	-0.730
공기업부채비율		0.00	-0.460	-0.650	-0.944

■ 지역발전분야

구분	단위	고유값	전국지자체대비(Z*)	자치구대비(Z*)	울산지역대비(Z*)
1인당 지방소득세	천원	799.55	1.400	0.626	1.524
인구변화	명	4,164	0.569	1.285	1.631
취업특화도	%	0.086	-0.074	-0.436	-0.275
SOC 변화율		-0.16	0.089	0.395	-0.530
생산가능인구 대비 서비스업변화율	%(십만명)	3.52	-0.576	-0.491	-0.806
생산가능인구 대비 제조업변화율	%(백만명)	0.14	0.083	1.045	0.866
인구소멸지수	Z*	5.87	2.828	2.950	1.395
쇠퇴지수			-1.150	-2.368	0.036
노령의존율	%	8.61	-1.324	-1.861	-1.113
고용민감도		0.147	-0.572	-0.515	0.000

2) 요약그래프

■ 개황통계

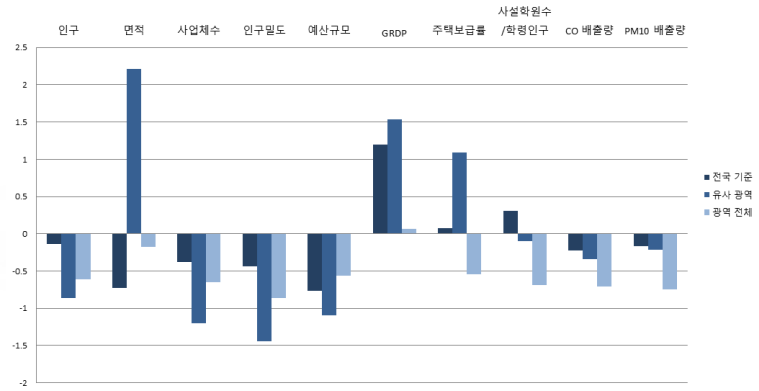
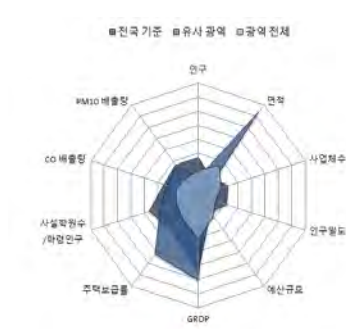

■ 자치행정분야

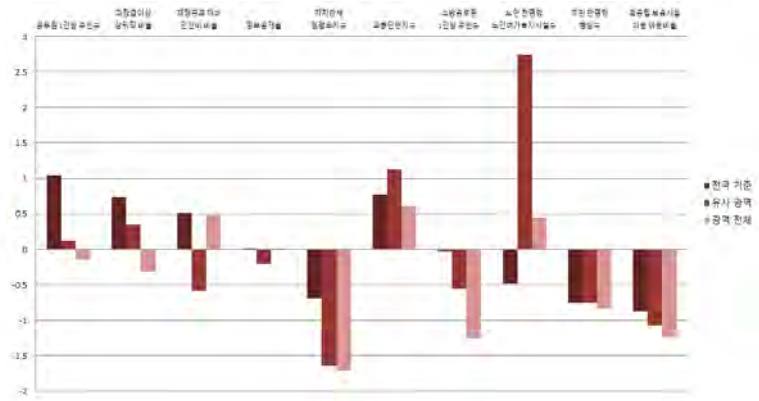
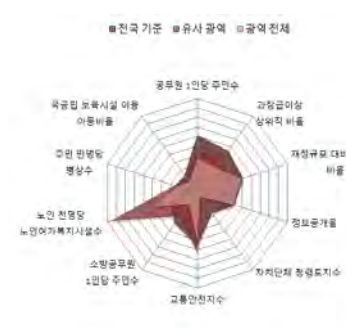

■ 지방재정분야

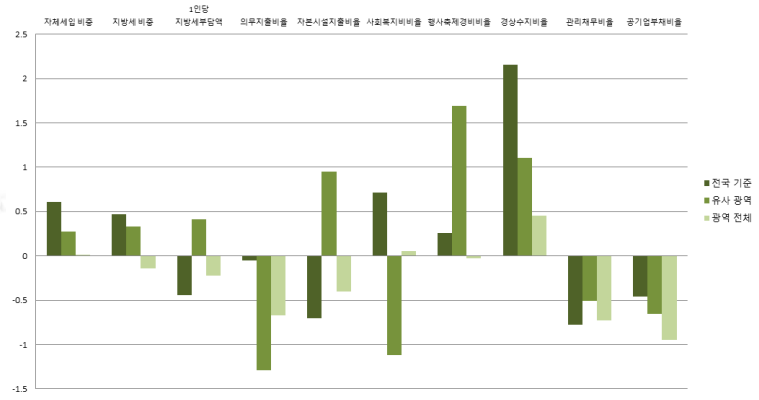
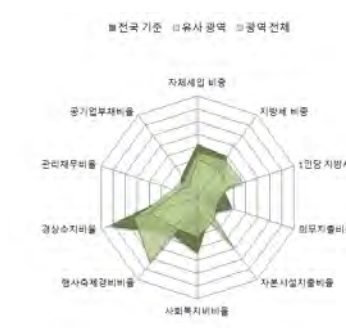

■ 지역발전분야

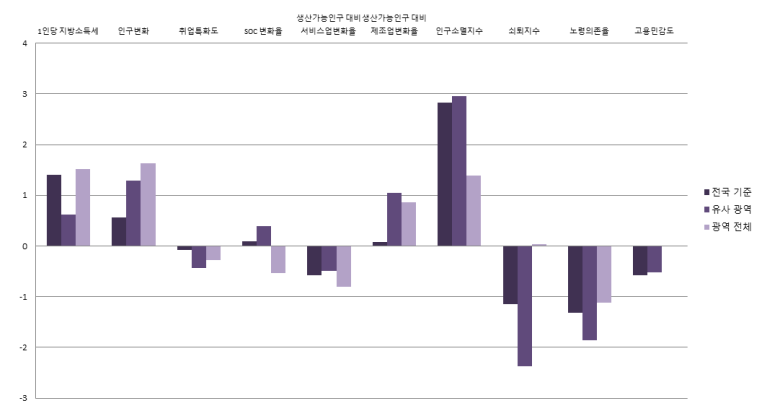
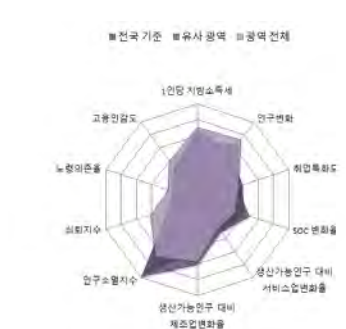

예산편성

7-6. 울주군

1) 지표

■ 개황통계

구분	단위	고유값	전국지자체대비(Z*)	군(郡)대비(Z*)	울산지역대비(Z*)
인구	천명	219.26	-0.026	4.606	-0.235
면적	km ²	757.37	0.850	0.293	1.766
사업체수	백개	160.01	-0.072	4.333	-0.070
인구밀도	명	289	-0.589	1.737	-1.223
예산규모	백억원	71.94	0.488	3.896	1.720
GRDP	천억원	163.27	1.544	7.374	0.392
주택보급률	%	110.40	0.492	0.126	1.360
사설학원수/학령인구	개소(천명)	9.02	0.422	1.714	-0.585
CO 배출량	백톤	140.99	4.943	7.915	1.287
PM10 배출량	톤	1,720.81	0.648	4.204	1.126

■ 자치행정분야

구분	단위	고유값	전국지자체대비(Z*)	군(郡)대비(Z*)	울산지역대비(Z*)
공무원 1인당 주민수	명	241	0.256	3.858	-1.369
과장급 이상 상위직 공무원 비율	%	5.41	-0.772	-0.257	-1.531
재정규모 대비 인건비 비율		10.49	-0.918	-1.369	-1.689
정보공개율		96.14	-1.095	-2.117	-1.316
자치단체 청렴도지수		7.89	0.595	0.828	0.050
교통안전지수		81.73	0.633	0.258	0.311
소방공무원 1인당 주민수	명	1,463	0.464	3.859	1.051
노인 천명당 노인여가복지시설수	개소	10.13	-0.003	-1.299	1.553
주민 만명당 병상수	개수	152.93	0.051	0.132	0.242
국공립보육시설이용아동 비율	%	8.48	-0.556	-0.716	1.134

■ 지방재정분야

구분	단위	고유값	전국지자체대비(Z*)	군(郡)대비(Z*)	울산지역대비(Z*)
자체세입 비중	%	23.07	0.847	3.671	0.432
지방세 비중		21.47	1.064	3.823	0.849
1인당 지방세부담액	천원	1,057.1	1.130	1.186	1.754
의무지출비율	%	58.02	-0.555	-0.229	-1.309
자본시설지출비율		45.95	1.406	0.884	1.786
사회복지비비율		27.17	-0.371	1.921	-1.737
행사축제경비비율		0.94	0.328	-0.298	0.074
경상수지비율		60.93	-0.693	-0.755	-1.410
관리채무비율		0.00	-0.780	-0.891	-0.730
공기업부채비율		94.19	1.040	3.490	0.565

■ 지역발전분야

구분	단위	고유값	전국지자체대비(Z*)	군(郡)대비(Z*)	울산지역대비(Z*)
1인당 지방소득세	천원	444.35	0.521	2.795	0.144
인구변화	명	-263	-0.112	-0.172	0.025
취업특화도		0.080	-0.155	0.820	-0.571
SOC 변화율	%	2.56	0.565	0.401	1.782
생산가능인구 대비 서비스업변화율	%(십만명)	2.48	-0.614	-0.981	-1.075
생산가능인구 대비 제조업변화율	%(백만명)	0.18	0.107	0.066	1.045
인구소멸지수	Z*	2.09	1.010	1.790	-0.568
쇠퇴지수			-1.015	3.008	0.446
노령의존율	%	15.84	-0.824	-2.167	1.398
고용민감도		1.666	0.304	0.449	0.844

2) 요약그래프

■ 개황통계

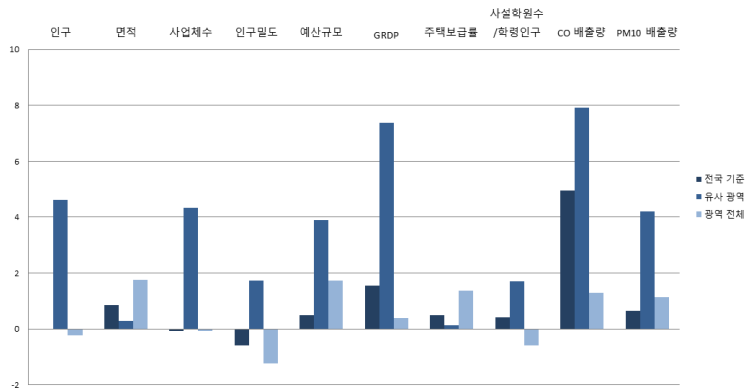

■ 자치행정분야

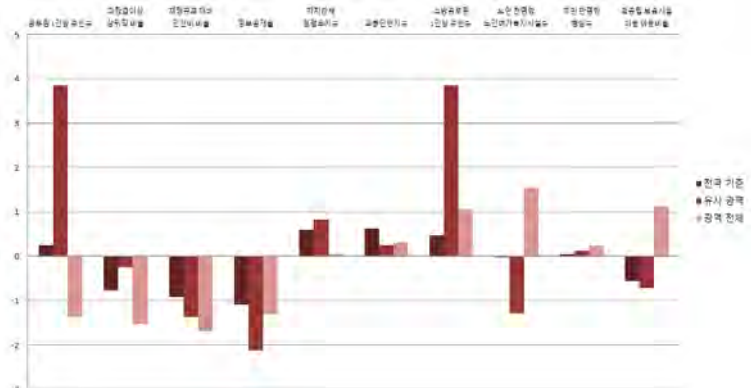

■ 지방재정분야

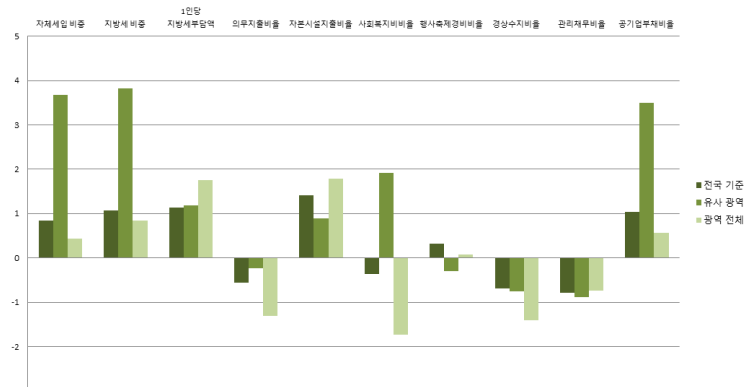

■ 지역발전분야

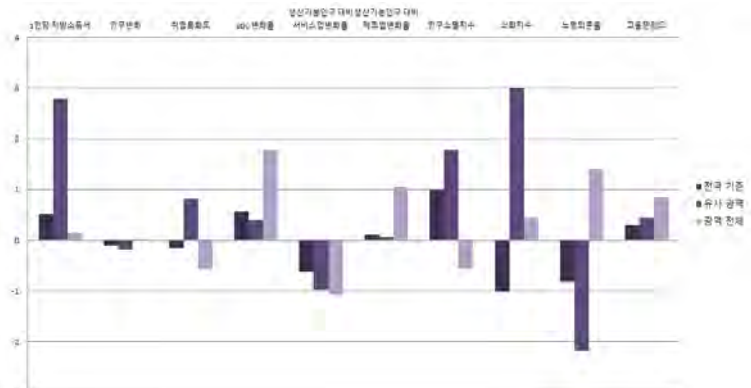

예산편성



2017년도 지방자치연감
지표로 보는 **한국의 지방자치**

8. 세종특별자치시

8-1. 세종본청



8-1. 세종본청

1) 지표

■ 개황통계

구분	단위	고유값	전국지자체대비(Z*)	시도본청대비(Z*)	세종지역대비(Z*)
인구	천명	243.05	0.083	-0.854	0.000
면적	km ²	464.87	0.081	-0.877	0.000
사업체수	백개	118.53	-0.335	-0.925	0.000
인구밀도	명	523	-0.552	-0.421	0.000
예산규모	백억원	111.73	1.542	-1.012	0.000
GRDP	천억원	0.00	-0.818	-0.912	0.000
주택보급률	%	99.00	-0.554	-1.078	0.000
사설학원수/학령인구	개소(천명)	6.21	-0.511	-1.586	0.000
CO 배출량	백톤	27.34	0.149	-1.279	0.000
PM10 배출량	톤	145.26	-0.135	-0.729	0.000

■ 자치행정분야

구분	단위	고유값	전국지자체대비(Z*)	시도본청대비(Z*)	세종지역대비(Z*)
공무원 1인당 주민수	명	160	-0.342	-1.359	0.000
과장급 이상 상위직 공무원 비율	%	3.76	-2.849	-0.871	0.000
재정규모 대비 인건비 비율		8.57	-1.368	2.891	0.000
정보공개율		95.39	-1.629	-0.279	0.000
자치단체 청렴도지수		7.08	-1.530	-0.313	0.000
교통안전지수	%	78.75	-0.067	0.010	0.000
소방공무원 1인당 주민수		명	879	-0.356	-0.950
노인 천명당 노인여가복지시설수	개소	12.95	0.360	1.052	0.000
주민 만명당 병상수	개수	49.67	-1.038	-1.722	0.000
국공립보육시설이용아동 비율	%	9.93	-0.452	0.103	0.000

■ 지방재정분야

구분	단위	고유값	전국지자체대비(Z*)	시도본청대비(Z*)	세종지역대비(Z*)
자체세입 비중	%	33.70	1.925	0.243	0.000
지방세 비중		32.93	2.383	0.259	0.000
1인당 지방세부담액	천원	2,055.7	3.310	2.122	0.000
의무지출비율	%	34.38	-2.031	-1.759	0.000
자본시설지출비율		37.15	0.717	2.675	0.000
사회복지비비율		17.36	-1.016	-2.068	0.000
행사축제경비비율		0.96	0.374	3.152	0.000
경상수지비율		70.27	-0.164	-0.216	0.000
관리채무비율		3.91	0.321	-1.705	0.000
공기업부채비율		24.48	-0.070	-0.978	0.000

■ 지역발전분야

구분	단위	고유값	전국지자체대비(Z*)	시도본청대비(Z*)	세종지역대비(Z*)
1인당 지방소득세	천원	226.49	-0.017	0.005	0.000
인구변화	명	32,048	4.854	0.459	0.000
취업특화도	%	0.145	0.717	0.850	0.000
SOC 변화율		2.12	0.487	-0.130	0.000
생산가능인구 대비 서비스업변화율	%(십만명)	6.11	-0.481	2.860	0.000
생산가능인구 대비 제조업변화율	%(백만명)	0.15	0.090	3.795	0.000
인구소멸지수	Z*	1.31	0.633	0.867	0.000
쇠퇴지수			11.709	3.393	0.000
노령의존율	%	14.70	-0.902	-0.907	0.000
고용민감도		4.697	2.052	2.909	0.000

2) 요약그래프

■ 개황통계

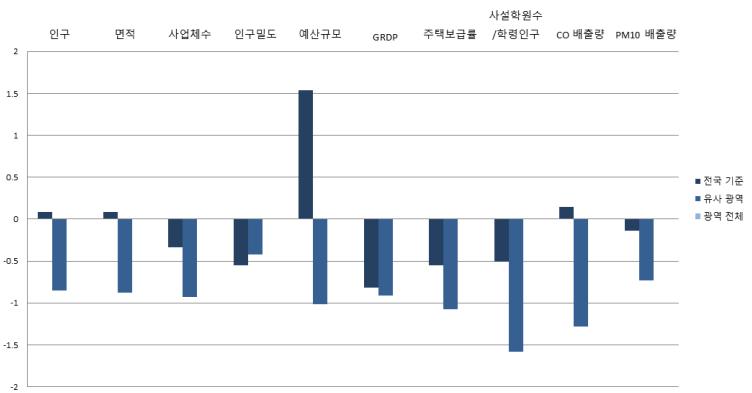

■ 자치행정분야

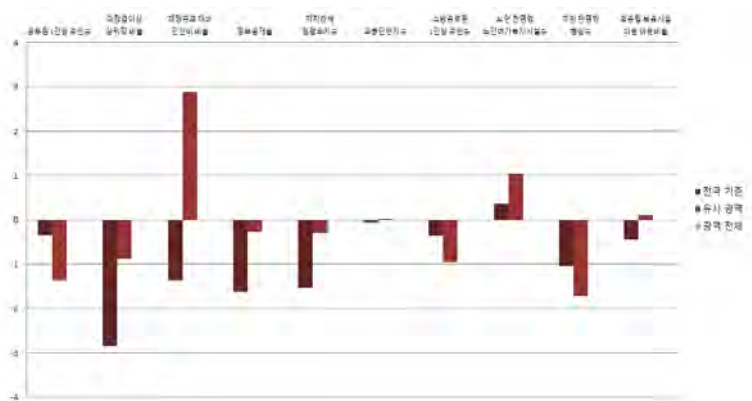
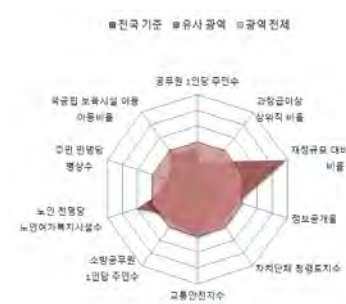

■ 지방재정분야

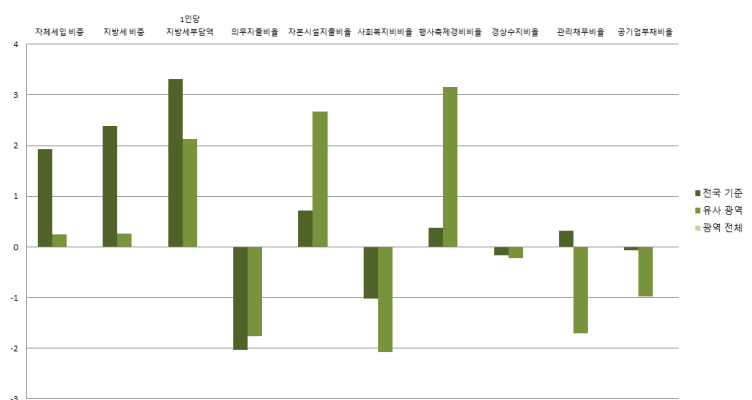

■ 지역발전분야

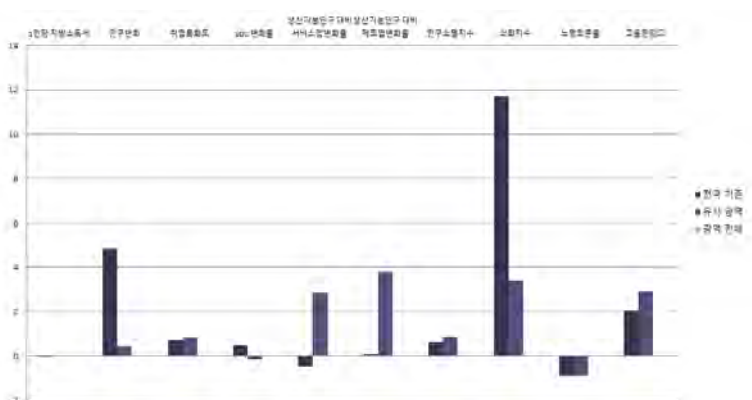

세종특별자치시



2017년도 지방자치연감
지표로 보는 **한국의 지방자치**

9. 경기도

- | | |
|------------|-----------|
| 9-1. 경기본청 | 9-17. 군포시 |
| 9-2. 수원시 | 9-18. 의왕시 |
| 9-3. 성남시 | 9-19. 하남시 |
| 9-4. 의정부시 | 9-20. 용인시 |
| 9-5. 안양시 | 9-21. 파주시 |
| 9-6. 부천시 | 9-22. 이천시 |
| 9-7. 광명시 | 9-23. 안성시 |
| 9-8. 평택시 | 9-24. 김포시 |
| 9-9. 동두천시 | 9-25. 화성시 |
| 9-10. 안산시 | 9-26. 광주시 |
| 9-11. 고양시 | 9-27. 양주시 |
| 9-12. 과천시 | 9-28. 포천시 |
| 9-13. 구리시 | 9-29. 여주시 |
| 9-14. 남양주시 | 9-30. 연천군 |
| 9-15. 오산시 | 9-31. 가평군 |
| 9-16. 시흥시 | 9-32. 양평군 |



9-1. 경기본청

1) 지표

■ 개황통계

구분	단위	고유값	전국지자체대비(Z*)	시도본청대비(Z*)	경기지역대비(Z*)
인구	천명	12,716.78	56.891	2.954	37.886
면적	km ²	10,183.46	25.625	0.690	34.709
사업체수	백개	8,561.63	53.030	2.616	40.785
인구밀도	명	1,249	-0.435	-0.236	-0.553
예산규모	백억원	1,896.15	48.793	1.761	30.187
GRDP	천억원	3,295.59	46.844	3.528	31.728
주택보급률	%	101.41	-0.333	-0.612	0.000
사설학원수/학령인구	개소(천명)	8.39	0.214	-0.279	0.507
CO 배출량	백톤	975.89	40.168	2.816	46.208
PM10 배출량	톤	6,762.94	3.153	0.157	16.765

■ 자치행정분야

구분	단위	고유값	전국지자체대비(Z*)	시도본청대비(Z*)	경기지역대비(Z*)
공무원 1인당 주민수	명	1,263	7.801	3.176	9.420
과장급 이상 상위직 공무원 비율	%	5.63	-0.495	1.092	-1.442
재정규모 대비 인건비 비율		1.44	-3.038	-1.389	-4.932
정보공개율		96.53	-0.817	0.408	0.024
자치단체 청렴도지수		7.36	-0.796	0.601	-0.962
교통안전지수		76.70	-0.549	-0.892	0.000
소방공무원 1인당 주민수	명	1,899	1.076	2.218	0.232
노인 천명당 노인여가복지시설수	개소	4.67	-0.706	-0.636	-0.303
주민 만명당 병상수	개수	101.73	-0.489	-0.792	-0.080
국공립보육시설이용아동 비율	%	10.55	-0.408	0.211	-0.311

■ 지방재정분야

구분	단위	고유값	전국지자체대비(Z*)	시도본청대비(Z*)	경기지역대비(Z*)
자체세입 비중	%	39.31	2.493	0.688	1.580
지방세 비중		39.02	3.084	0.758	2.032
1인당 지방세부담액	천원	809.9	0.590	-0.451	-0.132
의무지출비율	%	51.09	-0.988	-0.062	-0.355
자본시설지출비율		4.38	-1.850	-0.735	-2.360
사회복지비비율		32.24	-0.037	0.538	-0.180
행사축제경비비율		0.06	-1.701	-0.746	-2.237
경상수지비율		79.37	0.352	1.563	3.355
관리채무비율		12.39	2.709	-0.388	4.583
공기업부채비율		207.46	2.844	0.278	5.112

■ 지역발전분야

구분	단위	고유값	전국지자체대비(Z*)	시도본청대비(Z*)	경기지역대비(Z*)
1인당 지방소득세	천원	237.36	0.009	0.140	0.094
인구변화	명	184,045	28.211	3.260	15.191
취업특화도		0.111	0.266	-0.003	-0.026
SOC 변화율	%	4.93	0.978	0.490	1.653
생산가능인구 대비 서비스업변화율	%(십만명)	0.05	-0.703	-0.659	-0.500
생산가능인구 대비 제조업변화율	%(백만명)	0.00	-0.001	-0.307	-0.627
인구소멸지수	Z*	1.64	0.794	1.137	0.000
쇠퇴지수			119.405	6.150	94.644
노령의존율	%	14.30	-0.930	-0.984	-0.419
고용민감도		1.861	0.416	0.395	-0.280

2) 요약그래프

■ 개황통계

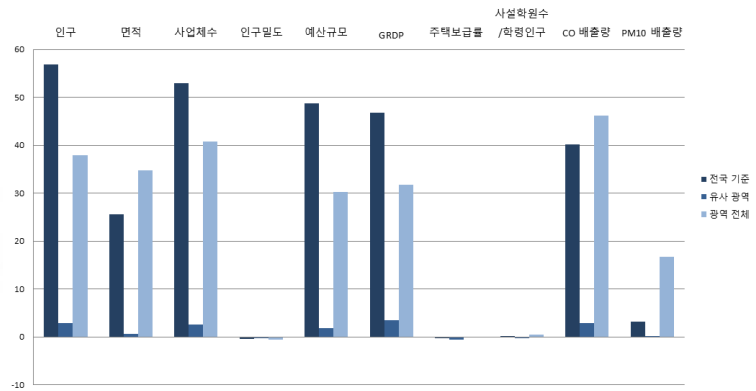

■ 자치행정분야

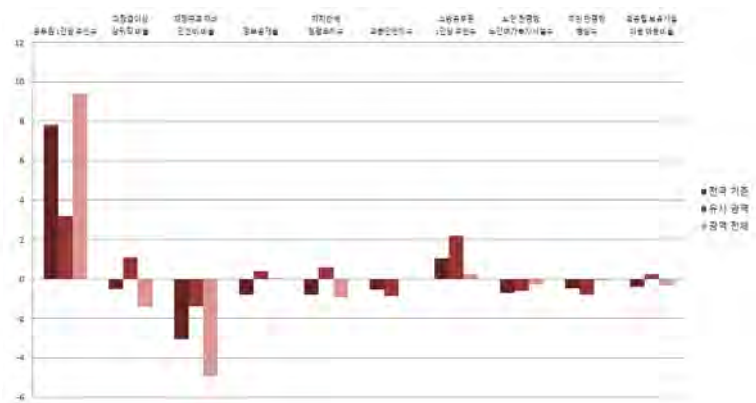
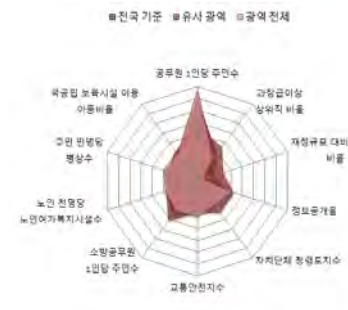

■ 지방재정분야

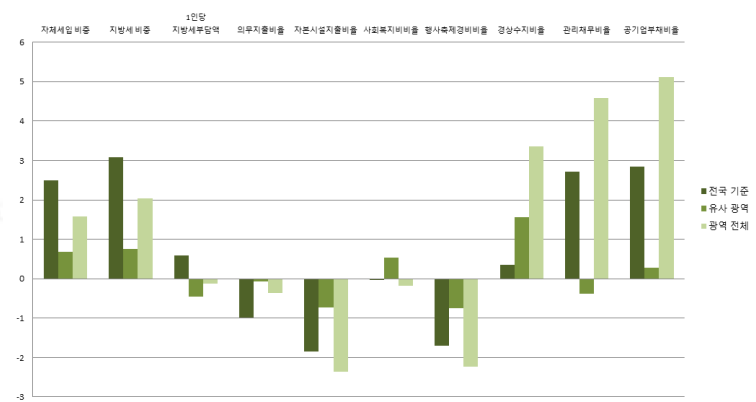
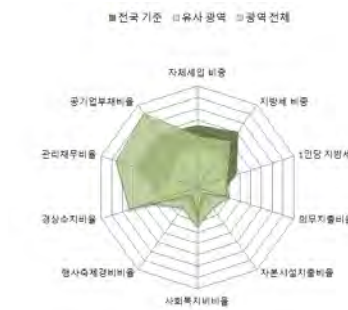

■ 지역발전분야

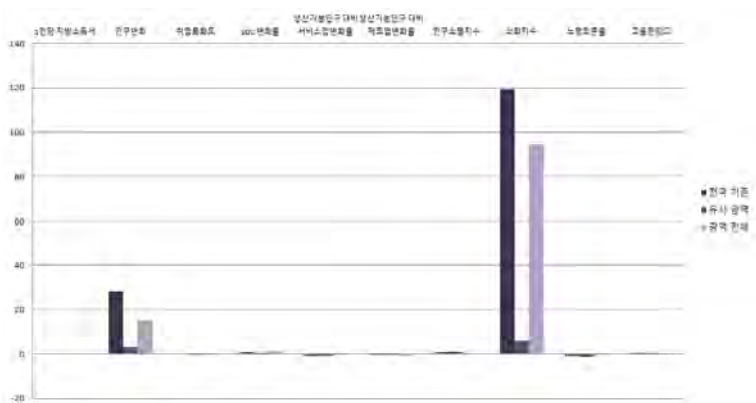

경기도

9-2. 수원시

1) 지표

■ 개황통계

구분	단위	고유값	전국지자체대비(Z*)	시(市)대비(Z*)	경기지역대비(Z*)
인구	천명	1,194.04	4.414	3.220	2.413
면적	km ²	121.05	-0.822	-1.129	-0.731
사업체수	백개	700.04	3.341	2.550	2.086
인구밀도	명	9,864	0.954	2.836	1.681
예산규모	백억원	226.72	4.587	2.849	2.272
GRDP	천억원	274.20	3.148	1.994	1.670
주택보급률	%	104.30	-0.068	-0.046	0.199
사설학원수/학령인구	개소(천명)	9.17	0.471	0.388	0.996
CO 배출량	백톤	71.33	2.004	1.362	1.950
PM10 배출량	톤	275.15	-0.070	-0.200	0.146

■ 자치행정분야

구분	단위	고유값	전국지자체대비(Z*)	시(市)대비(Z*)	경기지역대비(Z*)
공무원 1인당 주민수	명	415	1.541	1.901	1.209
과장급 이상 상위직 공무원 비율	%	6.56	0.676	0.377	-0.076
재정규모 대비 인건비 비율		11.15	-0.763	-0.408	0.110
정보공개율		95.39	-1.629	-1.055	-0.670
자치단체 청렴도지수		7.83	0.437	0.931	0.795
교통안전지수	%	68.69	-2.429	-1.639	-1.318
소방공무원 1인당 주민수		명	2,962	2.569	2.171
노인 천명당 노인여가복지시설수	개소	3.15	-0.901	-1.195	-0.828
주민 만명당 병상수	개수	88.05	-0.633	-0.806	-0.372
국공립보육시설이용아동 비율	%	7.91	-0.597	-0.272	-0.703

■ 지방재정분야

구분	단위	고유값	전국지자체대비(Z*)	시(市)대비(Z*)	경기지역대비(Z*)
자체세입 비중	%	39.65	2.528	1.957	1.620
지방세 비중		35.85	2.719	1.943	1.629
1인당 지방세부담액	천원	661.3	0.266	-0.186	-0.351
의무지출비율	%	51.92	-0.936	-0.478	-0.290
자본시설지출비율		25.10	-0.227	-0.281	0.019
사회복지비비율		35.92	0.205	0.719	0.391
행사축제경비비율		0.97	0.397	0.371	0.671
경상수지비율		64.45	-0.493	0.230	1.011
관리채무비율		2.76	-0.003	-0.624	0.162
공기업부채비율		2.07	-0.427	-0.545	-0.341

■ 지역발전분야

구분	단위	고유값	전국지자체대비(Z*)	시(市)대비(Z*)	경기지역대비(Z*)
1인당 지방소득세	천원	267.59	0.084	0.449	0.291
인구변화	명	8,680	1.263	0.614	0.234
취업특화도	%	0.109	0.242	-0.096	-0.116
SOC 변화율		0.25	0.160	0.059	0.027
생산가능인구 대비 서비스업변화율	%(십만명)	1.84	-0.638	-0.550	-0.396
생산가능인구 대비 제조업변화율	%(백만명)	-0.02	-0.013	-0.389	-0.694
인구소멸지수	Z*	3.15	1.516	1.153	0.903
쇠퇴지수			5.156	3.041	3.073
노령의존율	%	11.16	-1.147	-1.114	-0.931
고용민감도		1.012	-0.073	-0.414	-0.986

2) 요약그래프

■ 개황통계

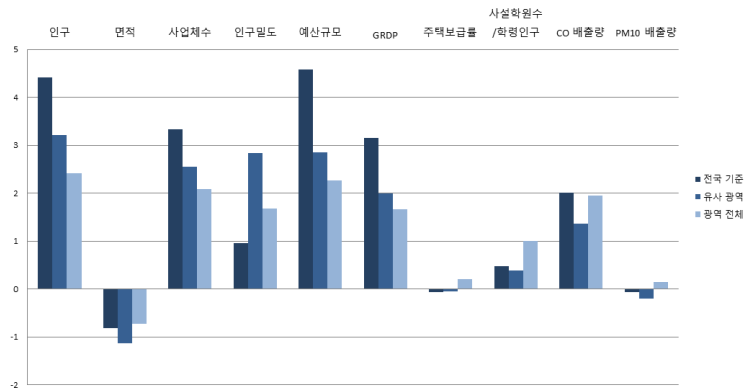
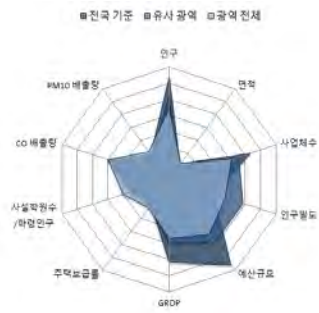

■ 자치행정분야

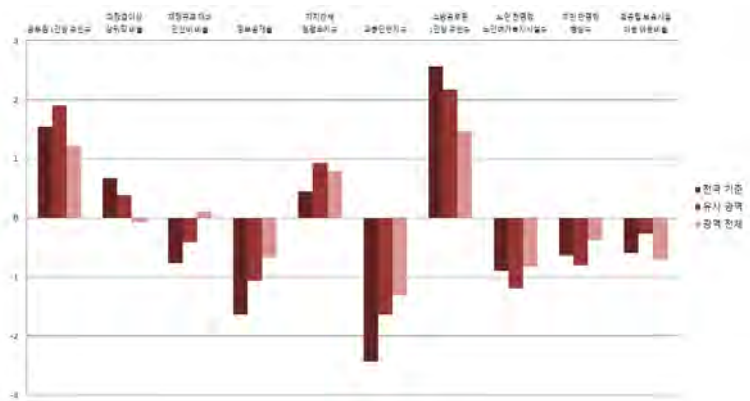
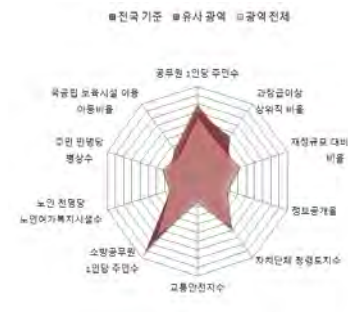

■ 지방재정분야

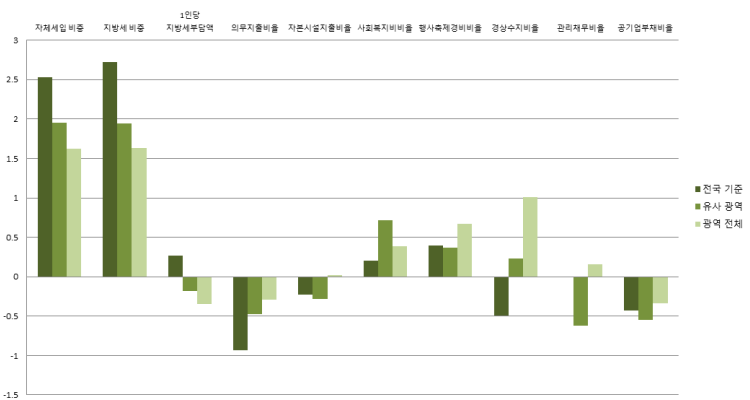

■ 지역발전분야

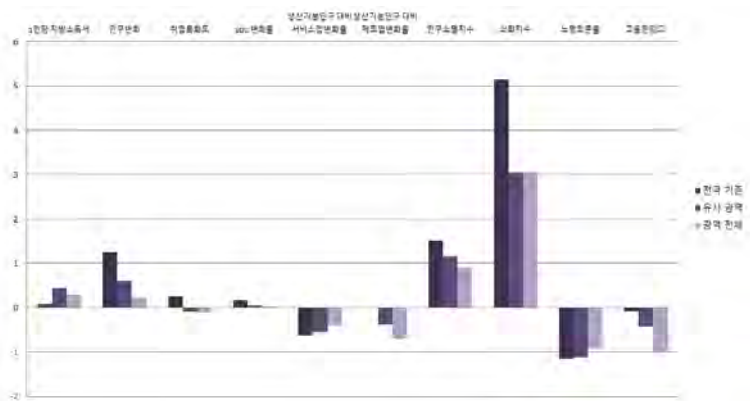
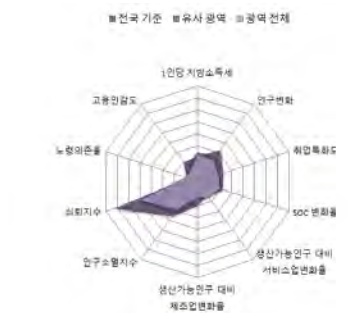

경기도

9-3. 성남시

1) 지표

■ 개황통계

구분	단위	고유값	전국지자체대비(Z*)	시(市)대비(Z*)	경기지역대비(Z*)
인구	천명	974.58	3.414	2.412	1.737
면적	km ²	141.66	-0.768	-1.072	-0.658
사업체수	백개	639.69	2.959	2.221	1.789
인구밀도	명	6,879	0.473	1.797	0.908
예산규모	백억원	233.36	4.763	2.984	2.383
GRDP	천억원	249.23	2.787	1.717	1.422
주택보급률	%	90.20	-1.362	-1.168	-0.772
사설학원수/학령인구	개소(천명)	10.86	1.031	1.279	2.060
CO 배출량	백톤	61.76	1.601	0.999	1.481
PM10 배출량	톤	206.44	-0.104	-0.220	-0.030

■ 자치행정분야

구분	단위	고유값	전국지자체대비(Z*)	시(市)대비(Z*)	경기지역대비(Z*)
공무원 1인당 주민수	명	365	1.172	1.405	0.724
과장급 이상 상위직 공무원 비율	%	6.53	0.638	0.329	-0.120
재정규모 대비 인건비 비율		11.78	-0.615	-0.106	0.437
정보공개율		96.12	-1.109	-0.537	-0.225
자치단체 청렴도지수		7.49	-0.455	-0.099	-0.476
교통안전지수		70.66	-1.966	-1.266	-0.994
소방공무원 1인당 주민수		명	2,604	2.068	1.668
노인 천명당 노인여가복지시설수	개소	2.35	-1.004	-1.380	-1.105
주민 만명당 병상수	개수	96.66	-0.543	-0.689	-0.188
국공립보육시설이용아동 비율	%	21.87	0.405	1.861	1.370

■ 지방재정분야

구분	단위	고유값	전국지자체대비(Z*)	시(市)대비(Z*)	경기지역대비(Z*)
자체세입 비중	%	41.88	2.754	2.179	1.885
지방세 비중		37.84	2.949	2.157	1.882
1인당 지방세부담액	천원	897.4	0.781	0.249	-0.003
의무지출비율	%	45.25	-1.352	-0.900	-0.809
자본시설지출비율		15.89	-0.948	-1.300	-1.039
사회복지비율		36.69	0.256	0.812	0.510
행사축제경비비율		0.41	-0.894	-1.157	-1.118
경상수지비율		51.98	-1.200	-0.737	-0.948
관리채무비율		2.87	0.028	-0.598	0.212
공기업부채비율		3.18	-0.409	-0.506	-0.311

■ 지역발전분야

구분	단위	고유값	전국지자체대비(Z*)	시(市)대비(Z*)	경기지역대비(Z*)
1인당 지방소득세	천원	397.73	0.406	1.450	1.138
인구변화	명	2,046	0.243	-0.125	-0.332
취업특화도		0.110	0.256	-0.087	-0.066
SOC 변화율	%	0.05	0.126	-0.026	-0.041
생산가능인구 대비 서비스업변화율	%(십만명)	1.70	-0.643	-0.559	-0.404
생산가능인구 대비 제조업변화율	%(백만명)	0.01	0.006	-0.264	-0.581
인구소멸지수	Z*	1.12	0.544	0.008	-0.313
쇠퇴지수			3.257	1.488	1.337
노령의존율	%	14.55	-0.913	-0.726	-0.379
고용민감도		1.265	0.073	-0.252	-0.776

2) 요약그래프

■ 개황통계

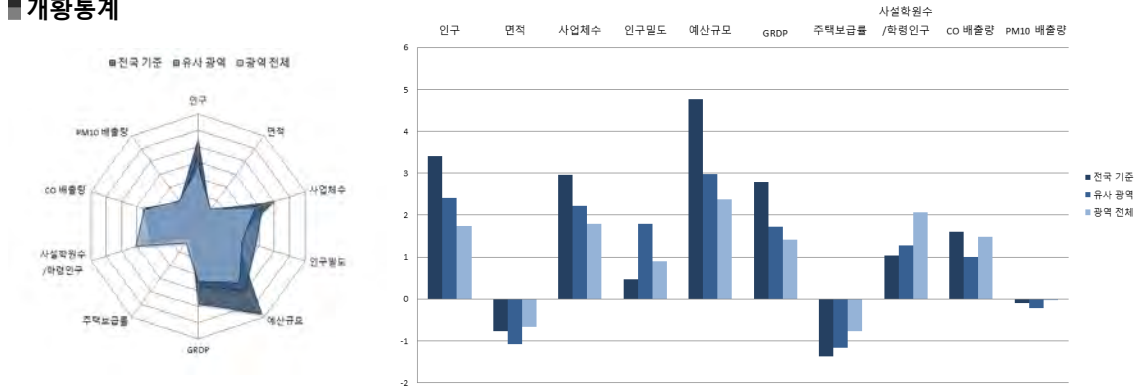

■ 자치행정분야

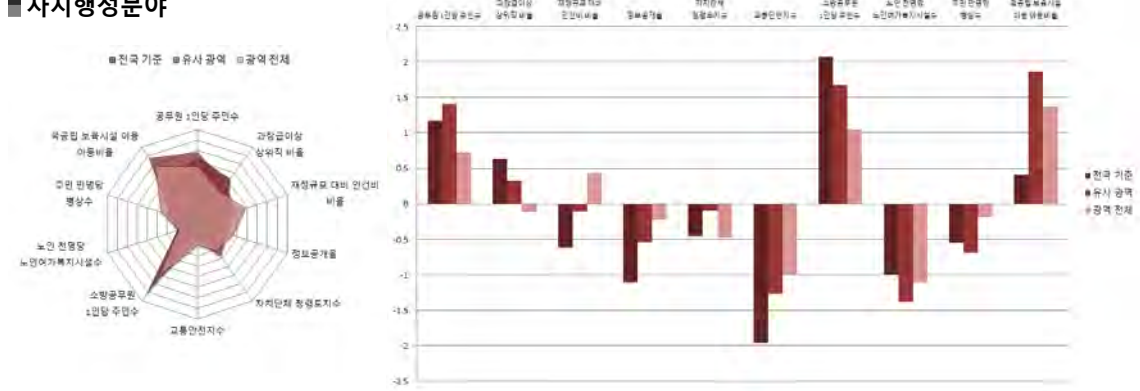

■ 지방재정분야

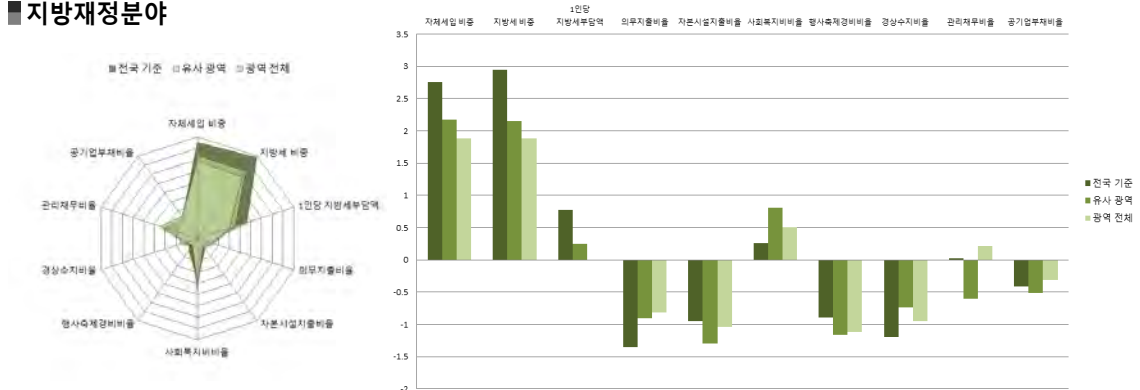

■ 지역발전분야

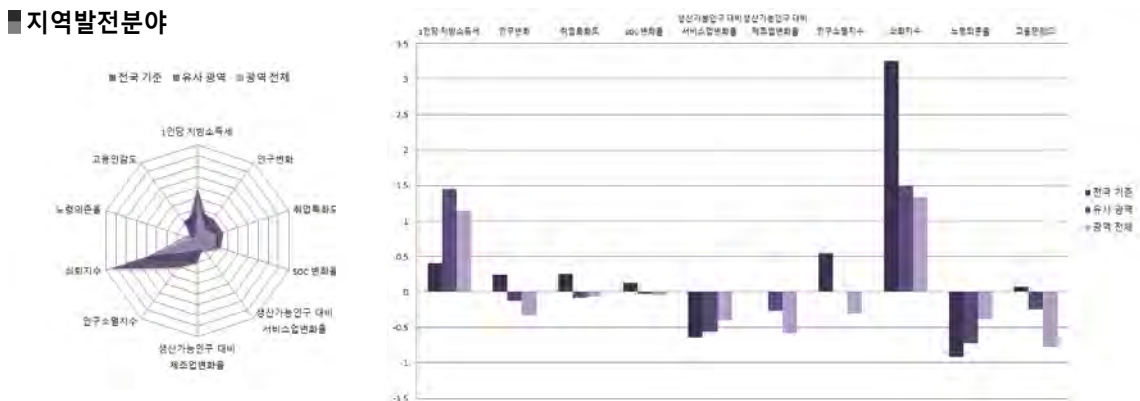

경기도

9-4. 의정부시

1) 지표

■ 개황통계

구분	단위	고유값	전국지자체대비(Z*)	시(市)대비(Z*)	경기지역대비(Z*)
인구	천명	438.46	0.973	0.438	0.087
면적	km ²	81.54	-0.926	-1.238	-0.870
사업체수	백개	259.40	0.556	0.146	-0.083
인구밀도	명	5,377	0.231	1.274	0.518
예산규모	백억원	79.98	0.701	-0.124	-0.182
GRDP	천억원	67.80	0.163	-0.291	-0.383
주택보급률	%	96.60	-0.775	-0.658	-0.331
사설학원수/학령인구	개소(천명)	8.71	0.319	0.147	0.708
CO 배출량	백톤	23.31	-0.021	-0.462	-0.400
PM10 배출량	톤	76.46	-0.169	-0.259	-0.363

■ 자치행정분야

구분	단위	고유값	전국지자체대비(Z*)	시(市)대비(Z*)	경기지역대비(Z*)
공무원 1인당 주민수	명	391	1.362	1.660	0.973
과장급 이상 상위직 공무원 비율	%	7.42	1.758	1.743	1.187
재정규모 대비 인건비 비율		9.27	-1.204	-1.311	-0.866
정보공개율		97.47	-0.148	0.421	0.597
자치단체 청렴도지수		7.51	-0.402	-0.038	-0.402
교통안전지수	%	79.80	0.180	0.465	0.511
소방공무원 1인당 주민수		명	2,346	1.704	1.304
노인 천명당 노인여가복지시설수	개소	2.97	-0.924	-1.236	-0.891
주민 만명당 병상수	개수	120.13	-0.295	-0.370	0.314
국공립보육시설이용아동 비율	%	7.74	-0.610	-0.298	-0.728

■ 지방재정분야

구분	단위	고유값	전국지자체대비(Z*)	시(市)대비(Z*)	경기지역대비(Z*)
자체세입 비중	%	16.82	0.214	-0.313	-1.088
지방세 비중		14.73	0.288	-0.330	-1.056
1인당 지방세부담액	천원	1,243.1	1.536	0.886	0.505
의무지출비율	%	58.66	-0.515	-0.050	0.233
자본시설지출비율		38.07	0.789	1.154	1.508
사회복지비율		35.26	0.162	0.638	0.288
행사축제경비비율		0.35	-1.033	-1.321	-1.310
경상수지비율		53.60	-1.108	-0.611	-0.694
관리채무비율		4.24	0.414	-0.283	0.841
공기업부채비율		2.27	-0.424	-0.538	-0.335

■ 지역발전분야

구분	단위	고유값	전국지자체대비(Z*)	시(市)대비(Z*)	경기지역대비(Z*)
1인당 지방소득세	천원	79.35	-0.381	-0.998	-0.934
인구변화	명	4,201	0.574	0.115	-0.148
취업특화도	%	0.148	0.760	0.235	1.792
SOC 변화율		0.29	0.168	0.078	0.043
생산가능인구 대비 서비스업변화율	%(십만명)	5.40	-0.507	-0.300	-0.189
생산가능인구 대비 제조업변화율	%(백만명)	-0.08	-0.052	-0.648	-0.928
인구소멸지수	Z*	0.34	0.168	-0.435	-0.783
쇠퇴지수			-0.478	-2.404	-2.682
노령의존율	%	16.70	-0.764	-0.479	-0.028
고용민감도		2,389	0.721	0.471	0.160

2) 요약그래프

■ 개황통계

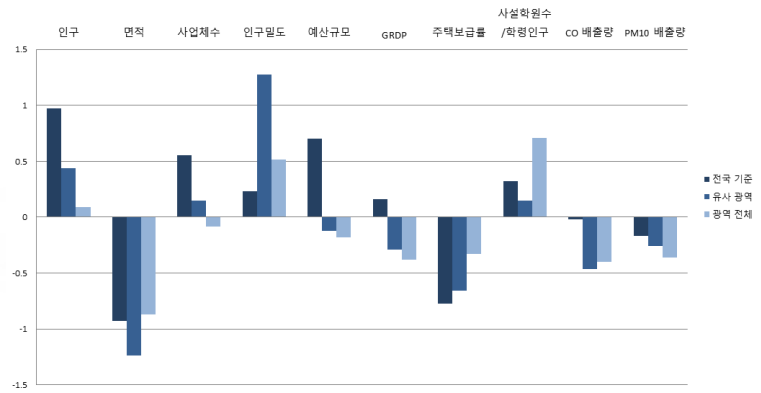
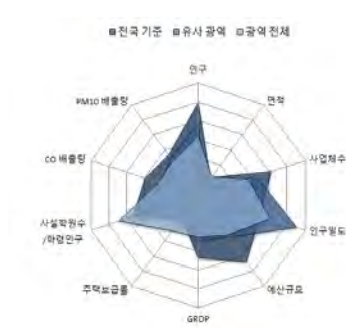

■ 자치행정분야

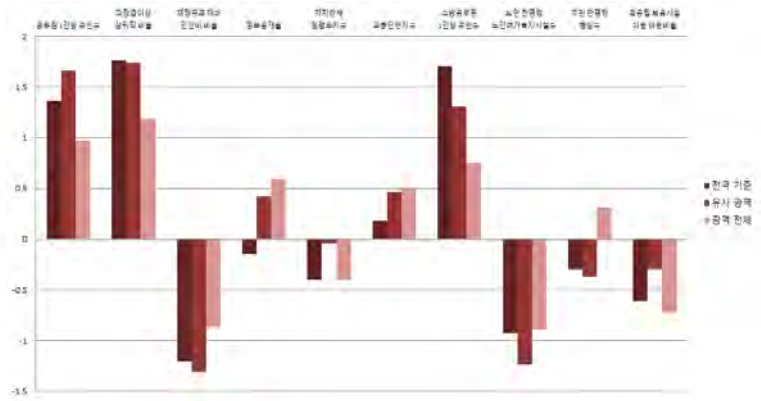

■ 지방재정분야

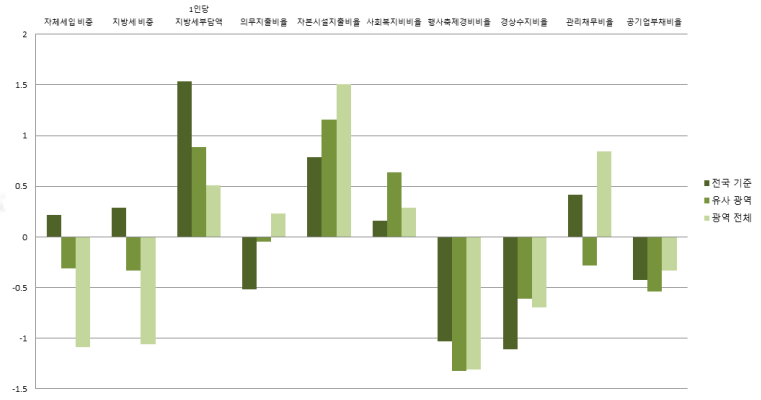

■ 지역발전분야

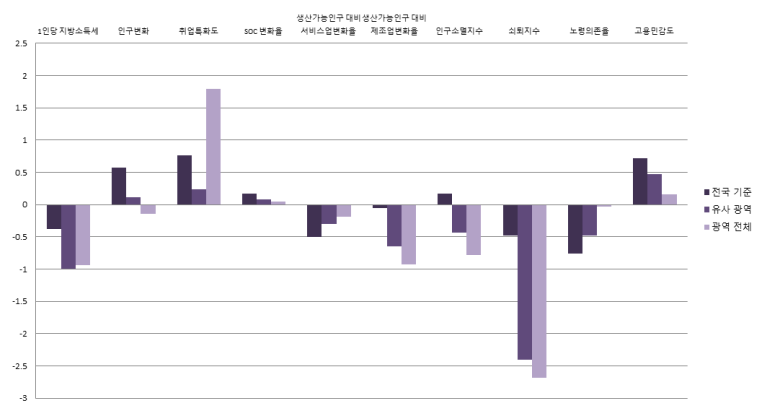

경기도

9-5. 안양시

1) 지표

■ 개황통계

구분	단위	고유값	전국지자체대비(Z*)	시(市)대비(Z*)	경기지역대비(Z*)
인구	천명	597.41	1.696	1.023	0.576
면적	km ²	58.50	-0.987	-1.302	-0.951
사업체수	백개	447.67	1.746	1.173	0.844
인구밀도	명	10,212	1.010	2.958	1.772
예산규모	백억원	107.81	1.438	0.440	0.284
GRDP	천억원	156.99	1.453	0.696	0.504
주택보급률	%	96.30	-0.802	-0.682	-0.352
사설학원수/학령인구	개소(천명)	10.53	0.922	1.106	1.854
CO 배출량	백톤	33.53	0.410	-0.073	0.100
PM10 배출량	톤	98.03	-0.158	-0.252	-0.308

■ 자치행정분야

구분	단위	고유값	전국지자체대비(Z*)	시(市)대비(Z*)	경기지역대비(Z*)
공무원 1인당 주민수	명	345	1.022	1.204	0.528
과장급 이상 상위직 공무원 비율	%	6.42	0.500	0.154	-0.282
재정규모 대비 인건비 비율		13.26	-0.269	0.605	1.206
정보공개율		96.89	-0.561	0.009	0.244
자치단체 청렴도지수		7.46	-0.533	-0.190	-0.588
교통안전지수		76.33	-0.635	-0.192	-0.060
소방공무원 1인당 주민수	명	2,989	2.608	2.210	1.503
노인 천명당 노인여가복지시설수	개소	2.59	-0.973	-1.324	-1.022
주민 만명당 병상수	개수	80.48	-0.713	-0.909	-0.534
국공립보육시설이용아동 비율	%	14.44	-0.128	0.726	0.267

■ 지방재정분야

구분	단위	고유값	전국지자체대비(Z*)	시(市)대비(Z*)	경기지역대비(Z*)
자체세입 비중	%	33.24	1.878	1.320	0.860
지방세 비중		30.04	2.051	1.317	0.890
1인당 지방세부담액	천원	1,400.8	1.880	1.177	0.737
의무지출비율	%	57.32	-0.599	-0.135	0.129
자본시설지출비율		17.76	-0.802	-1.093	-0.824
사회복지비비율		35.84	0.200	0.709	0.378
행사축제경비비율		0.30	-1.148	-1.458	-1.470
경상수지비율		59.92	-0.750	-0.121	0.299
관리채무비율		3.60	0.234	-0.430	0.548
공기업부채비율		0.60	-0.450	-0.596	-0.380

■ 지역발전분야

구분	단위	고유값	전국지자체대비(Z*)	시(市)대비(Z*)	경기지역대비(Z*)
1인당 지방소득세	천원	178.31	-0.137	-0.237	-0.290
인구변화	명	-819	-0.197	-0.444	-0.576
취업특화도		0.129	0.502	0.071	0.843
SOC 변화율	%	0.00	0.116	-0.048	-0.058
생산가능인구 대비 서비스업변화율	%(십만명)	1.90	-0.635	-0.545	-0.392
생산가능인구 대비 제조업변화율	%(백만명)	0.01	0.006	-0.263	-0.580
인구소멸지수	Z*	1.51	0.728	0.225	-0.082
쇠퇴지수			2.748	1.322	1.853
노령의존율	%	13.19	-1.007	-0.882	-0.601
고용민감도		2.308	0.674	0.418	0.092

2) 요약그래프

■ 개황통계

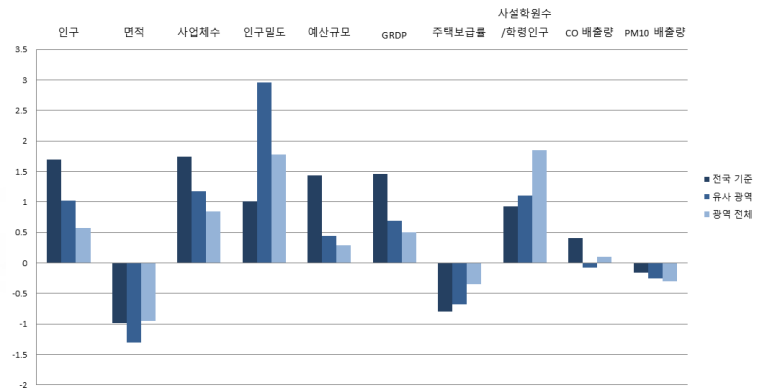
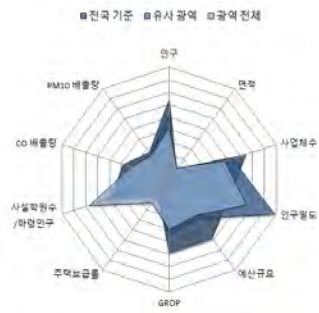

■ 자치행정분야

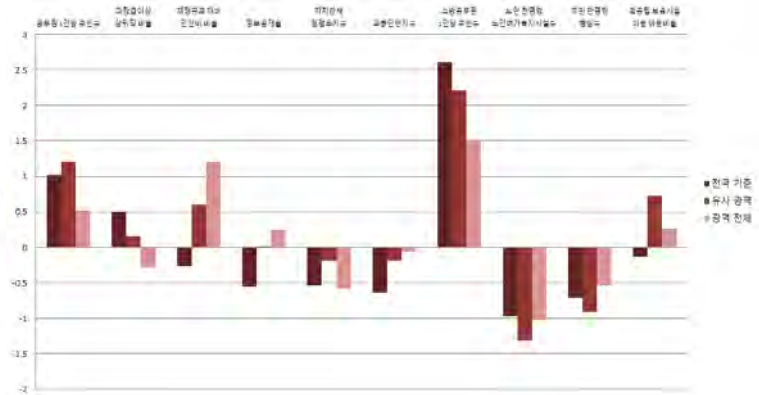

■ 지방재정분야

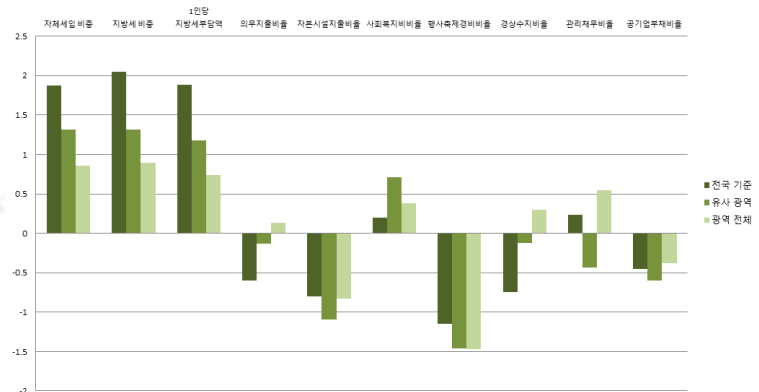

■ 지역발전분야

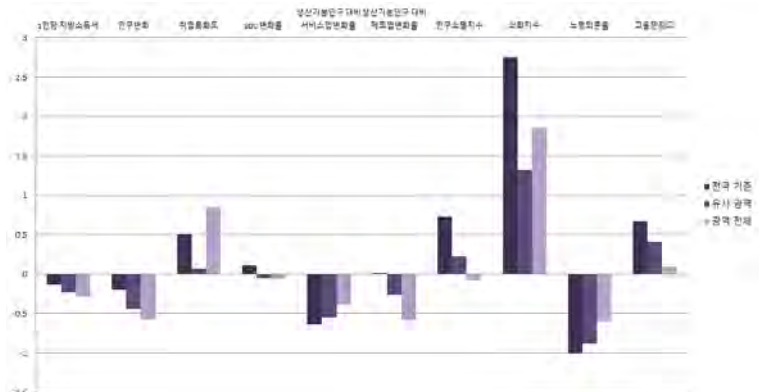
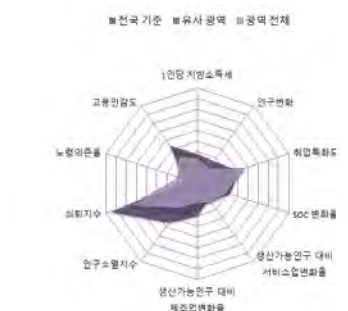

경기도

9-6. 부천시

1) 지표

■ 개황통계

구분	단위	고유값	전국지자체대비(Z*)	시(市)대비(Z*)	경기지역대비(Z*)
인구	천명	851.38	2.853	1.958	1.358
면적	km ²	53.44	-1.000	-1.316	-0.969
사업체수	백개	598.33	2.698	1.995	1.586
인구밀도	명	15,932	1.931	4.950	3.255
예산규모	백억원	153.87	2.658	1.373	1.054
GRDP	천억원	156.21	1.441	0.688	0.496
주택보급률	%	94.50	-0.967	-0.825	-0.476
사설학원수/학령인구	개소(천명)	8.81	0.352	0.198	0.769
CO 배출량	백톤	43.93	0.849	0.321	0.609
PM10 배출량	톤	131.93	-0.141	-0.242	-0.221

■ 자치행정분야

구분	단위	고유값	전국지자체대비(Z*)	시(市)대비(Z*)	경기지역대비(Z*)
공무원 1인당 주민수	명	376	1.248	1.507	0.824
과장급 이상 상위직 공무원 비율	%	6.52	0.626	0.313	-0.135
재정규모 대비 인건비 비율		12.08	-0.545	0.038	0.593
정보공개율		95.58	-1.494	-0.920	-0.554
자치단체 청렴도지수		7.95	0.752	1.294	1.243
교통안전지수		69.90	-2.145	-1.410	-1.119
소방공무원 1인당 주민수	명	3,098	2.762	2.364	1.631
노인 천명당 노인여가복지시설수	개소	2.72	-0.957	-1.294	-0.977
주민 만명당 병상수	개수	143.10	-0.053	-0.057	0.805
국공립보육시설이용아동 비율	%	8.51	-0.554	-0.180	-0.614

■ 지방재정분야

구분	단위	고유값	전국지자체대비(Z*)	시(市)대비(Z*)	경기지역대비(Z*)
자체세입 비중	%	26.99	1.245	0.698	0.119
지방세 비중		23.99	1.354	0.666	0.121
1인당 지방세부담액	천원	452.9	-0.189	-0.570	-0.657
의무지출비율	%	51.99	-0.931	-0.473	-0.285
자본시설지출비율		15.55	-0.975	-1.338	-1.078
사회복지비율		39.13	0.416	1.109	0.888
행사축제경비비율		0.64	-0.364	-0.530	-0.383
경상수지비율		62.81	-0.586	0.103	0.753
관리채무비율		0.14	-0.740	-1.226	-1.041
공기업부채비율		0.78	-0.447	-0.590	-0.375

■ 지역발전분야

구분	단위	고유값	전국지자체대비(Z*)	시(市)대비(Z*)	경기지역대비(Z*)
1인당 지방소득세	천원	118.91	-0.283	-0.694	-0.677
인구변화	명	1,650	0.182	-0.169	-0.366
취업특화도		0.116	0.329	-0.040	0.206
SOC 변화율	%	0.13	0.140	0.009	-0.012
생산가능인구 대비 서비스업변화율	%(십만명)	0.52	-0.686	-0.642	-0.473
생산가능인구 대비 제조업변화율	%(백만명)	-0.01	-0.011	-0.379	-0.685
인구소멸지수	Z*	1.04	0.504	-0.039	-0.363
쇠퇴지수			3.809	1.875	2.237
노령의존율	%	12.76	-1.036	-0.930	-0.670
고용민감도		0.938	-0.116	-0.462	-1.048

2) 요약그래프

■ 개황통계

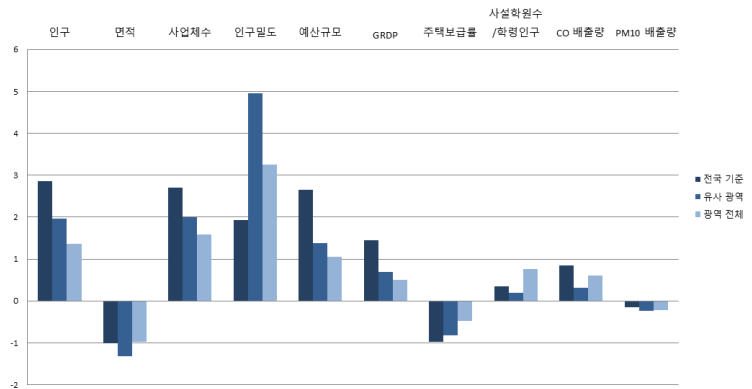
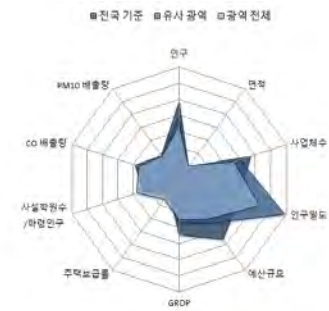

■ 자치행정분야

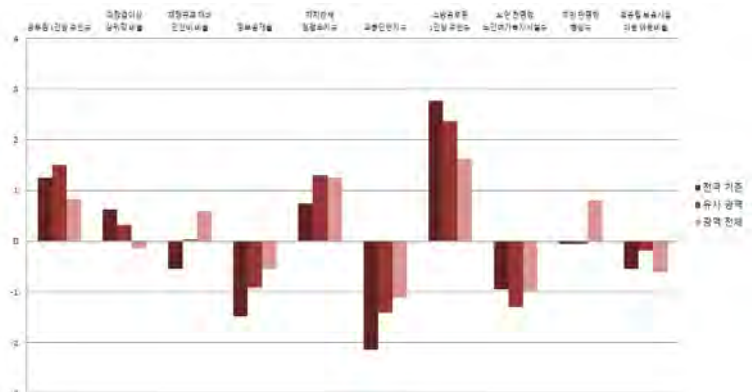

■ 지방재정분야

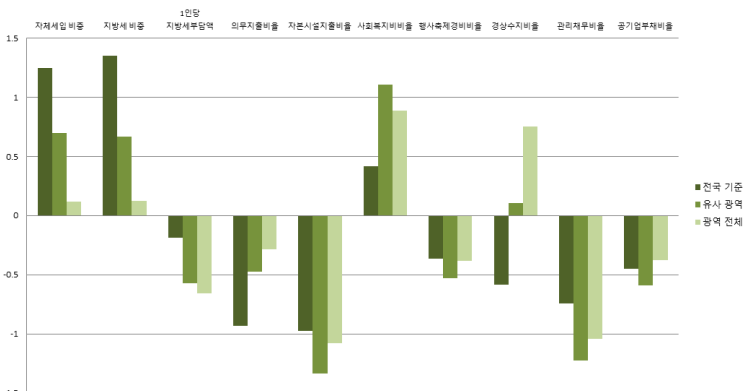
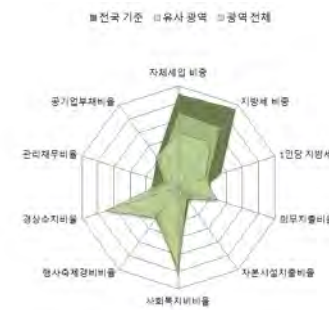

■ 지역발전분야

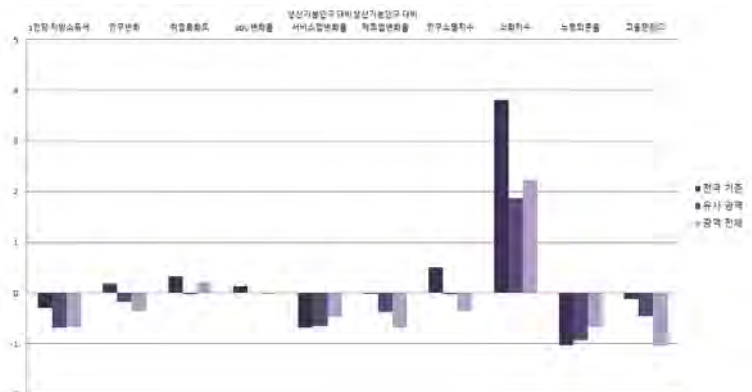

경기도

9-7. 광명시

1) 지표

■ 개황통계

구분	단위	고유값	전국지자체대비(Z*)	시(市)대비(Z*)	경기지역대비(Z*)
인구	천명	339.48	0.522	0.073	-0.218
면적	km ²	38.52	-1.039	-1.357	-1.021
사업체수	백개	186.79	0.097	-0.250	-0.440
인구밀도	명	8,814	0.784	2.471	1.409
예산규모	백억원	62.31	0.233	-0.482	-0.477
GRDP	천억원	60.86	0.062	-0.368	-0.452
주택보급률	%	99.40	-0.518	-0.436	-0.138
사설학원수/학령인구	개소(천명)	8.77	0.339	0.178	0.746
CO 배출량	백톤	18.65	-0.218	-0.639	-0.628
PM10 배출량	톤	86.41	-0.164	-0.256	-0.337

■ 자치행정분야

구분	단위	고유값	전국지자체대비(Z*)	시(市)대비(Z*)	경기지역대비(Z*)
공무원 1인당 주민수	명	338	0.973	1.138	0.463
과장급 이상 상위직 공무원 비율	%	7.50	1.859	1.870	1.304
재정규모 대비 인건비 비율		13.19	-0.285	0.572	1.170
정보공개율		95.01	-1.899	-1.325	-0.901
자치단체 청렴도지수		7.49	-0.455	-0.099	-0.476
교통안전지수	%	81.51	0.581	0.789	0.793
소방공무원 1인당 주민수		명	2,143	1.419	1.018
노인 천명당 노인여가복지시설수	개소	2.17	-1.027	-1.421	-1.167
주민 만명당 병상수	개수	63.30	-0.894	-1.143	-0.902
국공립보육시설이용아동 비율	%	17.60	0.098	1.209	0.736

■ 지방재정분야

구분	단위	고유값	전국지자체대비(Z*)	시(市)대비(Z*)	경기지역대비(Z*)
자체세입 비중	%	26.04	1.148	0.604	0.006
지방세 비중		22.31	1.161	0.485	-0.092
1인당 지방세부담액	천원	1,318.7	1.701	1.025	0.616
의무지출비율	%	61.26	-0.353	0.114	0.436
자본시설지출비율		15.83	-0.953	-1.307	-1.046
사회복지비율		42.95	0.667	1.574	1.480
행사축제경비비율		1.09	0.674	0.698	1.054
경상수지비율		61.20	-0.677	-0.022	0.500
관리채무비율		0.66	-0.594	-1.107	-0.802
공기업부채비율		0.87	-0.446	-0.586	-0.372

■ 지역발전분야

구분	단위	고유값	전국지자체대비(Z*)	시(市)대비(Z*)	경기지역대비(Z*)
1인당 지방소득세	천원	152.25	-0.201	-0.438	-0.460
인구변화	명	-5,761	-0.956	-0.994	-0.998
취업특화도	%	0.113	0.296	-0.061	0.083
SOC 변화율		-6.67	-1.049	-2.929	-2.373
생산가능인구 대비 서비스업변화율	%(십만명)	3.17	-0.589	-0.456	-0.319
생산가능인구 대비 제조업변화율	%(백만명)	0.00	0.000	-0.304	-0.618
인구소멸지수	Z*	2.30	1.109	0.674	0.394
쇠퇴지수			-0.756	-1.746	-1.273
노령의존율	%	13.99	-0.952	-0.790	-0.471
고용민감도		2.360	0.704	0.452	0.136

2) 요약그래프

■ 개황통계

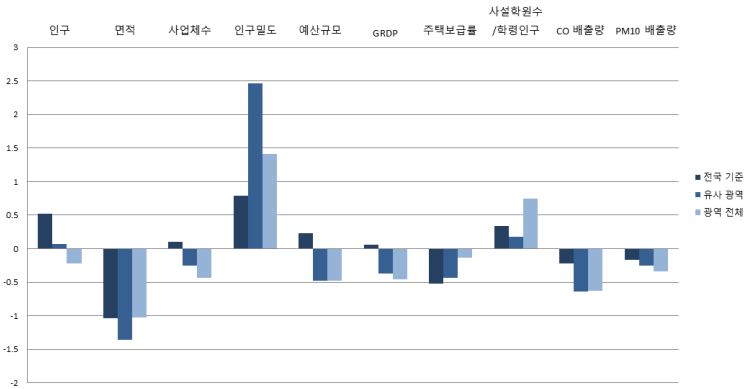

■ 자치행정분야

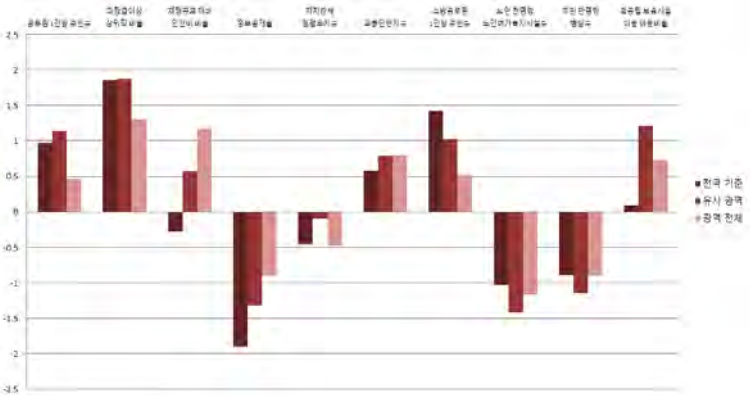
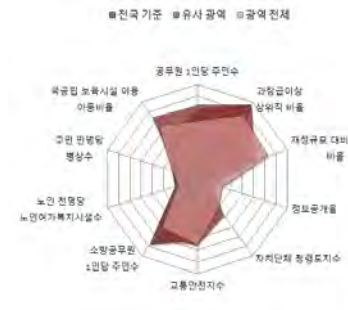

■ 지방재정분야

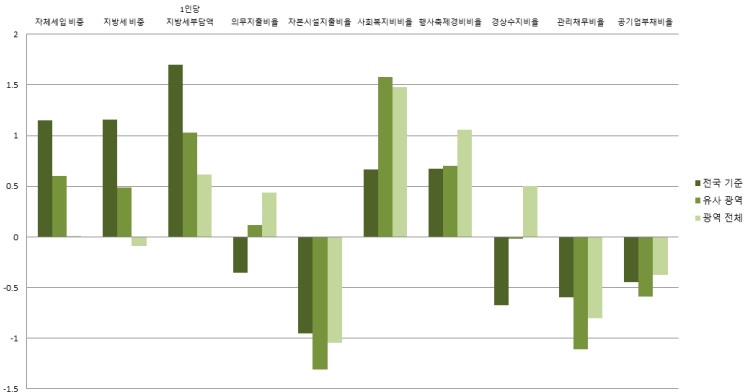

■ 지역발전분야

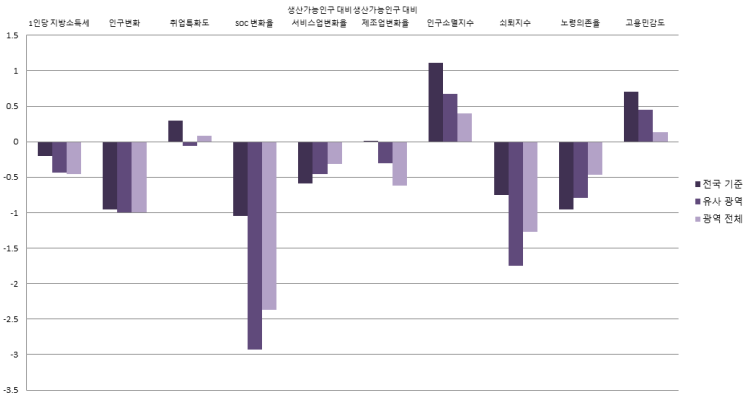

경기도

9-8. 평택시

1) 지표

■ 개황통계

구분	단위	고유값	전국지자체대비(Z*)	시(市)대비(Z*)	경기지역대비(Z*)
인구	천명	470.83	1.120	0.557	0.187
면적	km ²	458.08	0.064	-0.196	0.456
사업체수	백개	340.00	1.065	0.586	0.314
인구밀도	명	1,028	-0.470	-0.241	-0.610
예산규모	백억원	119.47	1.747	0.676	0.479
GRDP	천억원	220.90	2.377	1.404	1.140
주택보급률	%	124.00	1.741	1.522	1.555
사설학원수/학령인구	개소(천명)	7.61	-0.046	-0.436	0.012
CO 배출량	백톤	65.42	1.755	1.138	1.661
PM10 배출량	톤	486.73	0.035	-0.138	0.688

■ 자치행정분야

구분	단위	고유값	전국지자체대비(Z*)	시(市)대비(Z*)	경기지역대비(Z*)
공무원 1인당 주민수	명	262	0.406	0.378	-0.280
과장급 이상 상위직 공무원 비율	%	6.32	0.374	-0.004	-0.429
재정규모 대비 인건비 비율		9.57	-1.133	-1.167	-0.710
정보공개율		96.24	-1.024	-0.452	-0.152
자치단체 청렴도지수		7.74	0.201	0.658	0.458
교통안전지수	%	70.18	-2.079	-1.357	-1.073
소방공무원 1인당 주민수		명	1,276	0.202	-0.203
노인 천명당 노인여가복지시설수	개소	7.01	-0.404	-0.302	0.506
주민 만명당 병상수	개수	90.95	-0.603	-0.767	-0.310
국공립보육시설이용아동 비율	%	8.04	-0.588	-0.252	-0.683

■ 지방재정분야

구분	단위	고유값	전국지자체대비(Z*)	시(市)대비(Z*)	경기지역대비(Z*)
자체세입 비중	%	28.66	1.414	0.864	0.317
지방세 비중		26.28	1.618	0.913	0.413
1인당 지방세부담액	천원	770.5	0.504	0.016	-0.190
의무지출비율	%	13.38	-3.342	-2.920	-3.286
자본시설지출비율		41.74	1.077	1.560	1.929
사회복지비율		29.37	-0.226	-0.079	-0.624
행사축제경비비율		0.56	-0.548	-0.748	-0.639
경상수지비율		50.80	-1.267	-0.829	-1.134
관리채무비율		3.03	0.074	-0.561	0.286
공기업부채비율		46.11	0.275	0.985	0.829

■ 지역발전분야

구분	단위	고유값	전국지자체대비(Z*)	시(市)대비(Z*)	경기지역대비(Z*)
1인당 지방소득세	천원	308.93	0.187	0.767	0.560
인구변화	명	9,883	1.447	0.748	0.337
취업특화도	%	0.135	0.590	0.127	1.167
SOC 변화율		1.52	0.382	0.608	0.468
생산가능인구 대비 서비스업변화율	%(십만명)	2.10	-0.628	-0.531	-0.381
생산가능인구 대비 제조업변화율	%(백만명)	0.01	0.005	-0.272	-0.588
인구소멸지수	Z*	2.44	1.178	0.755	0.480
쇠퇴지수			5.384	3.841	4.279
노령의존율	%	15.12	-0.873	-0.660	-0.285
고용민감도		1.129	-0.006	-0.339	-0.889

2) 요약그래프

■ 개황통계

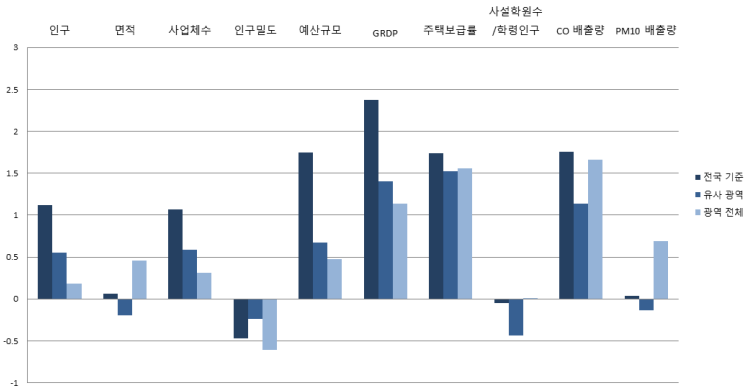

■ 자치행정분야

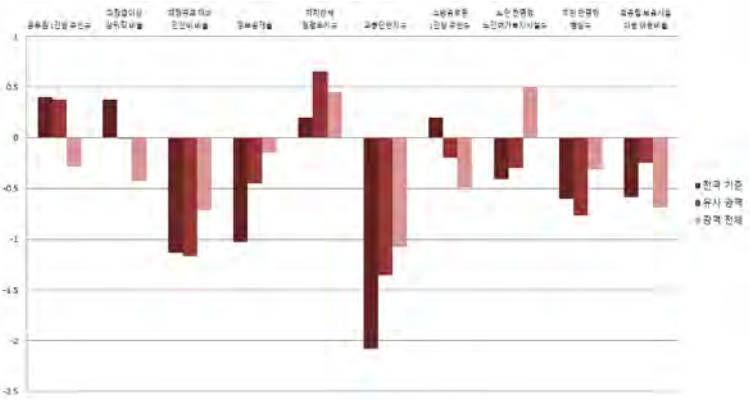
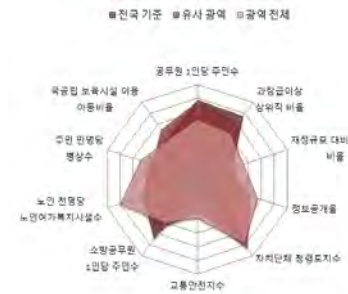

■ 지방재정분야

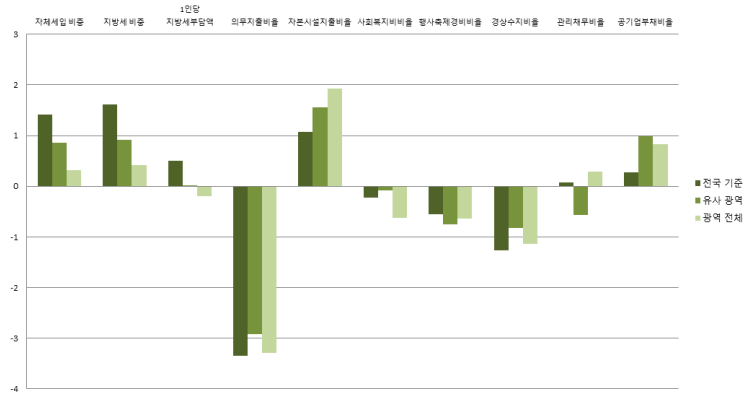
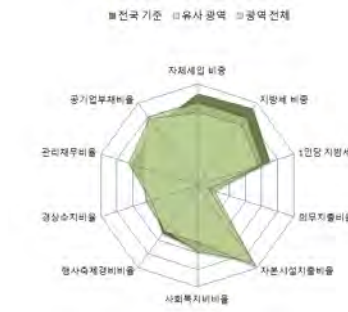

■ 지역발전분야

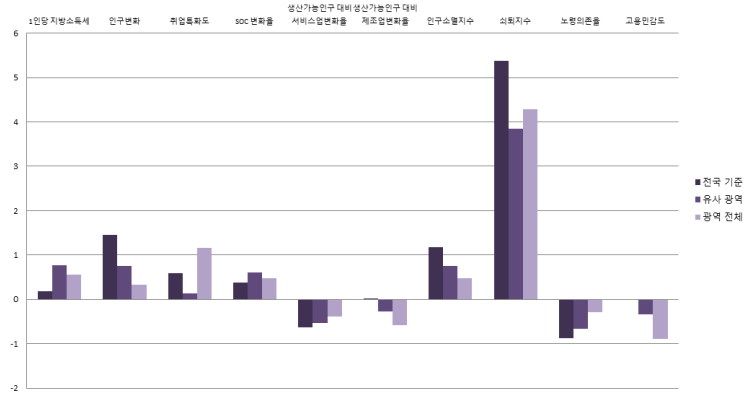

경기도

9-9. 동두천시

1) 지표

■ 개황통계

구분	단위	고유값	전국지자체대비(Z*)	시(市)대비(Z*)	경기지역대비(Z*)
인구	천명	98.28	-0.577	-0.815	-0.960
면적	km ²	95.67	-0.889	-1.199	-0.820
사업체수	백개	62.04	-0.692	-0.931	-1.054
인구밀도	명	1,027	-0.470	-0.241	-0.610
예산규모	백억원	33.64	-0.526	-1.063	-0.957
GRDP	천억원	15.07	-0.600	-0.875	-0.908
주택보급률	%	99.70	-0.490	-0.412	-0.118
사설학원수/학령인구	개소(천명)	5.77	-0.657	-1.408	-1.150
CO 배출량	백톤	8.58	-0.643	-1.021	-1.120
PM10 배출량	톤	23.55	-0.195	-0.274	-0.499

■ 자치행정분야

구분	단위	고유값	전국지자체대비(Z*)	시(市)대비(Z*)	경기지역대비(Z*)
공무원 1인당 주민수	명	173	-0.249	-0.501	-1.140
과장급 이상 상위직 공무원 비율	%	6.90	1.104	0.917	0.423
재정규모 대비 인건비 비율		12.50	-0.447	0.240	0.811
정보공개율		98.07	0.279	0.847	0.962
자치단체 청렴도지수		7.87	0.542	1.052	0.944
교통안전지수		83.62	1.077	1.189	1.140
소방공무원 1인당 주민수		명	837	-0.414	-0.820
노인 천명당 노인여가복지시설수	개소	5.21	-0.636	-0.718	-0.116
주민 만명당 병상수	개수	268.73	1.272	1.654	3.493
국공립보육시설이용아동 비율	%	13.68	-0.183	0.610	0.154

■ 지방재정분야

구분	단위	고유값	전국지자체대비(Z*)	시(市)대비(Z*)	경기지역대비(Z*)
자체세입 비중	%	9.21	-0.557	-1.070	-1.990
지방세 비중		8.25	-0.458	-1.028	-1.879
1인당 지방세부담액	천원	3,065.5	5.514	4.243	3.186
의무지출비율	%	71.43	0.282	0.759	1.226
자본시설지출비율		35.19	0.563	0.835	1.177
사회복지비율		37.60	0.316	0.923	0.651
행사축제경비비율		0.72	-0.179	-0.312	-0.128
경상수지비율		54.81	-1.039	-0.518	-0.504
관리채무비율		1.26	-0.425	-0.969	-0.527
공기업부채비율		16.36	-0.199	-0.048	0.039

■ 지역발전분야

구분	단위	고유값	전국지자체대비(Z*)	시(市)대비(Z*)	경기지역대비(Z*)
1인당 지방소득세	천원	70.90	-0.402	-1.063	-0.989
인구변화	명	205	-0.040	-0.330	-0.489
취업특화도		0.128	0.493	0.065	0.808
SOC 변화율	%	0.55	0.213	0.190	0.133
생산가능인구 대비 서비스업변화율	%(십만명)	17.12	-0.078	0.523	0.493
생산가능인구 대비 제조업변화율	%(백만명)	0.24	0.141	0.633	0.229
인구소멸지수	Z*	0.47	0.230	-0.362	-0.705
쇠퇴지수			-1.629	-2.371	-2.466
노령의존율	%	22.90	-0.334	0.231	0.982
고용민감도		0.364	-0.447	-0.831	-1.526

2) 요약그래프

■ 개황통계

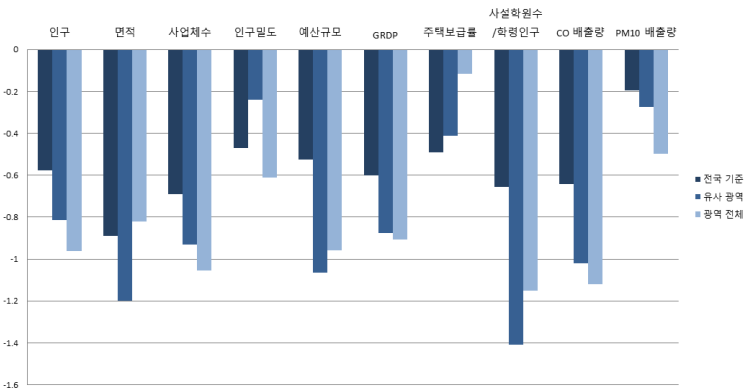
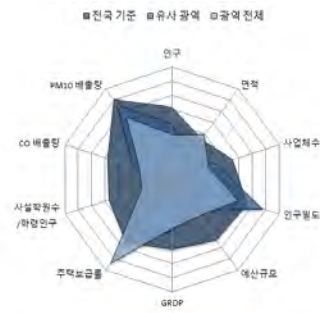

■ 자치행정분야

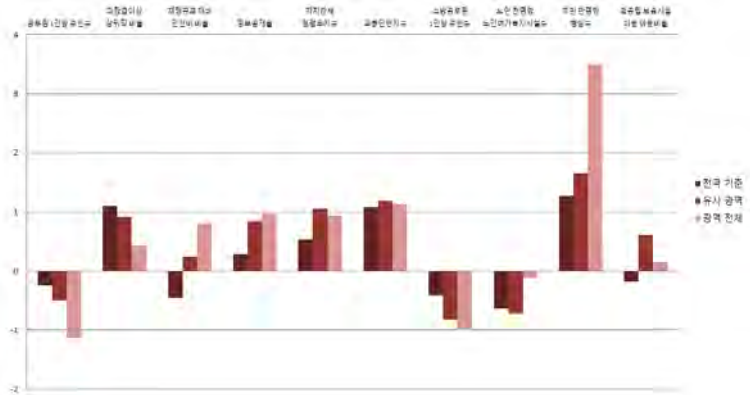
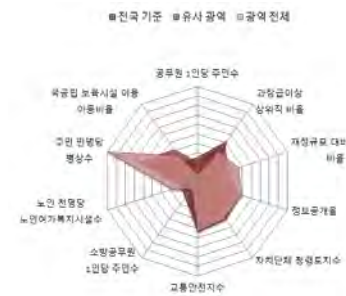

■ 지방재정분야

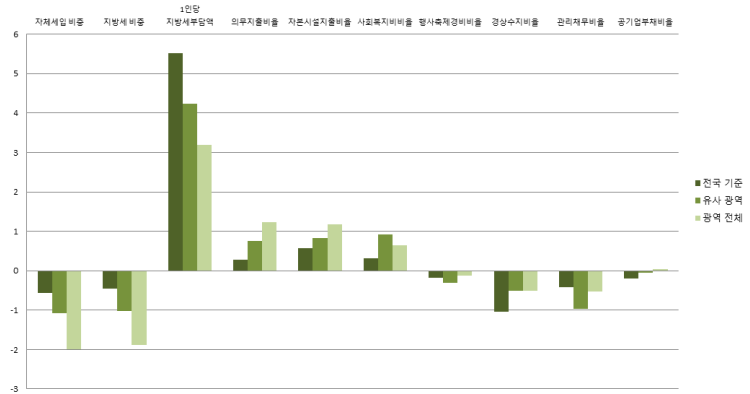

■ 지역발전분야

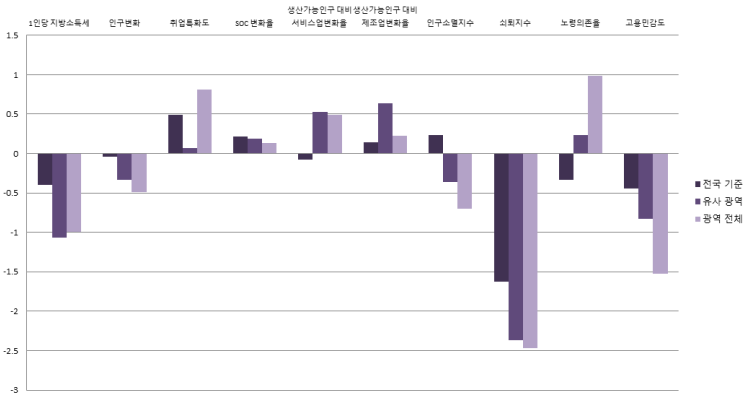
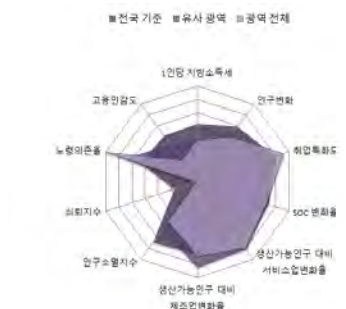

경기도

9-10. 안산시

1) 지표

■ 개황통계

구분	단위	고유값	전국지자체대비(Z*)	시(市)대비(Z*)	경기지역대비(Z*)
인구	천명	689.86	2.117	1.364	0.861
면적	km ²	154.23	-0.735	-1.037	-0.614
사업체수	백개	531.34	2.275	1.630	1.256
인구밀도	명	4,473	0.085	0.959	0.283
예산규모	백억원	136.56	2.199	1.022	0.764
GRDP	천억원	227.12	2.467	1.473	1.202
주택보급률	%	96.20	-0.811	-0.690	-0.359
사설학원수/학령인구	개소(천명)	7.50	-0.084	-0.495	-0.058
CO 배출량	백톤	44.88	0.889	0.358	0.656
PM10 배출량	톤	2,231.37	0.902	0.376	5.157

■ 자치행정분야

구분	단위	고유값	전국지자체대비(Z*)	시(市)대비(Z*)	경기지역대비(Z*)
공무원 1인당 주민수	명	359	1.127	1.344	0.665
과장급 이상 상위직 공무원 비율	%	6.62	0.751	0.472	0.012
재정규모 대비 인건비 비율		12.41	-0.468	0.197	0.765
정보공개율		95.73	-1.387	-0.814	-0.463
자치단체 청렴도지수		7.91	0.647	1.173	1.094
교통안전지수	%	69.90	-2.145	-1.410	-1.119
소방공무원 1인당 주민수		명	2,475	1.886	1.486
노인 천명당 노인여가복지시설수	개소	2.89	-0.935	-1.255	-0.918
주민 만명당 병상수	개수	142.45	-0.060	-0.066	0.792
국공립보육시설이용아동 비율	%	9.02	-0.518	-0.102	-0.538

■ 지방재정분야

구분	단위	고유값	전국지자체대비(Z*)	시(市)대비(Z*)	경기지역대비(Z*)
자체세입 비중	%	24.09	0.951	0.410	-0.225
지방세 비중		21.69	1.089	0.419	-0.171
1인당 지방세부담액	천원	1,203.2	1.449	0.813	0.446
의무지출비율	%	59.99	-0.432	0.034	0.337
자본시설지출비율		16.30	-0.916	-1.255	-0.992
사회복지비비율		40.16	0.484	1.235	1.048
행사축제경비비율		0.44	-0.825	-1.076	-1.022
경상수지비율		67.00	-0.349	0.428	1.411
관리채무비율		0.78	-0.560	-1.079	-0.747
공기업부채비율		2.98	-0.412	-0.513	-0.316

■ 지역발전분야

구분	단위	고유값	전국지자체대비(Z*)	시(市)대비(Z*)	경기지역대비(Z*)
1인당 지방소득세	천원	208.46	-0.062	-0.005	-0.094
인구변화	명	-8,652	-1.401	-1.316	-1.244
취업특화도	%	0.134	0.570	0.114	1.094
SOC 변화율		-0.06	0.105	-0.076	-0.080
생산가능인구 대비 서비스업변화율	%(십만명)	0.67	-0.680	-0.632	-0.464
생산가능인구 대비 제조업변화율	%(백만명)	0.05	0.025	-0.140	-0.469
인구소멸지수	Z*	3.17	1.526	1.165	0.915
쇠퇴지수			1.902	1.605	1.893
노령의존율	%	10.41	-1.200	-1.200	-1.053
고용민감도		0.951	-0.108	-0.453	-1.037

2) 요약그래프

■ 개황통계

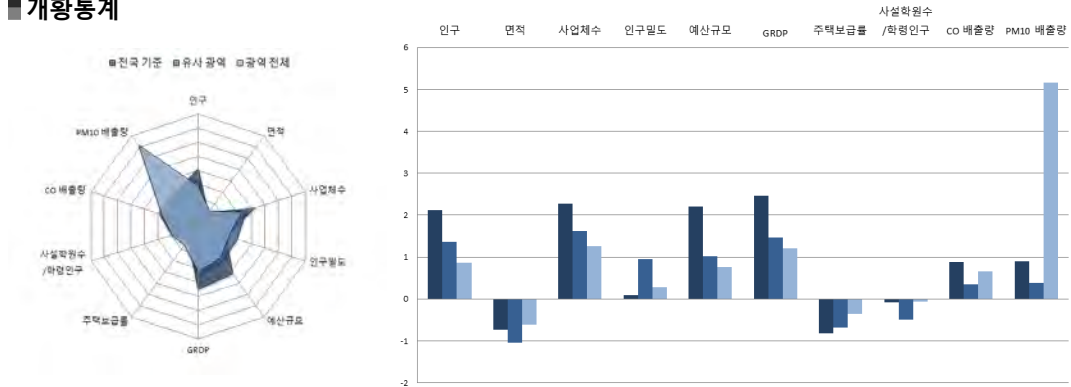

■ 자치행정분야

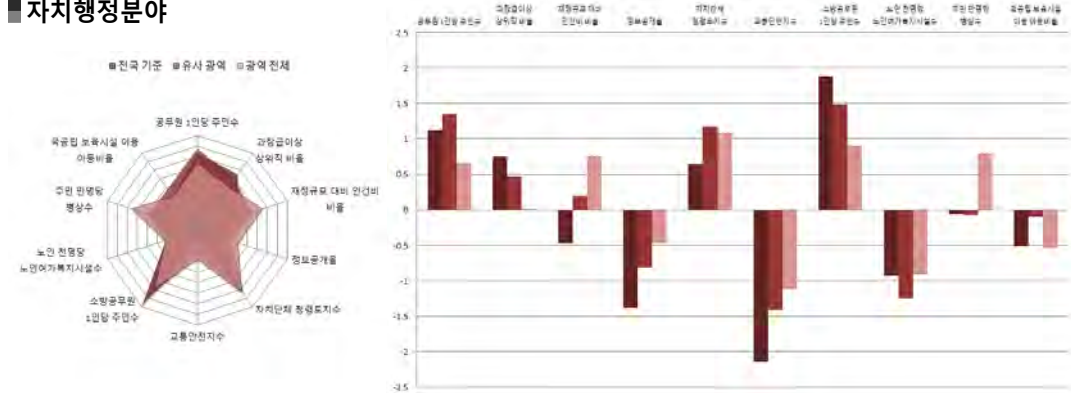

■ 지방재정분야

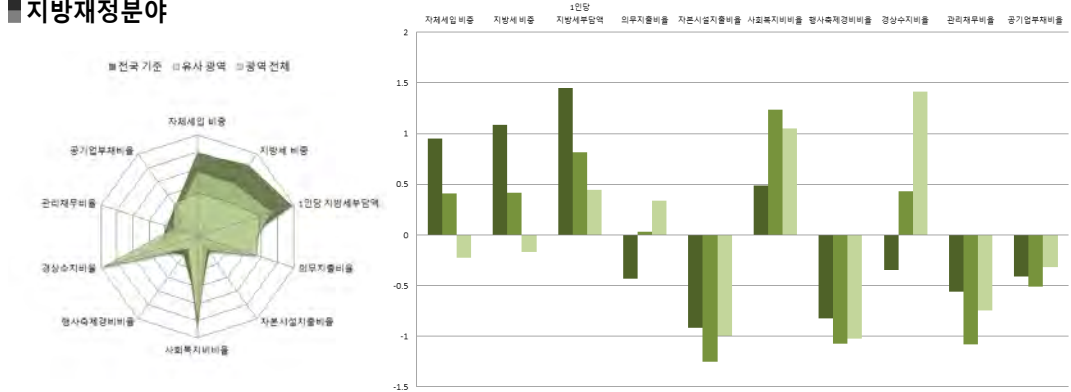

■ 지역발전분야

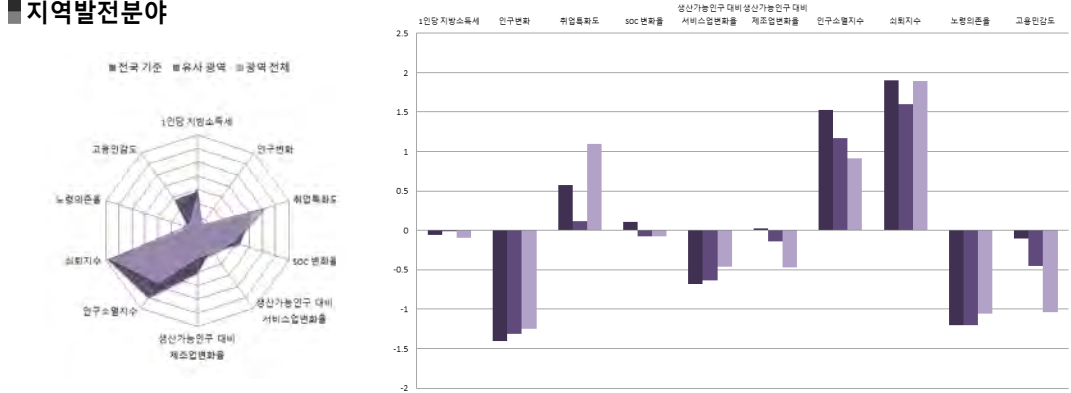

경기도

9-11. 고양시

1) 지표

■ 개황통계

구분	단위	고유값	전국지자체대비(Z*)	시(市)대비(Z*)	경기지역대비(Z*)
인구	천명	1,039.68	3.711	2.652	1.938
면적	km ²	268.10	-0.436	-0.722	-0.213
사업체수	백개	636.42	2.939	2.203	1.773
인구밀도	명	3,878	-0.011	0.752	0.129
예산규모	백억원	151.58	2.597	1.327	1.016
GRDP	천억원	164.75	1.565	0.782	0.581
주택보급률	%	97.20	-0.719	-0.611	-0.290
사설학원수/학령인구	개소(천명)	9.97	0.736	0.809	1.500
CO 배출량	백톤	66.31	1.793	1.171	1.704
PM10 배출량	톤	217.56	-0.099	-0.217	-0.002

■ 자치행정분야

구분	단위	고유값	전국지자체대비(Z*)	시(市)대비(Z*)	경기지역대비(Z*)
공무원 1인당 주민수	명	406	1.474	1.810	1.120
과장급 이상 상위직 공무원 비율	%	6.05	0.034	-0.433	-0.825
재정규모 대비 인건비 비율		11.02	-0.793	-0.471	0.043
정보공개율		94.56	-2.220	-1.644	-1.176
자치단체 청렴도지수		7.37	-0.769	-0.462	-0.925
교통안전지수		61.26	-4.173	-3.047	-2.542
소방공무원 1인당 주민수		명	2,704	2.208	1.809
노인 천명당 노인여가복지시설수	개소	3.40	-0.869	-1.137	-0.742
주민 만명당 병상수	개수	125.00	-0.244	-0.303	0.418
국공립보육시설이용아동 비율	%	11.40	-0.347	0.262	-0.184

■ 지방재정분야

구분	단위	고유값	전국지자체대비(Z*)	시(市)대비(Z*)	경기지역대비(Z*)
자체세입 비중	%	31.13	1.664	1.110	0.610
지방세 비중		27.42	1.749	1.035	0.557
1인당 지방세부담액	천원	402.9	-0.298	-0.662	-0.731
의무지출비율	%	64.10	-0.175	0.294	0.656
자본시설지출비율		15.43	-0.984	-1.351	-1.092
사회복지비비율		43.42	0.698	1.632	1.553
행사축제경비비율		0.75	-0.110	-0.230	-0.032
경상수지비율		57.14	-0.907	-0.337	-0.138
관리채무비율		0.01	-0.777	-1.256	-1.101
공기업부채비율		1.72	-0.432	-0.557	-0.350

■ 지역발전분야

구분	단위	고유값	전국지자체대비(Z*)	시(市)대비(Z*)	경기지역대비(Z*)
1인당 지방소득세	천원	131.24	-0.253	-0.599	-0.596
인구변화	명	11,200	1.650	0.895	0.449
취업특화도		0.086	-0.080	-0.301	-1.304
SOC 변화율	%	0.21	0.154	0.045	0.016
생산가능인구 대비 서비스업변화율	%(십만명)	1.21	-0.661	-0.594	-0.433
생산가능인구 대비 제조업변화율	%(백만명)	0.03	0.017	-0.189	-0.513
인구소멸지수	Z*	1.17	0.566	0.034	-0.285
쇠퇴지수			6.072	3.988	3.310
노령의존율	%	14.41	-0.922	-0.742	-0.401
고용민감도		2.927	1.031	0.816	0.607

2) 요약그래프

■ 개황통계

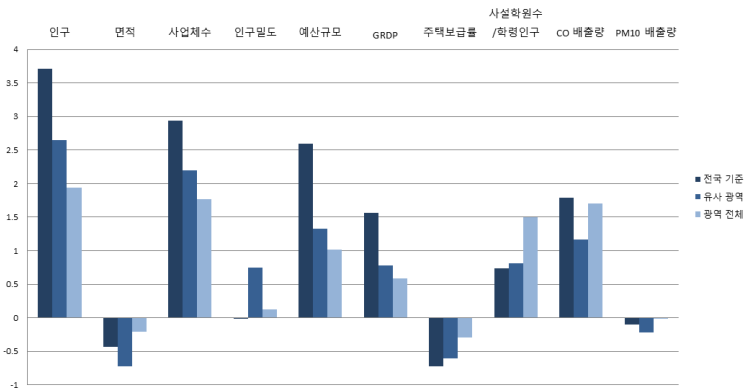

■ 자치행정분야

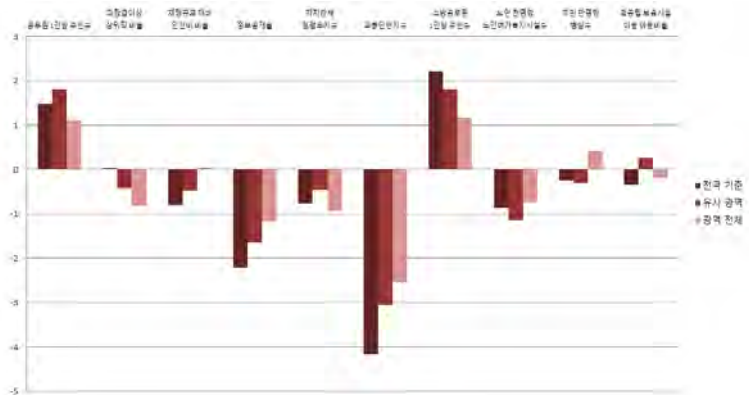
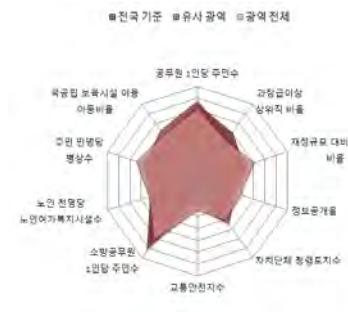

■ 지방재정분야

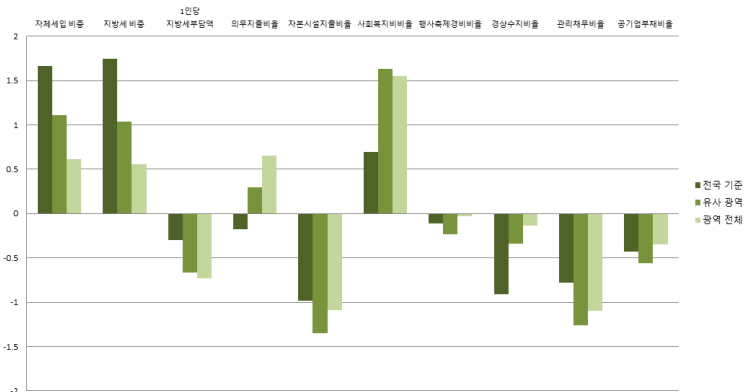
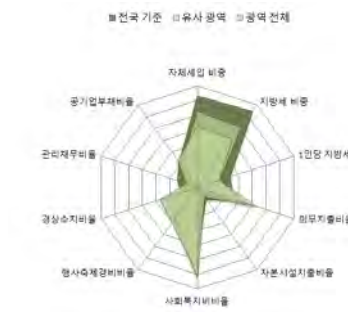

■ 지역발전분야

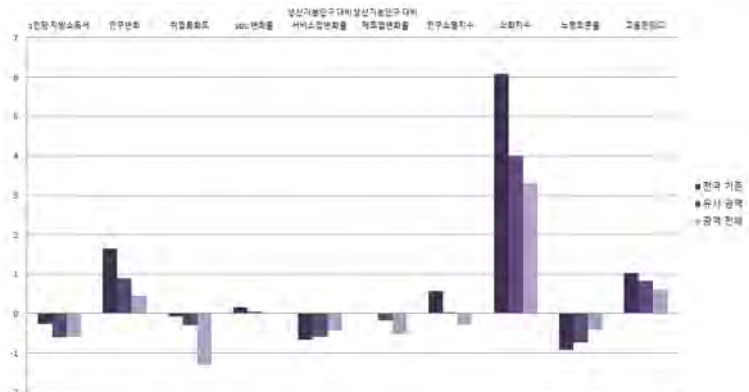

9-12. 과천시

1) 지표

■ 개황통계

구분	단위	고유값	전국지자체대비(Z*)	시(市)대비(Z*)	경기지역대비(Z*)
인구	천명	63.78	-0.734	-0.942	-1.067
면적	km ²	35.87	-1.046	-1.364	-1.031
사업체수	백개	37.40	-0.847	-1.065	-1.175
인구밀도	명	1,778	-0.349	0.020	-0.415
예산규모	백억원	21.40	-0.850	-1.311	-1.161
GRDP	천억원	27.62	-0.418	-0.736	-0.783
주택보급률	%	84.10	-1.922	-1.653	-1.191
사설학원수/학령인구	개소(천명)	5.84	-0.633	-1.370	-1.104
CO 배출량	백톤	5.50	-0.773	-1.138	-1.271
PM10 배출량	톤	12.23	-0.201	-0.277	-0.528

■ 자치행정분야

구분	단위	고유값	전국지자체대비(Z*)	시(市)대비(Z*)	경기지역대비(Z*)
공무원 1인당 주민수	명	131	-0.560	-0.918	-1.547
과장급 이상 상위직 공무원 비율	%	6.98	1.205	1.044	0.541
재정규모 대비 인건비 비율		13.97	-0.102	0.946	1.575
정보공개율		98.56	0.628	1.195	1.261
자치단체 청렴도지수		7.93	0.700	1.234	1.168
교통안전지수		82.95	0.919	1.062	1.030
소방공무원 1인당 주민수		명	638	-0.694	-1.100
노인 천명당 노인여가복지시설수	개소	2.92	-0.931	-1.248	-0.908
주민 만명당 병상수	개수	2.82	-1.532	-1.967	-2.196
국공립보육시설이용아동 비율	%	26.70	0.752	2.599	2.087

■ 지방재정분야

구분	단위	고유값	전국지자체대비(Z*)	시(市)대비(Z*)	경기지역대비(Z*)
자체세입 비중	%	30.28	1.578	1.025	0.509
지방세 비중		22.02	1.127	0.454	-0.129
1인당 지방세부담액	천원	2,638.9	4.583	3.457	2.559
의무지출비율	%	32.90	-2.123	-1.683	-1.769
자본시설지출비율		24.99	-0.236	-0.293	0.006
사회복지비율		22.24	-0.695	-0.947	-1.729
행사축제경비비율		1.27	1.089	1.189	1.630
경상수지비율		66.80	-0.360	0.413	1.380
관리채무비율		0.00	-0.780	-1.258	-1.105
공기업부채비율		0.83	-0.446	-0.588	-0.373

■ 지역발전분야

구분	단위	고유값	전국지자체대비(Z*)	시(市)대비(Z*)	경기지역대비(Z*)
1인당 지방소득세	천원	487.40	0.628	2.140	1.722
인구변화	명	-5,414	-0.903	-0.956	-0.968
취업특화도		0.120	0.380	-0.007	0.394
SOC 변화율	%	-0.15	0.090	-0.113	-0.110
생산가능인구 대비 서비스업변화율	%(십만명)	85.74	2.433	5.340	4.489
생산가능인구 대비 제조업변화율	%(백만명)	0.26	0.151	0.697	0.286
인구소멸지수	Z*	1.58	0.766	0.269	-0.035
쇠퇴지수			-3.626	-4.585	-4.234
노령의존율	%	15.61	-0.840	-0.605	-0.207
고용민감도		1.835	0.402	0.115	-0.301

2) 요약그래프

■ 개황통계

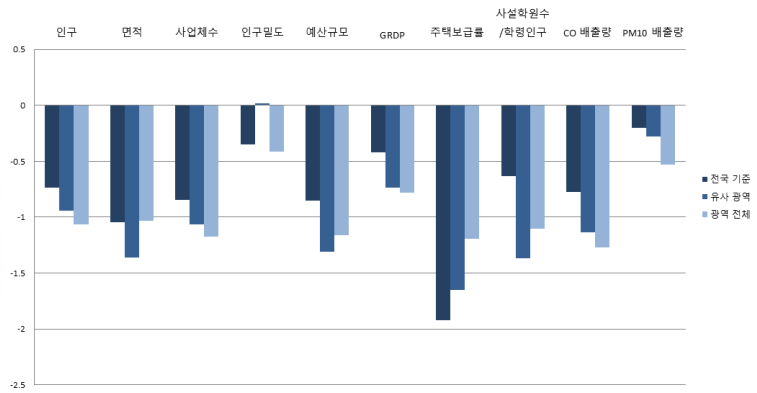
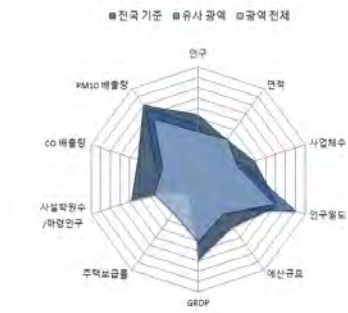

■ 자치행정분야

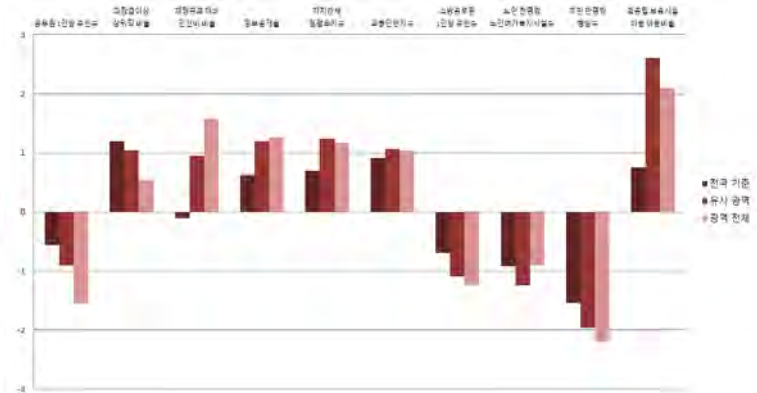
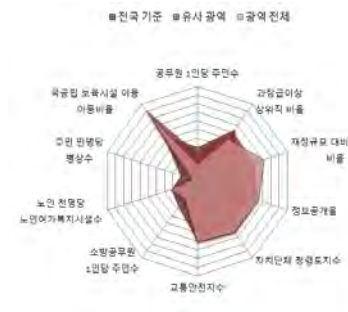

■ 지방재정분야

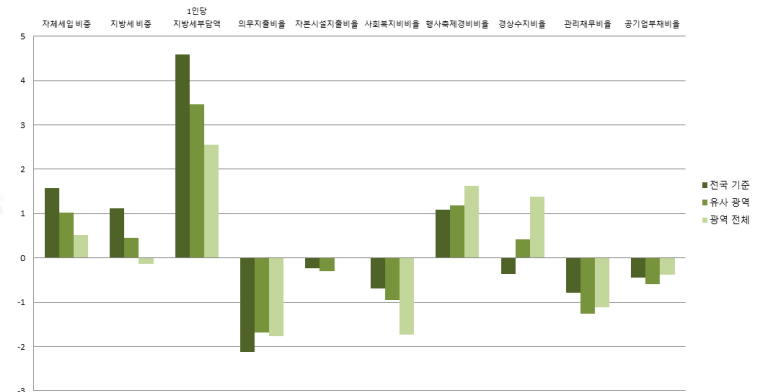

■ 지역발전분야

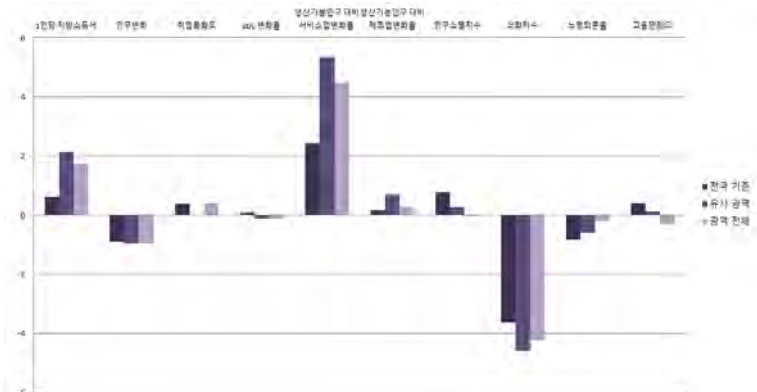
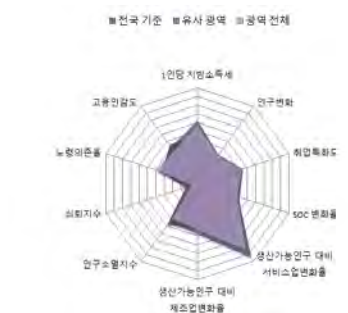

9-13. 구리시

1) 지표

■ 개황통계

구분	단위	고유값	전국지자체대비(Z*)	시(市)대비(Z*)	경기지역대비(Z*)
인구	천명	193.76	-0.142	-0.464	-0.666
면적	km ²	33.31	-1.053	-1.371	-1.040
사업체수	백개	137.58	-0.214	-0.519	-0.682
인구밀도	명	5,817	0.301	1.427	0.632
예산규모	백억원	43.05	-0.277	-0.873	-0.799
GRDP	천억원	34.17	-0.324	-0.664	-0.718
주택보급률	%	94.00	-1.013	-0.865	-0.510
사설학원수/학령인구	개소(천명)	9.55	0.599	0.592	1.239
CO 배출량	백톤	10.38	-0.567	-0.953	-1.032
PM10 배출량	톤	45.60	-0.184	-0.268	-0.442

■ 자치행정분야

구분	단위	고유값	전국지자체대비(Z*)	시(市)대비(Z*)	경기지역대비(Z*)
공무원 1인당 주민수	명	293	0.638	0.689	0.024
과장급 이상 상위직 공무원 비율	%	7.45	1.796	1.791	1.231
재정규모 대비 인건비 비율		13.20	-0.283	0.576	1.175
정보공개율		97.77	0.066	0.634	0.780
자치단체 청렴도지수		7.86	0.516	1.022	0.907
교통안전지수		83.58	1.067	1.181	1.133
소방공무원 1인당 주민수		명	1,436	0.427	0.024
노인 천명당 노인여가복지시설수	개소	4.05	-0.785	-0.986	-0.517
주민 만명당 병상수	개수	122.06	-0.275	-0.343	0.355
국공립보육시설이용아동 비율	%	11.89	-0.312	0.336	-0.112

■ 지방재정분야

구분	단위	고유값	전국지자체대비(Z*)	시(市)대비(Z*)	경기지역대비(Z*)
자체세입 비중	%	21.65	0.703	0.167	-0.515
지방세 비중		18.13	0.679	0.036	-0.623
1인당 지방세부담액	천원	1,537.5	2.179	1.428	0.938
의무지출비율	%	56.79	-0.632	-0.169	0.088
자본시설지출비율		19.34	-0.678	-0.918	-0.643
사회복지비율		36.64	0.252	0.806	0.502
행사축제경비비율		1.68	2.034	2.308	2.940
경상수지비율		63.43	-0.551	0.151	0.850
관리채무비율		1.85	-0.259	-0.833	-0.256
공기업부채비율		1.90	-0.429	-0.551	-0.345

■ 지역발전분야

구분	단위	고유값	전국지자체대비(Z*)	시(市)대비(Z*)	경기지역대비(Z*)
1인당 지방소득세	천원	109.30	-0.307	-0.768	-0.739
인구변화	명	6,852	0.982	0.410	0.078
취업특화도		0.113	0.296	-0.061	0.084
SOC 변화율	%	0.00	0.116	-0.048	-0.058
생산가능인구 대비 서비스업변화율	%(십만명)	9.80	-0.346	0.009	0.067
생산가능인구 대비 제조업변화율	%(백만명)	-0.09	-0.058	-0.688	-0.964
인구소멸지수	Z*	1.04	0.505	-0.038	-0.361
쇠퇴지수			-0.346	-1.666	-1.863
노령의존율	%	13.75	-0.968	-0.818	-0.509
고용민감도		1.916	0.448	0.167	-0.234

2) 요약그래프

■ 개황통계

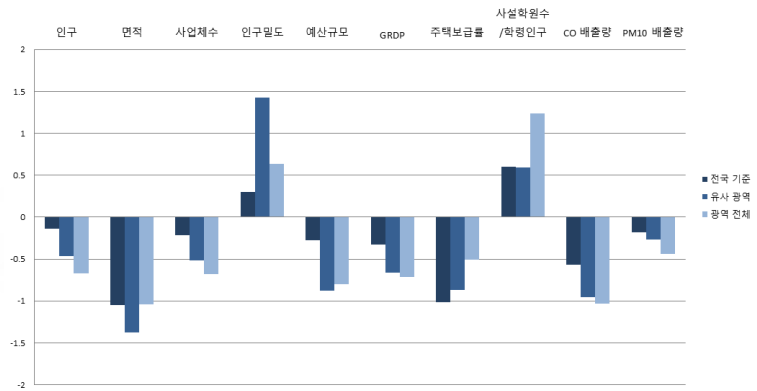

■ 자치행정분야

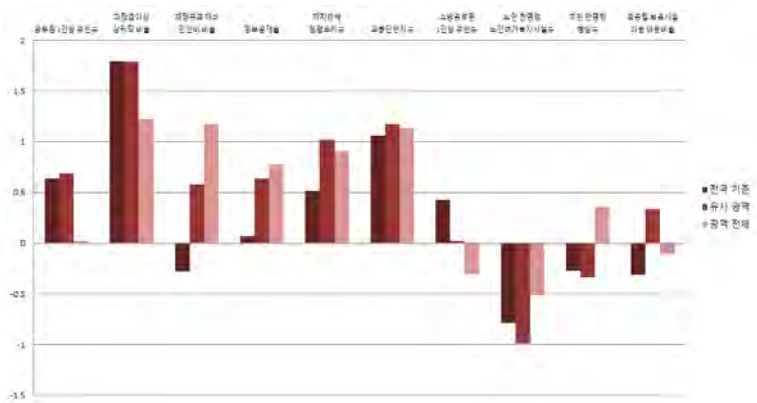
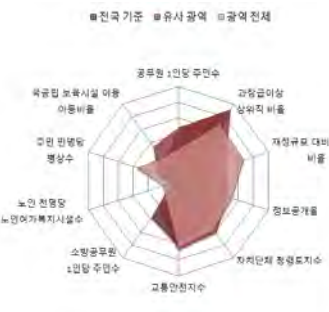

■ 지방재정분야

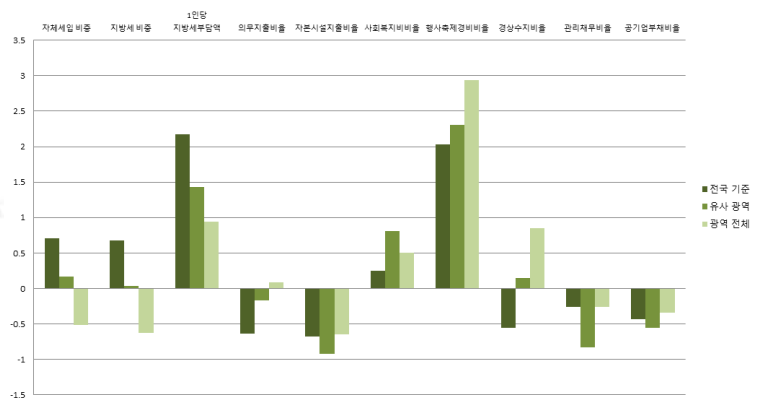

■ 지역발전분야

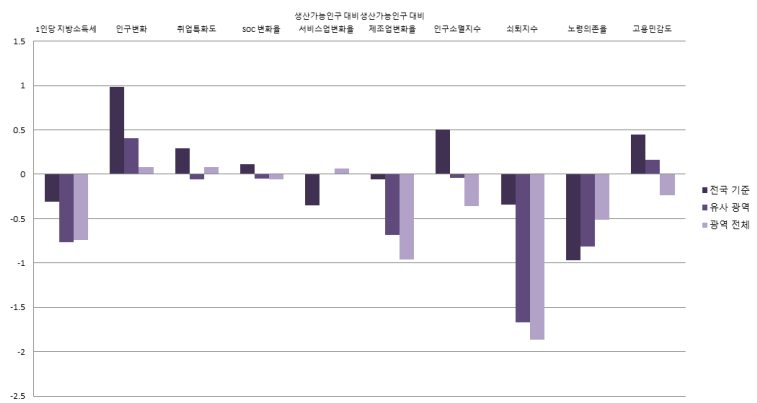
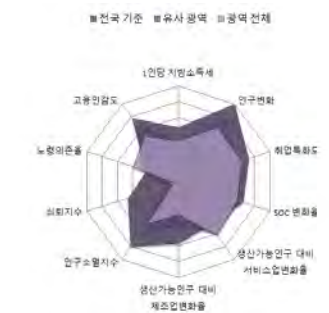

경기도

9-14. 남양주시

1) 지표

■ 개황통계

구분	단위	고유값	전국지자체대비(Z*)	시(市)대비(Z*)	경기지역대비(Z*)
인구	천명	662.15	1.991	1.261	0.776
면적	km ²	458.05	0.064	-0.196	0.456
사업체수	백개	362.25	1.206	0.707	0.424
인구밀도	명	1,446	-0.403	-0.096	-0.502
예산규모	백억원	107.09	1.419	0.425	0.272
GRDP	천억원	70.41	0.201	-0.262	-0.357
주택보급률	%	97.00	-0.738	-0.627	-0.304
사설학원수/학령인구	개소(천명)	6.90	-0.283	-0.812	-0.438
CO 배출량	백톤	38.44	0.617	0.113	0.341
PM10 배출량	톤	160.52	-0.127	-0.234	-0.148

■ 자치행정분야

구분	단위	고유값	전국지자체대비(Z*)	시(市)대비(Z*)	경기지역대비(Z*)
공무원 1인당 주민수	명	388	1.340	1.630	0.944
과장급 이상 상위직 공무원 비율	%	5.82	-0.256	-0.799	-1.163
재정규모 대비 인건비 비율		10.12	-1.004	-0.903	-0.425
정보공개율		93.05	-3.295	-2.716	-2.095
자치단체 청렴도지수		7.72	0.149	0.598	0.383
교통안전지수		70.02	-2.117	-1.388	-1.099
소방공무원 1인당 주민수	명	2,553	1.995	1.595	0.994
노인 천명당 노인여가복지시설수	개소	4.63	-0.711	-0.852	-0.317
주민 만명당 병상수	개수	90.84	-0.604	-0.768	-0.313
국공립보육시설이용아동 비율	%	7.66	-0.615	-0.310	-0.740

■ 지방재정분야

구분	단위	고유값	전국지자체대비(Z*)	시(市)대비(Z*)	경기지역대비(Z*)
자체세입 비중	%	24.99	1.042	0.499	-0.119
지방세 비중		21.55	1.073	0.404	-0.189
1인당 지방세부담액	천원	453.1	-0.189	-0.569	-0.657
의무지출비율	%	83.25	1.020	1.508	2.145
자본시설지출비율		15.75	-0.959	-1.315	-1.055
사회복지비비율		41.58	0.577	1.408	1.268
행사축제경비비율		0.75	-0.110	-0.230	-0.032
경상수지비율		59.67	-0.764	-0.141	0.260
관리채무비율		1.28	-0.419	-0.964	-0.518
공기업부채비율		2.56	-0.419	-0.528	-0.328

■ 지역발전분야

구분	단위	고유값	전국지자체대비(Z*)	시(市)대비(Z*)	경기지역대비(Z*)
1인당 지방소득세	천원	95.00	-0.343	-0.878	-0.832
인구변화	명	8,334	1.209	0.576	0.204
취업특화도		0.121	0.394	0.002	0.446
SOC 변화율	%	1.24	0.334	0.488	0.373
생산가능인구 대비 서비스업변화율	%(십만명)	0.95	-0.670	-0.612	-0.448
생산가능인구 대비 제조업변화율	%(백만명)	0.06	0.032	-0.091	-0.425
인구소멸지수	Z*	1.92	0.928	0.460	0.167
쇠퇴지수			5.583	4.041	3.820
노령의존율	%	15.56	-0.843	-0.610	-0.214
고용민감도		2.517	0.795	0.553	0.266

2) 요약그래프

■ 개황통계

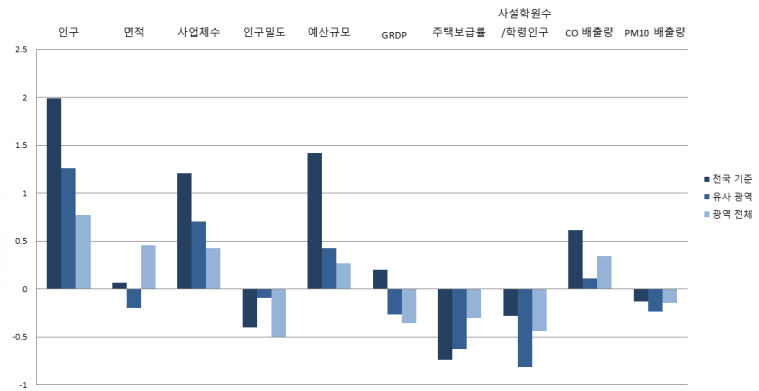

■ 자치행정분야

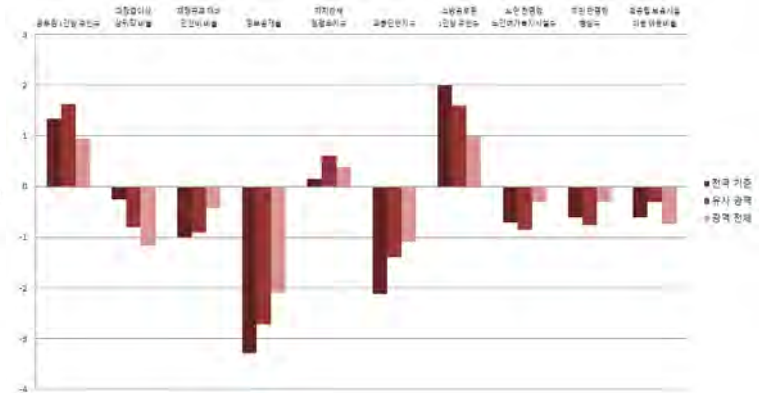

■ 지방재정분야

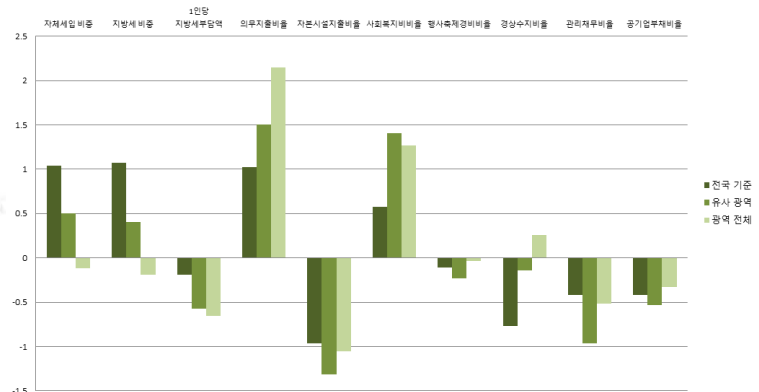

■ 지역발전분야

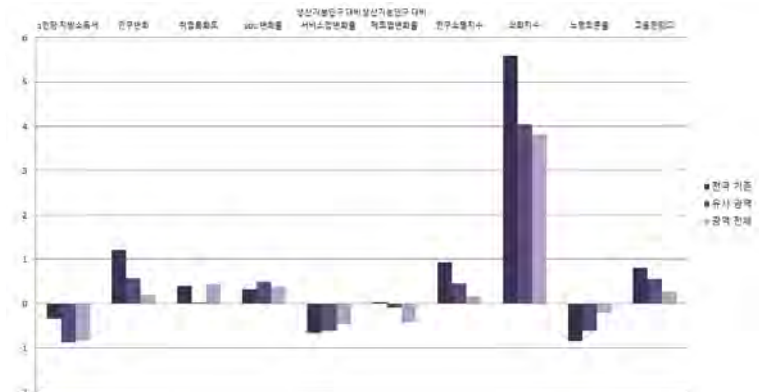
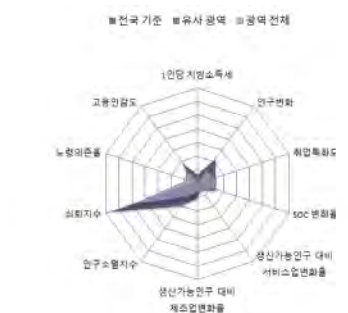

경기도

9-15. 오산시

1) 지표

■ 개황통계

구분	단위	고유값	전국지자체대비(Z*)	시(市)대비(Z*)	경기지역대비(Z*)
인구	천명	208.66	-0.074	-0.409	-0.621
면적	km ²	42.73	-1.028	-1.345	-1.006
사업체수	백개	116.65	-0.346	-0.633	-0.785
인구밀도	명	4,883	0.151	1.102	0.390
예산규모	백억원	42.13	-0.301	-0.891	-0.815
GRDP	천억원	47.23	-0.135	-0.519	-0.588
주택보급률	%	80.90	-2.216	-1.907	-1.412
사설학원수/학령인구	개소(천명)	5.97	-0.589	-1.299	-1.020
CO 배출량	백톤	13.41	-0.439	-0.838	-0.884
PM10 배출량	톤	60.43	-0.177	-0.263	-0.404

■ 자치행정분야

구분	단위	고유값	전국지자체대비(Z*)	시(市)대비(Z*)	경기지역대비(Z*)
공무원 1인당 주민수	명	338	0.967	1.130	0.455
과장급 이상 상위직 공무원 비율	%	7.29	1.595	1.537	0.996
재정규모 대비 인건비 비율		10.71	-0.866	-0.620	-0.118
정보공개율		98.64	0.685	1.251	1.310
자치단체 청렴도지수		7.98	0.831	1.385	1.355
교통안전지수	%	80.53	0.351	0.603	0.631
소방공무원 1인당 주민수		명	1,709	0.811	0.408
노인 천명당 노인여가복지시설수	개소	4.88	-0.679	-0.794	-0.230
주민 만명당 병상수	개수	109.03	-0.412	-0.521	0.076
국공립보육시설이용아동 비율	%	22.84	0.475	2.010	1.514

■ 지방재정분야

구분	단위	고유값	전국지자체대비(Z*)	시(市)대비(Z*)	경기지역대비(Z*)
자체세입 비중	%	21.52	0.690	0.154	-0.530
지방세 비중		19.30	0.814	0.161	-0.475
1인당 지방세부담액	천원	817.6	0.607	0.102	-0.121
의무지출비율	%	62.01	-0.306	0.162	0.494
자본시설지출비율		21.73	-0.491	-0.654	-0.368
사회복지비율		39.71	0.454	1.180	0.978
행사축제경비비율		0.84	0.097	0.016	0.256
경상수지비율		49.53	-1.339	-0.927	-1.333
관리채무비율		0.00	-0.780	-1.258	-1.105
공기업부채비율		0.27	-0.455	-0.607	-0.388

■ 지역발전분야

구분	단위	고유값	전국지자체대비(Z*)	시(市)대비(Z*)	경기지역대비(Z*)
1인당 지방소득세	천원	143.38	-0.223	-0.506	-0.517
인구변화	명	1,688	0.188	-0.165	-0.362
취업특화도	%	0.111	0.259	-0.084	-0.052
SOC 변화율		0.27	0.164	0.068	0.035
생산가능인구 대비 서비스업변화율	%(십만명)	8.18	-0.406	-0.105	-0.027
생산가능인구 대비 제조업변화율	%(백만명)	0.06	0.033	-0.084	-0.419
인구소멸지수	Z*	5.75	2.769	2.629	2.469
쇠퇴지수		0.00	-2.146	-3.189	-3.318
노령의존율	%	10.23	-1.212	-1.221	-1.083
고용민감도		2.666	0.881	0.649	0.391

2) 요약그래프

■ 개황통계

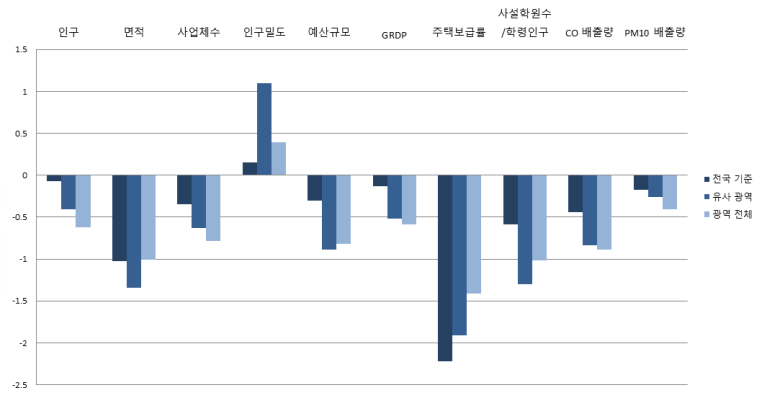
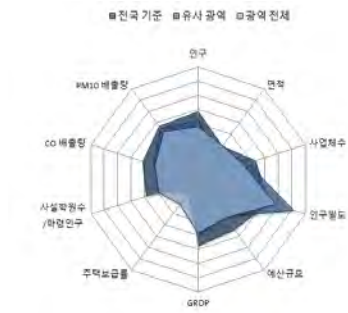

■ 자치행정분야

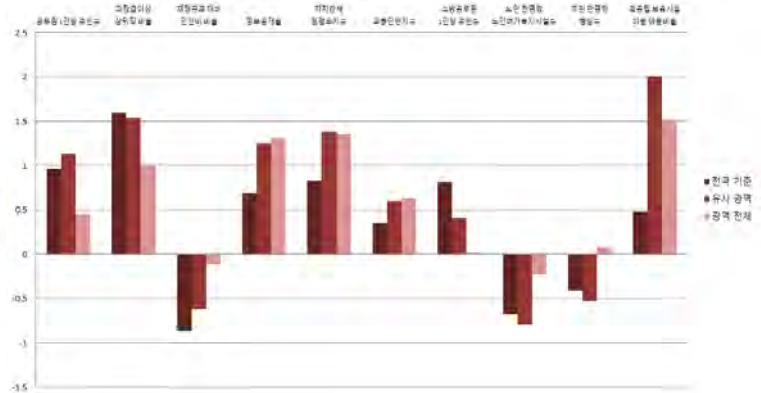

■ 지방재정분야

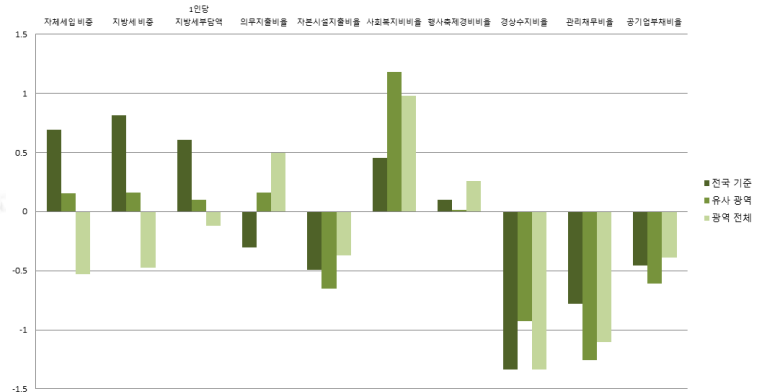

■ 지역발전분야

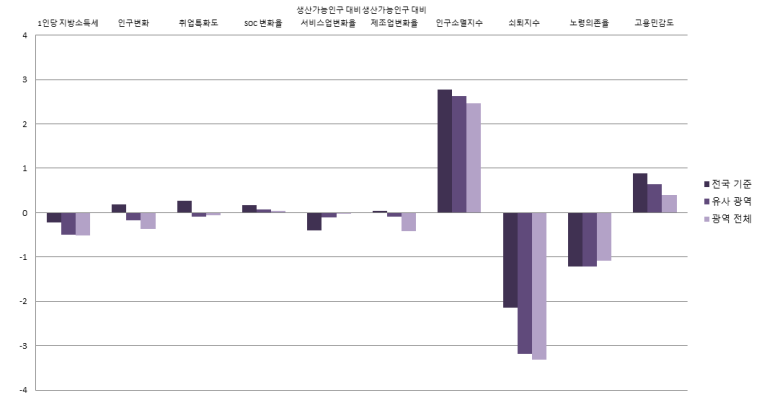

경기도

9-16. 시흥시

1) 지표

■ 개황통계

구분	단위	고유값	전국지자체대비(Z*)	시(市)대비(Z*)	경기지역대비(Z*)
인구	천명	402.89	0.811	0.307	-0.023
면적	km ²	135.80	-0.783	-1.088	-0.679
사업체수	백개	388.42	1.371	0.850	0.552
인구밀도	명	2,967	-0.158	0.434	-0.107
예산규모	백억원	144.84	2.418	1.190	0.903
GRDP	천억원	106.41	0.721	0.136	0.001
주택보급률	%	95.10	-0.912	-0.778	-0.434
시설학원수/학령인구	개소(천명)	7.38	-0.122	-0.556	-0.132
CO 배출량	백톤	30.86	0.297	-0.175	-0.031
PM10 배출량	톤	341.44	-0.037	-0.181	0.316

■ 자치행정분야

구분	단위	고유값	전국지자체대비(Z*)	시(市)대비(Z*)	경기지역대비(Z*)
공무원 1인당 주민수	명	371	1.215	1.464	0.781
과장급 이상 상위직 공무원 비율	%	7.56	1.935	1.965	1.393
재정규모 대비 인건비 비율		7.38	-1.646	-2.219	-1.847
정보공개율		96.11	-1.116	-0.544	-0.231
자치단체 청렴도지수		7.73	0.175	0.628	0.421
교통안전지수		75.31	-0.875	-0.386	-0.228
소방공무원 1인당 주민수		명	2,237	1.552	1.152
노인 천명당 노인여가복지시설수	개소	5.32	-0.622	-0.693	-0.078
주민 만명당 병상수	개수	103.18	-0.474	-0.600	-0.049
국공립보육시설이용아동 비율	%	9.80	-0.462	0.017	-0.422

■ 지방재정분야

구분	단위	고유값	전국지자체대비(Z*)	시(市)대비(Z*)	경기지역대비(Z*)
자체세입 비중	%	30.34	1.584	1.031	0.516
지방세 비중		27.24	1.728	1.016	0.535
1인당 지방세부담액	천원	603.5	0.140	-0.292	-0.436
의무지출비율	%	51.66	-0.952	-0.494	-0.311
자본시설지출비율		23.96	-0.316	-0.407	-0.112
사회복지비율		36.66	0.254	0.809	0.505
행사축제경비비율		1.13	0.766	0.807	1.182
경상수지비율		58.63	-0.823	-0.221	0.096
관리채무비율		0.00	-0.780	-1.258	-1.105
공기업부채비율		204.20	2.792	6.479	5.026

■ 지역발전분야

구분	단위	고유값	전국지자체대비(Z*)	시(市)대비(Z*)	경기지역대비(Z*)
1인당 지방소득세	천원	217.62	-0.039	0.065	-0.034
인구변화	명	4,307	0.591	0.127	-0.139
취업특화도		0.142	0.681	0.185	1.502
SOC 변화율	%	-0.04	0.110	-0.063	-0.070
생산가능인구 대비 서비스업변화율	%(십만명)	0.38	-0.691	-0.652	-0.481
생산가능인구 대비 제조업변화율	%(백만명)	-0.01	-0.011	-0.375	-0.681
인구소멸지수	Z*	3.61	1.741	1.418	1.183
쇠퇴지수		0.00	-0.617	-1.769	-1.869
노령의존율	%	10.03	-1.226	-1.244	-1.116
고용민감도		-0.042	-0.681	-1.092	-1.864

2) 요약그래프

개황통계

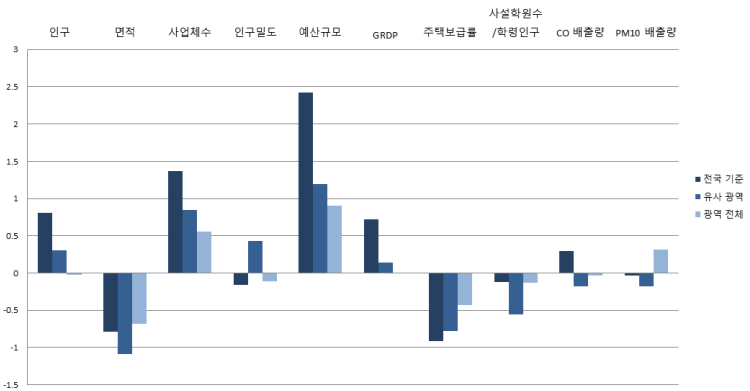
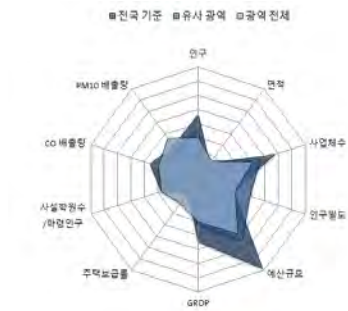

자치행정분야

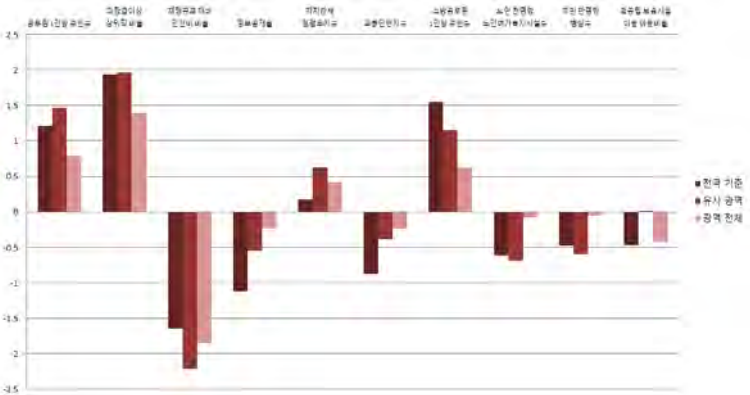
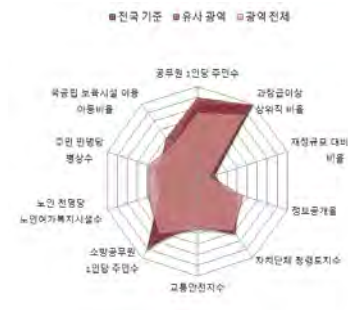

지방재정분야

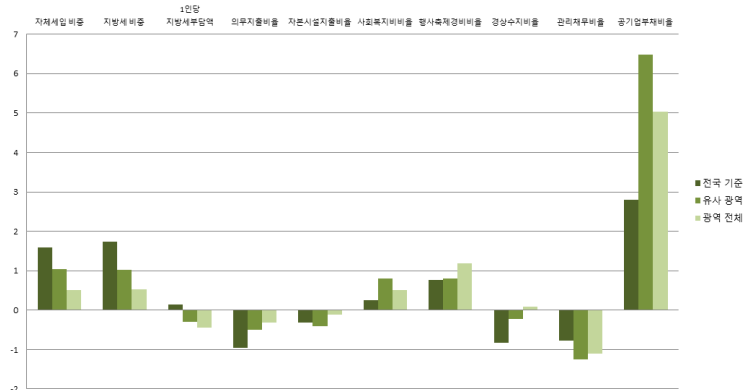

지역발전분야

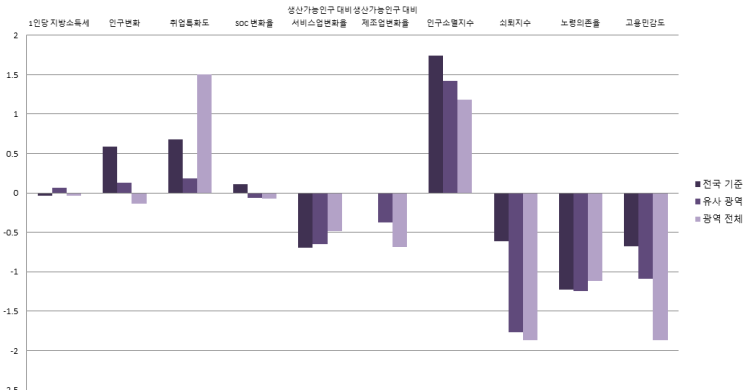

9-17. 군포시

1) 지표

■ 개황통계

구분	단위	고유값	전국지자체대비(Z*)	시(市)대비(Z*)	경기지역대비(Z*)
인구	천명	284.89	0.273	-0.128	-0.386
면적	km ²	36.41	-1.045	-1.363	-1.029
사업체수	백개	171.32	-0.001	-0.335	-0.516
인구밀도	명	7,824	0.625	2.126	1.152
예산규모	백억원	61.74	0.218	-0.494	-0.487
GRDP	천억원	58.14	0.023	-0.398	-0.479
주택보급률	%	98.00	-0.646	-0.547	-0.235
사설학원수/학령인구	개소(천명)	8.23	0.159	-0.109	0.402
CO 배출량	백톤	11.49	-0.520	-0.910	-0.978
PM10 배출량	톤	49.05	-0.183	-0.267	-0.433

■ 자치행정분야

구분	단위	고유값	전국지자체대비(Z*)	시(市)대비(Z*)	경기지역대비(Z*)
공무원 1인당 주민수	명	354	1.090	1.295	0.617
과장급 이상 상위직 공무원 비율	%	7.37	1.696	1.664	1.114
재정규모 대비 인건비 비율		11.26	-0.737	-0.355	0.167
정보공개율		96.18	-1.066	-0.494	-0.189
자치단체 청렴도지수		7.67	0.018	0.446	0.197
교통안전지수		81.93	0.680	0.868	0.862
소방공무원 1인당 주민수		명	2,162	1.446	1.045
노인 천명당 노인여가복지시설수	개소	2.69	-0.960	-1.301	-0.987
주민 만명당 병상수	개수	90.21	-0.611	-0.777	-0.326
국공립보육시설이용아동 비율	%	14.15	-0.149	0.682	0.224

■ 지방재정분야

구분	단위	고유값	전국지자체대비(Z*)	시(市)대비(Z*)	경기지역대비(Z*)
자체세입 비중	%	28.84	1.432	0.882	0.338
지방세 비중		26.29	1.619	0.914	0.414
1인당 지방세부담액	천원	546.4	0.015	-0.397	-0.520
의무지출비율	%	52.91	-0.874	-0.415	-0.214
자본시설지출비율		19.54	-0.662	-0.896	-0.620
사회복지비율		40.36	0.497	1.259	1.079
행사축제경비비율		0.77	-0.064	-0.175	0.032
경상수지비율		55.01	-1.028	-0.502	-0.472
관리채무비율		1.26	-0.425	-0.969	-0.527
공기업부채비율		0.35	-0.454	-0.605	-0.386

■ 지역발전분야

구분	단위	고유값	전국지자체대비(Z*)	시(市)대비(Z*)	경기지역대비(Z*)
1인당 지방소득세	천원	151.26	-0.203	-0.445	-0.466
인구변화	명	-2,881	-0.514	-0.674	-0.752
취업특화도		0.125	0.448	0.036	0.645
SOC 변화율	%	-0.30	0.064	-0.179	-0.164
생산가능인구 대비 서비스업변화율	%(십만명)	1.64	-0.645	-0.564	-0.408
생산가능인구 대비 제조업변화율	%(백만명)	0.16	0.093	0.314	-0.060
인구소멸지수	Z*	3.26	1.572	1.219	0.972
쇠퇴지수			0.265	-0.334	-0.341
노령의존율	%	12.96	-1.023	-0.907	-0.637
고용민감도		2,460	0.762	0.516	0.219

2) 요약그래프

■ 개황통계

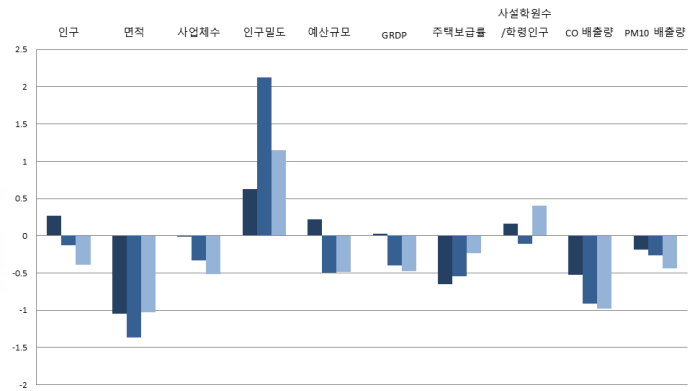

■ 자치행정분야

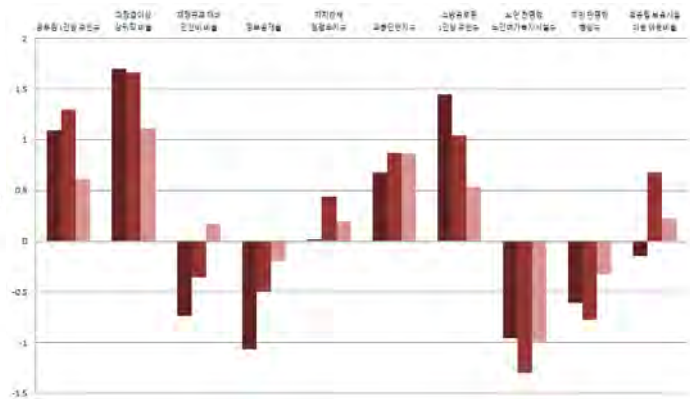
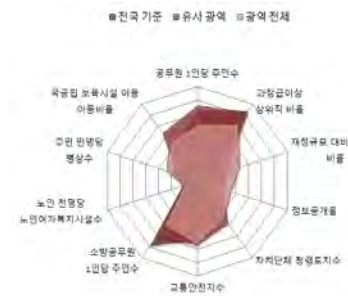

■ 지방재정분야

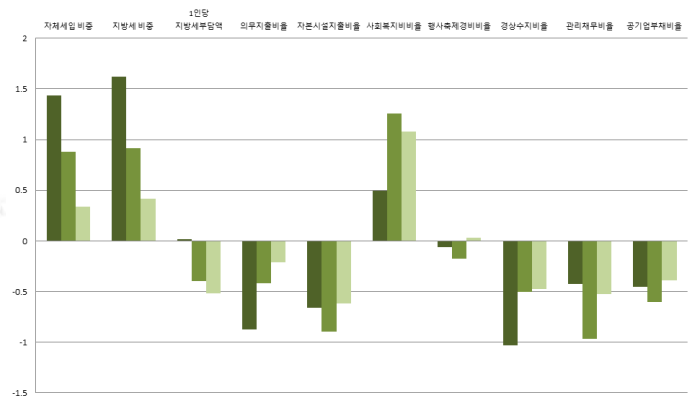

■ 지역발전분야

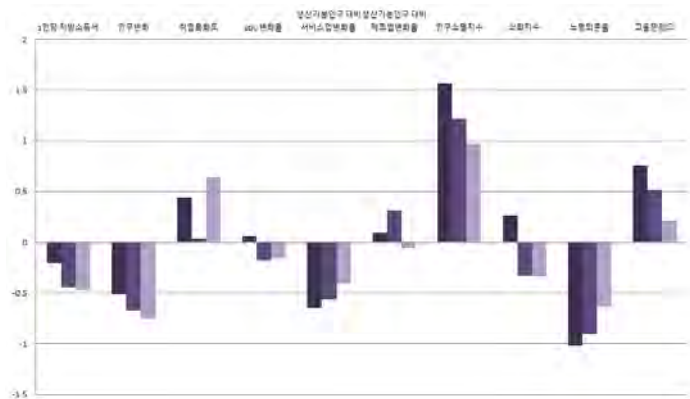

경기도

9-18. 의왕시

1) 지표

■ 개황통계

구분	단위	고유값	전국지자체대비(Z*)	시(市)대비(Z*)	경기지역대비(Z*)
인구	천명	156.76	-0.310	-0.600	-0.780
면적	km ²	53.99	-0.998	-1.314	-0.967
사업체수	백개	84.98	-0.547	-0.806	-0.941
인구밀도	명	2,904	-0.168	0.412	-0.123
예산규모	백억원	30.96	-0.597	-1.118	-1.001
GRDP	천억원	26.00	-0.442	-0.754	-0.799
주택보급률	%	105.70	0.061	0.066	0.295
사설학원수/학령인구	개소(천명)	6.68	-0.355	-0.926	-0.574
CO 배출량	백톤	9.45	-0.606	-0.988	-1.078
PM10 배출량	톤	53.20	-0.181	-0.265	-0.423

■ 자치행정분야

구분	단위	고유값	전국지자체대비(Z*)	시(市)대비(Z*)	경기지역대비(Z*)
공무원 1인당 주민수	명	287	0.593	0.629	-0.035
과장급 이상 상위직 공무원 비율	%	7.81	2.249	2.363	1.760
재정규모 대비 인건비 비율		13.77	-0.149	0.850	1.471
정보공개율		98.22	0.386	0.953	1.054
자치단체 청렴도지수		7.75	0.227	0.689	0.496
교통안전지수	%	83.60	1.072	1.185	1.137
소방공무원 1인당 주민수		명	1,160	0.039	-0.366
노인 천명당 노인여가복지시설수	개소	4.27	-0.757	-0.935	-0.441
주민 만명당 병상수	개수	127.45	-0.218	-0.270	0.471
국공립보육시설이용아동 비율	%	15.04	-0.085	0.818	0.356

■ 지방재정분야

구분	단위	고유값	전국지자체대비(Z*)	시(市)대비(Z*)	경기지역대비(Z*)
자체세입 비중	%	25.95	1.139	0.595	-0.005
지방세 비중		23.01	1.241	0.561	-0.003
1인당 지방세부담액	천원	1,697.4	2.528	1.723	1.174
의무지출비율	%	65.22	-0.105	0.365	0.743
자본시설지출비율		28.48	0.038	0.093	0.407
사회복지비율		33.42	0.041	0.414	0.003
행사축제경비비율		0.72	-0.179	-0.312	-0.128
경상수지비율		57.60	-0.881	-0.301	-0.065
관리채무비율		2.68	-0.025	-0.642	0.125
공기업부채비율		0.58	-0.450	-0.597	-0.380

■ 지역발전분야

구분	단위	고유값	전국지자체대비(Z*)	시(市)대비(Z*)	경기지역대비(Z*)
1인당 지방소득세	천원	276.35	0.106	0.517	0.348
인구변화	명	-1,056	-0.233	-0.470	-0.596
취업특화도	%	0.148	0.769	0.241	1.825
SOC 변화율		0.82	0.260	0.307	0.227
생산가능인구 대비 서비스업변화율	%(십만명)	4.87	-0.526	-0.337	-0.220
생산가능인구 대비 제조업변화율	%(백만명)	0.58	0.344	1.975	1.441
인구소멸지수	Z*	1.82	0.879	0.403	0.106
쇠퇴지수			-0.028	-0.766	-0.531
노령의존율	%	13.93	-0.956	-0.797	-0.480
고용민감도		2.828	0.974	0.753	0.525

2) 요약그래프

■ 개황통계

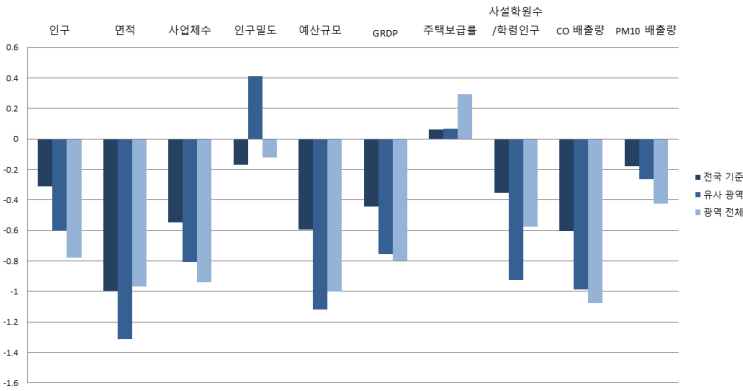
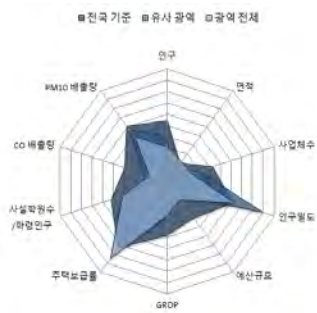

■ 자치행정분야

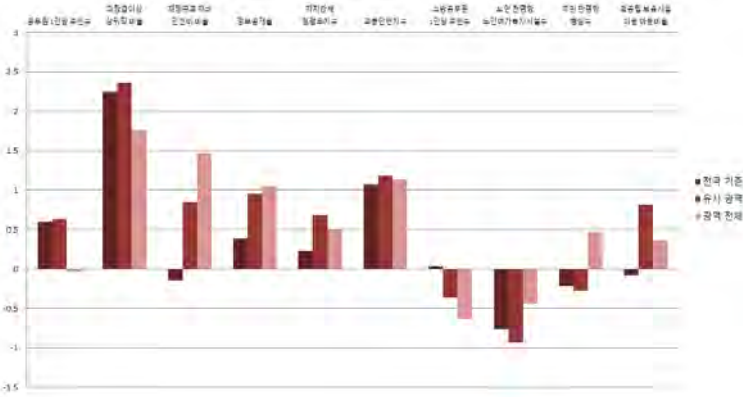
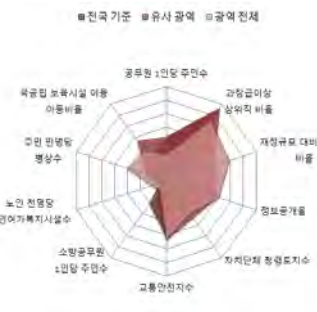

■ 지방재정분야

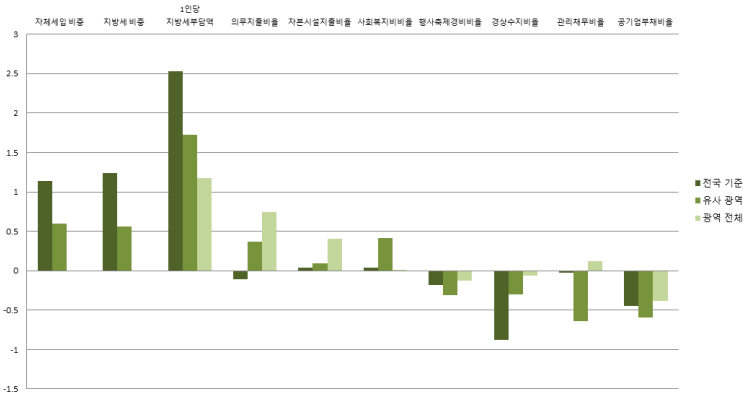

■ 지역발전분야

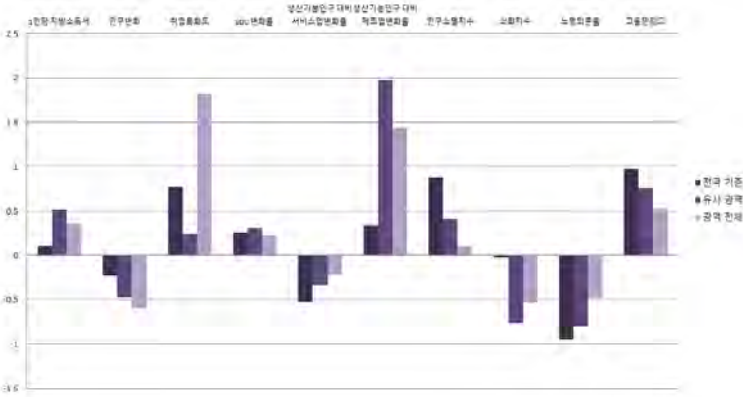

경기도

9-19. 하남시

1) 지표

■ 개황통계

구분	단위	고유값	전국지자체대비(Z*)	시(市)대비(Z*)	경기지역대비(Z*)
인구	천명	211.10	-0.063	-0.400	-0.613
면적	km ²	93.03	-0.896	-1.206	-0.829
사업체수	백개	131.54	-0.252	-0.552	-0.712
인구밀도	명	2,269	-0.270	0.191	-0.288
예산규모	백억원	44.10	-0.249	-0.851	-0.782
GRDP	천억원	33.01	-0.340	-0.676	-0.729
주택보급률	%	89.80	-1.399	-1.199	-0.799
사설학원수/학령인구	개소(천명)	5.73	-0.671	-1.429	-1.175
CO 배출량	백톤	17.47	-0.268	-0.683	-0.685
PM10 배출량	톤	106.49	-0.154	-0.250	-0.286

■ 자치행정분야

구분	단위	고유값	전국지자체대비(Z*)	시(市)대비(Z*)	경기지역대비(Z*)
공무원 1인당 주민수	명	323	0.857	0.983	0.311
과장급 이상 상위직 공무원 비율	%	7.86	2.312	2.442	1.833
재정규모 대비 인건비 비율		12.06	-0.550	0.029	0.583
정보공개율		93.59	-2.911	-2.333	-1.766
자치단체 청렴도지수		7.28	-1.006	-0.735	-1.261
교통안전지수	%	79.99	0.224	0.501	0.542
소방공무원 1인당 주민수		명	1,244	0.157	-0.247
노인 천명당 노인여가복지시설수	개소	3.25	-0.888	-1.171	-0.794
주민 만명당 병상수	개수	36.90	-1.173	-1.503	-1.467
국공립보육시설이용아동 비율	%	8.14	-0.581	-0.237	-0.669

■ 지방재정분야

구분	단위	고유값	전국지자체대비(Z*)	시(市)대비(Z*)	경기지역대비(Z*)
자체세입 비중	%	29.23	1.472	0.921	0.384
지방세 비중		23.98	1.353	0.665	0.120
1인당 지방세부담액	천원	1,321.2	1.707	1.030	0.620
의무지출비율	%	58.58	-0.520	-0.056	0.227
자본시설지출비율		19.63	-0.655	-0.886	-0.609
사회복지비비율		33.83	0.068	0.464	0.067
행사축제경비비율		0.78	-0.041	-0.148	0.064
경상수지비율		57.89	-0.865	-0.279	-0.020
관리채무비율		4.88	0.594	-0.136	1.135
공기업부채비율		16.30	-0.200	-0.050	0.037

■ 지역발전분야

구분	단위	고유값	전국지자체대비(Z*)	시(市)대비(Z*)	경기지역대비(Z*)
1인당 지방소득세	천원	152.44	-0.201	-0.436	-0.458
인구변화	명	44,309	6.738	4.582	3.273
취업특화도	%	0.096	0.057	-0.214	-0.799
SOC 변화율		1.71	0.415	0.690	0.534
생산가능인구 대비 서비스업변화율	%(십만명)	4.83	-0.528	-0.340	-0.222
생산가능인구 대비 제조업변화율	%(백만명)	0.02	0.010	-0.242	-0.561
인구소멸지수	Z*	-2.01	-0.965	-1.769	-2.198
쇠퇴지수			9.678	7.212	5.906
노령의존율	%	15.14	-0.872	-0.659	-0.283
고용민감도		6.009	2.808	2.797	3.173

2) 요약그래프

■ 개황통계

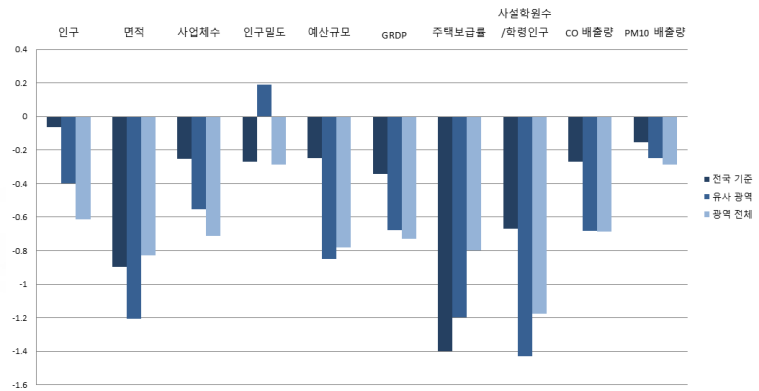
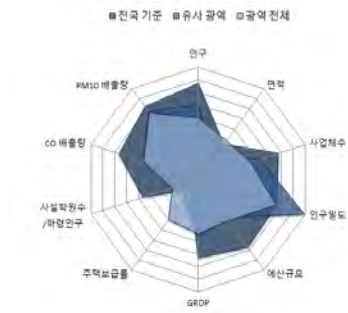

■ 자치행정분야

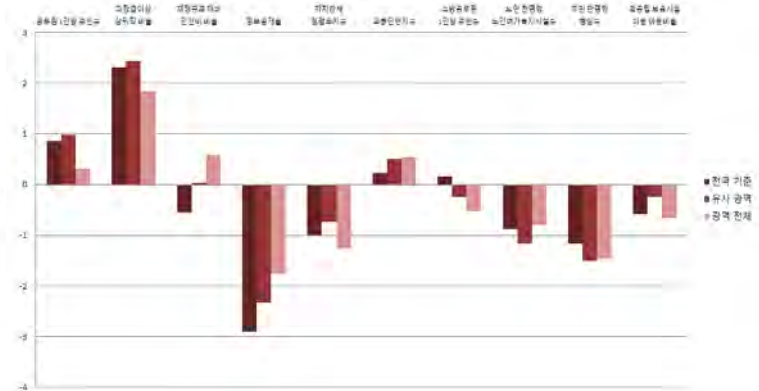

■ 지방재정분야

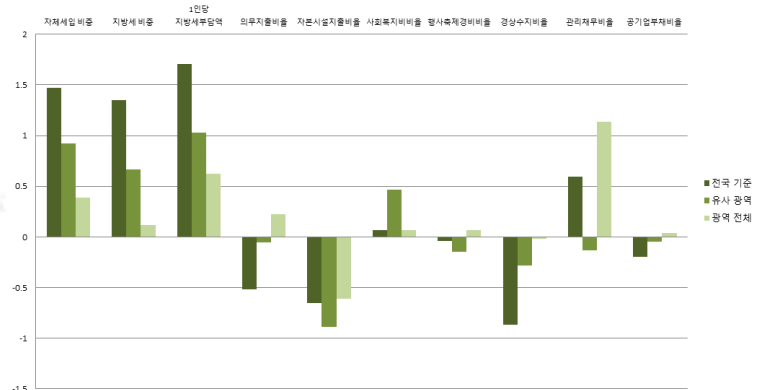

■ 지역발전분야

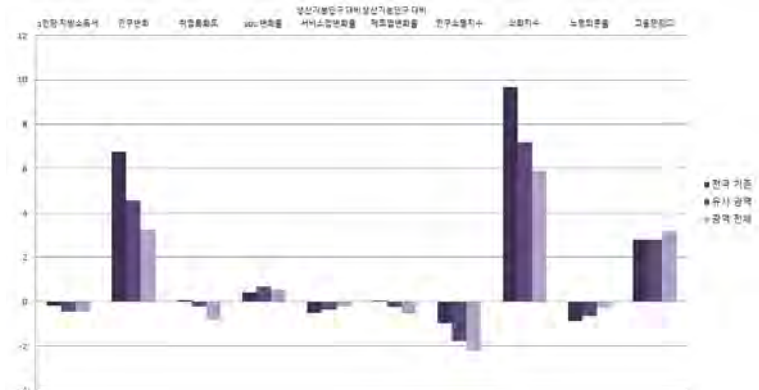

경기도

9-20. 용인시

1) 지표

■ 개황통계

구분	단위	고유값	전국지자체대비(Z*)	시(市)대비(Z*)	경기지역대비(Z*)
인구	천명	991.13	3.490	2.473	1.788
면적	km ²	591.34	0.414	0.173	0.926
사업체수	백개	481.11	1.957	1.355	1.009
인구밀도	명	1,676	-0.366	-0.015	-0.442
예산규모	백억원	184.96	3.481	2.003	1.574
GRDP	천억원	326.04	3.898	2.568	2.186
주택보급률	%	96.10	-0.820	-0.698	-0.365
사설학원수/학령인구	개소(천명)	8.59	0.278	0.080	0.629
CO 배출량	백톤	64.69	1.725	1.110	1.625
PM10 배출량	톤	326.72	-0.045	-0.185	0.278

■ 자치행정분야

구분	단위	고유값	전국지자체대비(Z*)	시(市)대비(Z*)	경기지역대비(Z*)
공무원 1인당 주민수	명	407	1.475	1.812	1.122
과장급 이상 상위직 공무원 비율	%	5.77	-0.319	-0.878	-1.237
재정규모 대비 인건비 비율		7.93	-1.518	-1.955	-1.562
정보공개율		93.20	-3.188	-2.609	-2.004
자치단체 청렴도지수		7.05	-1.609	-1.431	-2.121
교통안전지수		63.93	-3.546	-2.541	-2.102
소방공무원 1인당 주민수	명	3,049	2.693	2.295	1.573
노인 천명당 노인여가복지시설수	개소	5.22	-0.635	-0.716	-0.113
주민 만명당 병상수	개수	84.62	-0.670	-0.853	-0.446
국공립보육시설이용아동 비율	%	6.04	-0.732	-0.557	-0.980

■ 지방재정분야

구분	단위	고유값	전국지자체대비(Z*)	시(市)대비(Z*)	경기지역대비(Z*)
자체세입 비중	%	40.59	2.623	2.051	1.732
지방세 비중		37.35	2.892	2.104	1.820
1인당 지방세부담액	천원	129.2	-0.896	-1.166	-1.134
의무지출비율	%	57.29	-0.600	-0.137	0.127
자본시설지출비율		28.37	0.029	0.081	0.394
사회복지비비율		29.23	-0.235	-0.096	-0.646
행사축제경비비율		0.25	-1.263	-1.594	-1.630
경상수지비율		47.94	-1.429	-1.051	-1.583
관리채무비율		1.25	-0.428	-0.971	-0.531
공기업부채비율		24.51	-0.069	0.235	0.255

■ 지역발전분야

구분	단위	고유값	전국지자체대비(Z*)	시(市)대비(Z*)	경기지역대비(Z*)
1인당 지방소득세	천원	317.99	0.209	0.837	0.619
인구변화	명	14,607	2.173	1.274	0.739
취업특화도		0.078	-0.177	-0.363	-1.660
SOC 변화율	%	0.50	0.205	0.170	0.116
생산가능인구 대비 서비스업변화율	%(십만명)	1.36	-0.655	-0.583	-0.424
생산가능인구 대비 제조업변화율	%(백만명)	0.02	0.012	-0.228	-0.549
인구소멸지수	Z*	2.67	1.287	0.883	0.616
쇠퇴지수			4.689	2.621	1.712
노령의존율	%	15.09	-0.875	-0.664	-0.291
고용민감도		1.551	0.238	-0.068	-0.537

2) 요약그래프

개황통계

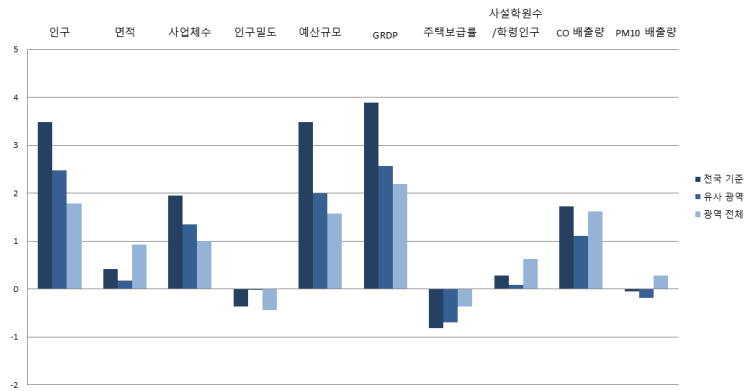
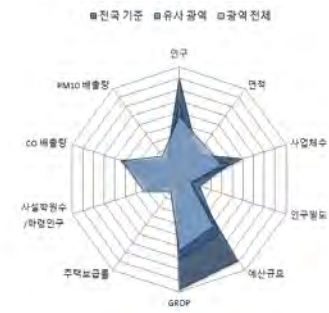

자치행정분야

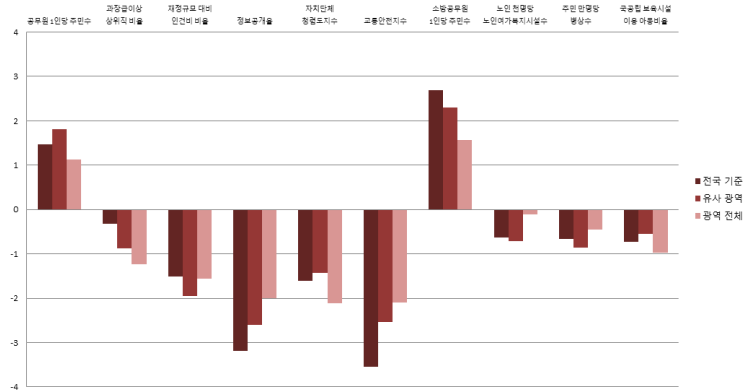
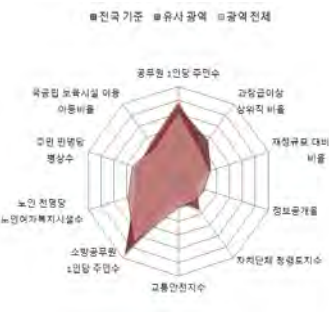

지방재정분야

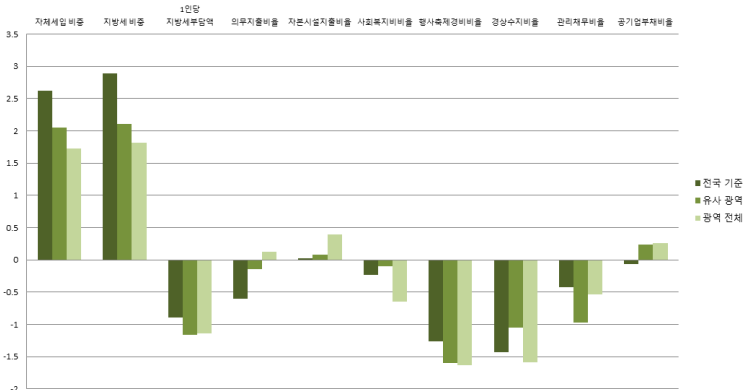
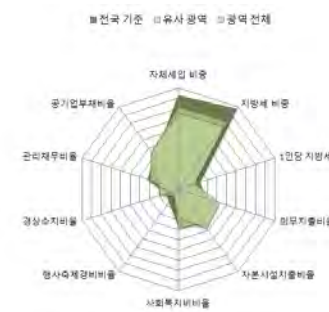

지역발전분야

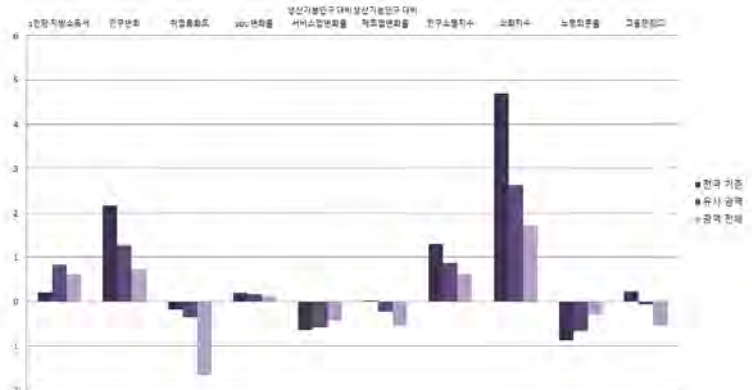
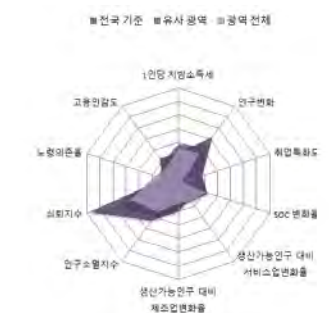

경기도

9-21. 파주시

1) 지표

■ 개황통계

구분	단위	고유값	전국지자체대비(Z*)	시(市)대비(Z*)	경기지역대비(Z*)
인구	천명	430.78	0.938	0.409	0.063
면적	km ²	672.83	0.628	0.398	1.213
사업체수	백개	272.20	0.637	0.216	-0.020
인구밀도	명	640	-0.533	-0.376	-0.710
예산규모	백억원	86.98	0.887	0.018	-0.065
GRDP	천억원	124.64	0.985	0.338	0.182
주택보급률	%	101.40	-0.334	-0.276	-0.001
사설학원수/학령인구	개소(천명)	6.08	-0.553	-1.241	-0.950
CO 배출량	백톤	45.81	0.928	0.393	0.701
PM10 배출량	톤	141.00	-0.137	-0.240	-0.198

■ 자치행정분야

구분	단위	고유값	전국지자체대비(Z*)	시(市)대비(Z*)	경기지역대비(Z*)
공무원 1인당 주민수	명	330	0.909	1.053	0.380
과장급 이상 상위직 공무원 비율	%	6.56	0.676	0.377	-0.076
재정규모 대비 인건비 비율		10.01	-1.030	-0.956	-0.482
정보공개율		95.03	-1.885	-1.311	-0.889
자치단체 청렴도지수		7.77	0.280	0.749	0.570
교통안전지수		75.64	-0.797	-0.323	-0.174
소방공무원 1인당 주민수		명	1,673	0.760	0.357
노인 천명당 노인여가복지시설수	개소	5.40	-0.612	-0.674	-0.051
주민 만명당 병상수	개수	90.05	-0.612	-0.779	-0.330
국공립보육시설이용아동 비율	%	5.60	-0.763	-0.625	-1.046

■ 지방재정분야

구분	단위	고유값	전국지자체대비(Z*)	시(市)대비(Z*)	경기지역대비(Z*)
자체세입 비중	%	29.97	1.547	0.995	0.472
지방세 비중		26.96	1.696	0.986	0.499
1인당 지방세부담액	천원	274.5	-0.578	-0.898	-0.920
의무지출비율	%	64.95	-0.122	0.348	0.722
자본시설지출비율		18.55	-0.740	-1.006	-0.733
사회복지비율		35.70	0.191	0.692	0.357
행사축제경비비율		0.60	-0.456	-0.639	-0.511
경상수지비율		66.57	-0.373	0.395	1.344
관리채무비율		7.38	1.298	0.439	2.283
공기업부채비율		23.11	-0.092	0.186	0.218

■ 지역발전분야

구분	단위	고유값	전국지자체대비(Z*)	시(市)대비(Z*)	경기지역대비(Z*)
1인당 지방소득세	천원	211.03	-0.056	0.014	-0.077
인구변화	명	7,155	1.028	0.444	0.104
취업특화도		0.103	0.160	-0.148	-0.419
SOC 변화율	%	1.23	0.331	0.483	0.368
생산가능인구 대비 서비스업변화율	%(십만명)	1.03	-0.667	-0.606	-0.443
생산가능인구 대비 제조업변화율	%(백만명)	0.20	0.117	0.470	0.082
인구소멸지수	Z*	2.44	1.177	0.753	0.478
쇠퇴지수			1.580	-0.184	-0.565
노령의존율	%	16.69	-0.764	-0.480	-0.029
고용민감도		2.638	0.865	0.631	0.367

2) 요약그래프

■ 개황통계

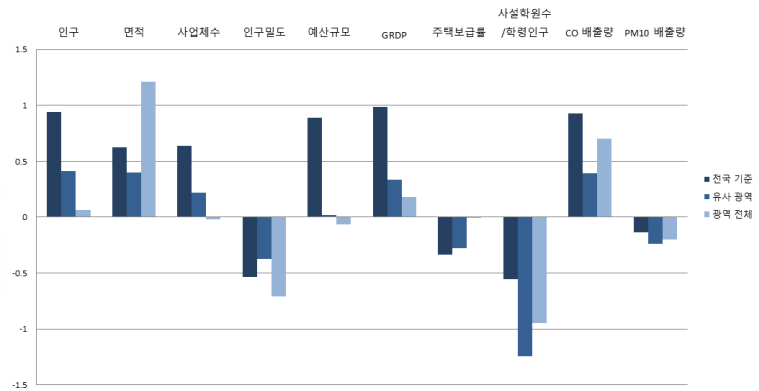
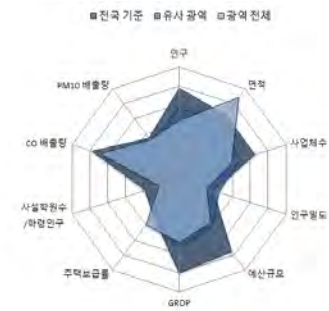

■ 자치행정분야

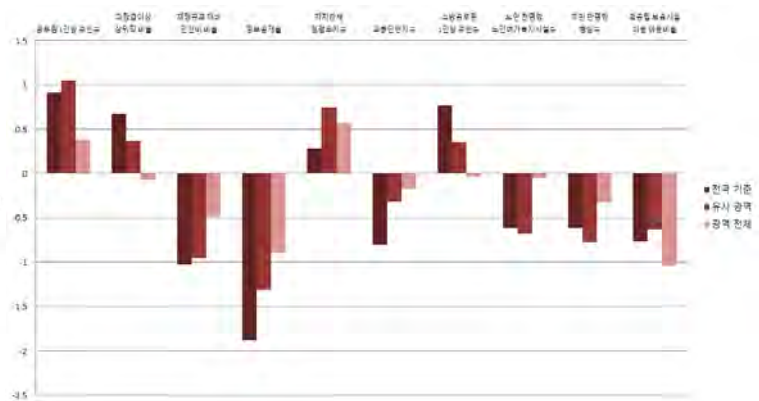
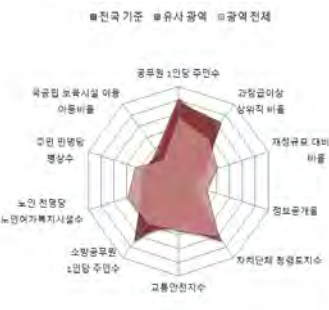

■ 지방재정분야

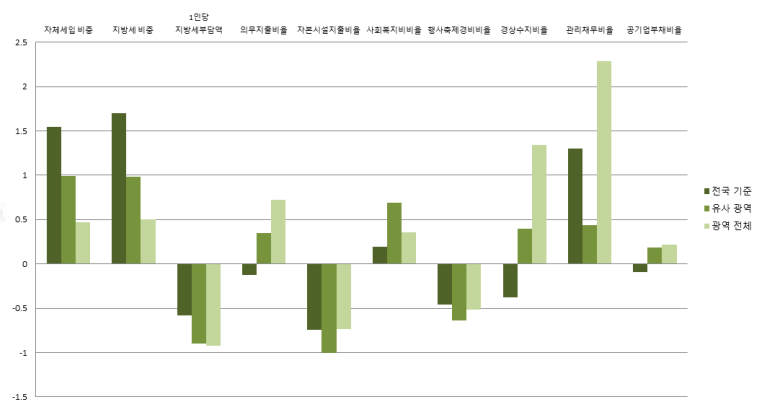
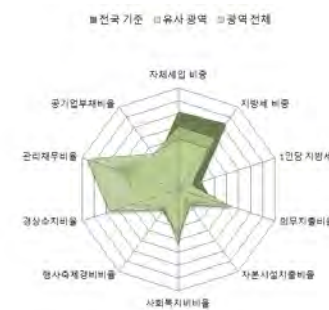

■ 지역발전분야

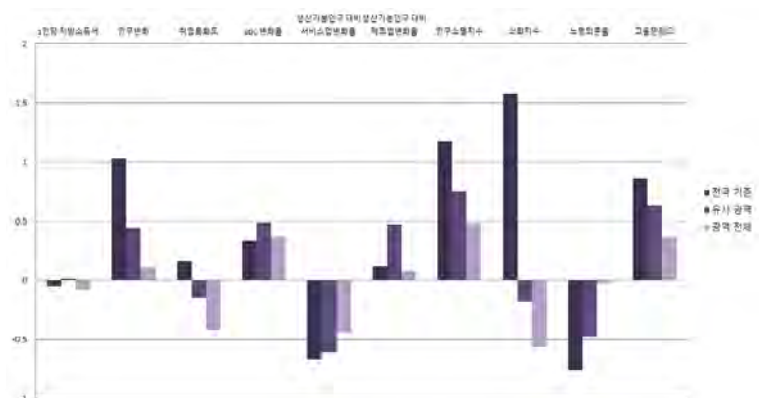

9-22. 이천시

1) 지표

■ 개황통계

구분	단위	고유값	전국지자체대비(Z*)	시(市)대비(Z*)	경기지역대비(Z*)
인구	천명	210.36	-0.066	-0.402	-0.615
면적	km ²	461.38	0.072	-0.187	0.468
사업체수	백개	156.66	-0.094	-0.415	-0.588
인구밀도	명	456	-0.562	-0.440	-0.758
예산규모	백억원	59.52	0.159	-0.539	-0.524
GRDP	천억원	97.09	0.586	0.033	-0.092
주택보급률	%	106.10	0.098	0.098	0.323
사설학원수/학령인구	개소(천명)	9.22	0.489	0.416	1.030
CO 배출량	백톤	34.00	0.430	-0.056	0.123
PM10 배출량	톤	218.32	-0.099	-0.217	0.000

■ 자치행정분야

구분	단위	고유값	전국지자체대비(Z*)	시(市)대비(Z*)	경기지역대비(Z*)
공무원 1인당 주민수	명	217	0.076	-0.064	-0.713
과장급 이상 상위직 공무원 비율	%	6.59	0.714	0.425	-0.032
재정규모 대비 인건비 비율		11.18	-0.756	-0.394	0.126
정보공개율		98.52	0.600	1.166	1.236
자치단체 청렴도지수		7.50	-0.428	-0.069	-0.439
교통안전지수	%	79.10	0.015	0.332	0.396
소방공무원 1인당 주민수		명	1,198	0.093	-0.311
노인 천명당 노인여가복지시설수	개소	10.76	0.078	0.566	1.803
주민 만명당 병상수	개수	92.84	-0.583	-0.741	-0.270
국공립보육시설이용아동 비율	%	9.03	-0.517	-0.101	-0.536

■ 지방재정분야

구분	단위	고유값	전국지자체대비(Z*)	시(市)대비(Z*)	경기지역대비(Z*)
자체세입 비중	%	28.03	1.350	0.802	0.242
지방세 비중		26.01	1.587	0.884	0.378
1인당 지방세부담액	천원	440.4	-0.216	-0.593	-0.676
의무지출비율	%	64.24	-0.167	0.303	0.667
자본시설지출비율		21.81	-0.485	-0.645	-0.359
사회복지비율		30.88	-0.127	0.105	-0.390
행사축제경비비율		1.24	1.019	1.107	1.534
경상수지비율		51.42	-1.231	-0.781	-1.036
관리채무비율		3.11	0.096	-0.543	0.323
공기업부채비율		0.17	-0.457	-0.611	-0.391

■ 지역발전분야

구분	단위	고유값	전국지자체대비(Z*)	시(市)대비(Z*)	경기지역대비(Z*)
1인당 지방소득세	천원	720.49	1.204	3.932	3.239
인구변화	명	5,335	0.749	0.241	-0.051
취업특화도		0.097	0.070	-0.205	-0.748
SOC 변화율	%	0.72	0.243	0.264	0.192
생산가능인구 대비 서비스업변화율	%(십만명)	4.39	-0.544	-0.370	-0.247
생산가능인구 대비 제조업변화율	%(백만명)	0.26	0.153	0.708	0.297
인구소멸지수	Z*	2.53	1.220	0.804	0.532
쇠퇴지수			0.745	-0.442	-0.381
노령의존율	%	16.61	-0.770	-0.489	-0.042
고용민감도		4.372	1.865	1.745	1.811

2) 요약그래프

■ 개황통계

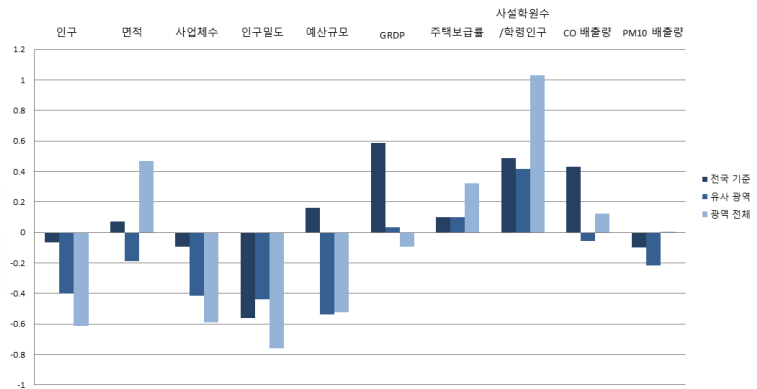
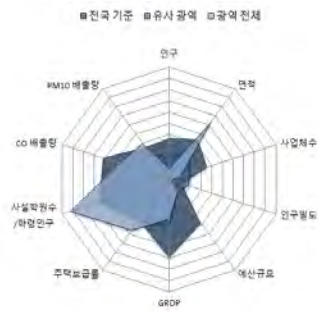

■ 자치행정분야

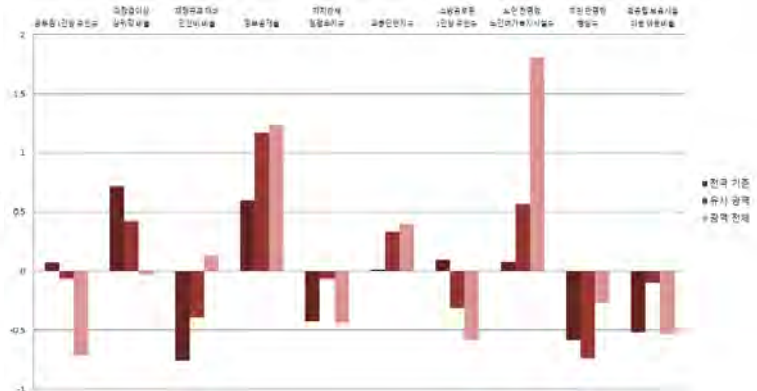
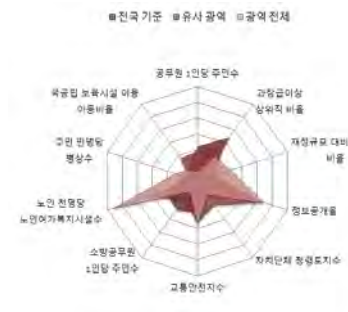

■ 지방재정분야

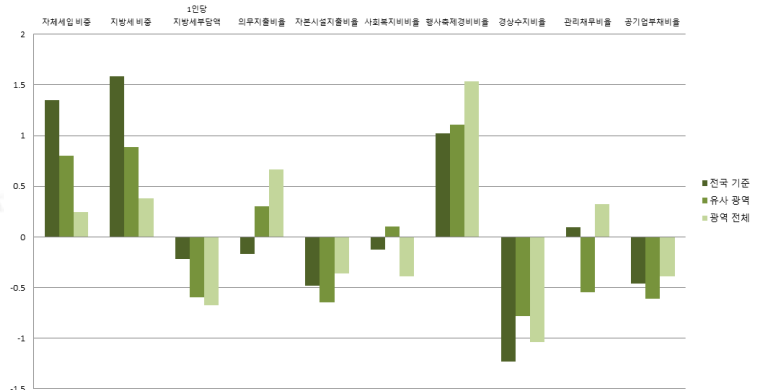
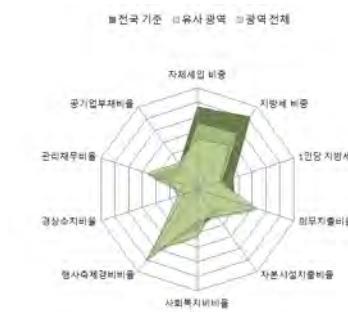

■ 지역발전분야

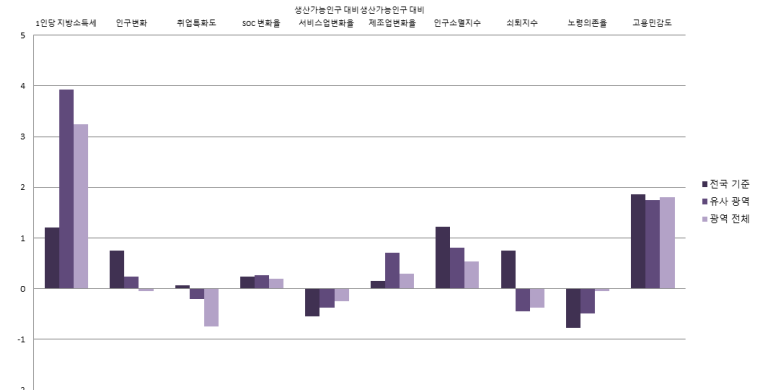
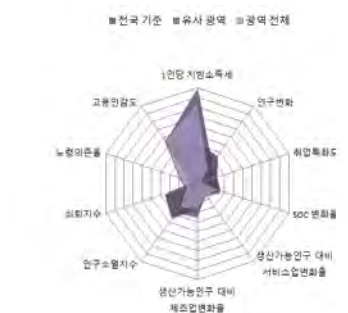

경기도

9-23. 안성시

1) 지표

■ 개황통계

구분	단위	고유값	전국지자체대비(Z*)	시(市)대비(Z*)	경기지역대비(Z*)
인구	천명	182.90	-0.191	-0.504	-0.700
면적	km ²	553.39	0.314	0.068	0.792
사업체수	백개	139.55	-0.202	-0.508	-0.673
인구밀도	명	330	-0.583	-0.484	-0.791
예산규모	백억원	56.41	0.077	-0.602	-0.576
GRDP	천억원	64.02	0.108	-0.333	-0.421
주택보급률	%	95.70	-0.857	-0.730	-0.393
사설학원수/학령인구	개소(천명)	7.07	-0.225	-0.720	-0.328
CO 배출량	백톤	28.30	0.189	-0.272	-0.156
PM10 배출량	톤	178.24	-0.118	-0.229	-0.102

■ 자치행정분야

구분	단위	고유값	전국지자체대비(Z*)	시(市)대비(Z*)	경기지역대비(Z*)
공무원 1인당 주민수	명	191	-0.117	-0.324	-0.966
과장급 이상 상위직 공무원 비율	%	5.91	-0.142	-0.656	-1.031
재정규모 대비 인건비 비율		11.01	-0.796	-0.476	0.038
정보공개율		98.70	0.728	1.294	1.346
자치단체 청렴도지수		8.00	0.883	1.446	1.430
교통안전지수	%	80.10	0.250	0.522	0.561
소방공무원 1인당 주민수		명	969	-0.229	-0.635
노인 천명당 노인여가복지시설수	개소	12.05	0.244	0.864	2.249
주민 만명당 병상수	개수	120.78	-0.288	-0.361	0.328
국공립보육시설이용아동 비율	%	7.63	-0.617	-0.314	-0.744

■ 지방재정분야

구분	단위	고유값	전국지자체대비(Z*)	시(市)대비(Z*)	경기지역대비(Z*)
자체세입 비중	%	24.94	1.037	0.494	-0.125
지방세 비중		22.95	1.234	0.554	-0.011
1인당 지방세부담액	천원	852.1	0.682	0.166	-0.070
의무지출비율	%	69.78	0.179	0.654	1.098
자본시설지출비율		26.36	-0.128	-0.142	0.163
사회복지비율		32.35	-0.030	0.284	-0.163
행사축제경비비율		0.82	0.051	-0.039	0.192
경상수지비율		59.79	-0.757	-0.131	0.279
관리채무비율		6.75	1.121	0.294	1.994
공기업부채비율		20.29	-0.137	0.088	0.143

■ 지역발전분야

구분	단위	고유값	전국지자체대비(Z*)	시(市)대비(Z*)	경기지역대비(Z*)
1인당 지방소득세	천원	269.52	0.089	0.464	0.304
인구변화	명	2,590	0.327	-0.064	-0.285
취업특화도	%	0.088	-0.045	-0.279	-1.175
SOC 변화율		0.38	0.182	0.114	0.072
생산가능인구 대비 서비스업변화율	%(십만명)	2.92	-0.598	-0.474	-0.333
생산가능인구 대비 제조업변화율	%(백만명)	0.06	0.036	-0.065	-0.401
인구소멸지수	Z*	1.34	0.650	0.133	-0.180
쇠퇴지수			-0.846	-2.132	-2.056
노령의존율	%	20.40	-0.508	-0.056	0.575
고용민감도		1.843	0.406	0.120	-0.295

2) 요약그래프

개황통계

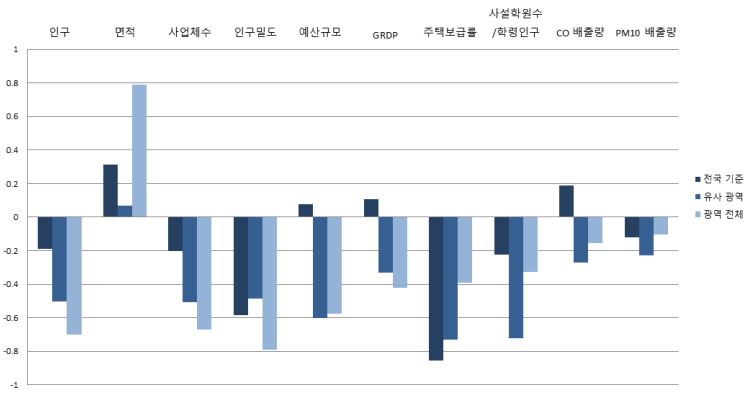
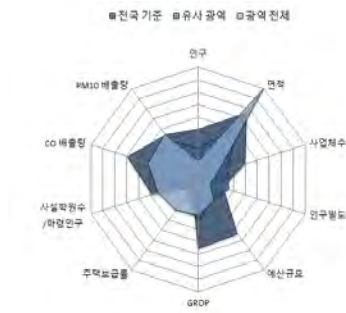

자치행정분야

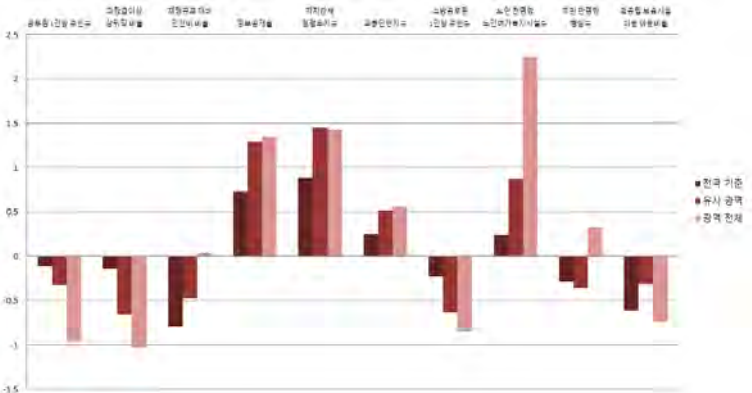
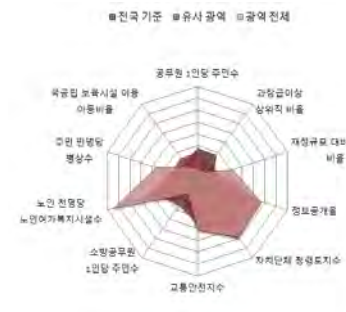

지방재정분야

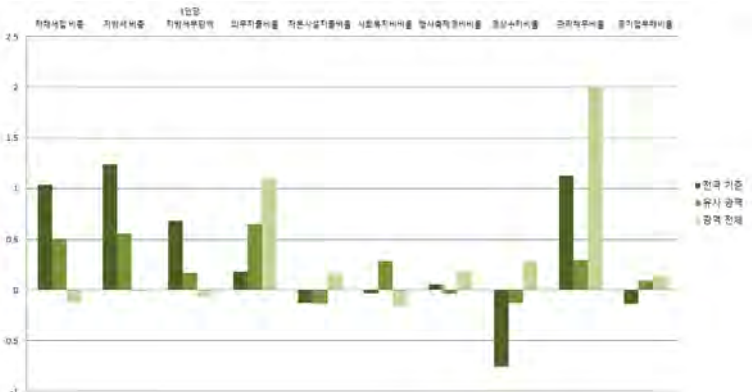
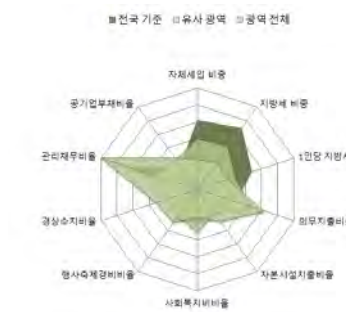

지역발전분야

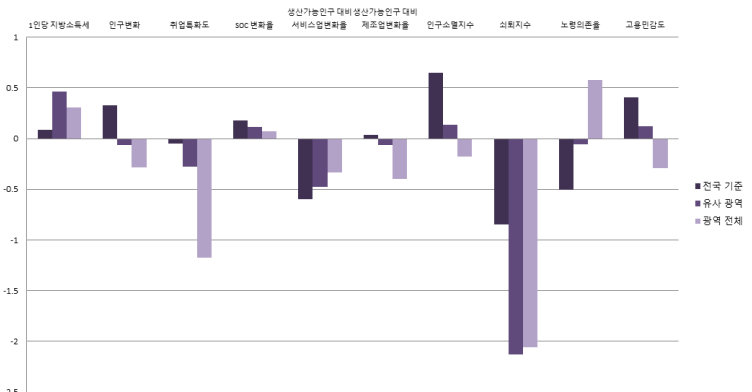

9-24. 김포시

1) 지표

■ 개황통계

구분	단위	고유값	전국지자체대비(Z*)	시(市)대비(Z*)	경기지역대비(Z*)
인구	천명	363.44	0.631	0.161	-0.144
면적	km ²	276.60	-0.413	-0.698	-0.183
사업체수	백개	272.52	0.639	0.217	-0.018
인구밀도	명	1,314	-0.424	-0.142	-0.536
예산규모	백억원	114.31	1.610	0.571	0.392
GRDP	천억원	71.15	0.211	-0.254	-0.350
주택보급률	%	138.80	3.099	2.699	2.574
사설학원수/학령인구	개소(천명)	8.57	0.273	0.073	0.619
CO 배출량	백톤	28.40	0.194	-0.268	-0.150
PM10 배출량	톤	154.69	-0.130	-0.235	-0.163

■ 자치행정분야

구분	단위	고유값	전국지자체대비(Z*)	시(市)대비(Z*)	경기지역대비(Z*)
공무원 1인당 주민수	명	379	1.272	1.539	0.855
과장급 이상 상위직 공무원 비율	%	6.90	1.104	0.917	0.423
재정규모 대비 인건비 비율		6.48	-1.857	-2.652	-2.315
정보공개율		95.74	-1.380	-0.807	-0.457
자치단체 청렴도지수		7.33	-0.874	-0.583	-1.074
교통안전지수		73.85	-1.217	-0.662	-0.469
소방공무원 1인당 주민수		명	1,741	0.855	0.453
노인 천명당 노인여가복지시설수	개소	5.44	-0.606	-0.665	-0.037
주민 만명당 병상수	개수	85.43	-0.661	-0.842	-0.428
국공립보육시설이용아동 비율	%	10.19	-0.434	0.077	-0.364

■ 지방재정분야

구분	단위	고유값	전국지자체대비(Z*)	시(市)대비(Z*)	경기지역대비(Z*)
자체세입 비중	%	28.39	1.387	0.837	0.285
지방세 비중		25.10	1.482	0.786	0.263
1인당 지방세부담액	천원	345.3	-0.424	-0.768	-0.816
의무지출비율	%	34.66	-2.013	-1.571	-1.632
자본시설지출비율		8.72	-1.510	-2.093	-1.862
사회복지비율		33.96	0.076	0.480	0.087
행사축제경비비율		0.26	-1.240	-1.567	-1.598
경상수지비율		51.33	-1.237	-0.788	-1.050
관리채무비율		4.95	0.614	-0.120	1.167
공기업부채비율		55.93	0.431	1.327	1.089

■ 지역발전분야

구분	단위	고유값	전국지자체대비(Z*)	시(市)대비(Z*)	경기지역대비(Z*)
1인당 지방소득세	천원	164.22	-0.171	-0.346	-0.382
인구변화	명	13,007	1.928	1.096	0.603
취업특화도		0.102	0.141	-0.160	-0.487
SOC 변화율	%	0.23	0.156	0.050	0.021
생산가능인구 대비 서비스업변화율	%(십만명)	0.44	-0.689	-0.648	-0.478
생산가능인구 대비 제조업변화율	%(백만명)	0.08	0.048	0.014	-0.330
인구소멸지수	Z*	2.78	1.340	0.945	0.682
쇠퇴지수			1.891	0.229	-0.482
노령의존율	%	15.42	-0.852	-0.626	-0.236
고용민감도		3.170	1.171	0.973	0.810

9-25. 화성시

1) 지표

■ 개황통계

구분	단위	고유값	전국지자체대비(Z*)	시(市)대비(Z*)	경기지역대비(Z*)
인구	천명	640.89	1.894	1.183	0.710
면적	km ²	693.92	0.683	0.457	1.287
사업체수	백개	547.45	2.376	1.717	1.335
인구밀도	명	924	-0.487	-0.277	-0.637
예산규모	백억원	183.47	3.442	1.973	1.549
GRDP	천억원	394.55	4.888	3.326	2.868
주택보급률	%	71.00	-3.124	-2.695	-2.093
사설학원수/학령인구	개소(천명)	8.51	0.252	0.040	0.580
CO 배출량	백톤	65.66	1.765	1.147	1.672
PM10 배출량	톤	376.14	-0.020	-0.170	0.405

■ 자치행정분야

구분	단위	고유값	전국지자체대비(Z*)	시(市)대비(Z*)	경기지역대비(Z*)
공무원 1인당 주민수	명	383	1.299	1.575	0.891
과장급 이상 상위직 공무원 비율	%	6.16	0.172	-0.259	-0.664
재정규모 대비 인건비 비율		6.99	-1.738	-2.407	-2.050
정보공개율		94.41	-2.327	-1.751	-1.267
자치단체 청렴도지수		7.89	0.595	1.113	1.019
교통안전지수		76.36	-0.628	-0.187	-0.055
소방공무원 1인당 주민수		명	2,130	1.402	1.001
노인 천명당 노인여가복지시설수	개소	8.08	-0.267	-0.054	0.876
주민 만명당 병상수	개수	78.06	-0.739	-0.942	-0.586
국공립보육시설이용아동 비율	%	7.54	-0.624	-0.328	-0.758

■ 지방재정분야

구분	단위	고유값	전국지자체대비(Z*)	시(市)대비(Z*)	경기지역대비(Z*)
자체세입 비중	%	38.75	2.437	1.868	1.513
지방세 비중		36.08	2.746	1.968	1.658
1인당 지방세부담액	천원	171.8	-0.803	-1.087	-1.071
의무지출비율	%	41.45	-1.590	-1.141	-1.104
자본시설지출비율		36.27	0.648	0.955	1.301
사회복지비비율		26.71	-0.401	-0.403	-1.036
행사축제경비비율		0.72	-0.179	-0.312	-0.128
경상수지비율		44.56	-1.620	-1.313	-2.114
관리채무비율		0.00	-0.780	-1.258	-1.105
공기업부채비율		16.11	-0.203	-0.057	0.032

■ 지역발전분야

구분	단위	고유값	전국지자체대비(Z*)	시(市)대비(Z*)	경기지역대비(Z*)
1인당 지방소득세	천원	636.40	0.996	3.285	2.692
인구변화	명	44,101	6.706	4.559	3.255
취업특화도		0.094	0.039	-0.225	-0.862
SOC 변화율	%	0.43	0.191	0.136	0.089
생산가능인구 대비 서비스업변화율	%(십만명)	0.25	-0.696	-0.661	-0.489
생산가능인구 대비 제조업변화율	%(백만명)	0.07	0.042	-0.026	-0.366
인구소멸지수	Z*	4.04	1.947	1.660	1.441
쇠퇴지수			8.373	5.474	4.268
노령의존율	%	11.55	-1.121	-1.070	-0.868
고용민감도		1.483	0.198	-0.112	-0.595

2) 요약그래프

■ 개황통계

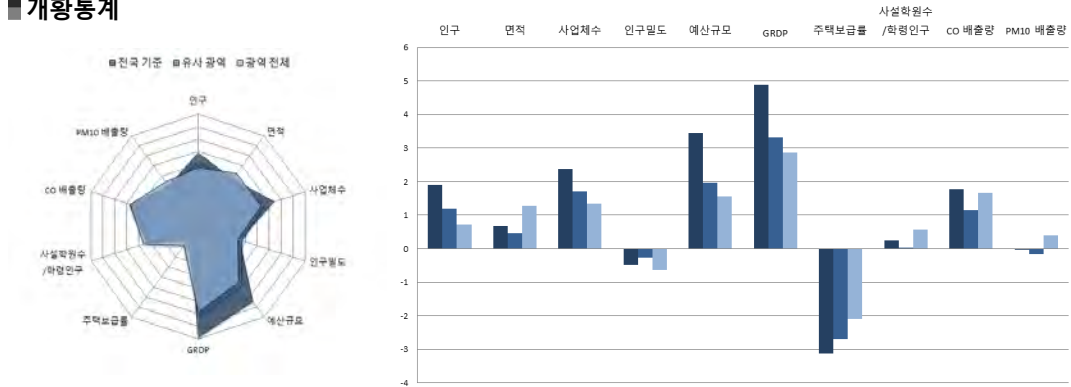

■ 자치행정분야

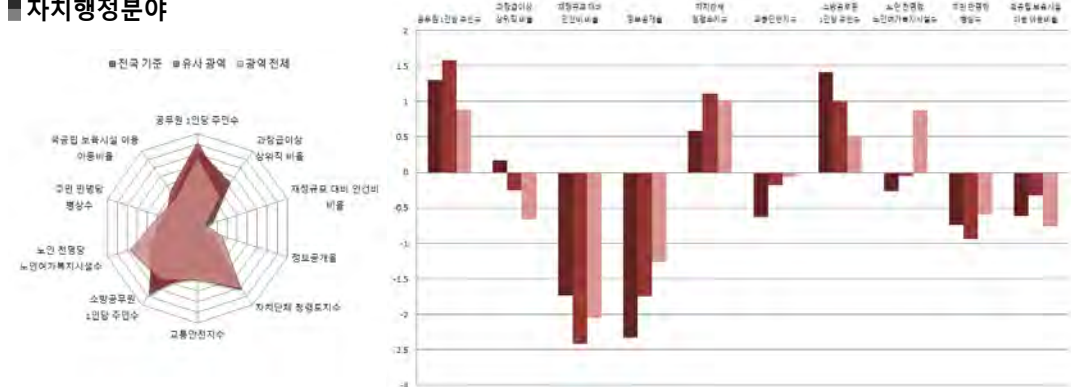

■ 지방재정분야

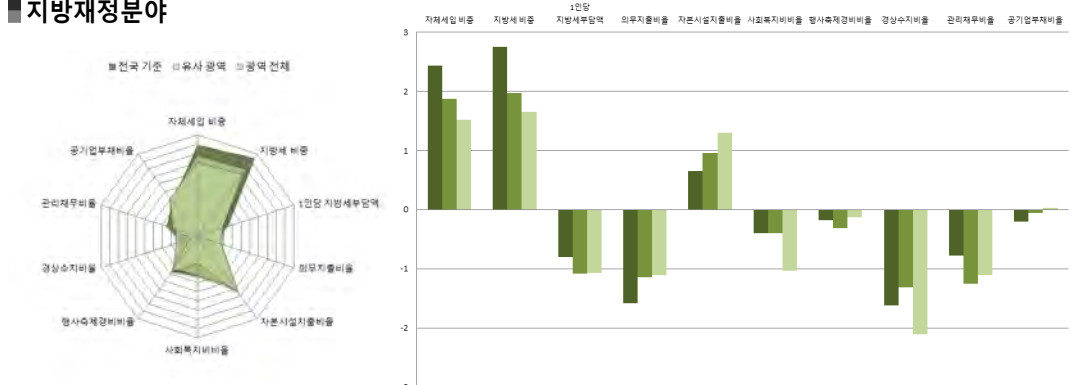

■ 지역발전분야

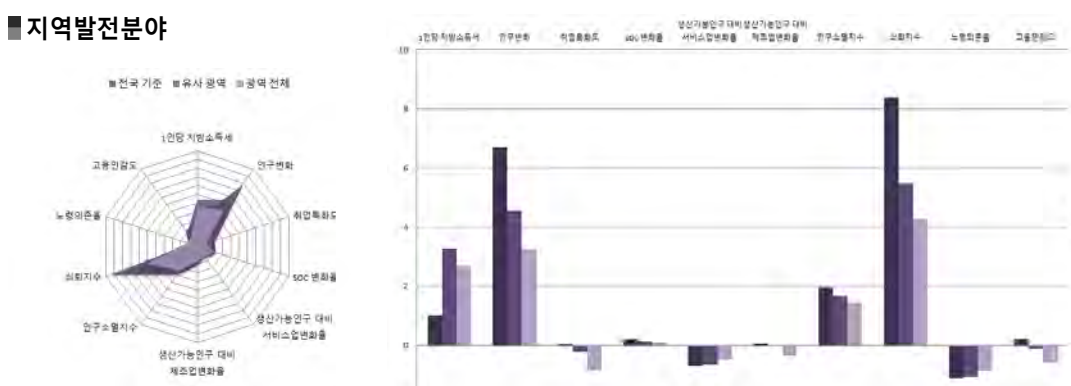

경기도

9-26. 광주시

1) 지표

■ 개황통계

구분	단위	고유값	전국지자체대비(Z*)	시(市)대비(Z*)	경기지역대비(Z*)
인구	천명	327.72	0.468	0.030	-0.254
면적	km ²	431.02	-0.008	-0.271	0.361
사업체수	백개	256.03	0.534	0.127	-0.099
인구밀도	명	760	-0.513	-0.334	-0.679
예산규모	백억원	60.70	0.190	-0.515	-0.504
GRDP	천억원	62.28	0.083	-0.352	-0.438
주택보급률	%	127.10	2.025	1.768	1.768
사설학원수/학령인구	개소(천명)	7.00	-0.247	-0.755	-0.370
CO 배출량	백톤	30.98	0.302	-0.170	-0.024
PM10 배출량	톤	177.39	-0.119	-0.229	-0.104

■ 자치행정분야

구분	단위	고유값	전국지자체대비(Z*)	시(市)대비(Z*)	경기지역대비(Z*)
공무원 1인당 주민수	명	326	0.879	1.012	0.340
과장급 이상 상위직 공무원 비율	%	6.36	0.424	0.059	-0.370
재정규모 대비 인건비 비율		10.52	-0.911	-0.711	-0.217
정보공개율		97.51	-0.119	0.449	0.621
자치단체 청렴도지수		7.30	-0.953	-0.674	-1.187
교통안전지수		75.25	-0.889	-0.397	-0.238
소방공무원 1인당 주민수		명	1,503	0.521	0.117
노인 천명당 노인여가복지시설수	개소	4.84	-0.684	-0.804	-0.244
주민 만명당 병상수	개수	48.67	-1.049	-1.342	-1.215
국공립보육시설이용아동 비율	%	6.42	-0.704	-0.499	-0.924

■ 지방재정분야

구분	단위	고유값	전국지자체대비(Z*)	시(市)대비(Z*)	경기지역대비(Z*)
자체세입 비중	%	30.40	1.590	1.037	0.523
지방세 비중		27.43	1.750	1.037	0.559
1인당 지방세부담액	천원	433.8	-0.231	-0.605	-0.686
의무지출비율	%	64.62	-0.143	0.327	0.697
자본시설지출비율		19.69	-0.651	-0.880	-0.602
사회복지비율		35.79	0.196	0.703	0.371
행사축제경비비율		0.67	-0.295	-0.448	-0.288
경상수지비율		56.15	-0.964	-0.414	-0.293
관리채무비율		7.14	1.231	0.384	2.173
공기업부채비율		8.34	-0.327	-0.327	-0.174

■ 지역발전분야

구분	단위	고유값	전국지자체대비(Z*)	시(市)대비(Z*)	경기지역대비(Z*)
1인당 지방소득세	천원	171.49	-0.153	-0.290	-0.334
인구변화	명	14,893	2.217	1.306	0.764
취업특화도		0.089	-0.035	-0.272	-1.137
SOC 변화율	%	2.21	0.503	0.907	0.709
생산가능인구 대비 서비스업변화율	%(십만명)	0.78	-0.676	-0.624	-0.458
생산가능인구 대비 제조업변화율	%(백만명)	0.12	0.070	0.161	-0.198
인구소멸지수	Z*	1.87	0.901	0.429	0.134
쇠퇴지수			2.579	1.059	0.457
노령의존율	%	14.29	-0.930	-0.755	-0.420
고용민감도		3.788	1.528	1.370	1.324

2) 요약그래프

■ 개황통계

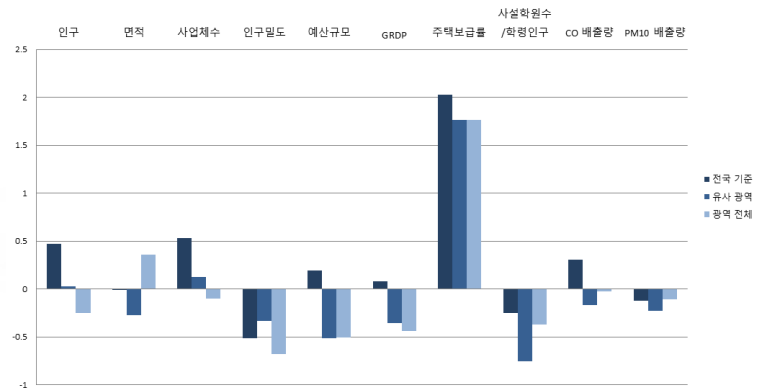

■ 자치행정분야

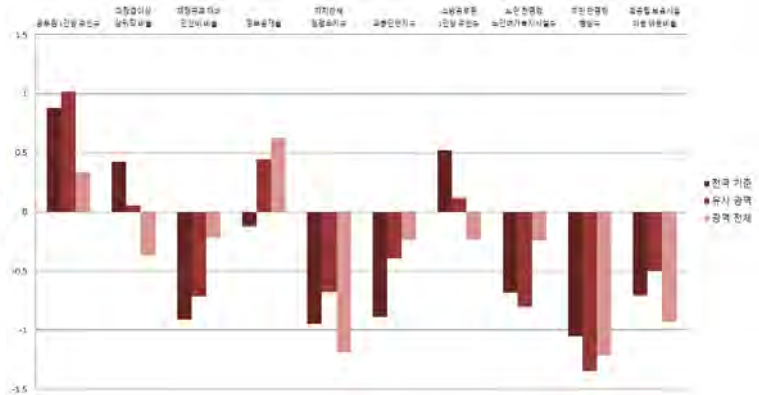

■ 지방재정분야

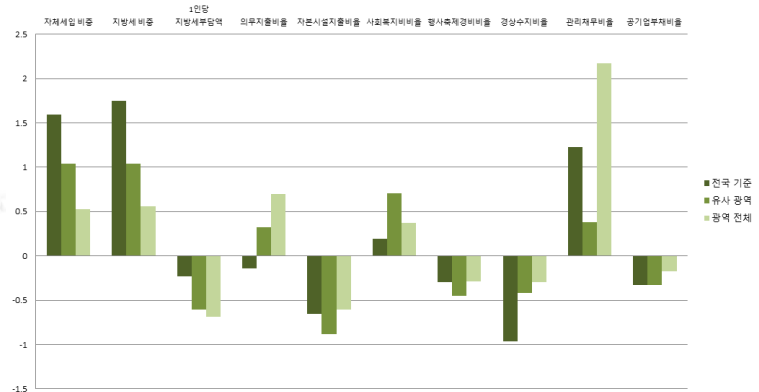

■ 지역발전분야

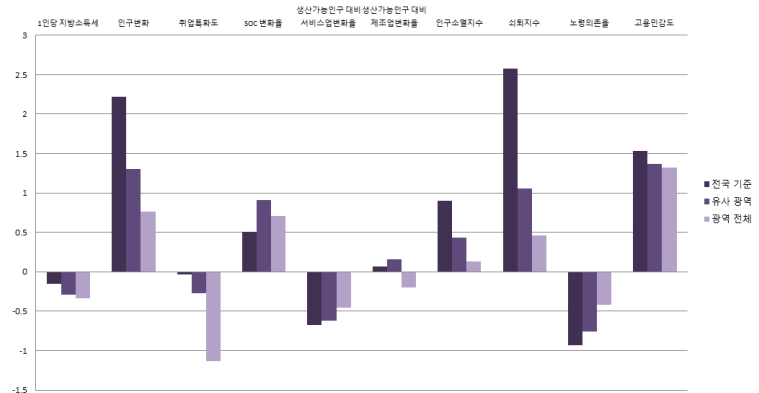

경기도

9-27. 양주시

1) 지표

■ 개황통계

구분	단위	고유값	전국지자체대비(Z*)	시(市)대비(Z*)	경기지역대비(Z*)
인구	천명	205.51	-0.088	-0.420	-0.630
면적	km ²	310.34	-0.325	-0.605	-0.064
사업체수	백개	162.35	-0.058	-0.384	-0.560
인구밀도	명	662	-0.529	-0.369	-0.705
예산규모	백억원	57.53	0.107	-0.579	-0.557
GRDP	천억원	47.21	-0.135	-0.519	-0.588
주택보급률	%	90.80	-1.307	-1.120	-0.730
사설학원수/학령인구	개소(천명)	5.84	-0.635	-1.372	-1.106
CO 배출량	백톤	24.55	0.031	-0.415	-0.339
PM10 배출량	톤	90.41	-0.162	-0.254	-0.327

■ 자치행정분야

구분	단위	고유값	전국지자체대비(Z*)	시(市)대비(Z*)	경기지역대비(Z*)
공무원 1인당 주민수	명	242	0.259	0.180	-0.474
과장급 이상 상위직 공무원 비율	%	6.72	0.877	0.631	0.159
재정규모 대비 인건비 비율		9.59	-1.129	-1.158	-0.700
정보공개율		96.88	-0.568	0.002	0.238
자치단체 청렴도지수		7.56	-0.271	0.113	-0.215
교통안전지수		80.40	0.321	0.579	0.610
소방공무원 1인당 주민수	명	1,134	0.002	-0.403	-0.659
노인 천명당 노인여가복지시설수	개소	6.77	-0.435	-0.357	0.423
주민 만명당 병상수	개수	121.21	-0.284	-0.355	0.337
국공립보육시설이용아동 비율	%	11.89	-0.312	0.336	-0.112

■ 지방재정분야

구분	단위	고유값	전국지자체대비(Z*)	시(市)대비(Z*)	경기지역대비(Z*)
자체세입 비중	%	19.77	0.513	-0.020	-0.738
지방세 비중		17.69	0.629	-0.012	-0.679
1인당 지방세부담액	천원	586.5	0.103	-0.323	-0.461
의무지출비율	%	55.38	-0.720	-0.258	-0.022
자본시설지출비율		34.98	0.547	0.812	1.153
사회복지비비율		28.78	-0.265	-0.151	-0.716
행사축제경비비율		0.59	-0.479	-0.666	-0.543
경상수지비율		59.01	-0.802	-0.192	0.156
관리채무비율		4.30	0.431	-0.269	0.869
공기업부채비율		3.52	-0.404	-0.494	-0.302

■ 지역발전분야

구분	단위	고유값	전국지자체대비(Z*)	시(市)대비(Z*)	경기지역대비(Z*)
1인당 지방소득세	천원	129.29	-0.258	-0.614	-0.609
인구변화	명	114	-0.054	-0.340	-0.497
취업특화도		0.140	0.656	0.169	1.409
SOC 변화율	%	0.27	0.164	0.068	0.035
생산가능인구 대비 서비스업변화율	%(십만명)	1.28	-0.658	-0.589	-0.428
생산가능인구 대비 제조업변화율	%(백만명)	0.09	0.051	0.030	-0.316
인구소멸지수	Z*	1.67	0.805	0.315	0.014
쇠퇴지수			-0.702	-1.586	-1.744
노령의존율	%	17.97	-0.676	-0.334	0.179
고용민감도		2.070	0.537	0.266	-0.106

9-28. 포천시

1) 지표

■ 개황통계

구분	단위	고유값	전국지자체대비(Z*)	시(市)대비(Z*)	경기지역대비(Z*)
인구	천명	154.76	-0.319	-0.607	-0.786
면적	km ²	826.57	1.032	0.824	1.754
사업체수	백개	178.66	0.045	-0.295	-0.480
인구밀도	명	187	-0.606	-0.534	-0.828
예산규모	백억원	48.30	-0.138	-0.766	-0.711
GRDP	천억원	44.71	-0.171	-0.547	-0.613
주택보급률	%	112.20	0.657	0.583	0.743
사설학원수/학령인구	개소(천명)	5.78	-0.655	-1.403	-1.144
CO 배출량	백톤	24.28	0.020	-0.425	-0.352
PM10 배출량	톤	105.21	-0.155	-0.250	-0.289

■ 자치행정분야

구분	단위	고유값	전국지자체대비(Z*)	시(市)대비(Z*)	경기지역대비(Z*)
공무원 1인당 주민수	명	172	-0.257	-0.511	-1.150
과장급 이상 상위직 공무원 비율	%	6.03	0.009	-0.465	-0.855
재정규모 대비 인건비 비율		10.22	-0.981	-0.855	-0.373
정보공개율		97.25	-0.305	0.265	0.463
자치단체 청렴도지수		7.26	-1.058	-0.795	-1.336
교통안전지수	%	76.72	-0.544	-0.118	0.004
소방공무원 1인당 주민수		명	669	-0.651	-1.057
노인 천명당 노인여가복지시설수	개소	8.76	-0.179	0.103	1.111
주민 만명당 병상수	개수	131.81	-0.172	-0.211	0.564
국공립보육시설이용아동 비율	%	15.86	-0.027	0.943	0.478

■ 지방재정분야

구분	단위	고유값	전국지자체대비(Z*)	시(市)대비(Z*)	경기지역대비(Z*)
자체세입 비중	%	16.30	0.161	-0.365	-1.149
지방세 비중		14.60	0.273	-0.344	-1.072
1인당 지방세부담액	천원	257.1	-0.616	-0.930	-0.946
의무지출비율	%	63.13	-0.236	0.233	0.581
자본시설지출비율		27.83	-0.013	0.021	0.332
사회복지비율		24.86	-0.523	-0.628	-1.323
행사축제경비비율		0.91	0.259	0.207	0.479
경상수지비율		53.15	-1.133	-0.646	-0.765
관리채무비율		2.61	-0.045	-0.658	0.093
공기업부채비율		0.13	-0.458	-0.612	-0.392

■ 지역발전분야

구분	단위	고유값	전국지자체대비(Z*)	시(市)대비(Z*)	경기지역대비(Z*)
1인당 지방소득세	천원	171.66	-0.153	-0.288	-0.333
인구변화	명	-519	-0.151	-0.411	-0.551
취업특화도		0.124	0.434	0.027	0.591
SOC 변화율	%	3.00	0.641	1.248	0.983
생산가능인구 대비 서비스업변화율	%(십만명)	0.91	-0.672	-0.615	-0.450
생산가능인구 대비 제조업변화율	%(백만명)	0.34	0.204	1.050	0.605
인구소멸지수	Z*	0.44	0.216	-0.379	-0.723
쇠퇴지수			-1.190	-2.288	-2.321
노령의존율	%	21.44	-0.436	0.063	0.744
고용민감도		3.059	1.107	0.901	0.717

2) 요약그래프

■ 개황통계

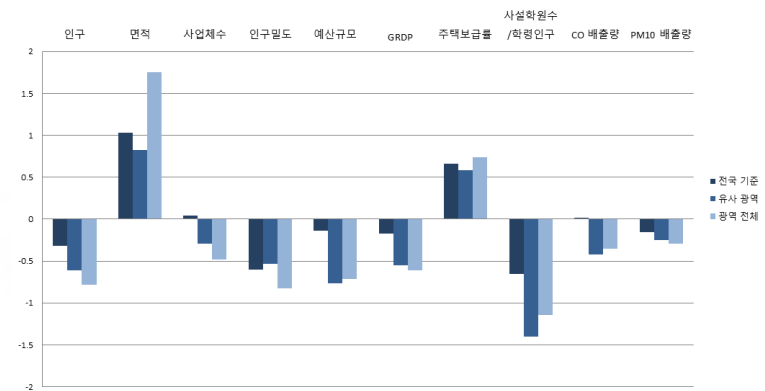

■ 자치행정분야

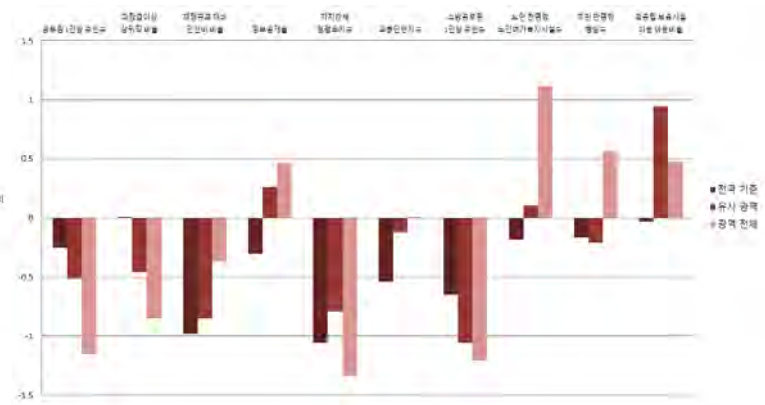

■ 지방재정분야

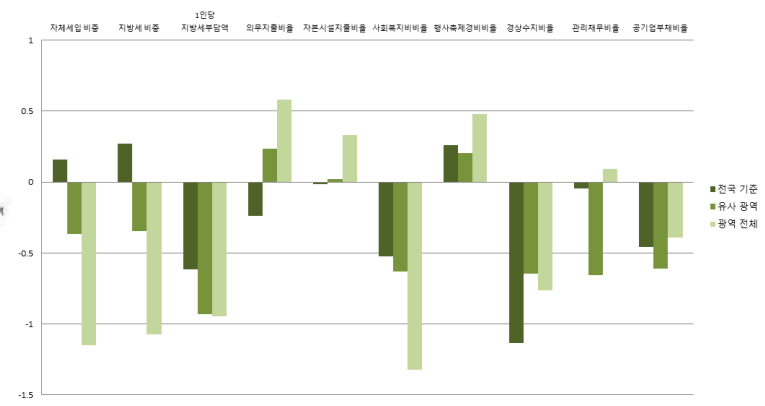
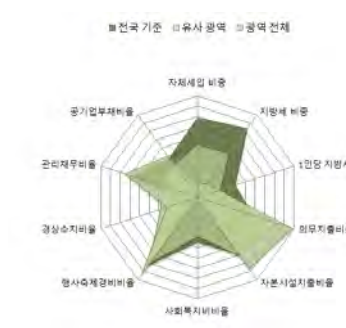

■ 지역발전분야

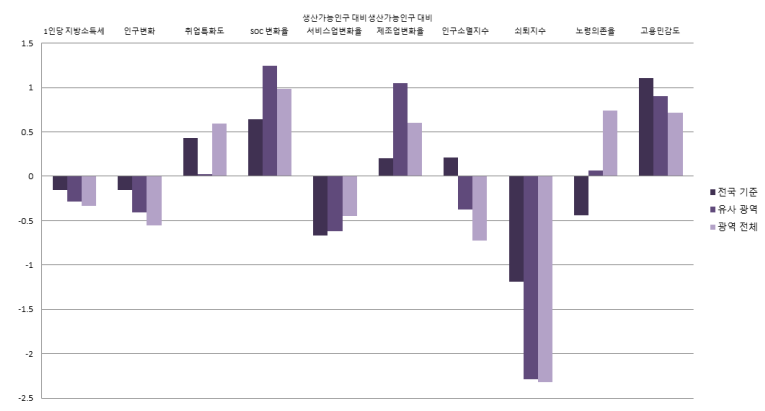
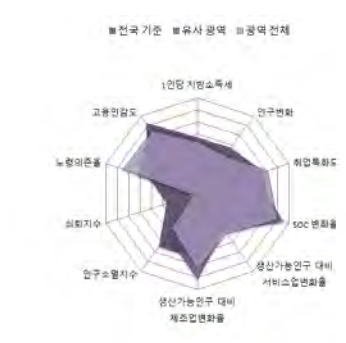

경기도

9-29. 여주시

1) 지표

■ 개황통계

구분	단위	고유값	전국지자체대비(Z*)	시(市)대비(Z*)	경기지역대비(Z*)
인구	천명	111.56	-0.516	-0.766	-0.919
면적	km ²	608.37	0.459	0.220	0.986
사업체수	백개	83.48	-0.556	-0.814	-0.949
인구밀도	명	183	-0.606	-0.535	-0.829
예산규모	백억원	51.27	-0.059	-0.706	-0.662
GRDP	천억원	26.33	-0.437	-0.750	-0.796
주택보급률	%	107.20	0.198	0.185	0.399
사설학원수/학령인구	개소(천명)	6.30	-0.482	-1.129	-0.816
CO 배출량	백톤	22.14	-0.071	-0.506	-0.457
PM10 배출량	톤	167.44	-0.124	-0.232	-0.130

■ 자치행정분야

구분	단위	고유값	전국지자체대비(Z*)	시(市)대비(Z*)	경기지역대비(Z*)
공무원 1인당 주민수	명	133	-0.548	-0.902	-1.532
과장급 이상 상위직 공무원 비율	%	6.07	0.059	-0.402	-0.796
재정규모 대비 인건비 비율		12.34	-0.484	0.163	0.728
정보공개율		97.94	0.187	0.755	0.883
자치단체 청렴도지수		7.58	-0.219	0.174	-0.140
교통안전지수		81.23	0.515	0.736	0.747
소방공무원 1인당 주민수		명	703	-0.603	-1.009
노인 천명당 노인여가복지시설수	개소	11.40	0.161	0.714	2.024
주민 만명당 병상수	개수	172.37	0.256	0.342	1.432
국공립보육시설이용아동 비율	%	2.53	-0.984	-1.094	-1.502

■ 지방재정분야

구분	단위	고유값	전국지자체대비(Z*)	시(市)대비(Z*)	경기지역대비(Z*)
자체세입 비중	%	21.17	0.655	0.119	-0.572
지방세 비중		19.54	0.842	0.187	-0.444
1인당 지방세부담액	천원	647.6	0.236	-0.211	-0.371
의무지출비율	%	52.27	-0.914	-0.455	-0.263
자본시설지출비율		34.67	0.523	0.778	1.118
사회복지비비율		24.88	-0.521	-0.625	-1.320
행사축제경비비율		0.71	-0.203	-0.339	-0.160
경상수지비율		66.48	-0.378	0.388	1.330
관리채무비율		0.00	-0.780	-1.258	-1.105
공기업부채비율		0.14	-0.457	-0.612	-0.392

■ 지역발전분야

구분	단위	고유값	전국지자체대비(Z*)	시(市)대비(Z*)	경기지역대비(Z*)
1인당 지방소득세	천원	164.29	-0.171	-0.345	-0.381
인구변화	명	471	0.001	-0.300	-0.466
취업특화도		0.083	-0.121	-0.327	-1.452
SOC 변화율	%	5.26	1.035	2.223	1.766
생산가능인구 대비 서비스업변화율	%(십만명)	7.52	-0.429	-0.151	-0.065
생산가능인구 대비 제조업변화율	%(백만명)	0.25	0.145	0.657	0.251
인구소멸지수	Z*	0.16	0.082	-0.536	-0.890
쇠퇴지수			-1.792	-2.983	-2.845
노령의존율	%	25.07	-0.184	0.479	1.336
고용민감도		1.284	0.084	-0.239	-0.760

2) 요약그래프

■ 개황통계

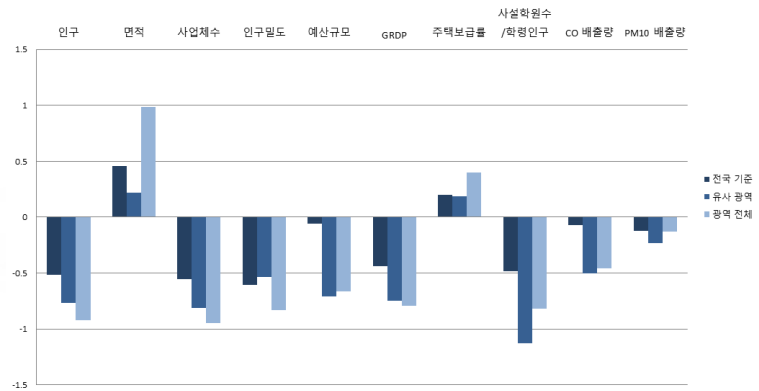
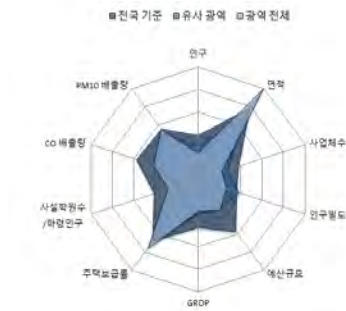

■ 자치행정분야

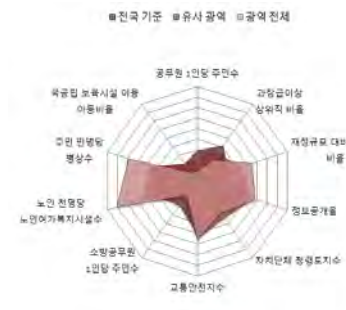

■ 지방재정분야

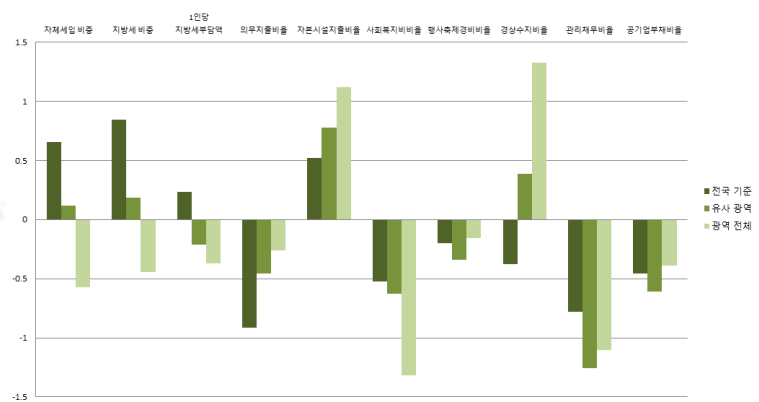
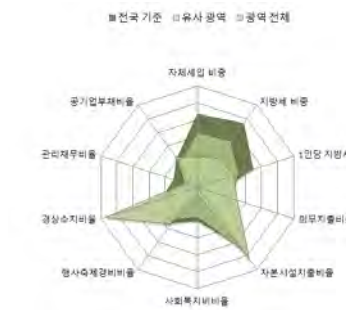

■ 지역발전분야

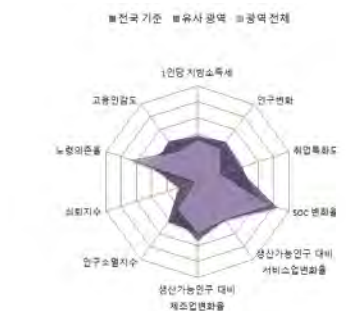

9-30. 연천군

1) 지표

■ 개황통계

구분	단위	고유값	전국지자체대비(Z*)	군(郡)대비(Z*)	경기지역대비(Z*)
인구	천명	45.91	-0.815	-0.228	-1.122
면적	km ²	676.32	0.637	0.024	1.225
사업체수	백개	35.92	-0.857	-0.304	-1.183
인구밀도	명	68	-0.625	-0.329	-0.859
예산규모	백억원	32.96	-0.544	-0.317	-0.968
GRDP	천억원	9.86	-0.675	-0.351	-0.960
주택보급률	%	104.10	-0.086	-0.421	0.185
시설학원수/학령인구	개소(천명)	6.44	-0.434	0.249	-0.724
CO 배출량	백톤	8.54	-0.645	-0.182	-1.122
PM10 배출량	톤	40.81	-0.187	-0.282	-0.454

■ 자치행정분야

구분	단위	고유값	전국지자체대비(Z*)	군(郡)대비(Z*)	경기지역대비(Z*)
공무원 1인당 주민수	명	74	-0.977	-0.230	-2.095
과장급 이상 상위직 공무원 비율	%	5.80	-0.281	0.554	-1.193
재정규모 대비 인건비 비율		12.06	-0.550	-0.358	0.583
정보공개율		97.57	-0.077	-0.630	0.658
자치단체 청렴도지수		7.81	0.385	0.615	0.720
교통안전지수		84.35	1.248	1.138	1.260
소방공무원 1인당 주민수	명	307	-1.159	-1.116	-1.622
노인 천명당 노인여가복지시설수	개소	7.72	-0.313	-1.695	0.752
주민 만명당 병상수	개수	70.36	-0.820	-0.699	-0.751
국공립보육시설이용아동 비율	%	28.70	0.895	0.454	2.384

■ 지방재정분야

구분	단위	고유값	전국지자체대비(Z*)	군(郡)대비(Z*)	경기지역대비(Z*)
자체세입 비중	%	12.94	-0.179	1.379	-1.548
지방세 비중		10.38	-0.213	1.148	-1.608
1인당 지방세부담액	천원	1,453.6	1.996	2.164	0.815
의무지출비율	%	48.43	-1.154	-1.098	-0.562
자본시설지출비율		39.30	0.885	-0.167	1.649
사회복지비비율		16.26	-1.088	-0.606	-2.656
행사축제경비비율		0.89	0.212	-0.420	0.415
경상수지비율		56.91	-0.920	-1.169	-0.174
관리채무비율		1.14	-0.459	-0.400	-0.582
공기업부채비율		0.59	-0.450	-0.378	-0.380

■ 지역발전분야

구분	단위	고유값	전국지자체대비(Z*)	군(郡)대비(Z*)	경기지역대비(Z*)
1인당 지방소득세	천원	80.72	-0.378	-0.616	-0.925
인구변화	명	175	-0.044	-0.027	-0.491
취업특화도		0.102	0.141	1.741	-0.486
SOC 변화율	%	1.47	0.374	0.280	0.452
생산가능인구 대비 서비스업변화율	%(십만명)	26.96	0.282	-0.299	1.067
생산가능인구 대비 제조업변화율	%(백만명)	0.72	0.431	0.262	1.960
인구소멸지수	Z*	0.66	0.323	1.016	-0.588
쇠퇴지수			-2.820	-2.589	-3.801
노령의존율	%	32.99	0.365	-0.763	2.627
고용민감도		2.369	0.709	0.817	0.143

2) 요약그래프

■ 개황통계

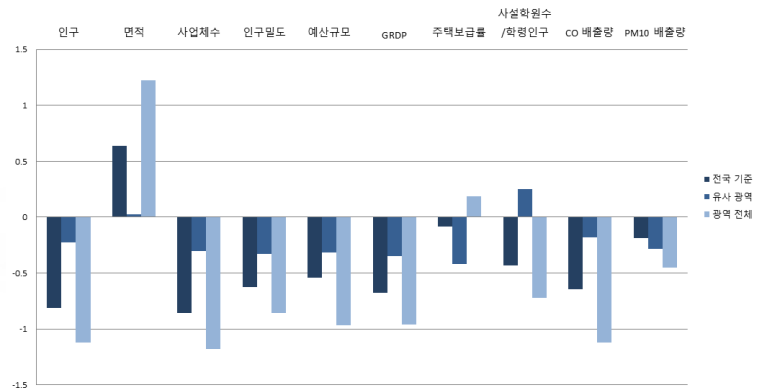

■ 자치행정분야

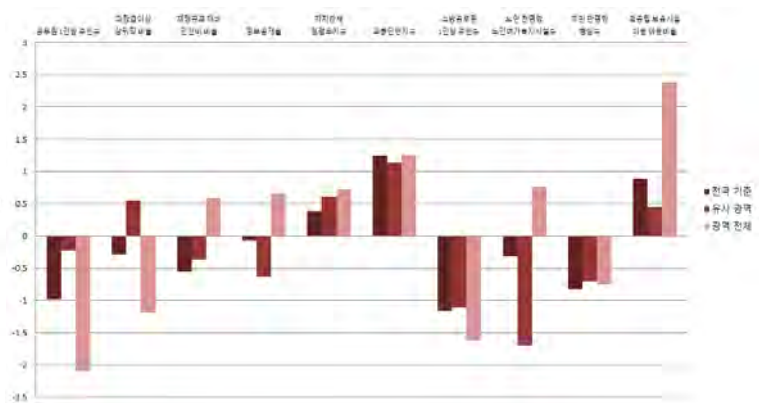
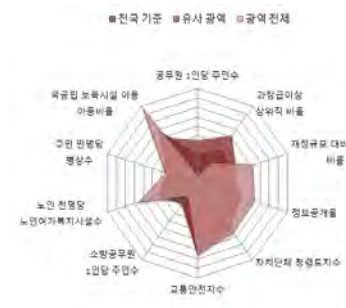

■ 지방재정분야

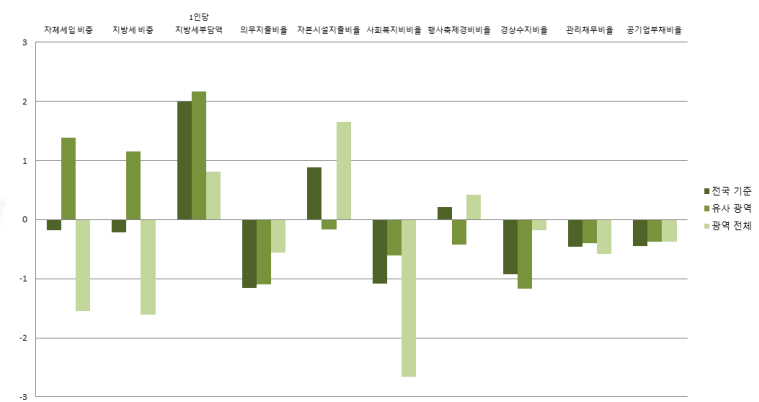

■ 지역발전분야

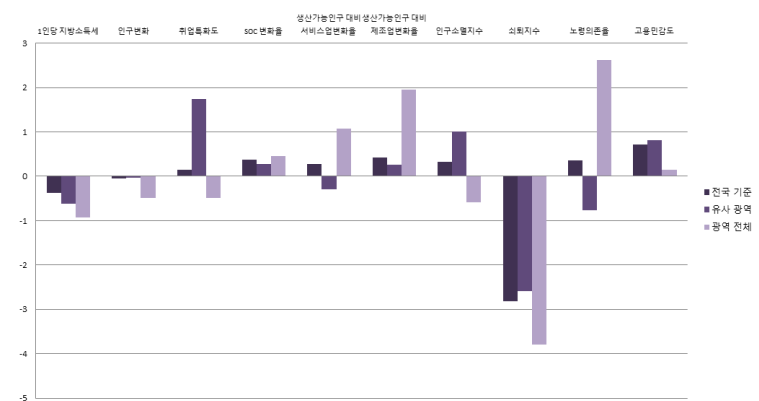
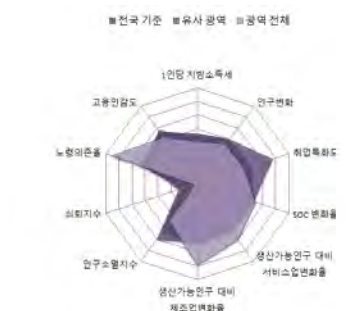

경기도

9-31. 가평균

1) 지표

■ 개황통계

구분	단위	고유값	전국지자체대비(Z*)	군(郡)대비(Z*)	경기지역대비(Z*)
인구	천명	62.45	-0.740	0.233	-1.071
면적	km ²	843.71	1.077	0.580	1.815
사업체수	백개	63.16	-0.685	0.714	-1.049
인구밀도	명	74	-0.624	-0.272	-0.857
예산규모	백억원	36.38	-0.453	0.053	-0.911
GRDP	천억원	14.70	-0.605	-0.107	-0.911
주택보급률	%	131.50	2.429	1.960	2.071
사설학원수/학령인구	개소(천명)	7.12	-0.209	0.634	-0.296
CO 배출량	백톤	9.86	-0.589	-0.102	-1.058
PM10 배출량	톤	46.56	-0.184	-0.267	-0.440

■ 자치행정분야

구분	단위	고유값	전국지자체대비(Z*)	군(郡)대비(Z*)	경기지역대비(Z*)
공무원 1인당 주민수	명	105	-0.753	0.514	-1.801
과장급 이상 상위직 공무원 비율	%	5.08	-1.187	-0.944	-2.250
재정규모 대비 인건비 비율		10.24	-0.976	-1.530	-0.362
정보공개율		97.66	-0.013	-0.536	0.713
자치단체 청렴도지수		7.48	-0.481	-0.265	-0.514
교통안전지수		78.73	-0.072	-0.748	0.335
소방공무원 1인당 주민수	명	419	-1.002	-0.634	-1.492
노인 천명당 노인여가복지시설수	개소	8.50	-0.213	-1.567	1.021
주민 만명당 병상수	개수	168.30	0.213	0.286	1.345
국공립보육시설이용아동 비율	%	17.86	0.117	-0.173	0.775

■ 지방재정분야

구분	단위	고유값	전국지자체대비(Z*)	군(郡)대비(Z*)	경기지역대비(Z*)
자체세입 비중	%	11.82	-0.293	1.125	-1.681
지방세 비중		9.70	-0.291	0.984	-1.695
1인당 지방세부담액	천원	826.2	0.626	0.617	-0.108
의무지출비율	%	53.01	-0.868	-0.683	-0.206
자본시설지출비율		29.74	0.137	-1.678	0.552
사회복지비비율		29.67	-0.206	2.500	-0.578
행사축제경비비율		0.85	0.120	-0.517	0.288
경상수지비율		61.19	-0.678	-0.728	0.499
관리채무비율		3.17	0.113	0.475	0.350
공기업부채비율		0.33	-0.454	-0.388	-0.387

■ 지역발전분야

구분	단위	고유값	전국지자체대비(Z*)	군(郡)대비(Z*)	경기지역대비(Z*)
1인당 지방소득세	천원	184.87	-0.120	0.361	-0.247
인구변화	명	406	-0.009	0.049	-0.472
취업특화도		0.092	0.003	1.310	-0.997
SOC 변화율	%	1.84	0.438	0.321	0.581
생산가능인구 대비 서비스업변화율	%(십만명)	41.70	0.821	0.112	1.925
생산가능인구 대비 제조업변화율	%(백만명)	1.05	0.630	0.382	3.154
인구소멸지수	Z*	-1.47	-0.701	-0.139	-1.869
쇠퇴지수			-2.741	-1.636	-3.949
노령의존율	%	31.86	0.286	-0.855	2.443
고용민감도		1.576	0.252	0.402	-0.517

2) 요약그래프

■ 개황통계

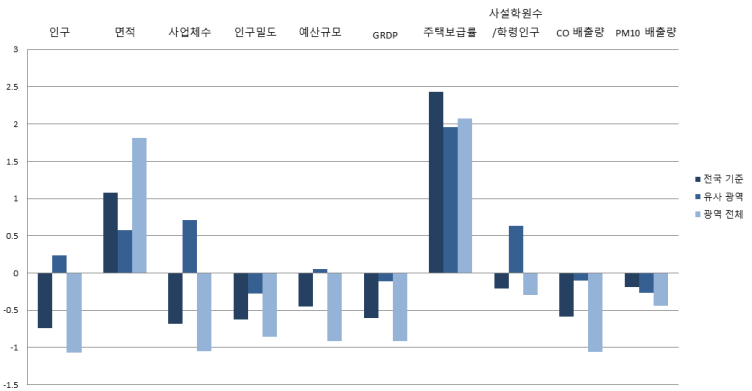

■ 자치행정분야

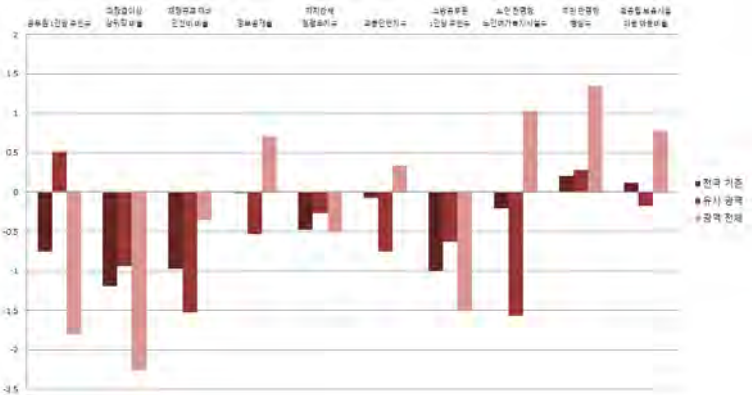
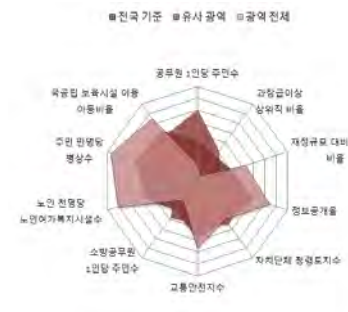

■ 지방재정분야

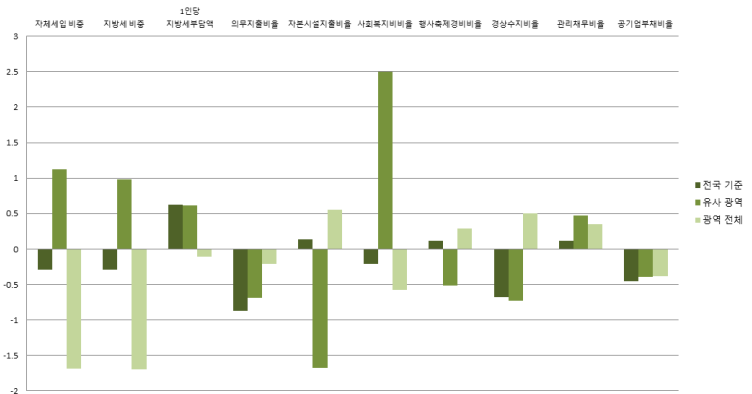

■ 지역발전분야

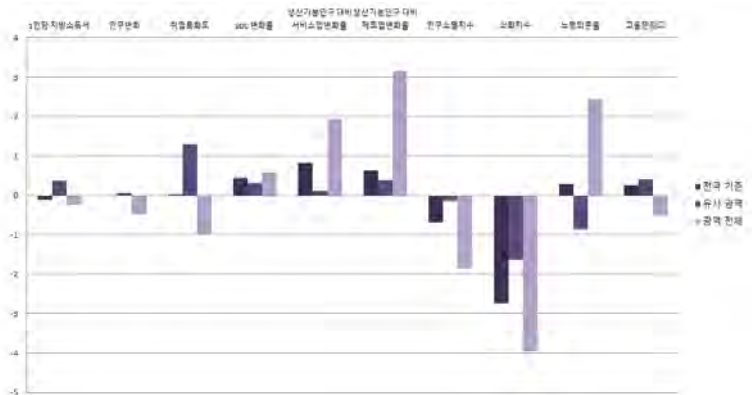

경기도

9-32. 양평군

1) 지표

■ 개황통계

구분	단위	고유값	전국지자체대비(Z*)	군(郡)대비(Z*)	경기지역대비(Z*)
인구	천명	111.37	-0.517	1.597	-0.920
면적	km ²	877.69	1.166	0.692	1.934
사업체수	백개	80.68	-0.574	1.369	-0.962
인구밀도	명	127	-0.615	0.221	-0.844
예산규모	백억원	42.89	-0.281	0.756	-0.802
GRDP	천억원	16.88	-0.574	0.003	-0.890
주택보급률	%	118.70	1.254	0.847	1.190
사설학원수/학령인구	개소(천명)	4.80	-0.978	-0.683	-1.759
CO 배출량	백톤	13.96	-0.416	0.149	-0.857
PM10 배출량	톤	77.43	-0.168	-0.184	-0.360

■ 자치행정분야

구분	단위	고유값	전국지자체대비(Z*)	군(郡)대비(Z*)	경기지역대비(Z*)
공무원 1인당 주민수	명	137	-0.518	1.293	-1.492
과장급 이상 상위직 공무원 비율	%	6.04	0.021	1.053	-0.840
재정규모 대비 인건비 비율		11.80	-0.611	-0.525	0.448
정보공개율		97.60	-0.055	-0.599	0.676
자치단체 청렴도지수		7.07	-1.556	-1.358	-2.046
교통안전지수		82.15	0.731	0.399	0.898
소방공무원 1인당 주민수		명	602	-0.745	0.153
노인 천명당 노인여가복지시설수	개소	10.52	0.047	-1.235	1.720
주민 만명당 병상수	개수	103.26	-0.473	-0.368	-0.047
국공립보육시설이용아동 비율	%	26.19	0.715	0.309	2.012

■ 지방재정분야

구분	단위	고유값	전국지자체대비(Z*)	군(郡)대비(Z*)	경기지역대비(Z*)
자체세입 비중	%	12.13	-0.262	1.195	-1.644
지방세 비중		10.36	-0.215	1.143	-1.611
1인당 지방세부담액	천원	442.7	-0.211	-0.328	-0.672
의무지출비율	%	57.53	-0.586	-0.274	0.146
자본시설지출비율		36.46	0.663	-0.616	1.323
사회복지비비율		25.51	-0.480	1.537	-1.222
행사축제경비비율		0.88	0.189	-0.444	0.383
경상수지비율		71.75	-0.080	0.360	2.157
관리채무비율		1.53	-0.349	-0.232	-0.403
공기업부채비율		4.68	-0.385	-0.209	-0.271

■ 지역발전분야

구분	단위	고유값	전국지자체대비(Z*)	군(郡)대비(Z*)	경기지역대비(Z*)
1인당 지방소득세	천원	140.24	-0.231	-0.057	-0.538
인구변화	명	2,938	0.380	0.884	-0.256
취업특화도		0.089	-0.034	1.197	-1.131
SOC 변화율	%	-12.15	-2.006	-1.232	-4.273
생산가능인구 대비 서비스업변화율	%(십만명)	26.36	0.260	-0.316	1.031
생산가능인구 대비 제조업변화율	%(백만명)	0.90	0.541	0.328	2.620
인구소멸지수	Z*	-1.87	-0.895	-0.358	-2.111
쇠퇴지수			3.936	7.640	2.574
노령의존율	%	31.28	0.246	-0.903	2.348
고용민감도		3.075	1.117	1.186	0.731

2) 요약그래프

■ 개황통계

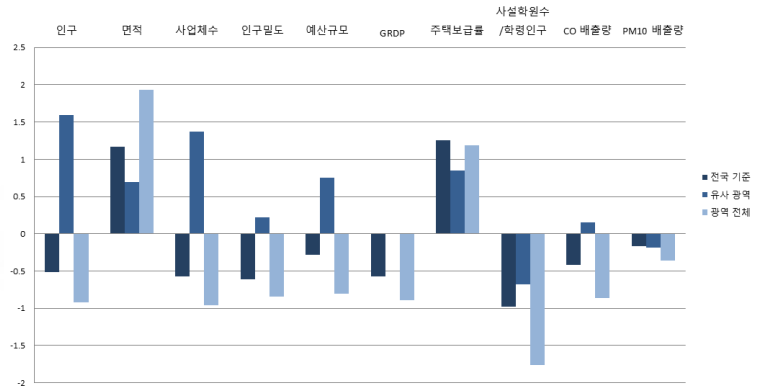

■ 자치행정분야

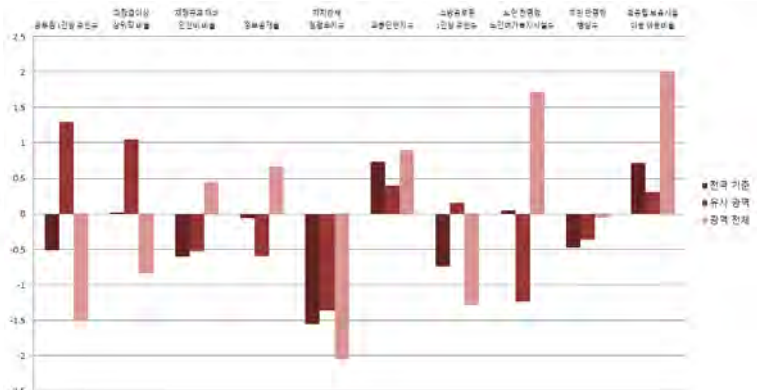

■ 지방재정분야

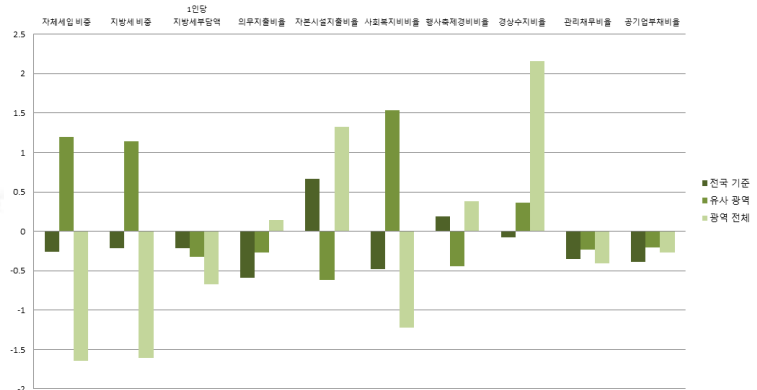

■ 지역발전분야

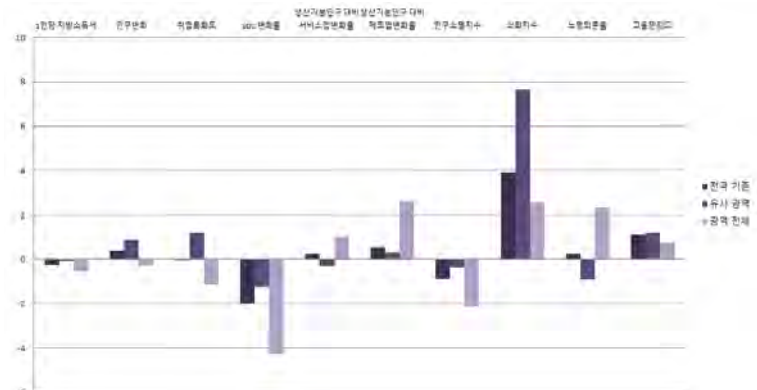

경기도



2017년도 지방자치연감
지표로 보는 **한국의 지방자치**

10. 강원도

- 10-1. 강원본청
- 10-2. 춘천시
- 10-3. 원주시
- 10-4. 강릉시
- 10-5. 동해시
- 10-6. 태백시
- 10-7. 속초시
- 10-8. 삼척시
- 10-9. 홍천군
- 10-10. 횡성군
- 10-11. 영월군
- 10-12. 평창군
- 10-13. 정선군
- 10-14. 철원군
- 10-15. 화천군
- 10-16. 양구군
- 10-17. 인제군
- 10-18. 고성군
- 10-19. 양양군



10-1. 강원본청

1) 지표

■ 개황통계

구분	단위	고유값	전국지자체대비(Z*)	시도본청대비(Z*)	강원지역대비(Z*)
인구	천명	1,550.81	6.038	-0.455	15.810
면적	km ²	16,827.12	43.087	1.761	34.050
사업체수	백개	1,364.52	7.541	-0.402	16.987
인구밀도	명	92	-0.621	-0.531	-0.293
예산규모	백억원	500.11	11.826	-0.408	20.226
GRDP	천억원	371.70	4.558	-0.411	20.153
주택보급률	%	113.45	0.772	1.711	0.000
사설학원수/학령인구	개소(천명)	8.39	0.214	-0.280	0.832
CO 배출량	백톤	244.44	9.308	-0.342	25.793
PM10 배출량	톤	5,690.51	2.620	0.014	10.164

■ 자치행정분야

구분	단위	고유값	전국지자체대비(Z*)	시도본청대비(Z*)	강원지역대비(Z*)
공무원 1인당 주민수	명	330	0.911	-0.661	4.391
과장급 이상 상위직 공무원 비율	%	5.54	-0.608	0.997	-0.119
재정규모 대비 인건비 비율		3.67	-2.516	-0.050	-5.186
정보공개율		95.74	-1.380	-0.068	-1.562
자치단체 청렴도지수		6.99	-1.766	-0.606	-1.327
교통안전지수		82.33	0.774	1.582	0.000
소방공무원 1인당 주민수	명	652	-0.674	-1.654	0.130
노인 천명당 노인여가복지시설수	개소	8.34	-0.233	0.112	-0.528
주민 만명당 병상수	개수	119.42	-0.303	-0.476	0.634
국공립보육시설이용아동 비율	%	13.12	-0.223	0.658	-0.465

■ 지방재정분야

구분	단위	고유값	전국지자체대비(Z*)	시도본청대비(Z*)	강원지역대비(Z*)
자체세입 비중	%	13.37	-0.136	-1.369	1.121
지방세 비중		13.10	0.100	-1.367	1.587
1인당 지방세부담액	천원	651.9	0.245	-0.778	0.641
의무지출비율	%	58.13	-0.548	0.653	-0.098
자본시설지출비율		18.37	-0.754	0.721	-2.031
사회복지비율		21.13	-0.768	-1.408	0.040
행사축제경비비율		0.18	-1.424	-0.227	-2.501
경상수지비율		70.90	-0.128	-0.093	0.092
관리채무비율		12.89	2.850	-0.310	1.779
공기업부채비율		315.83	4.569	1.021	55.304

■ 지역발전분야

구분	단위	고유값	전국지자체대비(Z*)	시도본청대비(Z*)	강원지역대비(Z*)
1인당 지방소득세	천원	141.64	-0.227	-1.051	-0.007
인구변화	명	513	0.008	-0.123	0.340
취업특화도		0.107	0.209	-0.111	0.856
SOC 변화율	%	-1.15	-0.084	-0.849	0.260
생산가능인구 대비 서비스업변화율	%(십만명)	1.38	-0.654	0.112	-1.728
생산가능인구 대비 제조업변화율	%(백만명)	0.01	0.005	-0.018	-0.282
인구소멸지수	Z*	-0.50	-0.237	-0.598	0.000
쇠퇴지수			27.784	1.150	47.845
노령의존율	%	24.07	-0.253	0.861	-0.674
고용민감도		1.600	0.266	0.164	0.021

강원도

2) 요약그래프

개황통계

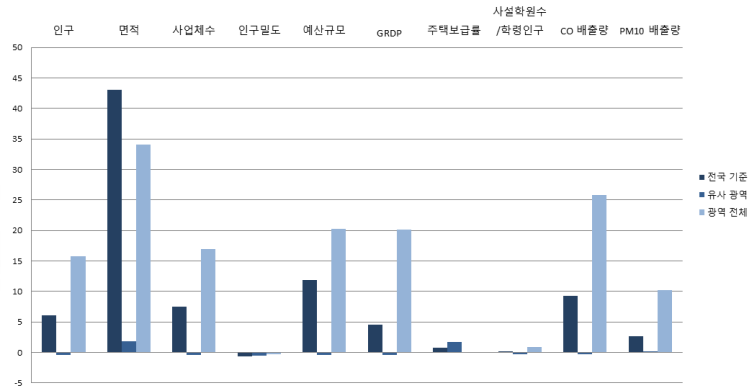

자치행정분야

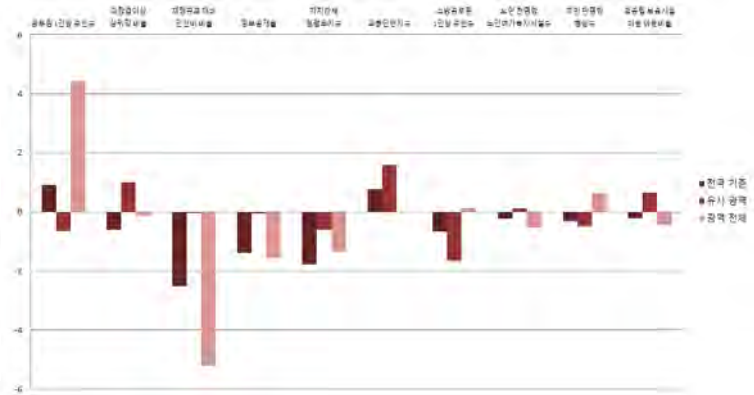
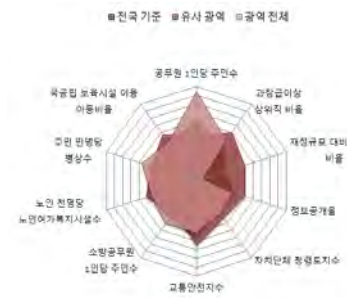

지방재정분야

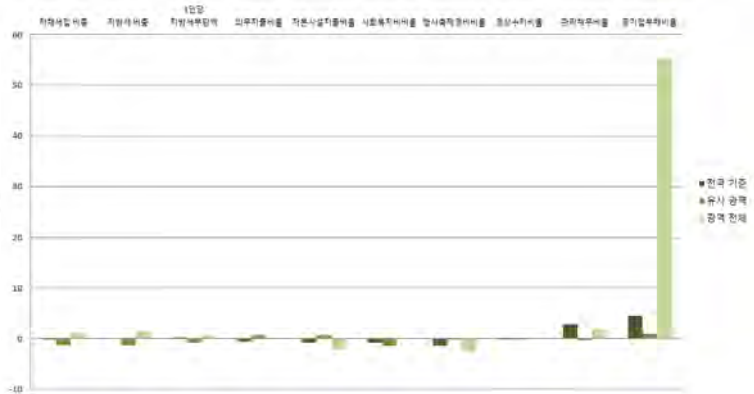

지역발전분야

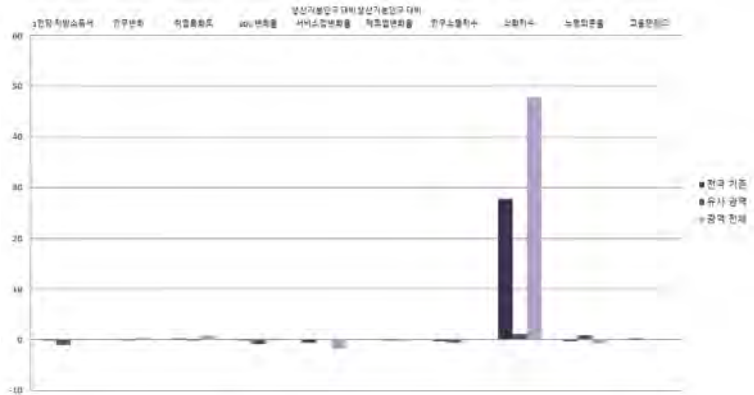

10-2. 춘천시

1) 지표

■ 개황통계

구분	단위	고유값	전국지자체대비(Z*)	시(市)대비(Z*)	강원지역대비(Z*)
인구	천명	280.71	0.254	-0.143	2.100
면적	km ²	1,116.41	1.794	1.626	0.389
사업체수	백개	216.90	0.287	-0.086	1.860
인구밀도	명	251	-0.595	-0.512	0.469
예산규모	백억원	95.97	1.124	0.200	2.409
GRDP	천억원	56.60	0.001	-0.415	2.064
주택보급률	%	105.19	0.014	0.025	-0.700
사설학원수/학령인구	개소(천명)	8.92	0.389	0.257	1.114
CO 배출량	백톤	24.10	0.012	-0.432	1.175
PM10 배출량	톤	93.09	-0.161	-0.254	-0.422

■ 자치행정분야

구분	단위	고유값	전국지자체대비(Z*)	시(市)대비(Z*)	강원지역대비(Z*)
공무원 1인당 주민수	명	190	-0.122	-0.331	1.720
과장급 이상 상위직 공무원 비율	%	6.04	0.021	-0.449	0.557
재정규모 대비 인건비 비율		12.08	-0.545	0.038	-0.777
정보공개율		95.46	-1.579	-1.005	-1.812
자치단체 청렴도지수		7.94	0.726	1.264	1.092
교통안전지수		80.13	0.257	0.527	-1.065
소방공무원 1인당 주민수	명	803	-0.462	-0.868	0.541
노인 천명당 노인여가복지시설수	개소	5.87	-0.551	-0.565	-1.272
주민 만명당 병상수	개수	150.30	0.023	0.041	1.237
국공립보육시설이용아동 비율	%	9.71	-0.468	0.003	-0.683

■ 지방재정분야

구분	단위	고유값	전국지자체대비(Z*)	시(市)대비(Z*)	강원지역대비(Z*)
자체세입 비중	%	17.05	0.237	-0.290	1.960
지방세 비중		15.06	0.326	-0.295	2.077
1인당 지방세부담액	천원	554.7	0.033	-0.382	0.064
의무지출비율	%	63.34	-0.223	0.246	0.298
자본시설지출비율		28.61	0.048	0.107	-0.983
사회복지비비율		31.98	-0.054	0.239	1.558
행사축제경비비율		0.88	0.189	0.125	-1.081
경상수지비율		54.86	-1.037	-0.514	-1.549
관리채무비율		9.59	1.921	0.947	1.080
공기업부채비율		14.64	-0.227	-0.108	2.026

■ 지역발전분야

구분	단위	고유값	전국지자체대비(Z*)	시(市)대비(Z*)	강원지역대비(Z*)
1인당 지방소득세	천원	134.97	-0.244	-0.571	-0.068
인구변화	명	2,515	0.315	-0.073	1.747
취업특화도		0.114	0.310	-0.052	1.103
SOC 변화율	%	1.16	0.319	0.452	1.007
생산가능인구 대비 서비스업변화율	%(십만명)	8.43	-0.396	-0.087	-1.456
생산가능인구 대비 제조업변화율	%(백만명)	0.12	0.070	0.161	-0.196
인구소멸지수	Z*	-0.32	-0.151	-0.810	0.092
쇠퇴지수			1.342	-0.068	6.094
노령의존율	%	20.66	-0.489	-0.026	-1.213
고용민감도		0.412	-0.419	-0.800	-0.637

2) 요약그래프

■ 개황통계

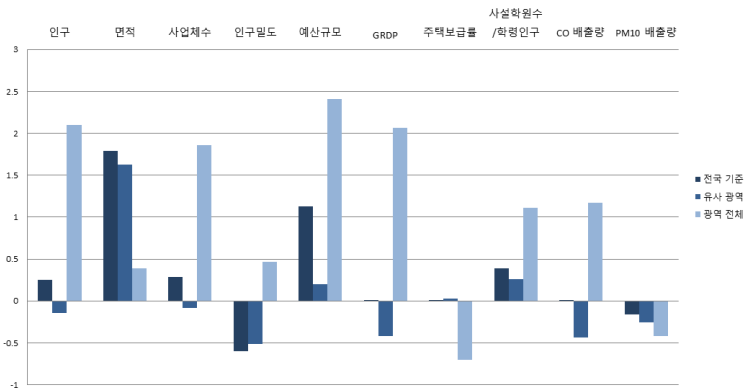

■ 자치행정분야

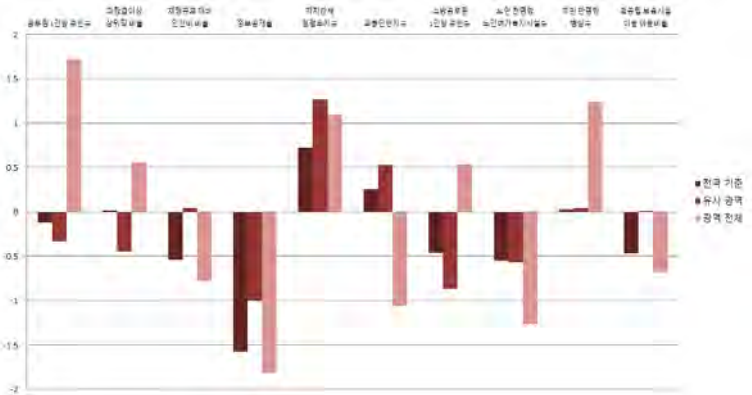

■ 지방재정분야

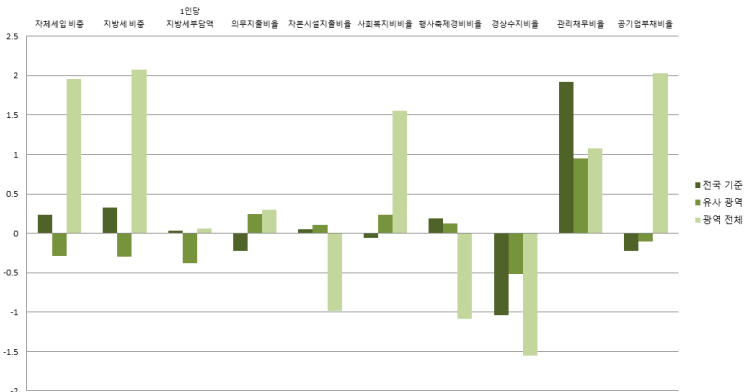
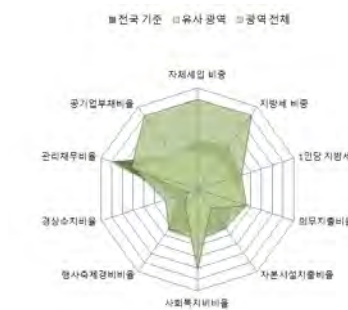

■ 지역발전분야

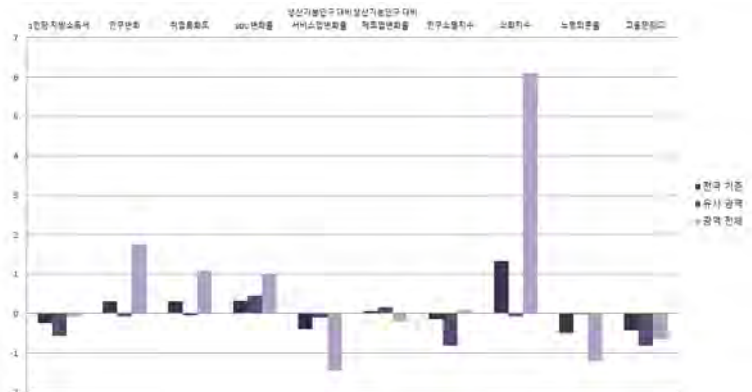

10-3. 원주시

1) 지표

■ 개황통계

구분	단위	고유값	전국지자체대비(Z*)	시(市)대비(Z*)	강원지역대비(Z*)
인구	천명	337.98	0.515	0.068	2.718
면적	km ²	868.28	1.142	0.939	-0.143
사업체수	백개	281.67	0.697	0.267	2.714
인구밀도	명	389	-0.573	-0.464	1.128
예산규모	백억원	94.60	1.088	0.172	2.349
GRDP	천억원	67.97	0.165	-0.289	2.716
주택보급률	%	105.08	0.004	0.016	-0.710
사설학원수/학령인구	개소(천명)	9.22	0.489	0.417	1.276
CO 배출량	백톤	32.21	0.354	-0.124	2.081
PM10 배출량	톤	155.34	-0.130	-0.235	-0.304

■ 자치행정분야

구분	단위	고유값	전국지자체대비(Z*)	시(市)대비(Z*)	강원지역대비(Z*)
공무원 1인당 주민수	명	227	0.151	0.035	2.425
과장급 이상 상위직 공무원 비율	%	6.56	0.676	0.377	1.259
재정규모 대비 인건비 비율		11.65	-0.646	-0.168	-1.002
정보공개율		95.70	-1.408	-0.835	-1.597
자치단체 청렴도지수		6.84	-2.160	-2.067	-1.709
교통안전지수		77.07	-0.461	-0.052	-2.547
소방공무원 1인당 주민수	명	1,648	0.725	0.322	2.836
노인 천명당 노인여가복지시설수	개소	6.90	-0.419	-0.327	-0.961
주민 만명당 병상수	개수	142.14	-0.063	-0.070	1.078
국공립보육시설이용아동 비율	%	12.51	-0.267	0.431	-0.504

■ 지방재정분야

구분	단위	고유값	전국지자체대비(Z*)	시(市)대비(Z*)	강원지역대비(Z*)
자체세입 비중	%	15.26	0.056	-0.468	1.552
지방세 비중		13.34	0.128	-0.480	1.647
1인당 지방세부담액	천원	533.7	-0.013	-0.421	-0.060
의무지출비율	%	67.10	0.012	0.484	0.584
자본시설지출비율		27.68	-0.025	0.004	-1.078
사회복지비비율		32.73	-0.005	0.330	1.663
행사축제경비비율		0.71	-0.203	-0.339	-1.426
경상수지비율		62.70	-0.593	0.094	-0.747
관리채무비율		7.63	1.369	0.497	0.665
공기업부채비율		0.74	-0.448	-0.591	-0.433

■ 지역발전분야

구분	단위	고유값	전국지자체대비(Z*)	시(市)대비(Z*)	강원지역대비(Z*)
1인당 지방소득세	천원	139.38	-0.233	-0.537	-0.027
인구변화	명	4,816	0.669	0.184	3.364
취업특화도		0.164	0.976	0.373	2.729
SOC 변화율	%	-0.75	-0.015	-0.374	0.388
생산가능인구 대비 서비스업변화율	%(십만명)	5.56	-0.501	-0.288	-1.566
생산가능인구 대비 제조업변화율	%(백만명)	-0.03	-0.021	-0.445	-0.316
인구소멸지수	Z*	0.47	0.229	-0.363	0.494
쇠퇴지수			5.148	4.147	11.361
노령의존율	%	16.96	-0.746	-0.450	-1.798
고용민감도		2.826	0.973	0.752	0.702

2) 요약그래프

■ 개황통계

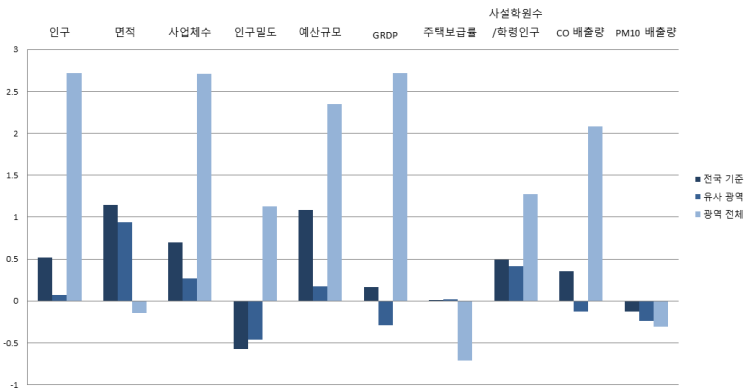

■ 자치행정분야

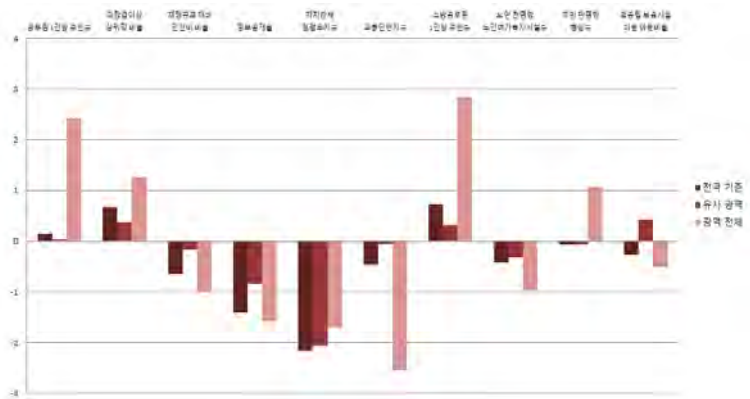

■ 지방재정분야

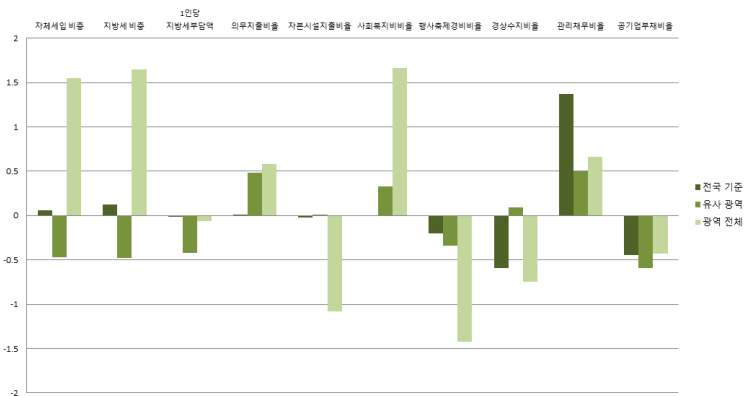
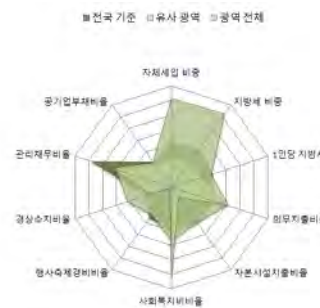

■ 지역발전분야

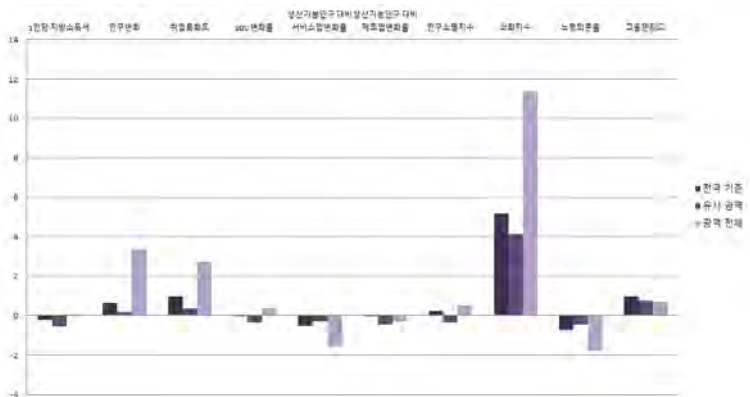
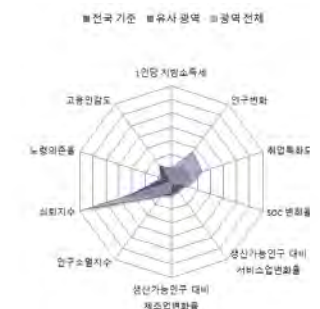

10-4. 강릉시

1) 지표

■ 개황통계

구분	단위	고유값	전국지자체대비(Z*)	시(市)대비(Z*)	강원지역대비(Z*)
인구	천명	213.85	-0.050	-0.390	1.378
면적	km ²	1,040.34	1.594	1.415	0.226
사업체수	백개	200.15	0.181	-0.177	1.639
인구밀도	명	206	-0.603	-0.528	0.249
예산규모	백억원	74.24	0.549	-0.241	1.451
GRDP	천억원	41.33	-0.220	-0.584	1.187
주택보급률	%	104.36	-0.062	-0.041	-0.771
사설학원수/학령인구	개소(천명)	11.03	1.088	1.370	2.241
CO 배출량	백톤	30.22	0.270	-0.199	1.859
PM10 배출량	톤	1,009.35	0.294	0.016	1.311

■ 자치행정분야

구분	단위	고유값	전국지자체대비(Z*)	시(市)대비(Z*)	강원지역대비(Z*)
공무원 1인당 주민수	명	166	-0.303	-0.573	1.254
과장급 이상 상위직 공무원 비율	%	6.71	0.865	0.615	1.462
재정규모 대비 인건비 비율		13.78	-0.147	0.855	0.115
정보공개율		95.42	-1.608	-1.034	-1.847
자치단체 청렴도지수		7.55	-0.297	0.083	0.099
교통안전지수		80.85	0.426	0.664	-0.717
소방공무원 1인당 주민수	명	1,240	0.152	-0.253	1.727
노인 천명당 노인여가복지시설수	개소	5.62	-0.583	-0.623	-1.347
주민 만명당 병상수	개수	140.80	-0.077	-0.088	1.052
국공립보육시설이용아동 비율	%	3.71	-0.899	-0.913	-1.066

■ 지방재정분야

구분	단위	고유값	전국지자체대비(Z*)	시(市)대비(Z*)	강원지역대비(Z*)
자체세입 비중	%	13.69	-0.103	-0.624	1.194
지방세 비중		12.00	-0.027	-0.624	1.312
1인당 지방세부담액	천원	579.6	0.088	-0.336	0.212
의무지출비율	%	59.42	-0.467	-0.002	0.000
자본시설지출비율		25.32	-0.210	-0.257	-1.320
사회복지비비율		27.96	-0.319	-0.250	0.995
행사축제경비비율		1.46	1.527	1.708	0.095
경상수지비율		64.91	-0.467	0.266	-0.521
관리채무비율		10.12	2.070	1.069	1.192
공기업부채비율		18.53	-0.165	0.027	2.714

■ 지역발전분야

구분	단위	고유값	전국지자체대비(Z*)	시(市)대비(Z*)	강원지역대비(Z*)
1인당 지방소득세	천원	164.44	-0.171	-0.344	0.203
인구변화	명	-806	-0.195	-0.443	-0.586
취업특화도		0.133	0.559	0.107	1.710
SOC 변화율	%	0.12	0.137	0.003	0.670
생산가능인구 대비 서비스업변화율	%(십만명)	9.51	-0.357	-0.011	-1.414
생산가능인구 대비 제조업변화율	%(백만명)	0.22	0.128	0.546	-0.119
인구소멸지수	Z*	-0.83	-0.398	-1.101	-0.170
쇠퇴지수			0.912	-0.694	4.327
노령의존율	%	24.66	-0.213	0.432	-0.581
고용민감도		1.573	0.250	-0.054	0.006

2) 요약그래프

■ 개황통계

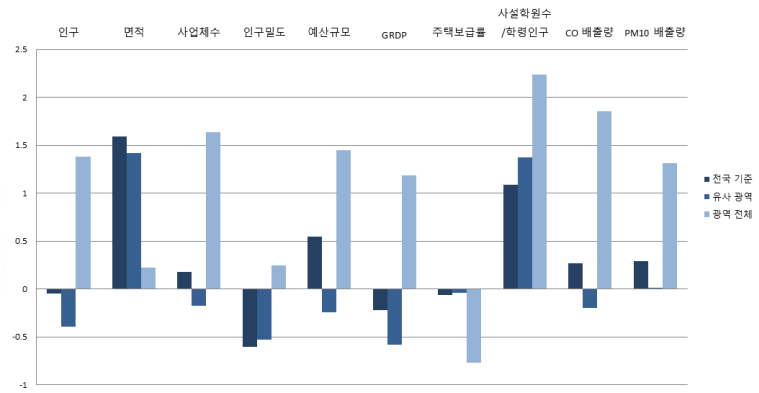
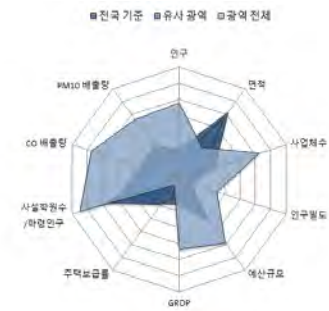

■ 자치행정분야

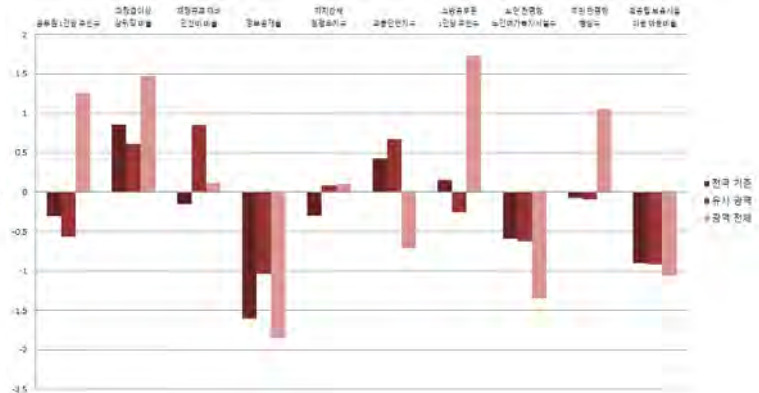

■ 지방재정분야

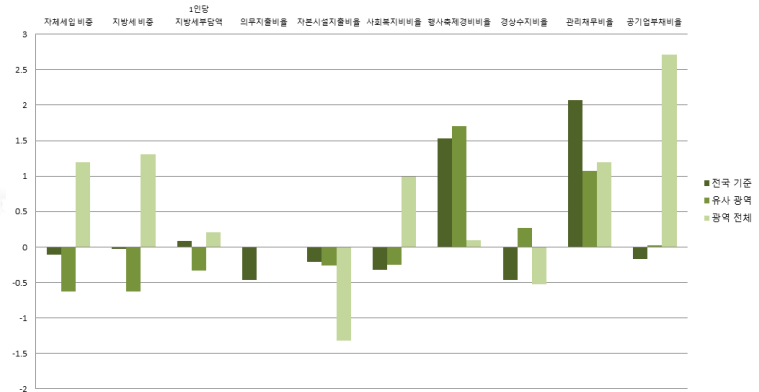
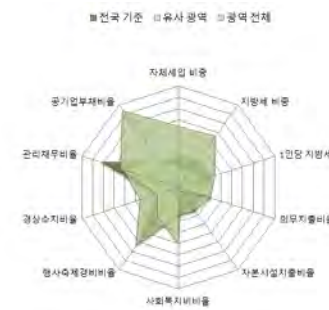

■ 지역발전분야

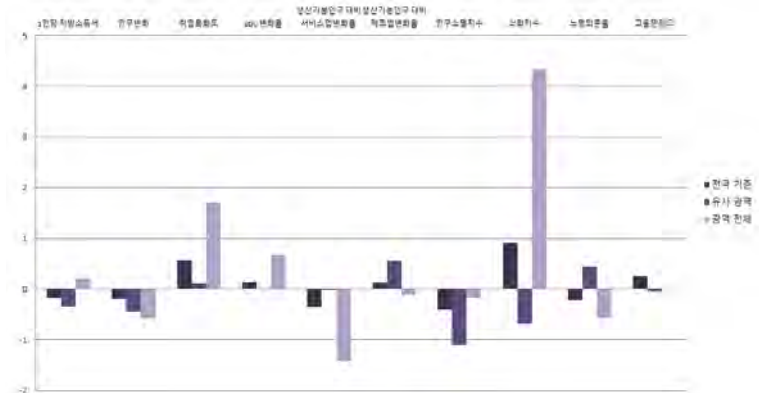
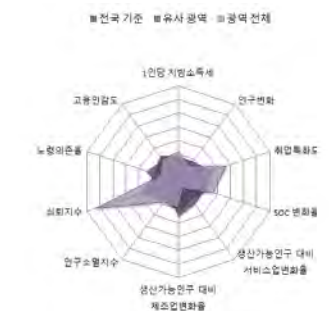

10-5. 동해시

1) 지표

■ 개황통계

구분	단위	고유값	전국지자체대비(Z*)	시(市)대비(Z*)	강원지역대비(Z*)
인구	천명	93.30	-0.599	-0.834	0.077
면적	km ²	180.21	-0.667	-0.965	-1.617
사업체수	백개	78.90	-0.585	-0.839	0.041
인구밀도	명	518	-0.552	-0.419	1.742
예산규모	백억원	33.50	-0.530	-1.066	-0.345
GRDP	천억원	26.28	-0.438	-0.751	0.323
주택보급률	%	107.70	0.244	0.225	-0.487
사설학원수/학령인구	개소(천명)	7.55	-0.066	-0.467	0.382
CO 배출량	백톤	20.18	-0.153	-0.581	0.737
PM10 배출량	톤	1,564.83	0.570	0.180	2.362

■ 자치행정분야

구분	단위	고유값	전국지자체대비(Z*)	시(市)대비(Z*)	강원지역대비(Z*)
공무원 1인당 주민수	명	153	-0.394	-0.695	1.019
과장급 이상 상위직 공무원 비율	%	6.86	1.054	0.853	1.665
재정규모 대비 인건비 비율		16.16	0.411	1.998	1.363
정보공개율		97.25	-0.305	0.265	-0.213
자치단체 청렴도지수		7.42	-0.638	-0.311	-0.232
교통안전지수		82.83	0.891	1.039	0.242
소방공무원 1인당 주민수		명	782	-0.491	-0.897
노인 천명당 노인여가복지시설수	개소	5.14	-0.645	-0.734	-1.492
주민 만명당 병상수	개수	166.89	0.198	0.267	1.561
국공립보육시설이용아동 비율	%	5.48	-0.772	-0.643	-0.953

■ 지방재정분야

구분	단위	고유값	전국지자체대비(Z*)	시(市)대비(Z*)	강원지역대비(Z*)
자체세입 비중	%	14.32	-0.040	-0.562	1.338
지방세 비중		11.24	-0.114	-0.706	1.122
1인당 지방세부담액	천원	472.4	-0.146	-0.534	-0.424
의무지출비율	%	68.40	0.093	0.567	0.683
자본시설지출비율		27.14	-0.067	-0.055	-1.134
사회복지비율		30.91	-0.125	0.109	1.408
행사축제경비비율		1.31	1.181	1.298	-0.210
경상수지비율		60.04	-0.743	-0.112	-1.019
관리채무비율		4.92	0.606	-0.127	0.091
공기업부채비율		0.30	-0.455	-0.606	-0.511

■ 지역발전분야

구분	단위	고유값	전국지자체대비(Z*)	시(市)대비(Z*)	강원지역대비(Z*)
1인당 지방소득세	천원	121.19	-0.278	-0.676	-0.194
인구변화	명	-609	-0.165	-0.421	-0.448
취업특화도		0.076	-0.216	-0.388	-0.180
SOC 변화율	%	0.04	0.124	-0.029	0.646
생산가능인구 대비 서비스업변화율	%(십만명)	23.36	0.150	0.961	-0.881
생산가능인구 대비 제조업변화율	%(백만명)	-0.07	-0.045	-0.602	-0.348
인구소멸지수	Z*	0.01	0.007	-0.625	0.259
쇠퇴지수			-1.274	-2.222	-0.381
노령의존율	%	22.66	-0.351	0.203	-0.898
고용민감도		0.468	-0.387	-0.764	-0.606

2) 요약그래프

■ 개황통계

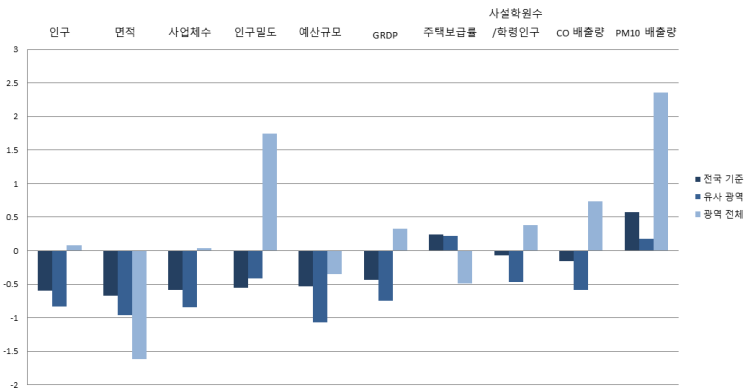
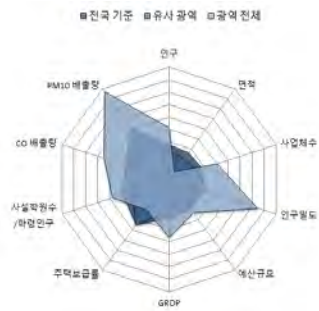

■ 자치행정분야

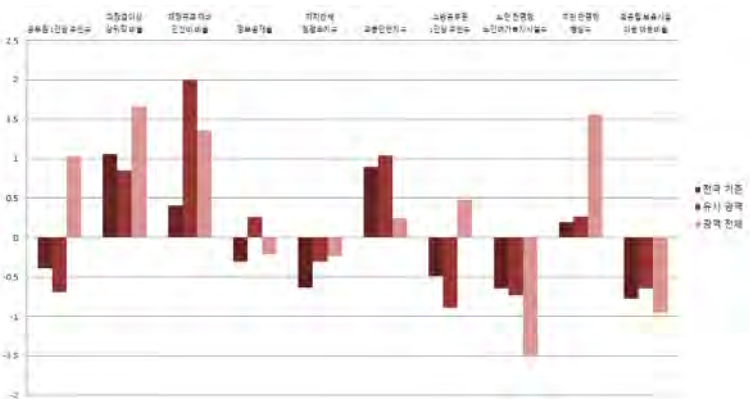
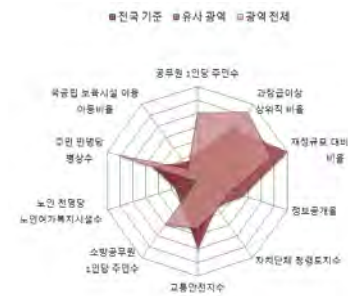

■ 지방재정분야

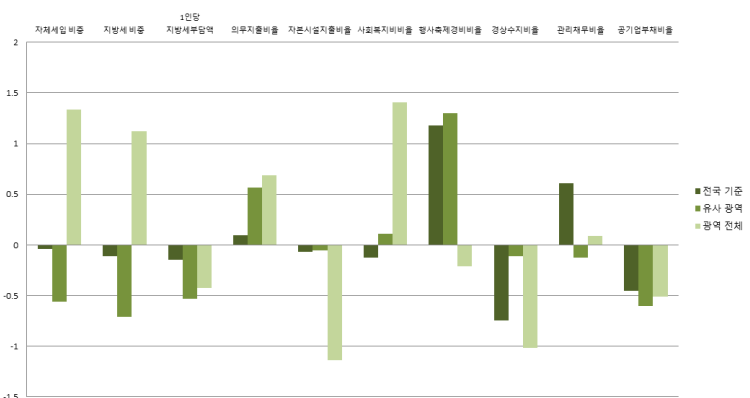
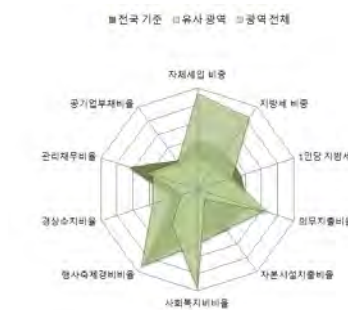

■ 지역발전분야

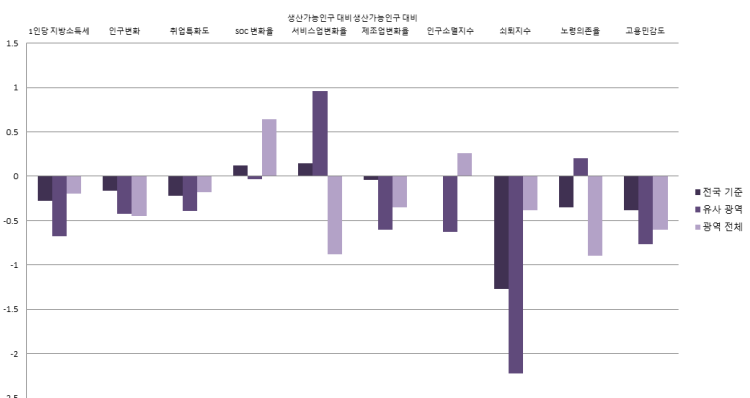

10-6. 태백시

1) 지표

■ 개황통계

구분	단위	고유값	전국지자체대비(Z*)	시(市)대비(Z*)	강원지역대비(Z*)
인구	천명	47.07	-0.810	-1.004	-0.422
면적	km ²	303.48	-0.343	-0.624	-1.353
사업체수	백개	44.02	-0.806	-1.029	-0.419
인구밀도	명	155	-0.611	-0.545	0.008
예산규모	백억원	30.18	-0.618	-1.133	-0.491
GRDP	천억원	8.80	-0.690	-0.945	-0.680
주택보급률	%	102.94	-0.193	-0.154	-0.891
사설학원수/학령인구	개소(천명)	6.78	-0.320	-0.871	-0.028
CO 배출량	백톤	14.84	-0.379	-0.783	0.140
PM10 배출량	톤	31.29	-0.191	-0.272	-0.539

■ 자치행정분야

구분	단위	고유값	전국지자체대비(Z*)	시(市)대비(Z*)	강원지역대비(Z*)
공무원 1인당 주민수	명	80	-0.936	-1.422	-0.381
과장급 이상 상위직 공무원 비율	%	6.09	0.084	-0.370	0.624
재정규모 대비 인건비 비율		17.37	0.694	2.580	1.997
정보공개율		98.44	0.543	1.109	0.849
자치단체 청렴도지수		7.58	-0.219	0.174	0.175
교통안전지수		84.28	1.231	1.314	0.944
소방공무원 1인당 주민수		명	399	-1.030	-1.437
노인 천명당 노인여가복지시설수	개소	7.91	-0.289	-0.093	-0.657
주민 만명당 병상수	개수	138.94	-0.097	-0.113	1.015
국공립보육시설이용아동 비율	%	44.50	2.030	5.319	1.538

■ 지방재정분야

구분	단위	고유값	전국지자체대비(Z*)	시(市)대비(Z*)	강원지역대비(Z*)
자체세입 비중	%	6.30	-0.852	-1.359	-0.490
지방세 비중		4.62	-0.876	-1.419	-0.532
1인당 지방세부담액	천원	512.0	-0.060	-0.461	-0.189
의무지출비율	%	66.64	-0.017	0.455	0.549
자본시설지출비율		41.25	1.038	1.505	0.310
사회복지비율		18.14	-0.965	-1.446	-0.378
행사축제경비비율		1.80	2.311	2.635	0.784
경상수지비율		95.52	1.266	2.641	2.611
관리채무비율		14.79	3.385	2.144	2.181
공기업부채비율		0.45	-0.453	-0.601	-0.484

■ 지역발전분야

구분	단위	고유값	전국지자체대비(Z*)	시(市)대비(Z*)	강원지역대비(Z*)
1인당 지방소득세	천원	118.84	-0.284	-0.695	-0.216
인구변화	명	-480	-0.145	-0.406	-0.357
취업특화도		0.072	-0.269	-0.421	-0.310
SOC 변화율	%	-0.44	0.040	-0.236	0.491
생산가능인구 대비 서비스업변화율	%(십만명)	58.21	1.425	3.407	0.461
생산가능인구 대비 제조업변화율	%(백만명)	0.00	-0.003	-0.322	-0.292
인구소멸지수	Z*	-0.60	-0.284	-0.968	-0.050
쇠퇴지수			0.816	0.425	0.936
노령의존율	%	27.28	-0.031	0.732	-0.167
고용민감도		2.871	0.999	0.781	0.726

2) 요약그래프

■ 개황통계

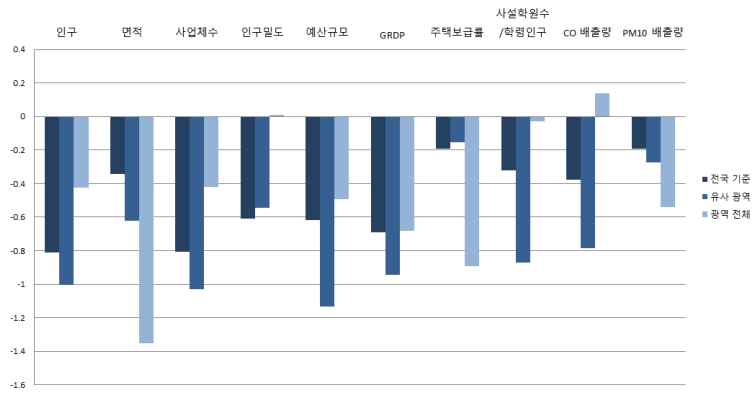
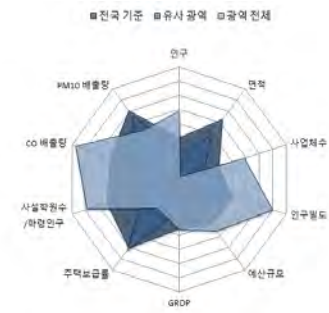

■ 자치행정분야

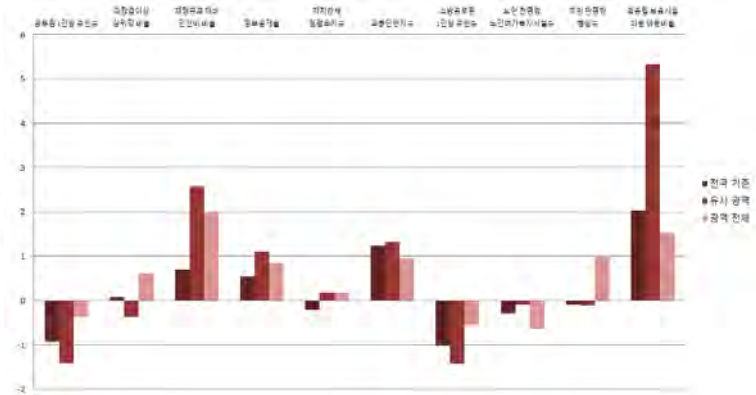

■ 지방재정분야

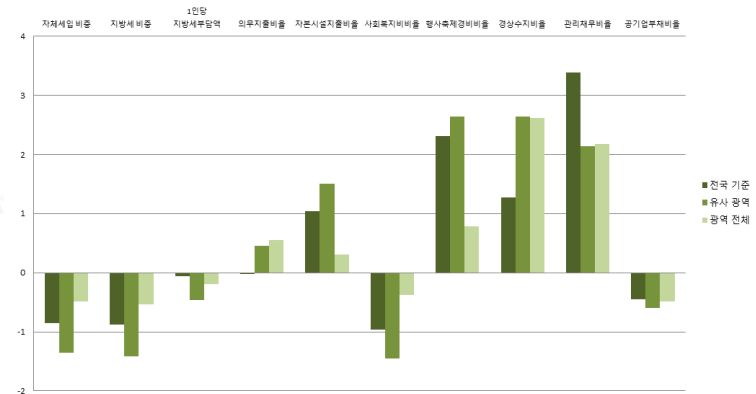

■ 지역발전분야

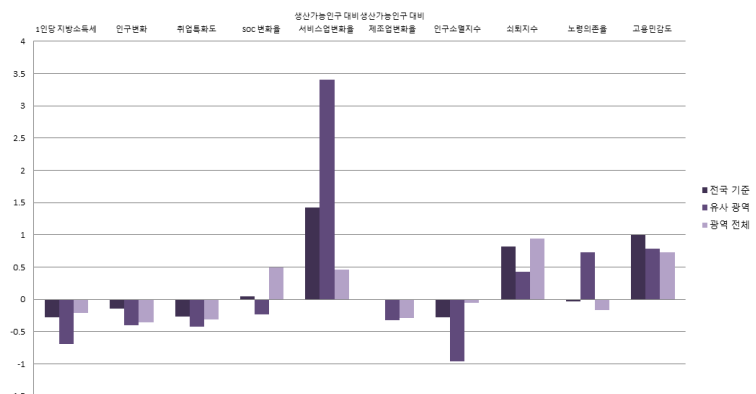

10-7. 속초시

1) 지표

■ 개황통계

구분	단위	고유값	전국지자체대비(Z*)	시(市)대비(Z*)	강원지역대비(Z*)
인구	천명	81.79	-0.652	-0.876	-0.047
면적	km ²	105.72	-0.863	-1.171	-1.776
사업체수	백개	83.65	-0.555	-0.813	0.103
인구밀도	명	774	-0.511	-0.330	2.965
예산규모	백억원	25.95	-0.730	-1.219	-0.678
GRDP	천억원	13.46	-0.623	-0.893	-0.413
주택보급률	%	104.65	-0.036	-0.018	-0.746
사설학원수/학령인구	개소(천명)	8.71	0.319	0.146	1.002
CO 배출량	백톤	7.94	-0.670	-1.045	-0.630
PM10 배출량	톤	27.06	-0.194	-0.273	-0.547

■ 자치행정분야

구분	단위	고유값	전국지자체대비(Z*)	시(市)대비(Z*)	강원지역대비(Z*)
공무원 1인당 주민수	명	144	-0.465	-0.791	0.834
과장급 이상 상위직 공무원 비율	%	6.31	0.361	-0.020	0.922
재정규모 대비 인건비 비율		14.71	0.071	1.302	0.602
정보공개율		98.52	0.600	1.166	0.921
자치단체 청렴도지수		7.50	-0.428	-0.069	-0.028
교통안전지수	%	78.81	-0.053	0.277	-1.705
소방공무원 1인당 주민수		명	911	-0.311	-0.716
노인 천명당 노인여가복지시설수	개소	4.68	-0.704	-0.841	-1.630
주민 만명당 병상수	개수	120.91	-0.287	-0.359	0.663
국공립보육시설이용아동 비율	%	8.77	-0.536	-0.140	-0.743

■ 지방재정분야

구분	단위	고유값	전국지자체대비(Z*)	시(市)대비(Z*)	강원지역대비(Z*)
자체세입 비중	%	13.23	-0.150	-0.670	1.089
지방세 비중		10.99	-0.143	-0.733	1.060
1인당 지방세부담액	천원	490.5	-0.107	-0.500	-0.316
의무지출비율	%	65.07	-0.115	0.356	0.430
자본시설지출비율		17.06	-0.857	-1.170	-2.165
사회복지비율		34.83	0.133	0.586	1.956
행사축제경비비율		1.28	1.112	1.216	-0.270
경상수지비율		72.38	-0.044	0.845	0.243
관리채무비율		12.37	2.703	1.587	1.668
공기업부채비율		1.34	-0.438	-0.570	-0.327

■ 지역발전분야

구분	단위	고유값	전국지자체대비(Z*)	시(市)대비(Z*)	강원지역대비(Z*)
1인당 지방소득세	천원	113.78	-0.296	-0.733	-0.262
인구변화	명	-256	-0.111	-0.381	-0.200
취업특화도	%	0.096	0.054	-0.215	0.479
SOC 변화율		-0.06	0.106	-0.075	0.611
생산가능인구 대비 서비스업변화율	%(십만명)	36.75	0.640	1.901	-0.365
생산가능인구 대비 제조업변화율	%(백만명)	0.20	0.119	0.485	-0.132
인구소멸지수	Z*	0.62	0.301	-0.278	0.570
쇠퇴지수			-0.360	-1.252	1.554
노령의존율	%	21.44	-0.435	0.064	-1.090
고용민감도		3.163	1.167	0.968	0.888

2) 요약그래프

■ 개황통계

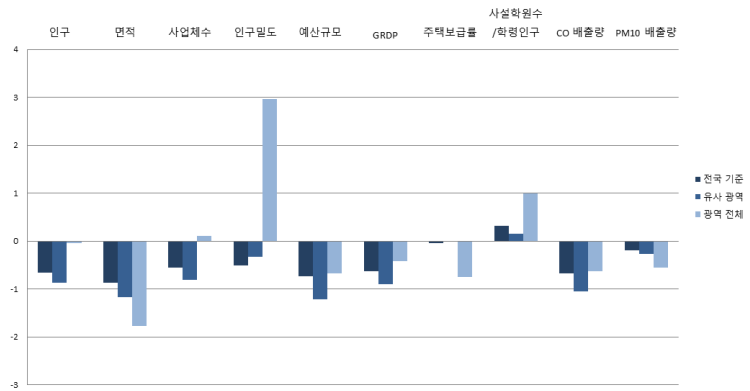
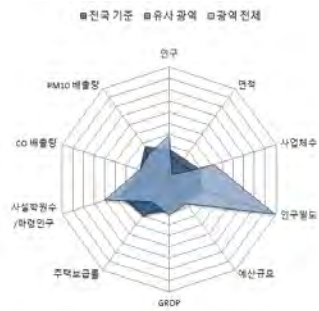

■ 자치행정분야

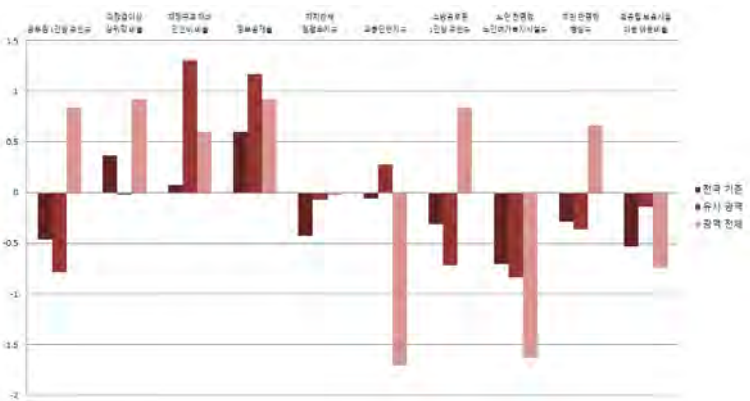
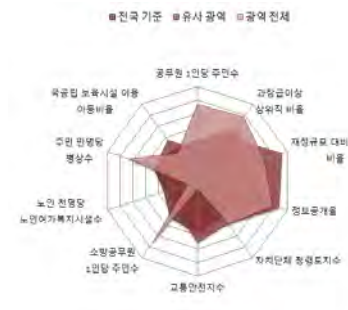

■ 지방재정분야

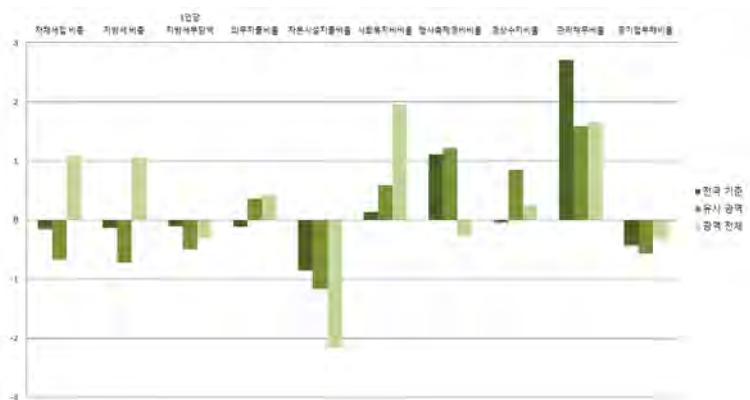

■ 지역발전분야

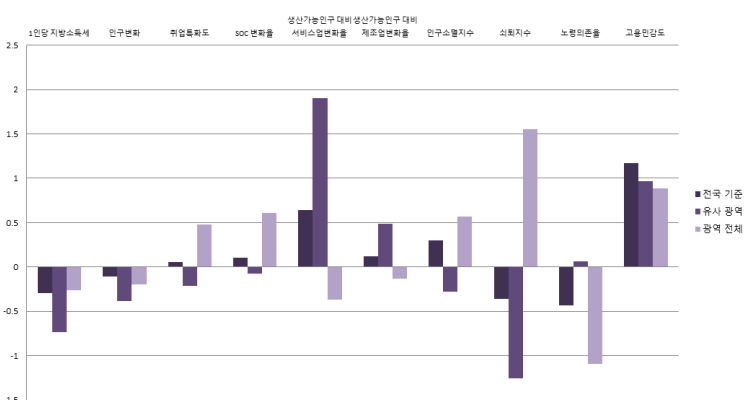
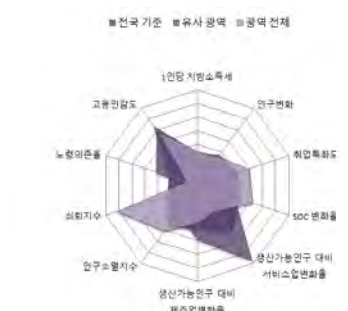

10-8. 삼척시

1) 지표

■ 개황통계

구분	단위	고유값	전국지자체대비(Z*)	시(市)대비(Z*)	강원지역대비(Z*)
인구	천명	69.60	-0.707	-0.921	-0.179
면적	km ²	1,187.00	1.979	1.821	0.540
사업체수	백개	65.13	-0.672	-0.914	-0.141
인구밀도	명	59	-0.626	-0.579	-0.453
예산규모	백억원	45.81	-0.204	-0.817	0.198
GRDP	천억원	25.12	-0.454	-0.764	0.256
주택보급률	%	117.17	1.114	0.978	0.316
사설학원수/학령인구	개소(천명)	6.69	-0.351	-0.920	-0.077
CO 배출량	백톤	21.44	-0.100	-0.533	0.878
PM10 배출량	톤	1,543.10	0.560	0.173	2.320

■ 자치행정분야

구분	단위	고유값	전국지자체대비(Z*)	시(市)대비(Z*)	강원지역대비(Z*)
공무원 1인당 주민수	명	82	-0.924	-1.407	-0.351
과장급 이상 상위직 공무원 비율	%	6.33	0.386	0.011	0.949
재정규모 대비 인건비 비율		15.48	0.252	1.672	1.006
정보공개율		97.99	0.222	0.790	0.447
자치단체 청렴도지수		7.81	0.385	0.870	0.761
교통안전지수	%	82.68	0.856	1.010	0.169
소방공무원 1인당 주민수		명	446	-0.964	-1.372
노인 천명당 노인여가복지시설수	개소	11.98	0.235	0.848	0.569
주민 만명당 병상수	개수	65.23	-0.874	-1.117	-0.423
국공립보육시설이용아동 비율	%	23.14	0.496	2.055	0.175

■ 지방재정분야

구분	단위	고유값	전국지자체대비(Z*)	시(市)대비(Z*)	강원지역대비(Z*)
자체세입 비중	%	7.38	-0.743	-1.252	-0.244
지방세 비중		5.34	-0.793	-1.341	-0.352
1인당 지방세부담액	천원	522.8	-0.036	-0.441	-0.125
의무지출비율	%	55.69	-0.700	-0.239	-0.284
자본시설지출비율		42.16	1.109	1.606	0.403
사회복지비비율		17.77	-0.989	-1.491	-0.430
행사축제경비비율		1.04	0.558	0.562	-0.757
경상수지비율		72.75	-0.023	0.874	0.281
관리채무비율		1.93	-0.236	-0.814	-0.542
공기업부채비율		0.00	-0.460	-0.617	-0.564

■ 지역발전분야

구분	단위	고유값	전국지자체대비(Z*)	시(市)대비(Z*)	강원지역대비(Z*)
1인당 지방소득세	천원	161.31	-0.179	-0.368	0.174
인구변화	명	-1,252	-0.264	-0.492	-0.900
취업특화도	%	0.075	-0.221	-0.391	-0.193
SOC 변화율		0.32	0.173	0.091	0.736
생산가능인구 대비 서비스업변화율	%(십만명)	33.96	0.538	1.705	-0.473
생산가능인구 대비 제조업변화율	%(백만명)	0.86	0.516	3.116	0.392
인구소멸지수	Z*	-0.99	-0.474	-1.191	-0.251
쇠퇴지수			0.036	-0.732	0.700
노령의존율	%	30.06	0.161	1.050	0.272
고용민감도		2.121	0.566	0.298	0.310

2) 요약그래프

■ 개황통계

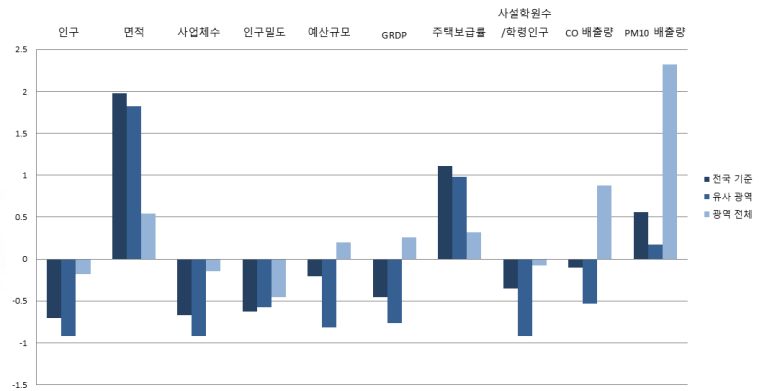

■ 자치행정분야

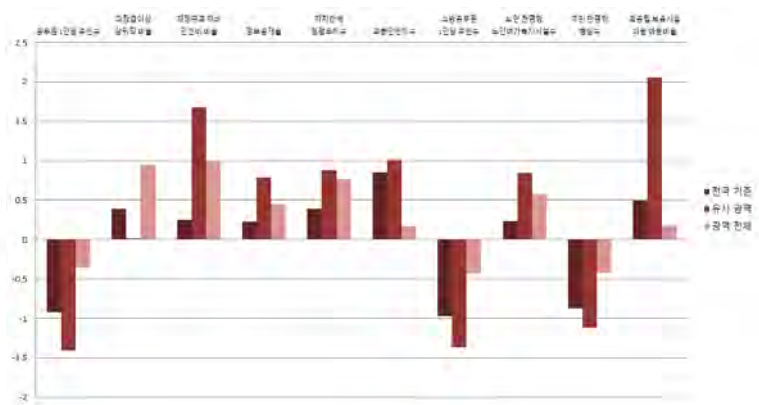

■ 지방재정분야

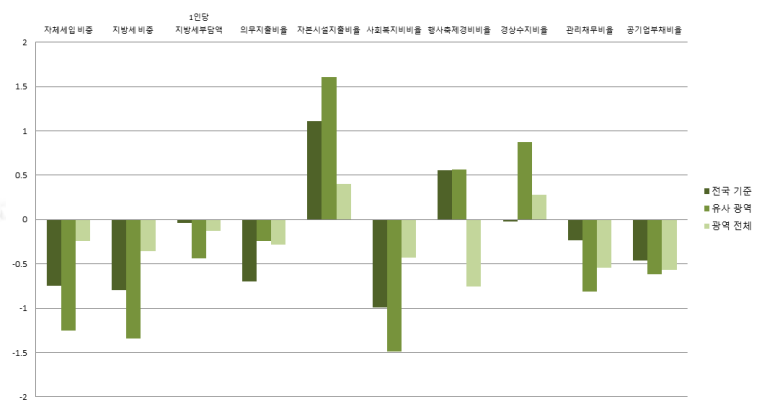

■ 지역발전분야

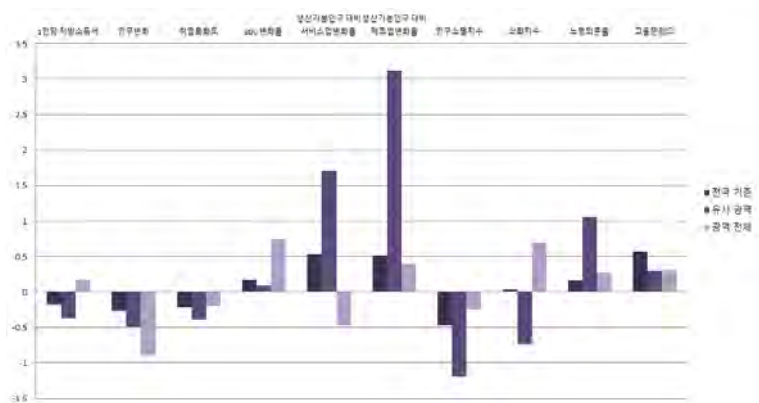
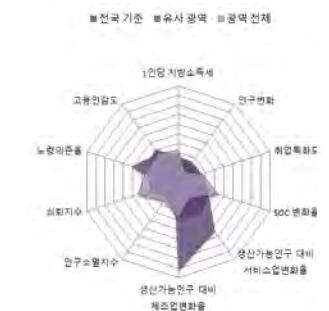

10-9. 홍천군

1) 지표

■ 개황통계

구분	단위	고유값	전국지자체대비(Z*)	군(郡)대비(Z*)	강원지역대비(Z*)
인구	천명	70.08	-0.705	0.446	-0.174
면적	km ²	1,820.14	3.644	3.819	1.897
사업체수	백개	61.39	-0.696	0.648	-0.190
인구밀도	명	39	-0.630	-0.603	-0.549
예산규모	백억원	43.73	-0.259	0.847	0.106
GRDP	천억원	20.28	-0.524	0.174	-0.021
주택보급률	%	117.30	1.126	0.726	0.327
사설학원수/학령인구	개소(천명)	8.35	0.199	1.333	0.808
CO 배출량	백톤	10.10	-0.579	-0.087	-0.388
PM10 배출량	톤	62.23	-0.176	-0.225	-0.480

■ 자치행정분야

구분	단위	고유값	전국지자체대비(Z*)	군(郡)대비(Z*)	강원지역대비(Z*)
공무원 1인당 주민수	명	101	-0.778	0.431	0.027
과장급 이상 상위직 공무원 비율	%	4.55	-1.854	-2.046	-1.456
재정규모 대비 인건비 비율		10.97	-0.805	-1.060	-1.358
정보공개율		98.23	0.393	0.056	0.662
자치단체 청렴도지수		7.98	0.831	1.068	1.194
교통안전지수		82.47	0.807	0.507	0.068
소방공무원 1인당 주민수	명	502	-0.885	-0.274	-0.277
노인 천명당 노인여가복지시설수	개소	9.44	-0.092	-1.412	-0.196
주민 만명당 병상수	개수	123.01	-0.265	-0.169	0.704
국공립보육시설이용아동 비율	%	7.75	-0.609	-0.758	-0.808

■ 지방재정분야

구분	단위	고유값	전국지자체대비(Z*)	군(郡)대비(Z*)	강원지역대비(Z*)
자체세입 비중	%	7.98	-0.682	0.256	-0.107
지방세 비중		6.88	-0.616	0.304	0.032
1인당 지방세부담액	천원	585.5	0.101	0.024	0.247
의무지출비율	%	50.10	-1.049	-0.947	-0.709
자본시설지출비율		38.52	0.824	-0.290	0.031
사회복지비율		18.47	-0.943	-0.094	-0.332
행사축제경비비율		0.68	-0.272	-0.929	-1.487
경상수지비율		61.61	-0.654	-0.685	-0.858
관리채무비율		2.39	-0.107	0.139	-0.445
공기업부채비율		0.22	-0.456	-0.393	-0.525

■ 지역발전분야

구분	단위	고유값	전국지자체대비(Z*)	군(郡)대비(Z*)	강원지역대비(Z*)
1인당 지방소득세	천원	89.55	-0.356	-0.533	-0.485
인구변화	명	-272	-0.113	-0.174	-0.211
취업특화도		0.058	-0.448	-0.093	-0.747
SOC 변화율	%	-2.94	-0.397	-0.210	-0.319
생산가능인구 대비 서비스업변화율	%(십만명)	28.81	0.350	-0.247	-0.671
생산가능인구 대비 제조업변화율	%(백만명)	0.35	0.209	0.128	-0.013
인구소멸지수	Z*	-0.82	-0.391	0.210	-0.163
쇠퇴지수			-1.945	0.656	-0.361
노령의존율	%	31.05	0.230	-0.922	0.429
고용민감도		2.226	0.627	0.742	0.369

2) 요약그래프

■ 개황통계

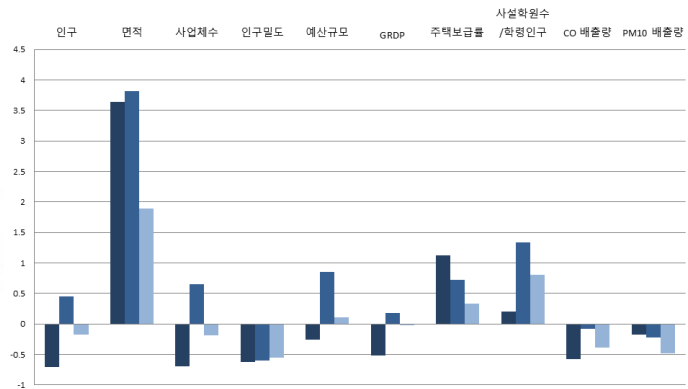

■ 자치행정분야

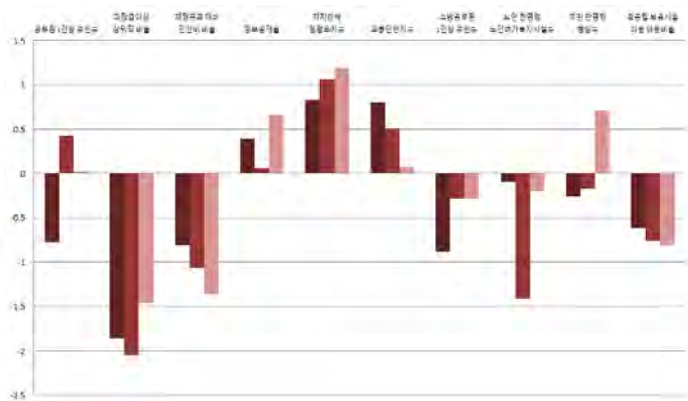
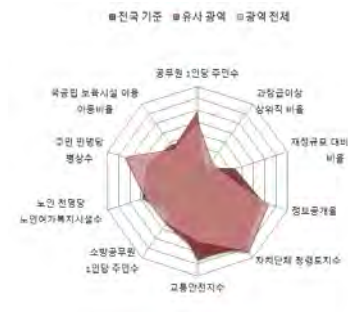

■ 지방재정분야

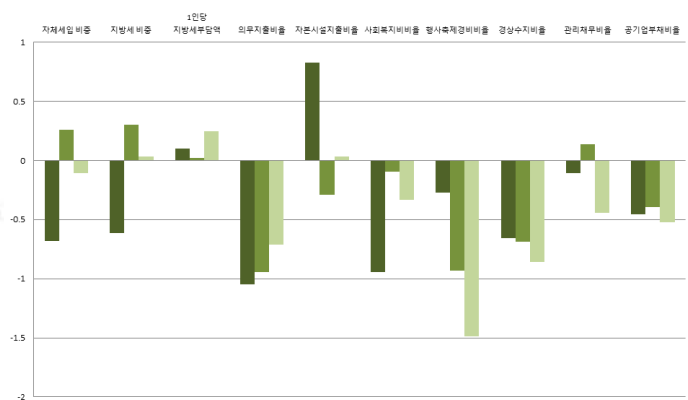
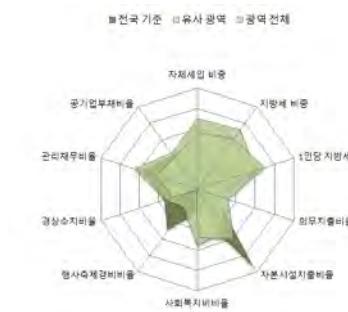

■ 지역발전분야

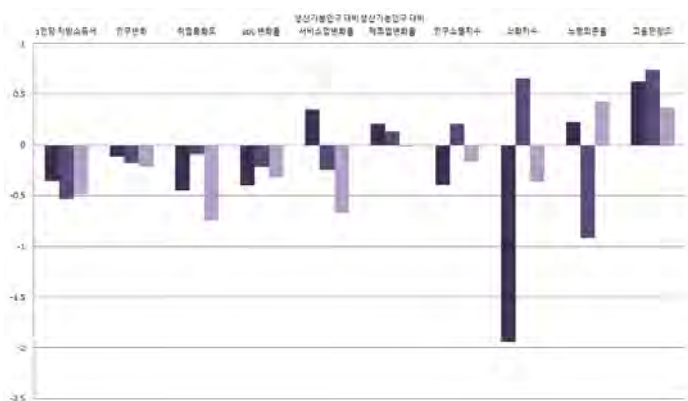
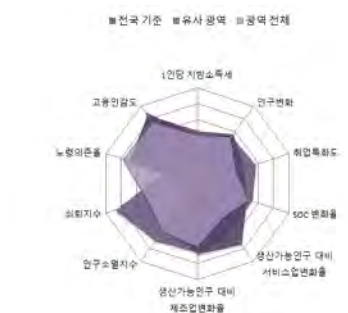

10-10. 횡성군

1) 지표

■ 개황통계

구분	단위	고유값	전국지자체대비(Z*)	군(郡)대비(Z*)	강원지역대비(Z*)
인구	천명	45.99	-0.815	-0.226	-0.434
면적	km ²	997.75	1.482	1.091	0.135
사업체수	백개	38.08	-0.843	-0.223	-0.497
인구밀도	명	46	-0.628	-0.532	-0.513
예산규모	백억원	32.32	-0.561	-0.387	-0.397
GRDP	천억원	14.66	-0.606	-0.109	-0.344
주택보급률	%	121.96	1.553	1.131	0.722
사설학원수/학령인구	개소(천명)	6.97	-0.258	0.550	0.072
CO 배출량	백톤	8.91	-0.629	-0.160	-0.522
PM10 배출량	톤	53.05	-0.181	-0.249	-0.498

■ 자치행정분야

구분	단위	고유값	전국지자체대비(Z*)	군(郡)대비(Z*)	강원지역대비(Z*)
공무원 1인당 주민수	명	79	-0.944	-0.120	-0.403
과장급 이상 상위직 공무원 비율	%	4.87	-1.451	-1.380	-1.024
재정규모 대비 인건비 비율		12.84	-0.367	0.145	-0.378
정보공개율		97.50	-0.127	-0.703	0.010
자치단체 청렴도지수		6.45	-3.183	-3.011	-2.702
교통안전지수	%	81.35	0.544	0.131	-0.475
소방공무원 1인당 주민수		명	339	-1.114	-0.977
노인 천명당 노인여가복지시설수	개소	12.59	0.314	-0.896	0.753
주민 만명당 병상수	개수	54.14	-0.991	-0.862	-0.640
국공립보육시설이용아동 비율	%	9.92	-0.453	-0.633	-0.669

■ 지방재정분야

구분	단위	고유값	전국지자체대비(Z*)	군(郡)대비(Z*)	강원지역대비(Z*)
자체세입 비중	%	6.16	-0.867	-0.155	-0.522
지방세 비중		5.26	-0.803	-0.087	-0.372
1인당 지방세부담액	천원	666.1	0.276	0.222	0.725
의무지출비율	%	52.66	-0.890	-0.715	-0.515
자본시설지출비율		43.21	1.192	0.451	0.510
사회복지비비율		17.79	-0.988	-0.251	-0.427
행사축제경비비율		1.90	2.541	2.030	0.987
경상수지비율		84.72	0.655	1.695	1.506
관리채무비율		0.57	-0.619	-0.645	-0.830
공기업부채비율		0.00	-0.460	-0.402	-0.564

■ 지역발전분야

구분	단위	고유값	전국지자체대비(Z*)	군(郡)대비(Z*)	강원지역대비(Z*)
1인당 지방소득세	천원	116.18	-0.290	-0.283	-0.240
인구변화	명	179	-0.044	-0.026	0.106
취업특화도	%	0.066	-0.346	0.226	-0.497
SOC 변화율		-3.24	-0.449	-0.243	-0.416
생산가능인구 대비 서비스업변화율	%(십만명)	28.65	0.344	-0.252	-0.677
생산가능인구 대비 제조업변화율	%(백만명)	0.92	0.549	0.333	0.435
인구소멸지수	Z*	-2.10	-1.008	-0.485	-0.818
쇠퇴지수			-4.267	-2.529	-2.877
노령의존율	%	36.76	0.626	-0.454	1.332
고용민감도		1.078	-0.035	0.142	-0.268

2) 요약그래프

■ 개황통계

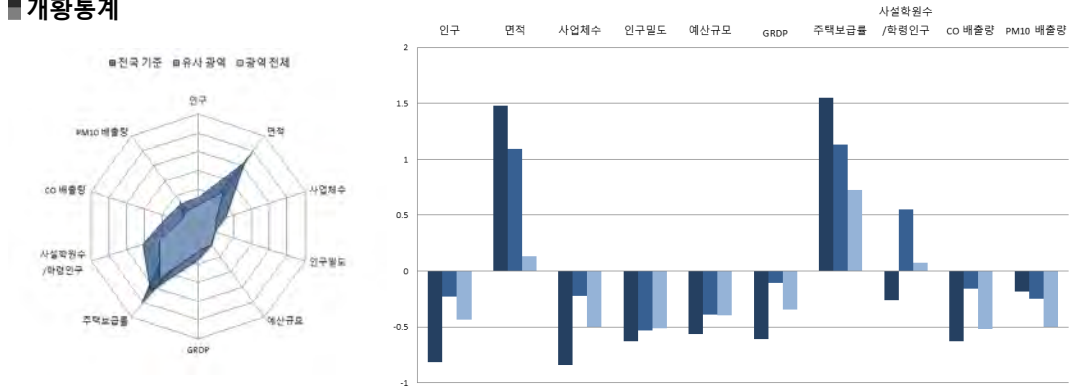

■ 자치행정분야

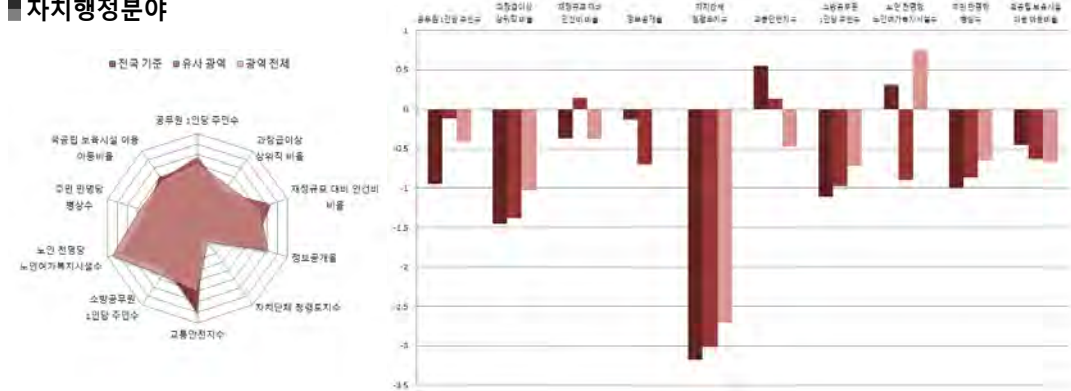

■ 지방재정분야

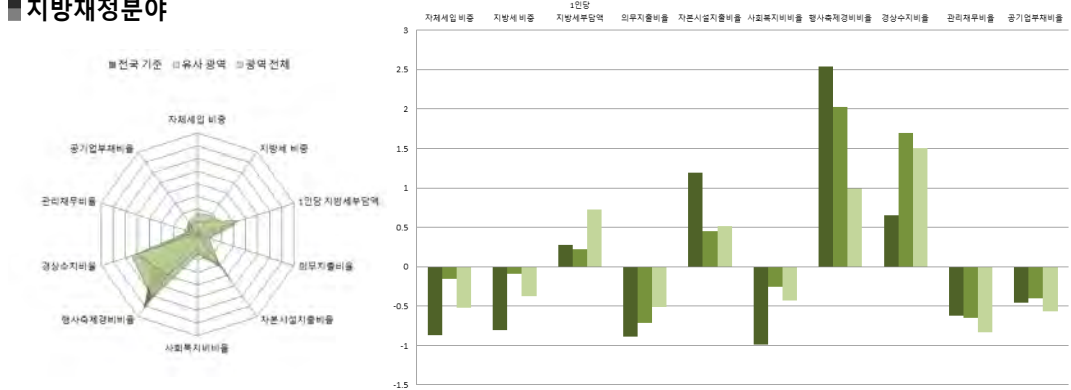

■ 지역발전분야

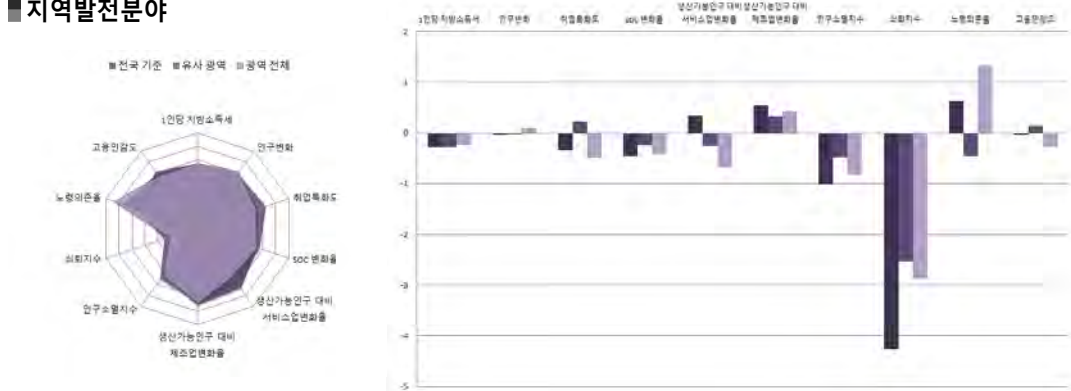

10-11. 영월군

1) 지표

■ 개황통계

구분	단위	고유값	전국지자체대비(Z*)	군(郡)대비(Z*)	강원지역대비(Z*)
인구	천명	40.07	-0.842	-0.391	-0.497
면적	km ²	1,127.62	1.823	1.521	0.413
사업체수	백개	36.91	-0.850	-0.267	-0.513
인구밀도	명	36	-0.630	-0.631	-0.563
예산규모	백억원	31.35	-0.587	-0.491	-0.440
GRDP	천억원	11.09	-0.657	-0.288	-0.549
주택보급률	%	99.91	-0.471	-0.785	-1.148
사설학원수/학령인구	개소(천명)	4.98	-0.918	-0.581	-0.991
CO 배출량	백톤	19.48	-0.183	0.486	0.659
PM10 배출량	톤	796.67	0.189	1.736	0.909

■ 자치행정분야

구분	단위	고유값	전국지자체대비(Z*)	군(郡)대비(Z*)	강원지역대비(Z*)
공무원 1인당 주민수	명	71	-1.002	-0.312	-0.552
과장급 이상 상위직 공무원 비율	%	5.21	-1.023	-0.673	-0.564
재정규모 대비 인건비 비율		11.39	-0.707	-0.789	-1.138
정보공개율		97.34	-0.240	-0.869	-0.133
자치단체 청렴도지수		7.34	-0.848	-0.638	-0.436
교통안전지수	명	82.82	0.889	0.624	0.237
소방공무원 1인당 주민수		317	-1.145	-1.074	-0.781
노인 천명당 노인여가복지시설수	개소	13.13	0.383	-0.807	0.916
주민 만명당 병상수	개수	99.07	-0.517	-0.410	0.237
국공립보육시설이용아동 비율	%	15.99	-0.017	-0.281	-0.282

■ 지방재정분야

구분	단위	고유값	전국지자체대비(Z*)	군(郡)대비(Z*)	강원지역대비(Z*)
자체세입 비중	%	5.68	-0.915	-0.264	-0.631
지방세 비중		3.44	-1.012	-0.526	-0.827
1인당 지방세부담액	천원	410.8	-0.281	-0.407	-0.789
의무지출비율	%	57.07	-0.614	-0.315	-0.179
자본시설지출비율		44.23	1.272	0.612	0.615
사회복지비율		18.09	-0.968	-0.182	-0.385
행사축제경비비율		1.36	1.296	0.720	-0.108
경상수지비율		71.67	-0.084	0.351	0.171
관리채무비율		0.28	-0.701	-0.770	-0.892
공기업부채비율		1.31	-0.439	-0.348	-0.332

■ 지역발전분야

구분	단위	고유값	전국지자체대비(Z*)	군(郡)대비(Z*)	강원지역대비(Z*)
1인당 지방소득세	천원	135.44	-0.243	-0.103	-0.064
인구변화	명	-174	-0.098	-0.142	-0.142
취업특화도		0.081	-0.144	0.853	-0.005
SOC 변화율	%	0.47	0.199	0.169	0.784
생산가능인구 대비 서비스업변화율	%(십만명)	51.07	1.164	0.373	0.186
생산가능인구 대비 제조업변화율	%(백만명)	2.35	1.412	0.854	1.574
인구소멸지수	Z*	-3.19	-1.529	-1.073	-1.370
쇠퇴지수			-4.231	-2.918	-3.309
노령의존율	%	36.73	0.624	-0.456	1.328
고용민감도		1.785	0.373	0.512	0.124

2) 요약그래프

개황통계

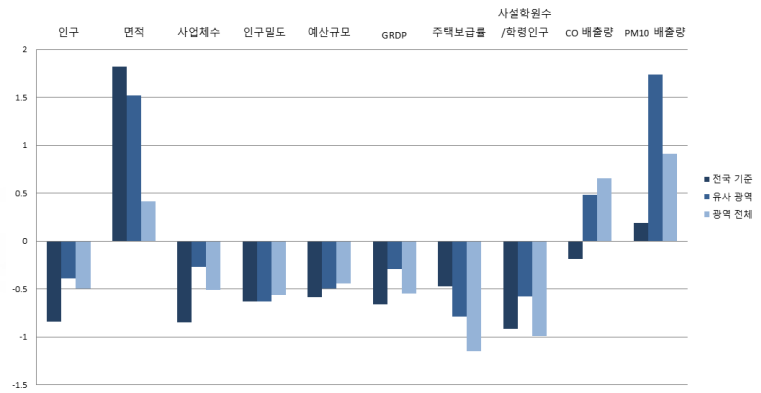
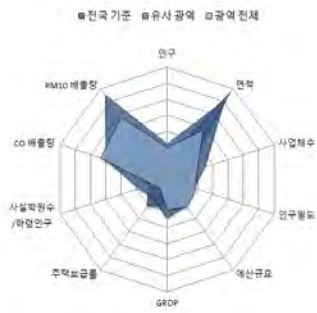

자치행정분야

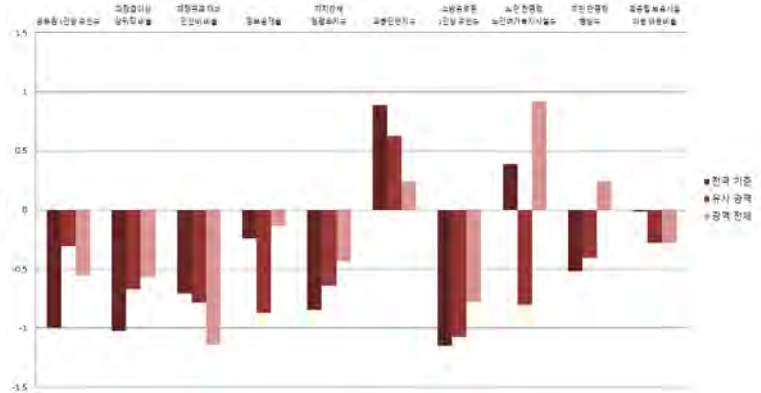

지방재정분야

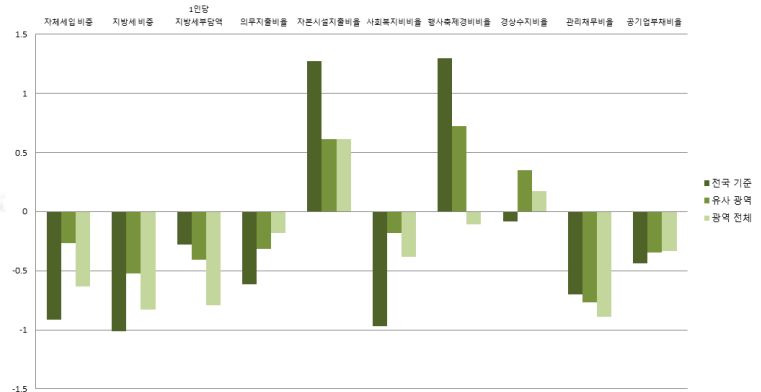

지역발전분야

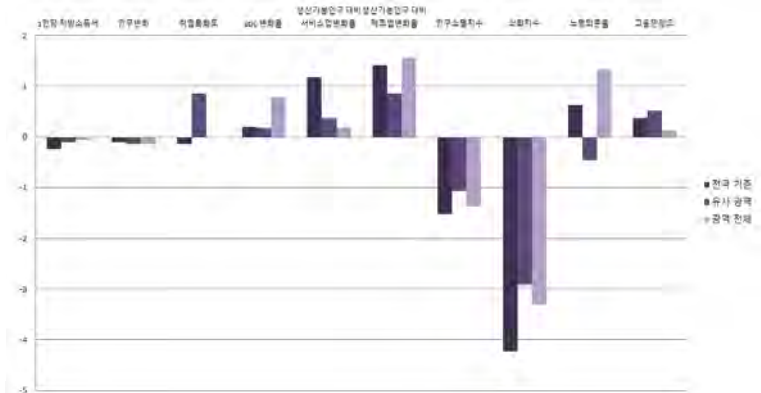
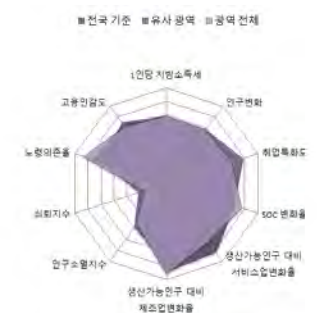

10-12. 평창군

1) 지표

■ 개황통계

구분	단위	고유값	전국지자체대비(Z*)	군(郡)대비(Z*)	강원지역대비(Z*)
인구	천명	43.32	-0.827	-0.300	-0.462
면적	km ²	1,463.83	2.707	2.637	1.133
사업체수	백개	43.41	-0.809	-0.024	-0.427
인구밀도	명	30	-0.631	-0.686	-0.592
예산규모	백억원	35.05	-0.489	-0.091	-0.276
GRDP	천억원	12.28	-0.640	-0.229	-0.480
주택보급률	%	140.51	3.256	2.743	2.296
사설학원수/학령인구	개소(천명)	6.11	-0.544	0.060	-0.388
CO 배출량	백톤	10.87	-0.546	-0.040	-0.303
PM10 배출량	톤	88.02	-0.163	-0.156	-0.431

■ 자치행정분야

구분	단위	고유값	전국지자체대비(Z*)	군(郡)대비(Z*)	강원지역대비(Z*)
공무원 1인당 주민수	명	68	-1.027	-0.394	-0.617
과장급 이상 상위직 공무원 비율	%	5.01	-1.275	-1.089	-0.835
재정규모 대비 인건비 비율		11.26	-0.737	-0.873	-1.206
정보공개율		97.75	0.051	-0.443	0.233
자치단체 청렴도지수		7.84	0.464	0.695	0.837
교통안전지수		83.49	1.046	0.849	0.562
소방공무원 1인당 주민수	명	300	-1.169	-1.145	-0.826
노인 천명당 노인여가복지시설수	개소	12.73	0.332	-0.873	0.795
주민 만명당 병상수	개수	43.86	-1.099	-0.965	-0.840
국공립보육시설이용아동 비율	%	15.44	-0.057	-0.313	-0.317

■ 지방재정분야

구분	단위	고유값	전국지자체대비(Z*)	군(郡)대비(Z*)	강원지역대비(Z*)
자체세입 비중	%	7.08	-0.773	0.053	-0.312
지방세 비중		5.83	-0.737	0.051	-0.230
1인당 지방세부담액	천원	704.0	0.359	0.316	0.950
의무지출비율	%	60.89	-0.376	0.031	0.112
자본시설지출비율		40.28	0.962	-0.012	0.211
사회복지비율		14.30	-1.217	-1.060	-0.915
행사축제경비비율		1.76	2.218	1.690	0.703
경상수지비율		68.81	-0.246	0.057	-0.122
관리채무비율		7.46	1.321	2.323	0.629
공기업부채비율		0.00	-0.460	-0.402	-0.564

■ 지역발전분야

구분	단위	고유값	전국지자체대비(Z*)	군(郡)대비(Z*)	강원지역대비(Z*)
1인당 지방소득세	천원	135.60	-0.242	-0.101	-0.062
인구변화	명	-202	-0.102	-0.151	-0.162
취업특화도		0.066	-0.344	0.230	-0.494
SOC 변화율	%	-4.49	-0.667	-0.382	-0.821
생산가능인구 대비 서비스업변화율	%(십만명)	61.72	1.554	0.670	0.597
생산가능인구 대비 제조업변화율	%(백만명)	-0.66	-0.399	-0.238	-0.815
인구소멸지수	Z*	-2.13	-1.020	-0.499	-0.831
쇠퇴지수			-4.951	-3.885	-4.749
노령의존율	%	33.24	0.382	-0.743	0.775
고용민감도		-1.991	-1.805	-1.463	-1.971

2) 요약그래프

개황통계

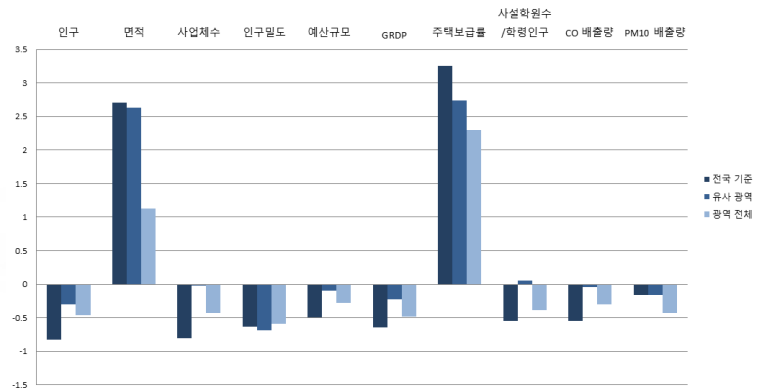

자치행정분야

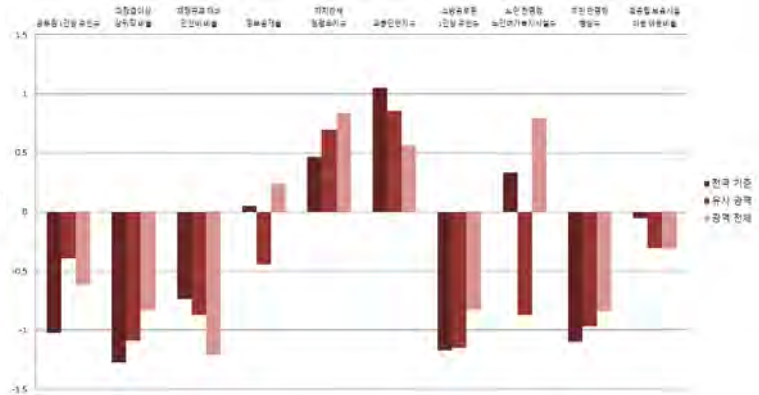

지방재정분야

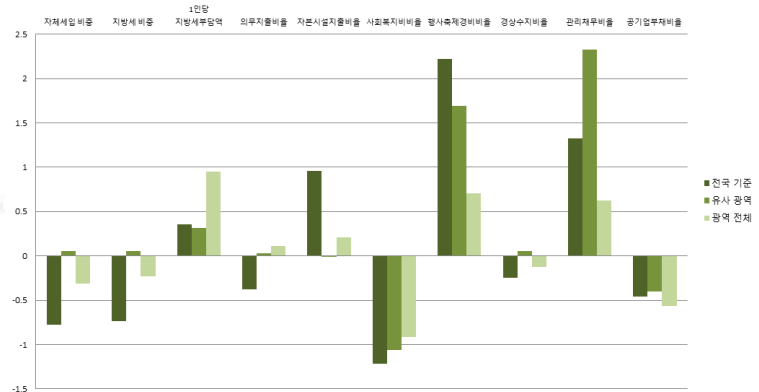

지역발전분야

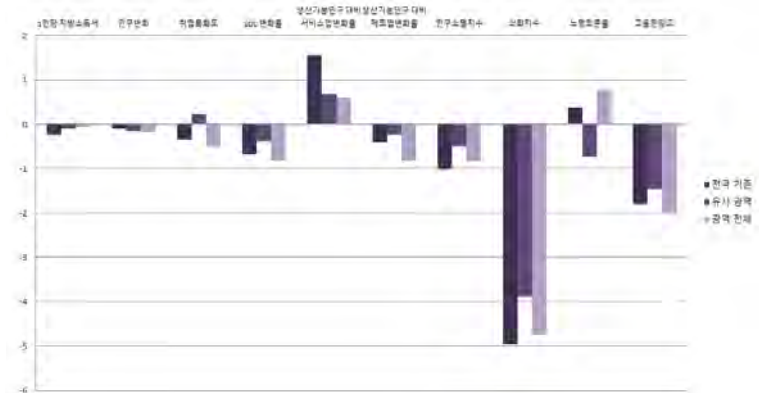
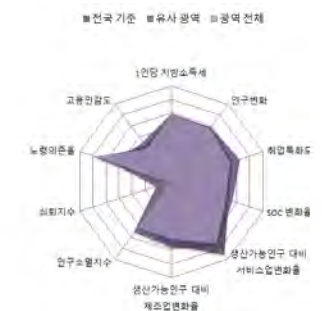

10-13. 정선군

1) 지표

■ 개황통계

구분	단위	고유값	전국지자체대비(Z*)	군(郡)대비(Z*)	강원지역대비(Z*)
인구	천명	38.72	-0.848	-0.429	-0.512
면적	km ²	1,219.74	2.066	1.827	0.610
사업체수	백개	39.02	-0.837	-0.188	-0.485
인구밀도	명	32	-0.631	-0.666	-0.581
예산규모	백억원	32.77	-0.549	-0.338	-0.377
GRDP	천억원	11.38	-0.653	-0.274	-0.532
주택보급률	%	105.39	0.032	-0.309	-0.683
사설학원수/학령인구	개소(천명)	6.36	-0.462	0.201	-0.255
CO 배출량	백톤	11.98	-0.500	0.028	-0.179
PM10 배출량	톤	127.17	-0.144	-0.051	-0.357

■ 자치행정분야

구분	단위	고유값	전국지자체대비(Z*)	군(郡)대비(Z*)	강원지역대비(Z*)
공무원 1인당 주민수	명	65	-1.045	-0.453	-0.662
과장급 이상 상위직 공무원 비율	%	4.92	-1.388	-1.276	-0.956
재정규모 대비 인건비 비율		12.87	-0.360	0.164	-0.362
정보공개율		97.91	0.165	-0.276	0.376
자치단체 청렴도지수		7.55	-0.297	-0.078	0.099
교통안전지수		84.20	1.213	1.087	0.906
소방공무원 1인당 주민수	명	265	-1.218	-1.297	-0.922
노인 천명당 노인여가복지시설수	개소	13.05	0.373	-0.820	0.892
주민 만명당 병상수	개수	69.99	-0.824	-0.702	-0.330
국공립보육시설이용아동 비율	%	40.12	1.715	1.115	1.259

■ 지방재정분야

구분	단위	고유값	전국지자체대비(Z*)	군(郡)대비(Z*)	강원지역대비(Z*)
자체세입 비중	%	10.98	-0.378	0.935	0.577
지방세 비중		7.61	-0.532	0.480	0.215
1인당 지방세부담액	천원	1,113.3	1.253	1.325	3.379
의무지출비율	%	51.11	-0.986	-0.855	-0.633
자본시설지출비율		43.45	1.210	0.489	0.535
사회복지비비율		17.89	-0.981	-0.228	-0.413
행사축제경비비율		1.03	0.535	-0.080	-0.777
경상수지비율		75.32	0.122	0.727	0.544
관리채무비율		0.82	-0.549	-0.538	-0.777
공기업부채비율		0.10	-0.458	-0.398	-0.546

■ 지역발전분야

구분	단위	고유값	전국지자체대비(Z*)	군(郡)대비(Z*)	강원지역대비(Z*)
1인당 지방소득세	천원	562.63	0.814	3.905	3.859
인구변화	명	-511	-0.150	-0.253	-0.379
취업특화도		0.064	-0.377	0.129	-0.573
SOC 변화율	%	0.15	0.143	0.133	0.682
생산가능인구 대비 서비스업변화율	%(십만명)	63.90	1.634	0.730	0.681
생산가능인구 대비 제조업변화율	%(백만명)	1.62	0.972	0.588	0.993
인구소멸지수	Z*	-2.86	-1.373	-0.897	-1.205
쇠퇴지수			-1.929	-0.871	-1.351
노령의존율	%	33.49	0.399	-0.722	0.815
고용민감도		-0.877	-1.162	-0.880	-1.353

2) 요약그래프

■ 개황통계

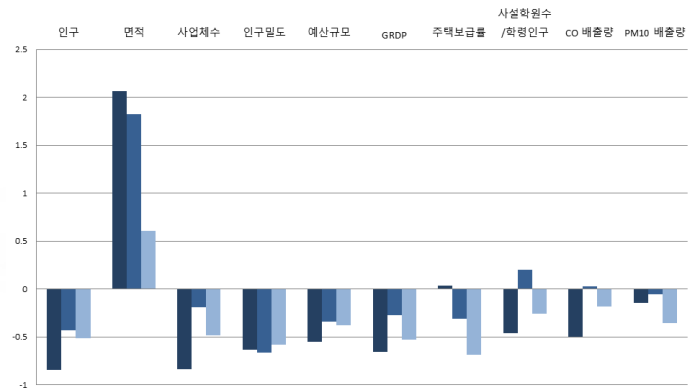

■ 자치행정분야

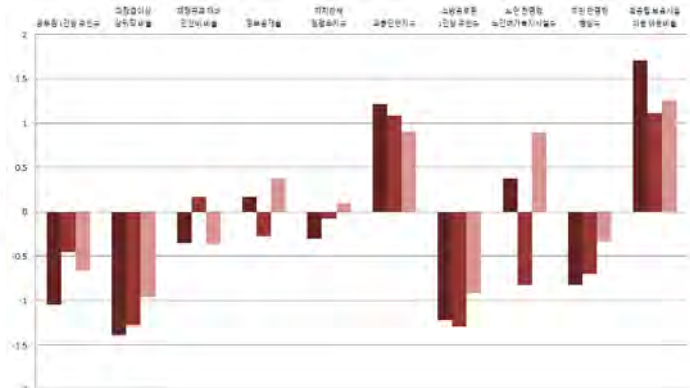

■ 지방재정분야

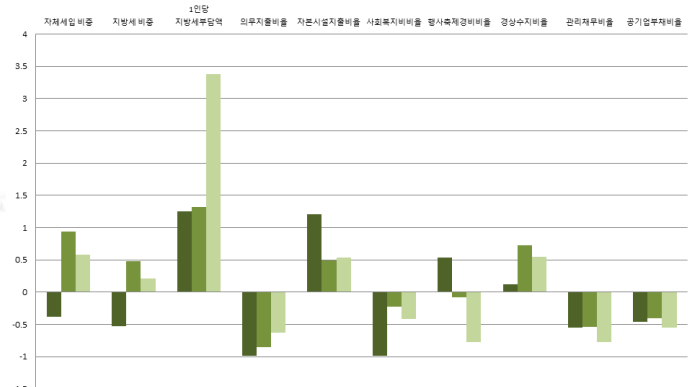

■ 지역발전분야

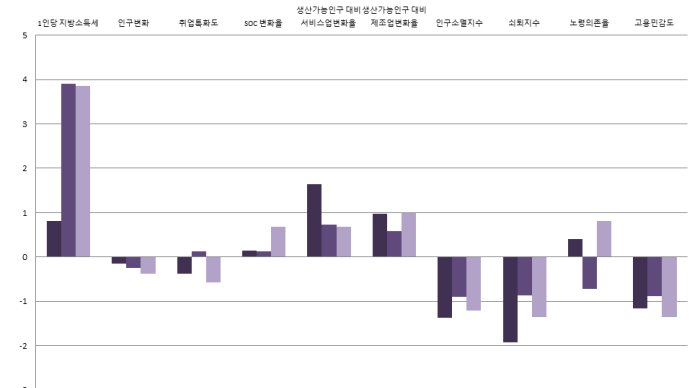

10-14. 철원군

1) 지표

■ 개황통계

구분	단위	고유값	전국지자체대비(Z*)	군(郡)대비(Z*)	강원지역대비(Z*)
인구	천명	48.01	-0.806	-0.170	-0.412
면적	km ²	889.46	1.197	0.731	-0.097
사업체수	백개	36.82	-0.851	-0.270	-0.514
인구밀도	명	54	-0.627	-0.459	-0.475
예산규모	백억원	32.15	-0.565	-0.405	-0.404
GRDP	천억원	14.78	-0.604	-0.103	-0.337
주택보급률	%	109.98	0.454	0.090	-0.294
사설학원수/학령인구	개소(천명)	6.90	-0.283	0.507	0.032
CO 배출량	백톤	6.08	-0.748	-0.333	-0.838
PM10 배출량	톤	28.43	-0.193	-0.315	-0.544

■ 자치행정분야

구분	단위	고유값	전국지자체대비(Z*)	군(郡)대비(Z*)	강원지역대비(Z*)
공무원 1인당 주민수	명	82	-0.924	-0.052	-0.350
과장급 이상 상위직 공무원 비율	%	4.85	-1.477	-1.422	-1.051
재정규모 대비 인건비 비율		13.40	-0.236	0.505	-0.084
정보공개율		97.33	-0.248	-0.880	-0.142
자치단체 청렴도지수		7.44	-0.586	-0.372	-0.181
교통안전지수		84.04	1.175	1.034	0.828
소방공무원 1인당 주민수	명	444	-0.967	-0.527	-0.436
노인 천명당 노인여가복지시설수	개소	9.98	-0.022	-1.324	-0.033
주민 만명당 병상수	개수	89.98	-0.613	-0.501	0.060
국공립보육시설이용아동 비율	%	9.87	-0.457	-0.636	-0.672

■ 지방재정분야

구분	단위	고유값	전국지자체대비(Z*)	군(郡)대비(Z*)	강원지역대비(Z*)
자체세입 비중	%	4.53	-1.032	-0.524	-0.894
지방세 비중		3.62	-0.991	-0.482	-0.782
1인당 지방세부담액	천원	389.1	-0.328	-0.461	-0.918
의무지출비율	%	59.71	-0.449	-0.076	0.022
자본시설지출비율		45.12	1.341	0.753	0.706
사회복지비율		15.42	-1.143	-0.800	-0.759
행사축제경비비율		1.61	1.872	1.326	0.399
경상수지비율		63.23	-0.563	-0.518	-0.693
관리채무비율		0.38	-0.673	-0.727	-0.871
공기업부채비율		2.60	-0.418	-0.295	-0.104

■ 지역발전분야

구분	단위	고유값	전국지자체대비(Z*)	군(郡)대비(Z*)	강원지역대비(Z*)
1인당 지방소득세	천원	66.11	-0.414	-0.753	-0.700
인구변화	명	-798	-0.194	-0.348	-0.581
취업특화도		0.035	-0.762	-1.069	-1.513
SOC 변화율	%	-3.40	-0.477	-0.261	-0.468
생산가능인구 대비 서비스업변화율	%(십만명)	43.84	0.900	0.171	-0.092
생산가능인구 대비 제조업변화율	%(백만명)	1.05	0.627	0.380	0.539
인구소멸지수	Z*	1.21	0.584	1.310	0.871
쇠퇴지수			-2.509	-1.845	-2.249
노령의존율	%	27.24	-0.034	-1.233	-0.173
고용민감도		1.712	0.331	0.473	0.083

2) 요약그래프

■ 개황통계

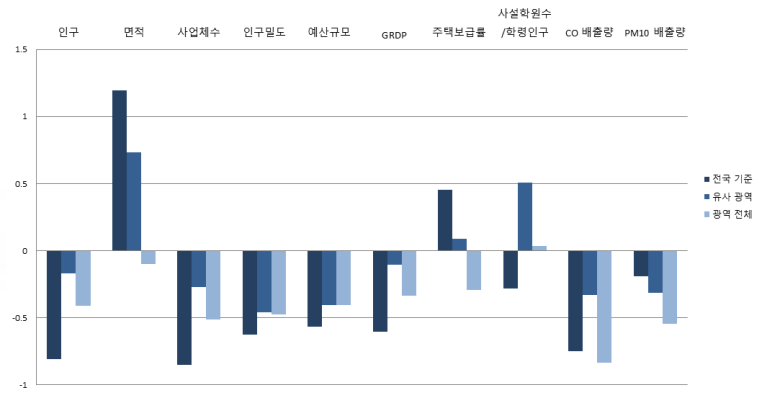

■ 자치행정분야

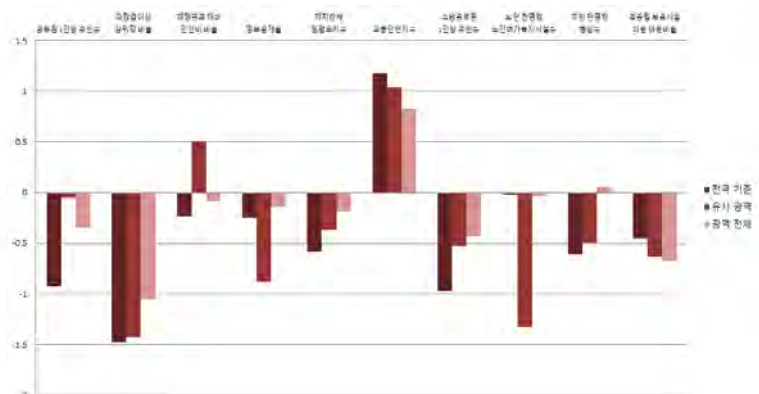

■ 지방재정분야

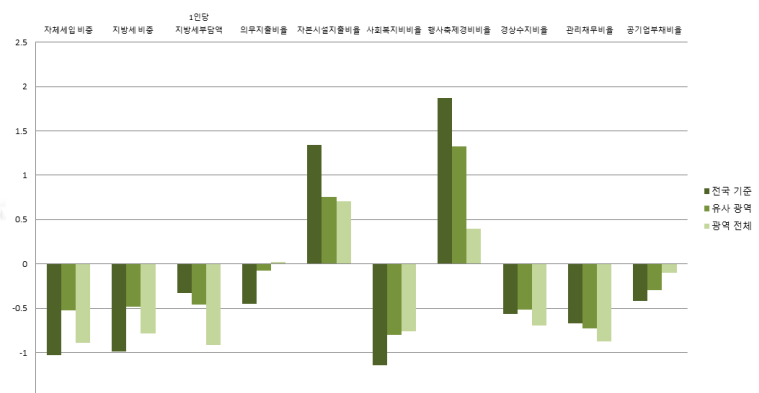
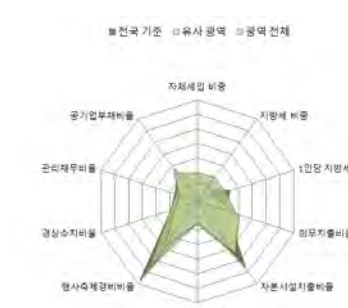

■ 지역발전분야

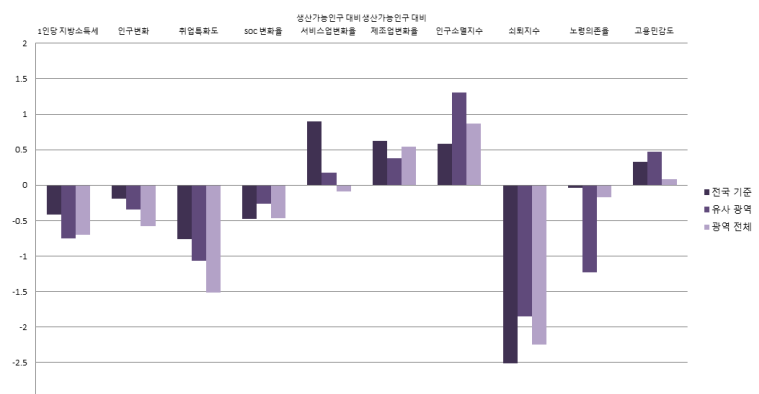
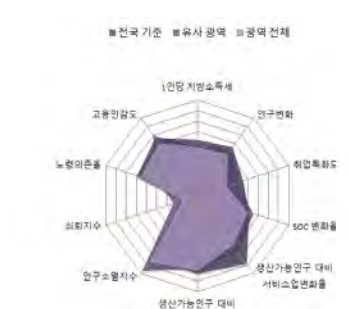

10-15. 화천군

1) 지표

■ 개황통계

구분	단위	고유값	전국지자체대비(Z*)	군(郡)대비(Z*)	강원지역대비(Z*)
인구	천명	26.26	-0.905	-0.776	-0.647
면적	km ²	908.93	1.249	0.796	-0.056
사업체수	백개	21.06	-0.951	-0.859	-0.722
인구밀도	명	29	-0.631	-0.693	-0.595
예산규모	백억원	25.56	-0.740	-1.117	-0.695
GRDP	천억원	11.36	-0.653	-0.275	-0.533
주택보급률	%	123.42	1.687	1.258	0.846
사설학원수/학령인구	개소(천명)	5.36	-0.794	-0.368	-0.790
CO 배출량	백톤	4.10	-0.832	-0.454	-1.059
PM10 배출량	톤	18.14	-0.198	-0.342	-0.564

■ 자치행정분야

구분	단위	고유값	전국지자체대비(Z*)	군(郡)대비(Z*)	강원지역대비(Z*)
공무원 1인당 주민수	명	56	-1.112	-0.677	-0.837
과장급 이상 상위직 공무원 비율	%	5.57	-0.570	0.075	-0.078
재정규모 대비 인건비 비율		15.67	0.296	1.968	1.106
정보공개율		96.70	-0.696	-1.535	-0.704
자치단체 청렴도지수		7.43	-0.612	-0.398	-0.207
교통안전지수		83.59	1.069	0.883	0.610
소방공무원 1인당 주민수	명	730	-0.564	0.706	0.342
노인 천명당 노인여가복지시설수	개소	11.61	0.188	-1.057	0.458
주민 만명당 병상수	개수	19.80	-1.353	-1.207	-1.310
국공립보육시설이용아동 비율	%	36.44	1.451	0.902	1.024

■ 지방재정분야

구분	단위	고유값	전국지자체대비(Z*)	군(郡)대비(Z*)	강원지역대비(Z*)
자체세입 비중	%	4.68	-1.017	-0.490	-0.859
지방세 비중		3.13	-1.048	-0.600	-0.905
1인당 지방세부담액	천원	429.5	-0.240	-0.361	-0.678
의무지출비율	%	16.11	-3.172	-4.027	-3.297
자본시설지출비율		43.06	1.180	0.427	0.495
사회복지비율		17.64	-0.997	-0.286	-0.448
행사축제경비비율		2.69	4.362	3.945	2.589
경상수지비율		70.07	-0.175	0.187	0.007
관리채무비율		0.00	-0.780	-0.891	-0.951
공기업부채비율		0.00	-0.460	-0.402	-0.564

■ 지역발전분야

구분	단위	고유값	전국지자체대비(Z*)	군(郡)대비(Z*)	강원지역대비(Z*)
1인당 지방소득세	천원	97.03	-0.338	-0.463	-0.416
인구변화	명	-762	-0.188	-0.336	-0.556
취업특화도		0.061	-0.415	0.010	-0.667
SOC 변화율	%	-11.07	-1.817	-1.112	-2.952
생산가능인구 대비 서비스업변화율	%(십만명)	82.53	2.315	1.249	1.398
생산가능인구 대비 제조업변화율	%(백만명)	2.51	1.508	0.911	1.700
인구소멸지수	Z*	2.53	1.218	2.025	1.543
쇠퇴지수			-1.367	-1.943	-1.478
노령의존율	%	25.84	-0.130	-1.348	-0.394
고용민감도		-1.215	-1.357	-1.057	-1.540

2) 요약그래프

■ 개황통계

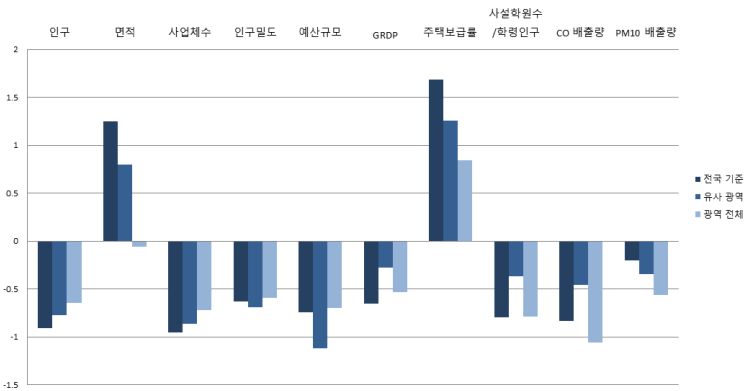

■ 자치행정분야

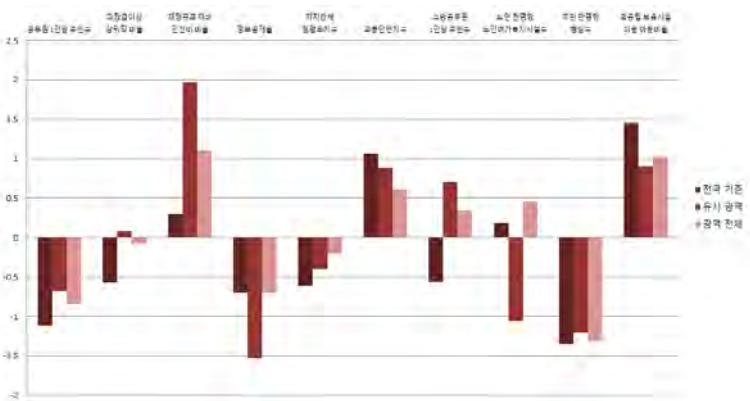
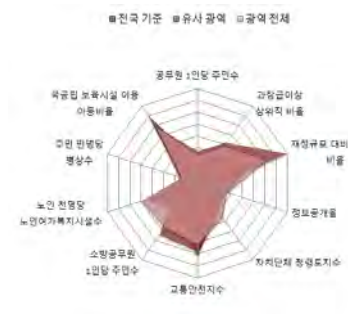

■ 지방재정분야

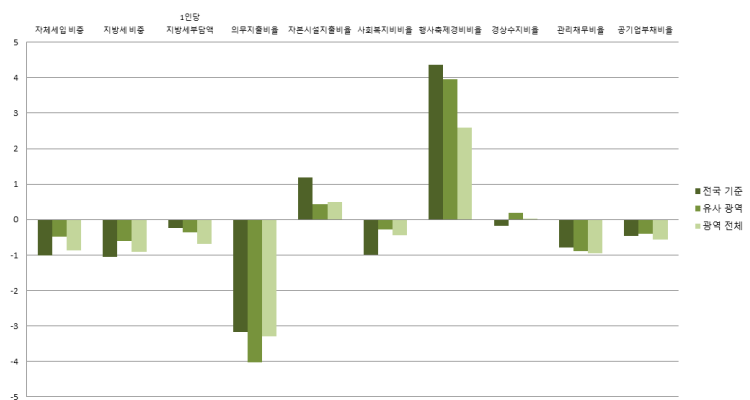
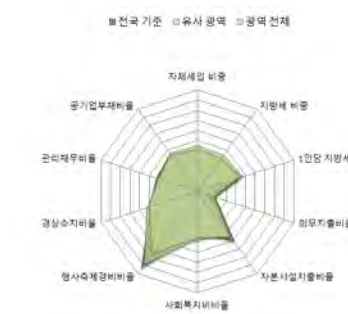

■ 지역발전분야

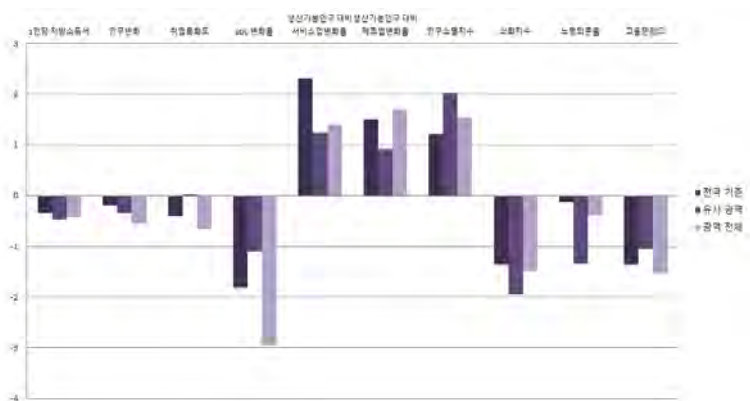

10-16. 양구군

1) 지표

■ 개황통계

구분	단위	고유값	전국지자체대비(Z*)	군(郡)대비(Z*)	강원지역대비(Z*)
인구	천명	24.01	-0.915	-0.839	-0.671
면적	km ²	661.84	0.599	-0.024	-0.585
사업체수	백개	18.58	-0.966	-0.952	-0.754
인구밀도	명	36	-0.630	-0.624	-0.560
예산규모	백억원	25.76	-0.735	-1.096	-0.686
GRDP	천억원	7.92	-0.703	-0.448	-0.731
주택보급률	%	121.28	1.491	1.072	0.665
사설학원수/학령인구	개소(천명)	4.04	-1.230	-1.114	-1.492
CO 배출량	백톤	4.14	-0.830	-0.451	-1.054
PM10 배출량	톤	18.15	-0.198	-0.342	-0.564

■ 자치행정분야

구분	단위	고유값	전국지자체대비(Z*)	군(郡)대비(Z*)	강원지역대비(Z*)
공무원 1인당 주민수	명	53	-1.134	-0.747	-0.892
과장급 이상 상위직 공무원 비율	%	4.84	-1.489	-1.443	-1.064
재정규모 대비 인건비 비율		13.87	-0.126	0.808	0.162
정보공개율		99.37	1.205	1.242	1.680
자치단체 청렴도지수		7.65	-0.035	0.188	0.354
교통안전지수		84.67	1.323	1.245	1.133
소방공무원 1인당 주민수		명	588	-0.765	0.092
노인 천명당 노인여가복지시설수	개소	15.70	0.714	-0.386	1.690
주민 만명당 병상수	개수	82.05	-0.697	-0.581	-0.095
국공립보육시설이용아동 비율	%	10.15	-0.437	-0.619	-0.655

■ 지방재정분야

구분	단위	고유값	전국지자체대비(Z*)	군(郡)대비(Z*)	강원지역대비(Z*)
자체세입 비중	%	3.51	-1.135	-0.755	-1.126
지방세 비중		2.31	-1.142	-0.798	-1.110
1인당 지방세부담액	천원	357.4	-0.397	-0.539	-1.106
의무지출비율	%	63.21	-0.231	0.241	0.288
자본시설지출비율		54.07	2.042	2.168	1.622
사회복지비율		15.58	-1.133	-0.763	-0.736
행사축제경비비율		1.41	1.411	0.841	-0.007
경상수지비율		61.24	-0.675	-0.723	-0.896
관리채무비율		0.24	-0.712	-0.787	-0.900
공기업부채비율		0.00	-0.460	-0.402	-0.564

■ 지역발전분야

구분	단위	고유값	전국지자체대비(Z*)	군(郡)대비(Z*)	강원지역대비(Z*)
1인당 지방소득세	천원	65.95	-0.414	-0.754	-0.702
인구변화	명	-101	-0.087	-0.118	-0.091
취업특화도		0.055	-0.489	-0.220	-0.848
SOC 변화율	%	0.90	0.274	0.216	0.923
생산가능인구 대비 서비스업변화율	%(십만명)	82.11	2.300	1.237	1.382
생산가능인구 대비 제조업변화율	%(백만명)	-2.66	-1.605	-0.966	-2.406
인구소멸지수	Z*	2.13	1.028	1.810	1.341
쇠퇴지수			-3.197	-3.630	-2.979
노령의존율	%	24.21	-0.243	-1.481	-0.651
고용민감도		5.597	2.571	2.504	2.238

2) 요약그래프

■ 개황통계

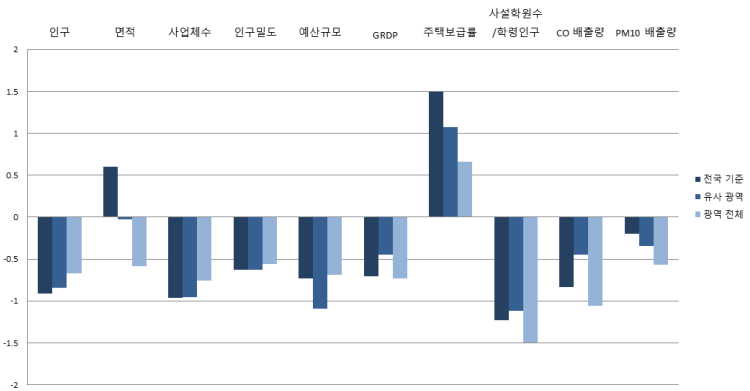

■ 자치행정분야

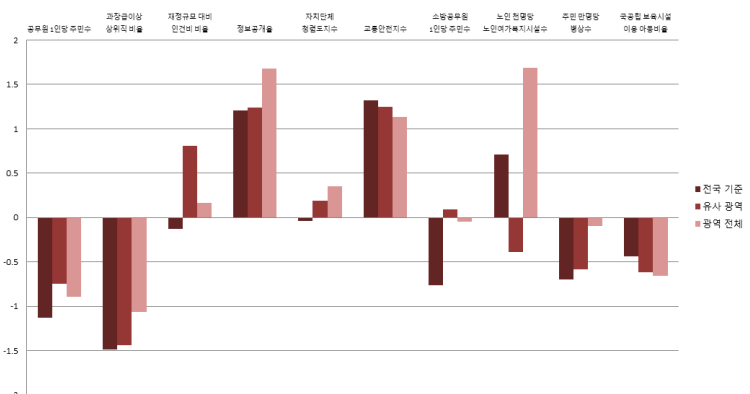

■ 지방재정분야

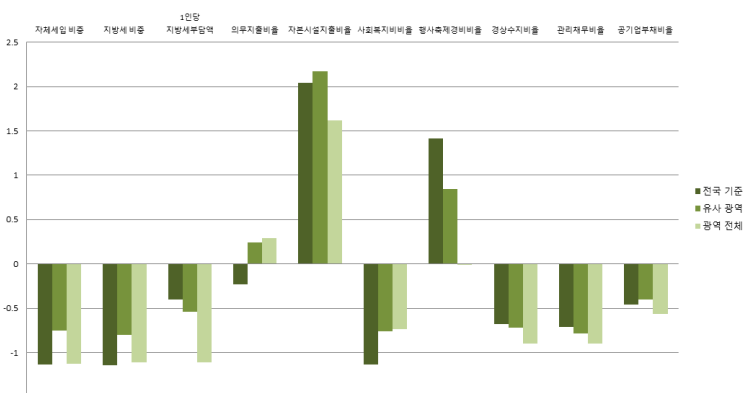

■ 지역발전분야

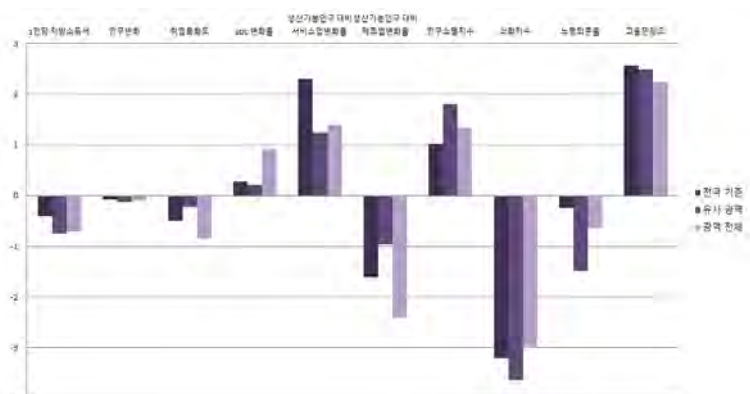

10-17. 인제군

1) 지표

■ 개황통계

구분	단위	고유값	전국지자체대비(Z*)	군(郡)대비(Z*)	강원지역대비(Z*)
인구	천명	32.72	-0.875	-0.596	-0.577
면적	km ²	1,645.20	3.184	3.238	1.522
사업체수	백개	33.53	-0.872	-0.393	-0.557
인구밀도	명	20	-0.633	-0.777	-0.638
예산규모	백억원	31.23	-0.590	-0.505	-0.445
GRDP	천억원	12.54	-0.636	-0.215	-0.465
주택보급률	%	99.00	-0.554	-0.864	-1.225
사설학원수/학령인구	개소(천명)	4.80	-0.977	-0.681	-1.085
CO 배출량	백톤	6.20	-0.743	-0.325	-0.824
PM10 배출량	톤	28.18	-0.193	-0.316	-0.545

■ 자치행정분야

구분	단위	고유값	전국지자체대비(Z*)	군(郡)대비(Z*)	강원지역대비(Z*)
공무원 1인당 주민수	명	63	-1.061	-0.508	-0.705
과장급 이상 상위직 공무원 비율	%	5.05	-1.225	-1.006	-0.780
재정규모 대비 인건비 비율		11.78	-0.615	-0.538	-0.934
정보공개율		99.05	0.977	0.909	1.394
자치단체 청렴도지수		7.23	-1.137	-0.932	-0.716
교통안전지수	%	82.59	0.835	0.547	0.126
소방공무원 1인당 주민수		명	333	-1.123	-1.005
노인 천명당 노인여가복지시설수	개소	10.66	0.065	-1.212	0.172
주민 만명당 병상수	개수	43.70	-1.101	-0.967	-0.843
국공립보육시설이용아동 비율	%	29.57	0.958	0.505	0.585

■ 지방재정분야

구분	단위	고유값	전국지자체대비(Z*)	군(郡)대비(Z*)	강원지역대비(Z*)
자체세입 비중	%	4.57	-1.028	-0.515	-0.884
지방세 비중		3.30	-1.028	-0.559	-0.862
1인당 지방세부담액	천원	453.6	-0.187	-0.302	-0.535
의무지출비율	%	60.12	-0.424	-0.039	0.053
자본시설지출비율		48.19	1.582	1.238	1.020
사회복지비율		14.39	-1.211	-1.039	-0.903
행사축제경비비율		1.89	2.518	2.005	0.967
경상수지비율		66.97	-0.351	-0.133	-0.310
관리채무비율		0.00	-0.780	-0.891	-0.951
공기업부채비율		11.02	-0.284	0.053	1.385

■ 지역발전분야

구분	단위	고유값	전국지자체대비(Z*)	군(郡)대비(Z*)	강원지역대비(Z*)
1인당 지방소득세	천원	97.67	-0.336	-0.457	-0.410
인구변화	명	-546	-0.155	-0.265	-0.404
취업특화도	%	0.071	-0.283	0.421	-0.345
SOC 변화율		-6.11	-0.951	-0.562	-1.348
생산가능인구 대비 서비스업변화율	%(십만명)	66.06	1.713	0.790	0.764
생산가능인구 대비 제조업변화율	%(백만명)	-0.71	-0.428	-0.256	-0.853
인구소멸지수	Z*	3.39	1.635	2.496	1.986
쇠퇴지수			-3.761	-3.473	-3.173
노령의존율	%	24.11	-0.250	-1.489	-0.667
고용민감도		3.261	1.224	1.283	0.943

2) 요약그래프

■ 개황통계

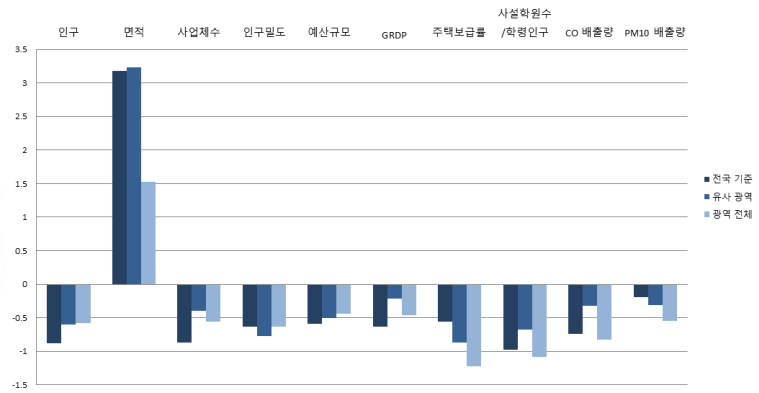

■ 자치행정분야

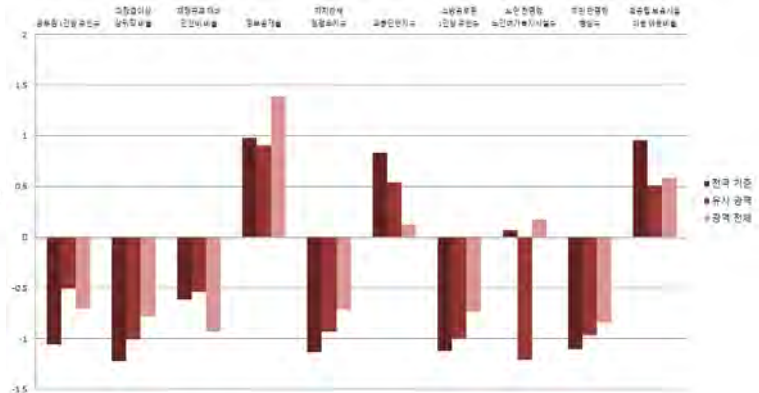

■ 지방재정분야

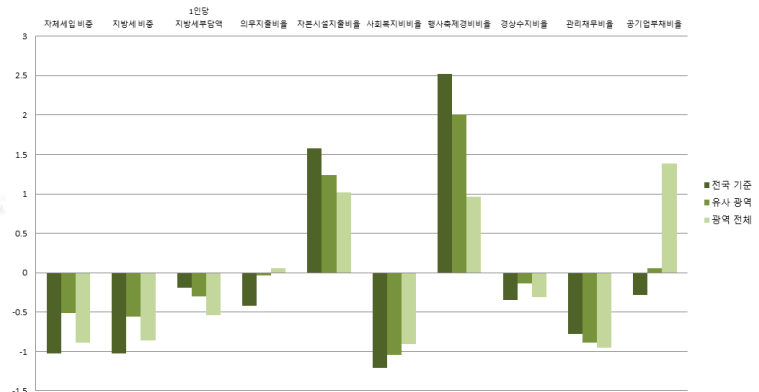

■ 지역발전분야

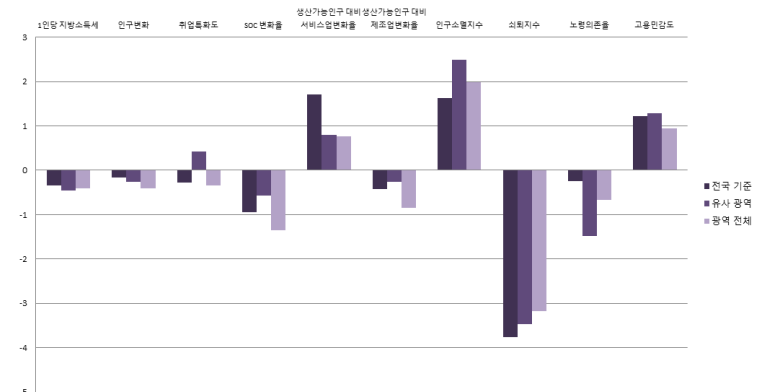

10-18. 고성군

1) 지표

■ 개황통계

구분	단위	고유값	전국지자체대비(Z*)	군(郡)대비(Z*)	강원지역대비(Z*)
인구	천명	30.11	-0.887	-0.669	-0.605
면적	km ²	661.10	0.597	-0.026	-0.587
사업체수	백개	28.04	-0.907	-0.599	-0.630
인구밀도	명	46	-0.629	-0.538	-0.515
예산규모	백억원	27.69	-0.684	-0.887	-0.601
GRDP	천억원	8.26	-0.698	-0.431	-0.711
주택보급률	%	124.25	1.764	1.330	0.917
사설학원수/학령인구	개소(천명)	4.29	-1.149	-0.976	-1.362
CO 배출량	백톤	5.32	-0.781	-0.379	-0.923
PM10 배출량	톤	20.64	-0.197	-0.336	-0.559

■ 자치행정분야

구분	단위	고유값	전국지자체대비(Z*)	군(郡)대비(Z*)	강원지역대비(Z*)
공무원 1인당 주민수	명	64	-1.056	-0.489	-0.691
과장급 이상 상위직 공무원 비율	%	5.66	-0.457	0.262	0.044
재정규모 대비 인건비 비율		13.23	-0.276	0.396	-0.174
정보공개율		97.40	-0.198	-0.807	-0.079
자치단체 청렴도지수		7.61	-0.140	0.082	0.252
교통안전지수		84.47	1.276	1.178	1.036
소방공무원 1인당 주민수	명	320	-1.141	-1.060	-0.773
노인 천명당 노인여가복지시설수	개소	11.47	0.170	-1.080	0.416
주민 만명당 병상수	개수	2.66	-1.534	-1.379	-1.644
국공립보육시설이용아동 비율	%	58.95	3.067	2.205	2.461

■ 지방재정분야

구분	단위	고유값	전국지자체대비(Z*)	군(郡)대비(Z*)	강원지역대비(Z*)
자체세입 비중	%	4.68	-1.017	-0.490	-0.859
지방세 비중		3.32	-1.026	-0.554	-0.857
1인당 지방세부담액	천원	457.1	-0.180	-0.293	-0.515
의무지출비율	%	76.59	0.605	1.453	1.307
자본시설지출비율		47.74	1.547	1.167	0.974
사회복지비율		14.62	-1.196	-0.986	-0.871
행사축제경비비율		1.51	1.642	1.084	0.196
경상수지비율		79.20	0.342	1.127	0.941
관리채무비율		4.01	0.349	0.837	-0.102
공기업부채비율		0.14	-0.457	-0.396	-0.539

■ 지역발전분야

구분	단위	고유값	전국지자체대비(Z*)	군(郡)대비(Z*)	강원지역대비(Z*)
1인당 지방소득세	천원	88.40	-0.359	-0.544	-0.495
인구변화	명	38	-0.065	-0.072	0.007
취업특화도		0.088	-0.048	1.151	0.229
SOC 변화율	%	-2.89	-0.388	-0.205	-0.304
생산가능인구 대비 서비스업변화율	%(십만명)	59.57	1.475	0.609	0.514
생산가능인구 대비 제조업변화율	%(백만명)	1.67	1.003	0.607	1.034
인구소멸지수	Z*	-3.00	-1.439	-0.971	-1.274
쇠퇴지수			-2.941	-2.205	-1.450
노령의존율	%	34.67	0.481	-0.625	1.001
고용민감도		1.132	-0.004	0.170	-0.238

2) 요약그래프

■ 개황통계

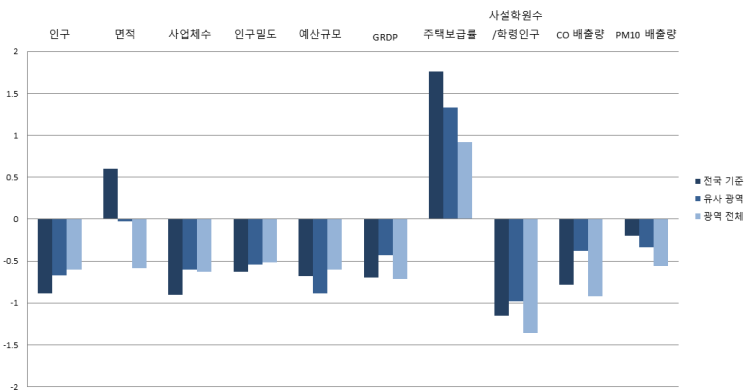

■ 자치행정분야

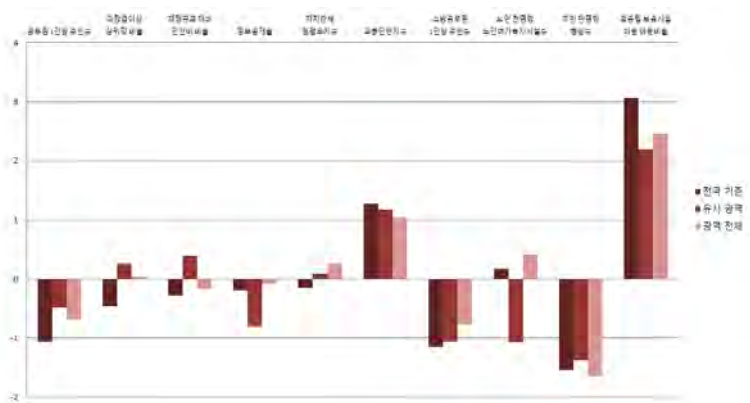

■ 지방재정분야

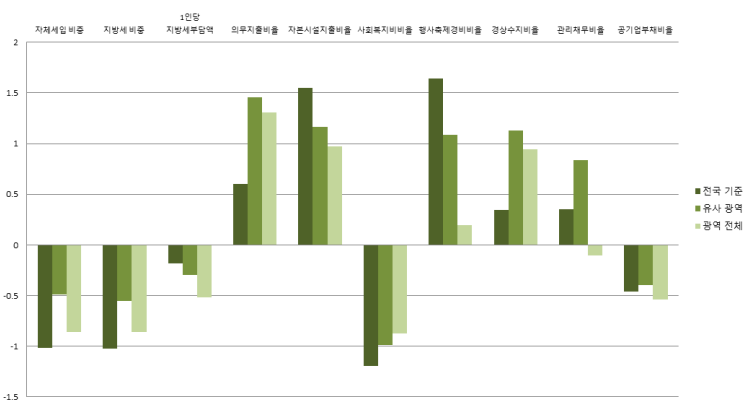
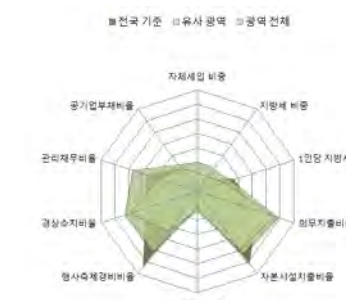

■ 지역발전분야

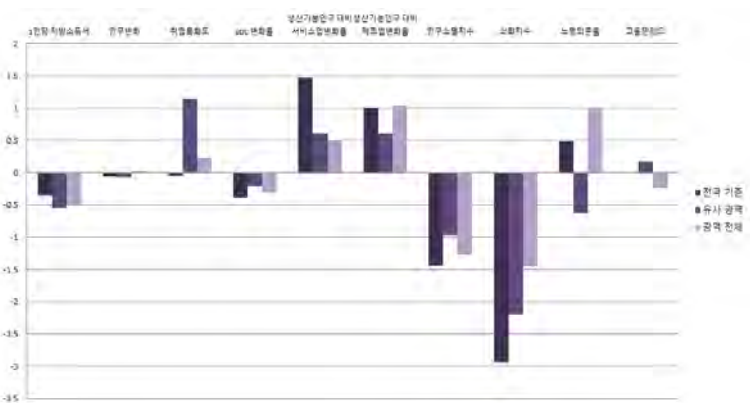
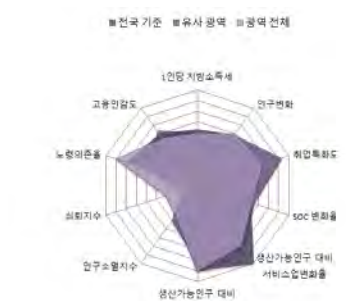

10-19. 양양군

1) 지표

■ 개황통계

구분	단위	고유값	전국지자체대비(Z*)	군(郡)대비(Z*)	강원지역대비(Z*)
인구	천명	27.22	-0.900	-0.749	-0.636
면적	km ²	630.09	0.516	-0.129	-0.653
사업체수	백개	37.26	-0.848	-0.254	-0.508
인구밀도	명	43	-0.629	-0.560	-0.527
예산규모	백억원	25.96	-0.729	-1.074	-0.677
GRDP	천억원	7.57	-0.708	-0.466	-0.751
주택보급률	%	131.92	2.468	1.996	1.567
사설학원수/학령인구	개소(천명)	5.98	-0.588	-0.015	-0.459
CO 배출량	백톤	6.35	-0.737	-0.316	-0.808
PM10 배출량	톤	25.78	-0.194	-0.322	-0.549

■ 자치행정분야

구분	단위	고유값	전국지자체대비(Z*)	군(郡)대비(Z*)	강원지역대비(Z*)
공무원 1인당 주민수	명	56	-1.112	-0.677	-0.837
과장급 이상 상위직 공무원 비율	%	5.87	-0.193	0.699	0.327
재정규모 대비 인건비 비율		15.59	0.277	1.916	1.064
정보공개율		97.44	-0.169	-0.765	-0.044
자치단체 청렴도지수		8.04	0.988	1.228	1.347
교통안전지수		81.60	0.602	0.215	-0.354
소방공무원 1인당 주민수	명	509	-0.875	-0.247	-0.259
노인 천명당 노인여가복지시설수	개소	13.17	0.388	-0.801	0.928
주민 만명당 병상수	개수	11.02	-1.446	-1.295	-1.481
국공립보육시설이용아동 비율	%	25.22	0.646	0.253	0.308

■ 지방재정분야

구분	단위	고유값	전국지자체대비(Z*)	군(郡)대비(Z*)	강원지역대비(Z*)
자체세입 비중	%	5.03	-0.981	-0.411	-0.780
지방세 비중		4.21	-0.924	-0.340	-0.635
1인당 지방세부담액	천원	556.9	0.038	-0.047	0.078
의무지출비율	%	76.35	0.590	1.431	1.289
자본시설지출비율		30.88	0.226	-1.498	-0.751
사회복지비비율		16.69	-1.060	-0.506	-0.581
행사축제경비비율		1.12	0.743	0.138	-0.595
경상수지비율		74.03	0.049	0.594	0.412
관리채무비율		3.34	0.161	0.548	-0.244
공기업부채비율		5.99	-0.364	-0.155	0.496

■ 지역발전분야

구분	단위	고유값	전국지자체대비(Z*)	군(郡)대비(Z*)	강원지역대비(Z*)
1인당 지방소득세	천원	153.96	-0.197	0.071	0.107
인구변화	명	-266	-0.112	-0.173	-0.207
취업특화도		0.085	-0.092	1.017	0.123
SOC 변화율	%	-2.91	-0.391	-0.206	-0.310
생산가능인구 대비 서비스업변화율	%(십만명)	88.10	2.519	1.405	1.613
생산가능인구 대비 제조업변화율	%(백만명)	-1.12	-0.674	-0.404	-1.178
인구소멸지수	Z*	-2.50	-1.200	-0.702	-1.022
쇠퇴지수			-2.114	-1.087	-0.616
노령의존율	%	38.95	0.777	-0.275	1.678
고용민감도		1.965	0.476	0.605	0.224

2) 요약그래프

■ 개황통계

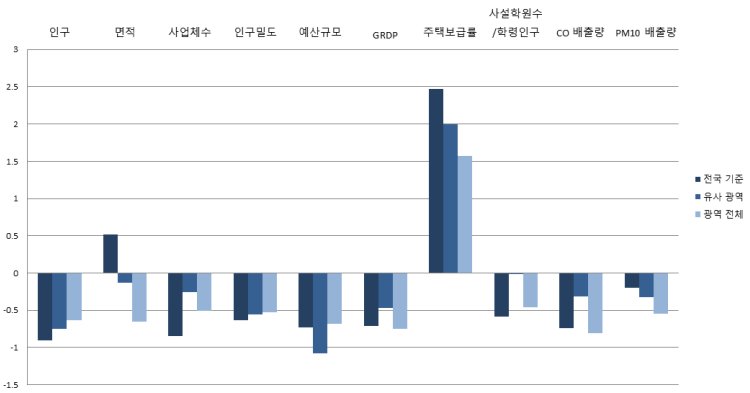

■ 자치행정분야

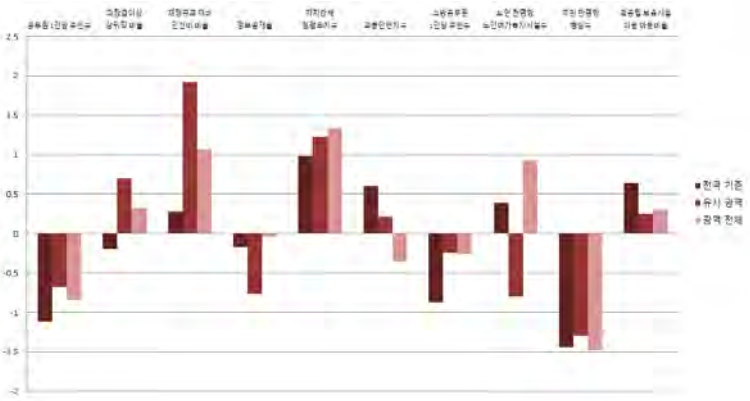
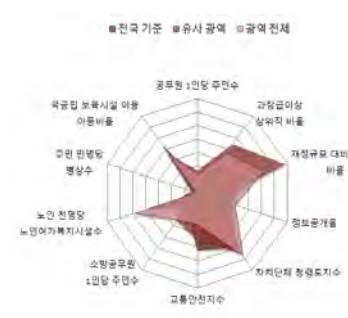

■ 지방재정분야

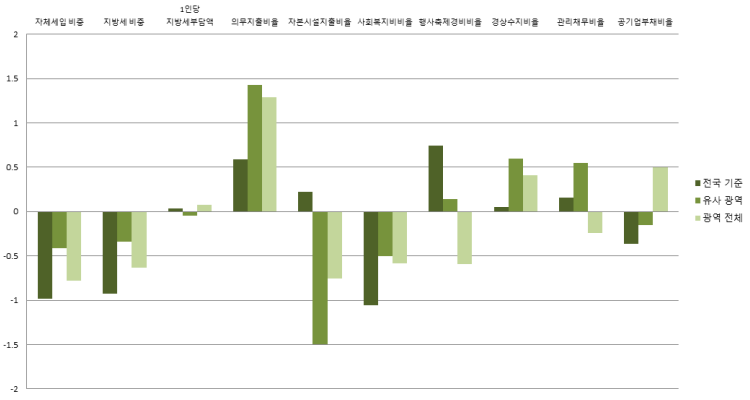
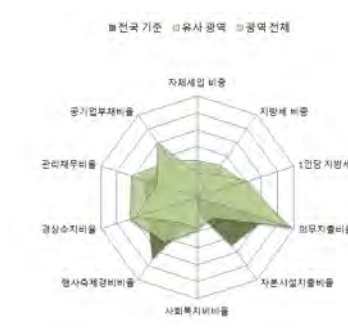

■ 지역발전분야

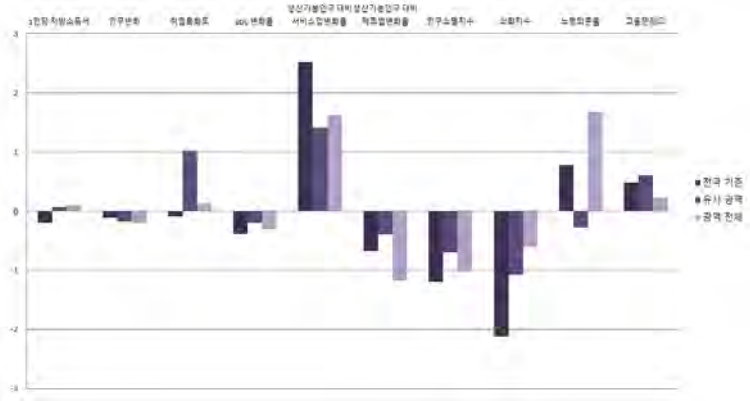
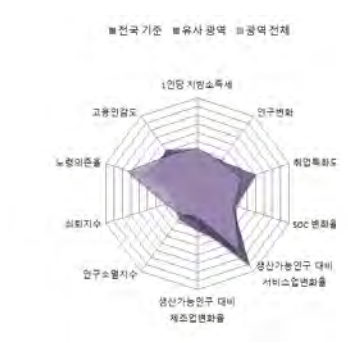



2017년도 지방자치연감
지표로 보는 **한국의 지방자치**

11. 충청북도

- | | |
|------------|------------|
| 11-1. 충북본청 | 11-8. 영동군 |
| 11-2. 청주시 | 11-9. 증평군 |
| 11-3. 충주시 | 11-10. 진천군 |
| 11-4. 제천시 | 11-11. 괴산군 |
| 11-5. 청원군 | 11-12. 음성군 |
| 11-6. 보은군 | 11-13. 단양군 |
| 11-7. 옥천군 | |



11-1. 충북본청

1) 지표

■ 개황통계

구분	단위	고유값	전국지자체대비(Z*)	시도본청대비(Z*)	충북지역대비(Z*)
인구	천명	1,591.63	6.224	-0.443	6.147
면적	km ²	7,407.29	18.329	0.243	24.552
사업체수	백개	1,248.35	6.806	-0.451	6.741
인구밀도	명	215	-0.601	-0.500	-0.003
예산규모	백억원	404.25	9.288	-0.557	7.461
GRDP	천억원	497.91	6.383	-0.241	6.582
주택보급률	%	110.60	0.511	1.162	0.000
사설학원수/학령인구	개소(천명)	8.37	0.206	-0.294	0.925
CO 배출량	백톤	229.36	8.672	-0.407	9.761
PM10 배출량	톤	4,668.51	2.112	-0.123	5.306

■ 자치행정분야

구분	단위	고유값	전국지자체대비(Z*)	시도본청대비(Z*)	충북지역대비(Z*)
공무원 1인당 주민수	명	485	2.058	-0.023	5.368
과장급 이상 상위직 공무원 비율	%	5.75	-0.344	1.218	0.671
재정규모 대비 인건비 비율		3.59	-2.534	-0.098	-6.464
정보공개율		98.16	0.343	1.390	-0.167
자치단체 청렴도지수		7.23	-1.137	0.177	-1.468
교통안전지수	%	79.56	0.124	0.368	0.000
소방공무원 1인당 주민수		명	1,037	-0.133	-0.457
노인 천명당 노인여가복지시설수	개소	11.96	0.233	0.851	-0.774
주민 만명당 병상수	개수	133.52	-0.154	-0.225	-0.200
국공립보육시설이용아동 비율	%	7.76	-0.608	-0.274	-0.856

■ 지방재정분야

구분	단위	고유값	전국지자체대비(Z*)	시도본청대비(Z*)	충북지역대비(Z*)
자체세입 비중	%	19.83	0.519	-0.857	1.398
지방세 비중		19.50	0.837	-0.842	1.619
1인당 지방세부담액	천원	631.7	0.201	-0.819	-0.342
의무지출비율	%	55.75	-0.697	0.411	-0.211
자본시설지출비율		5.84	-1.736	-0.583	-4.710
사회복지비율		30.84	-0.129	0.293	1.493
행사축제경비비율		0.17	-1.448	-0.270	-2.317
경상수지비율		64.86	-0.470	-1.273	-0.336
관리채무비율		14.08	3.185	-0.125	4.627
공기업부채비율		372.59	5.473	1.411	25.486

■ 지역발전분야

구분	단위	고유값	전국지자체대비(Z*)	시도본청대비(Z*)	충북지역대비(Z*)
1인당 지방소득세	천원	228.09	-0.013	0.025	0.267
인구변화	명	3,309	0.437	-0.071	3.951
취업특화도	%	0.112	0.276	0.015	0.151
SOC 변화율		-1.13	-0.081	-0.844	-0.022
생산가능인구 대비 서비스업변화율	%(십만명)	0.68	-0.680	-0.292	-1.137
생산가능인구 대비 제조업변화율	%(백만명)	0.01	0.006	0.041	-0.381
인구소멸지수	Z*	-0.70	-0.332	-0.758	0.000
쇠퇴지수			23.667	-0.816	27.036
노령의존율	%	20.96	-0.469	0.274	-0.888
고용민감도		1.649	0.294	0.207	0.191

2) 요약그래프

■ 개황통계

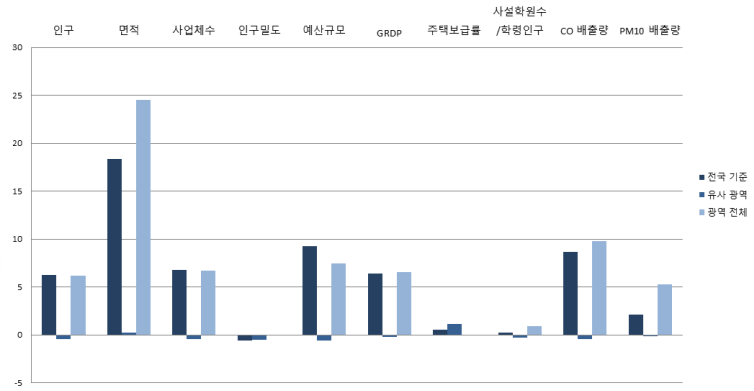

■ 자치행정분야



■ 지방재정분야

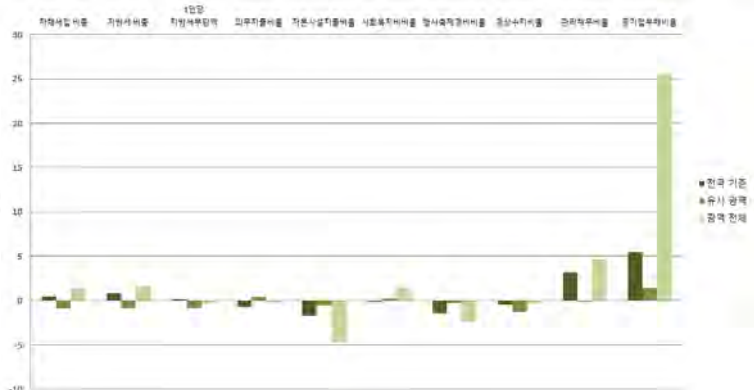

■ 지역발전분야

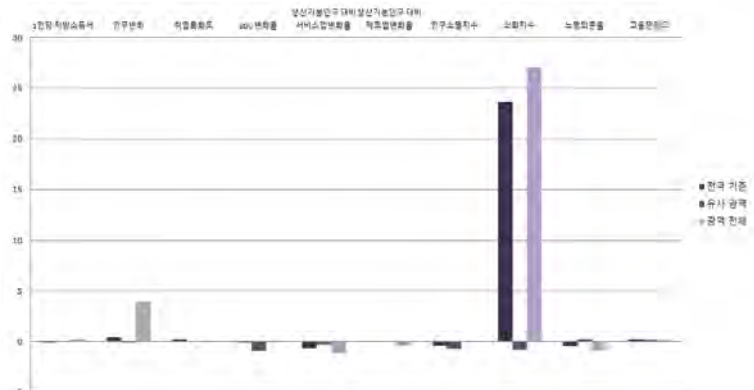

지방자치단체별

11-2. 청주시

1) 지표

■ 개황통계

구분	단위	고유값	전국지자체대비(Z*)	시(市)대비(Z*)	충북지역대비(Z*)
인구	천명	835.20	2.779	1.899	2.934
면적	km ²	940.33	1.331	1.138	0.973
사업체수	백개	599.39	2.705	2.001	2.886
인구밀도	명	888	-0.493	-0.290	2.660
예산규모	백억원	185.01	3.482	2.004	2.812
GRDP	천억원	244.02	2.711	1.660	2.890
주택보급률	%	111.70	0.612	0.543	0.201
사설학원수/학령인구	개소(천명)	9.23	0.492	0.421	1.349
CO 배출량	백톤	78.88	2.323	1.649	2.716
PM10 배출량	톤	427.99	0.006	-0.155	0.004

■ 자치행정분야

구분	단위	고유값	전국지자체대비(Z*)	시(市)대비(Z*)	충북지역대비(Z*)
공무원 1인당 주민수	명	296	0.658	0.716	2.610
과장급 이상 상위직 공무원 비율	%	6.10	0.097	-0.354	1.610
재정규모 대비 인건비 비율		10.65	-0.880	-0.649	-1.457
정보공개율		95.25	-1.729	-1.155	-2.662
자치단체 청렴도지수		7.14	-1.373	-1.159	-1.710
교통안전지수	%	63.86	-3.563	-2.554	-2.667
소방공무원 1인당 주민수		명	2,155	1.437	1.036
노인 천명당 노인여가복지시설수	개소	7.61	-0.327	-0.163	-1.737
주민 만명당 병상수	개수	113.13	-0.369	-0.465	-0.567
국공립보육시설이용아동 비율	%	4.02	-0.877	-0.866	-1.253

■ 지방재정분야

구분	단위	고유값	전국지자체대비(Z*)	시(市)대비(Z*)	충북지역대비(Z*)
자체세입 비중	%	24.27	0.969	0.428	2.072
지방세 비중		22.14	1.141	0.467	2.040
1인당 지방세부담액	천원	93.5	-0.973	-1.232	-0.840
의무지출비율	%	60.29	-0.413	0.053	0.373
자본시설지출비율		25.34	-0.208	-0.255	-1.549
사회복지비율		33.67	0.057	0.445	1.982
행사축제경비비율		0.92	0.282	0.234	-0.531
경상수지비율		57.73	-0.874	-0.291	-1.680
관리채무비율		4.87	0.592	-0.138	0.700
공기업부채비율		4.30	-0.391	-0.467	-0.773

■ 지역발전분야

구분	단위	고유값	전국지자체대비(Z*)	시(市)대비(Z*)	충북지역대비(Z*)
1인당 지방소득세	천원	254.02	0.051	0.345	0.481
인구변화	명	-716	-0.181	-0.432	-1.335
취업특화도		0.085	-0.094	-0.310	-0.226
SOC 변화율	%	-0.62	0.008	-0.316	0.021
생산가능인구 대비 서비스업변화율	%(십만명)	1.57	-0.648	-0.569	-1.087
생산가능인구 대비 제조업변화율	%(백만명)	0.00	0.000	-0.308	-0.395
인구소멸지수	Z*	2.51	1.212	0.794	1.616
쇠퇴지수			6.698	4.758	6.000
노령의존율	%	14.63	-0.907	-0.717	-1.423
고용민감도		0.874	-0.153	-0.503	-0.271

2) 요약그래프

■ 개황통계

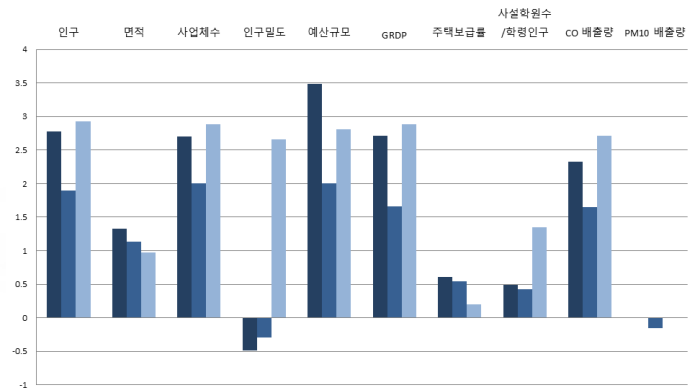

■ 자치행정분야

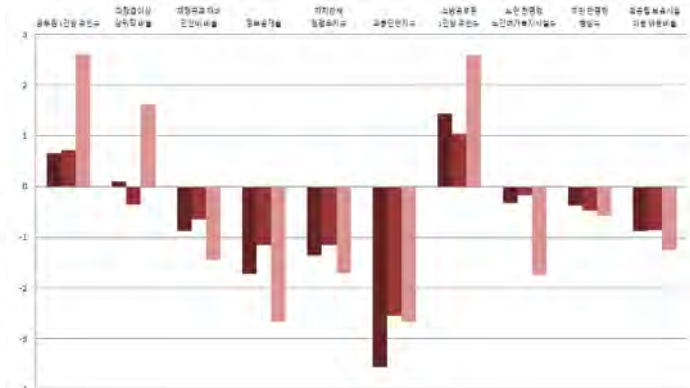
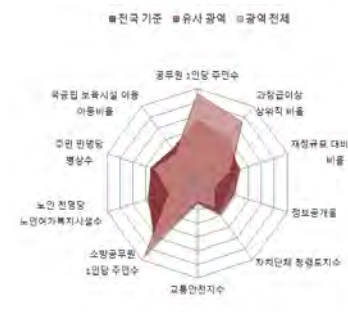

■ 지방재정분야

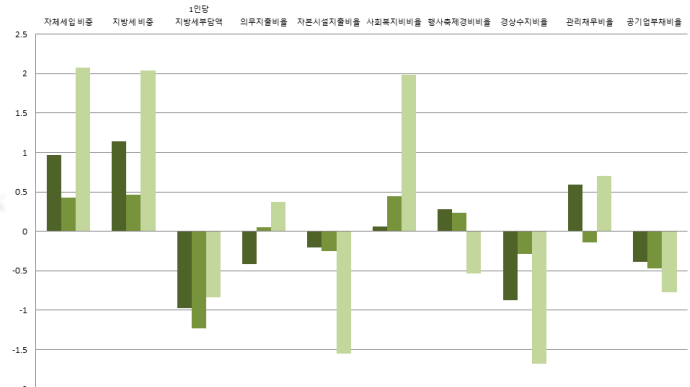
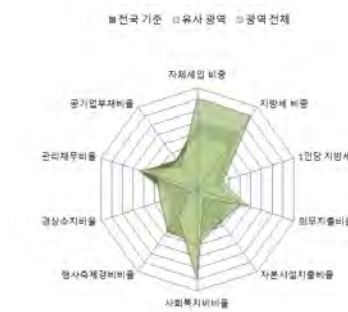

■ 지역발전분야

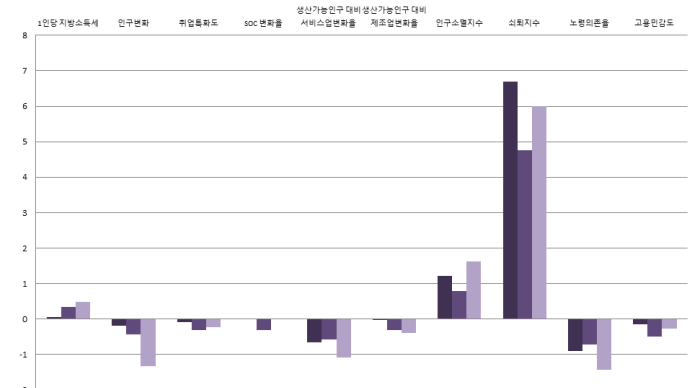

지방자치단체별 지표

11-3. 충주시

1) 지표

■ 개황통계

구분	단위	고유값	전국지자체대비(Z*)	시(市)대비(Z*)	충북지역대비(Z*)
인구	천명	208.35	-0.075	-0.410	0.270
면적	km ²	983.55	1.445	1.258	1.131
사업체수	백개	176.67	0.033	-0.305	0.375
인구밀도	명	212	-0.602	-0.525	-0.015
예산규모	백억원	78.18	0.653	-0.161	0.546
GRDP	천억원	56.93	0.006	-0.412	0.170
주택보급률	%	110.00	0.456	0.408	-0.110
사설학원수/학령인구	개소(천명)	8.52	0.256	0.046	1.000
CO 배출량	백톤	36.77	0.546	0.049	0.745
PM10 배출량	톤	169.74	-0.123	-0.231	-0.318

■ 자치행정분야

구분	단위	고유값	전국지자체대비(Z*)	시(市)대비(Z*)	충북지역대비(Z*)
공무원 1인당 주민수	명	159	-0.351	-0.638	0.621
과장급 이상 상위직 공무원 비율	%	5.92	-0.130	-0.640	1.127
재정규모 대비 인건비 비율		14.29	-0.027	1.100	1.125
정보공개율		97.82	0.101	0.669	-0.458
자치단체 청렴도지수		7.30	-0.953	-0.674	-1.280
교통안전지수		78.01	-0.241	0.126	-0.264
소방공무원 1인당 주민수	명	1,181	0.069	-0.336	0.799
노인 천명당 노인여가복지시설수	개소	10.91	0.098	0.601	-1.007
주민 만명당 병상수	개수	136.41	-0.123	-0.148	-0.148
국공립보육시설이용아동 비율	%	6.78	-0.678	-0.444	-0.960

■ 지방재정분야

구분	단위	고유값	전국지자체대비(Z*)	시(市)대비(Z*)	충북지역대비(Z*)
자체세입 비중	%	12.75	-0.199	-0.718	0.324
지방세 비중		11.40	-0.096	-0.689	0.327
1인당 지방세부담액	천원	2,543.4	4.374	3.281	1.426
의무지출비율	%	65.55	-0.085	0.386	1.049
자본시설지출비율		34.76	0.530	0.788	-0.023
사회복지비비율		28.38	-0.291	-0.199	1.069
행사축제경비비율		0.99	0.443	0.425	-0.364
경상수지비율		64.37	-0.498	0.224	-0.429
관리채무비율		3.76	0.279	-0.394	0.226
공기업부채비율		24.62	-0.068	0.239	0.675

■ 지역발전분야

구분	단위	고유값	전국지자체대비(Z*)	시(市)대비(Z*)	충북지역대비(Z*)
1인당 지방소득세	천원	157.11	-0.189	-0.400	-0.319
인구변화	명	314	-0.023	-0.318	0.017
취업특화도		0.194	1.387	0.635	1.283
SOC 변화율	%	-2.42	-0.307	-1.095	-0.134
생산가능인구 대비 서비스업변화율	%(십만명)	6.75	-0.458	-0.205	-0.796
생산가능인구 대비 제조업변화율	%(백만명)	0.30	0.179	0.885	-0.033
인구소멸지수	Z*	-0.29	-0.137	-0.794	0.204
쇠퇴지수			-0.030	-1.561	-0.402
노령의존율	%	23.28	-0.308	0.274	-0.693
고용민감도		4.396	1.878	1.761	1.827

2) 요약그래프

■ 개황통계

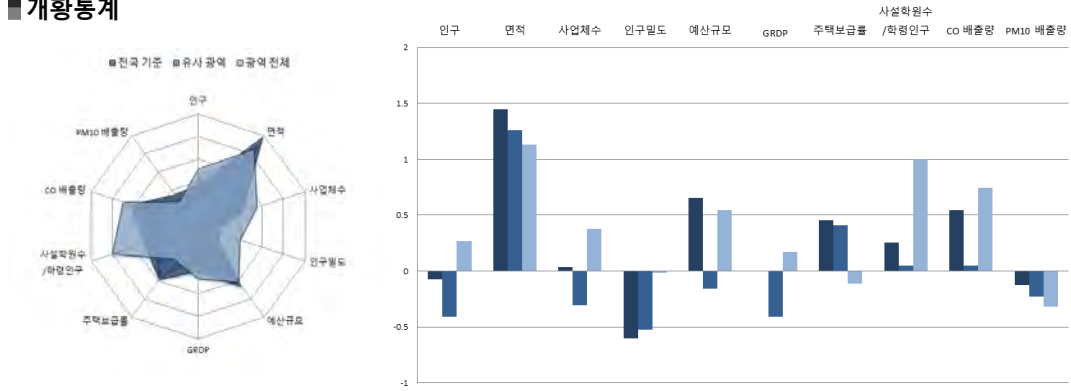

■ 자치행정분야

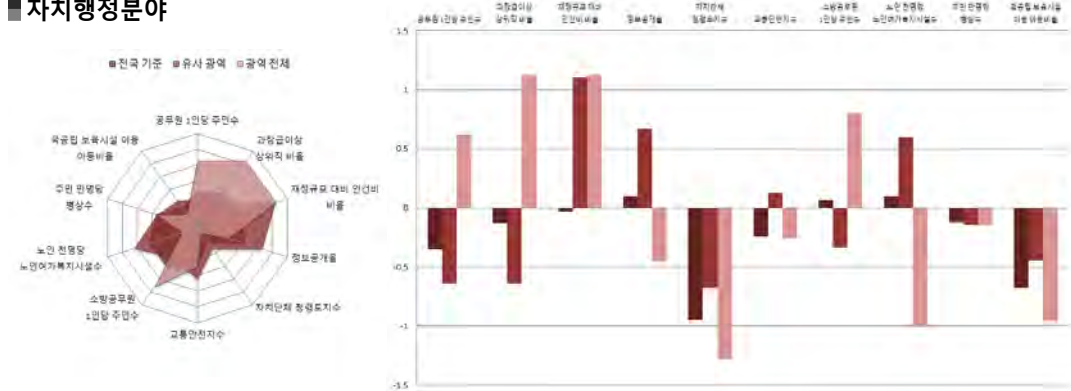

■ 지방재정분야

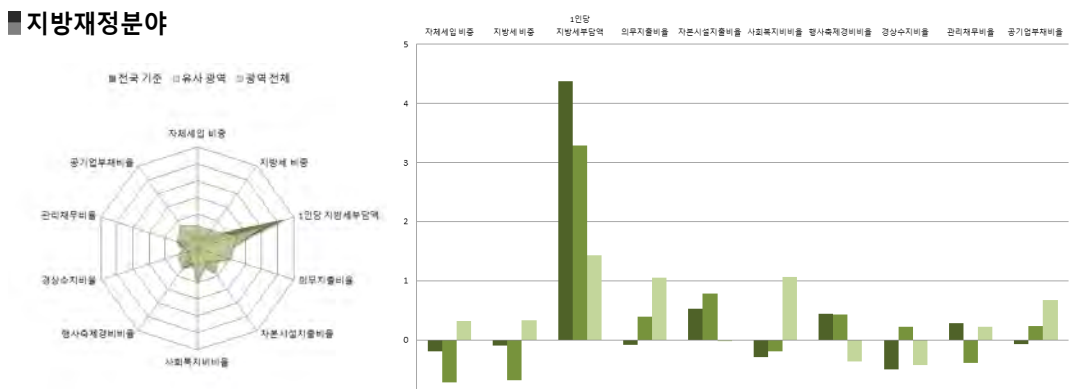

■ 지역발전분야

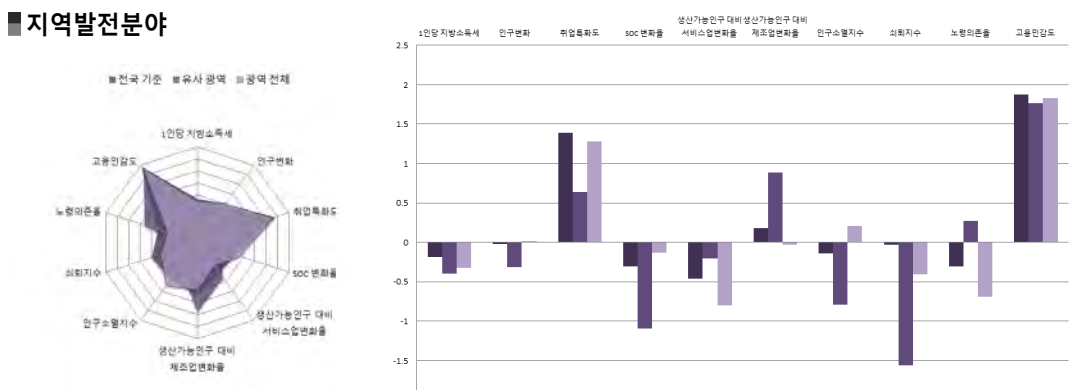

지방자치단체별 지표

11-4. 제천시

1) 지표

■ 개황통계

구분	단위	고유값	전국지자체대비(Z*)	시(市)대비(Z*)	충북지역대비(Z*)
인구	천명	136.52	-0.403	-0.674	-0.035
면적	km ²	883.54	1.182	0.981	0.766
사업체수	백개	127.33	-0.279	-0.575	0.082
인구밀도	명	155	-0.611	-0.545	-0.241
예산규모	백억원	59.35	0.155	-0.542	0.147
GRDP	천억원	29.64	-0.389	-0.714	-0.227
주택보급률	%	108.60	0.327	0.296	-0.366
사설학원수/학령인구	개소(천명)	8.46	0.237	0.015	0.971
CO 배출량	백톤	24.18	0.015	-0.428	0.156
PM10 배출량	톤	759.15	0.170	-0.058	0.418

■ 자치행정분야

구분	단위	고유값	전국지자체대비(Z*)	시(市)대비(Z*)	충북지역대비(Z*)
공무원 1인당 주민수	명	135	-0.533	-0.881	0.264
과장급 이상 상위직 공무원 비율	%	6.03	0.009	-0.465	1.422
재정규모 대비 인건비 비율		13.58	-0.194	0.759	0.622
정보공개율		98.68	0.714	1.280	0.279
자치단체 청렴도지수		7.68	0.044	0.477	-0.259
교통안전지수		79.43	0.093	0.395	-0.023
소방공무원 1인당 주민수	명	1,047	-0.119	-0.524	0.551
노인 천명당 노인여가복지시설수	개소	9.45	-0.090	0.263	-1.330
주민 만명당 병상수	개수	185.03	0.389	0.514	0.726
국공립보육시설이용아동 비율	%	17.45	0.088	1.186	0.171

■ 지방재정분야

구분	단위	고유값	전국지자체대비(Z*)	시(市)대비(Z*)	충북지역대비(Z*)
자체세입 비중	%	10.66	-0.410	-0.926	0.006
지방세 비중		9.45	-0.320	-0.899	0.016
1인당 지방세부담액	천원	848.3	0.674	0.159	-0.142
의무지출비율	%	62.80	-0.256	0.212	0.695
자본시설지출비율		30.52	0.198	0.318	-0.710
사회복지비비율		25.62	-0.473	-0.535	0.592
행사축제경비비율		0.94	0.328	0.289	-0.483
경상수지비율		64.14	-0.511	0.206	-0.472
관리채무비율		5.91	0.884	0.101	1.143
공기업부채비율		38.61	0.155	0.725	1.673

■ 지역발전분야

구분	단위	고유값	전국지자체대비(Z*)	시(市)대비(Z*)	충북지역대비(Z*)
1인당 지방소득세	천원	133.39	-0.248	-0.583	-0.515
인구변화	명	321	-0.022	-0.317	0.027
취업특화도		0.285	2.613	1.417	2.530
SOC 변화율	%	-0.22	0.078	-0.142	0.056
생산가능인구 대비 서비스업변화율	%(십만명)	12.76	-0.238	0.217	-0.459
생산가능인구 대비 제조업변화율	%(백만명)	0.35	0.205	1.056	0.020
인구소멸지수	Z*	-0.40	-0.186	-0.852	0.153
쇠퇴지수			-0.232	-1.403	0.881
노령의존율	%	24.78	-0.204	0.446	-0.566
고용민감도		2.523	0.798	0.557	0.712

2) 요약그래프

개황통계

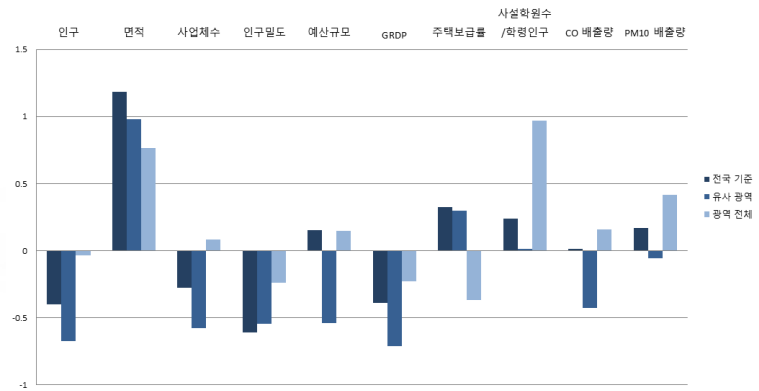
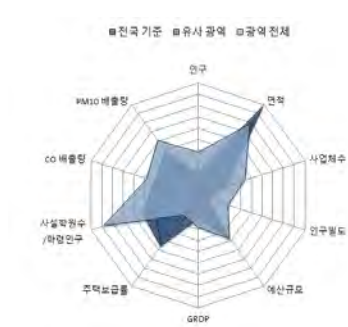

자치행정분야

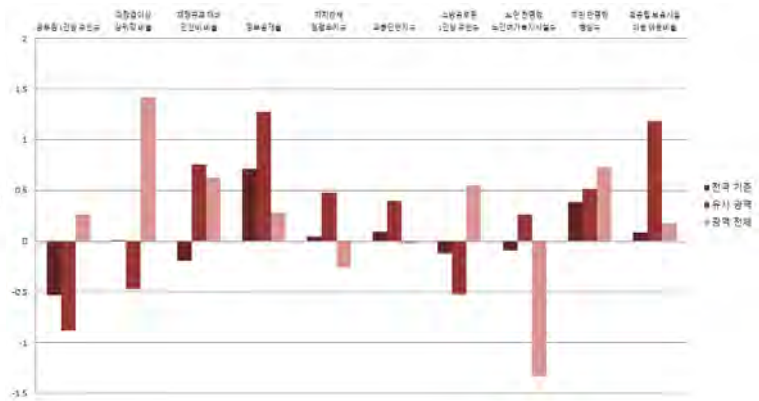

지방재정분야

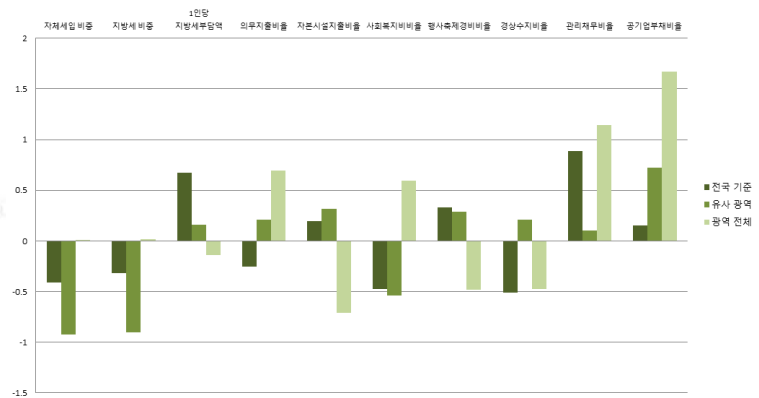

지역발전분야

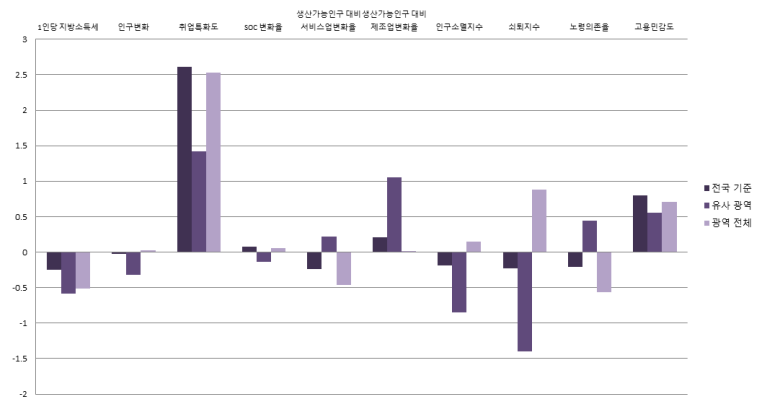

지방자치단체별 요약

11-5. 보은군

1) 지표

■ 개황통계

구분	단위	고유값	전국지자체대비(Z*)	군(郡)대비(Z*)	충북지역대비(Z*)
인구	천명	34.22	-0.868	-0.554	-0.469
면적	km ²	584.30	0.395	-0.281	-0.325
사업체수	백개	29.48	-0.897	-0.545	-0.499
인구밀도	명	59	-0.626	-0.416	-0.621
예산규모	백억원	28.94	-0.650	-0.751	-0.498
GRDP	천억원	8.04	-0.701	-0.442	-0.541
주택보급률	%	109.10	0.373	0.013	-0.274
사설학원수/학령인구	개소(천명)	5.84	-0.633	-0.093	-0.319
CO 배출량	백톤	8.28	-0.655	-0.198	-0.588
PM10 배출량	톤	61.08	-0.177	-0.228	-0.454

■ 자치행정분야

구분	단위	고유값	전국지자체대비(Z*)	군(郡)대비(Z*)	충북지역대비(Z*)
공무원 1인당 주민수	명	59	-1.092	-0.609	-0.838
과장급 이상 상위직 공무원 비율	%	5.42	-0.759	-0.237	-0.215
재정규모 대비 인건비 비율		13.63	-0.182	0.654	0.657
정보공개율		98.87	0.849	0.722	0.442
자치단체 청렴도지수		8.00	0.883	1.122	0.601
교통안전지수	%	83.92	1.147	0.993	0.740
소방공무원 1인당 주민수		명	312	-1.152	-1.095
노인 천명당 노인여가복지시설수	개소	21.06	1.404	0.493	1.240
주민 만명당 병상수	개수	214.49	0.700	0.751	1.256
국공립보육시설이용아동 비율	%	17.72	0.107	-0.181	0.199

■ 지방재정분야

구분	단위	고유값	전국지자체대비(Z*)	군(郡)대비(Z*)	충북지역대비(Z*)
자체세입 비중	%	5.03	-0.981	-0.411	-0.848
지방세 비중		4.04	-0.943	-0.381	-0.847
1인당 지방세부담액	천원	535.8	-0.008	-0.099	-0.431
의무지출비율	%	50.97	-0.995	-0.868	-0.825
자본시설지출비율		38.21	0.800	-0.339	0.537
사회복지비율		15.83	-1.117	-0.705	-1.098
행사축제경비비율		1.91	2.564	2.054	1.828
경상수지비율		71.74	-0.080	0.359	0.961
관리채무비율		5.18	0.679	1.341	0.832
공기업부채비율		0.00	-0.460	-0.402	-1.080

■ 지역발전분야

구분	단위	고유값	전국지자체대비(Z*)	군(郡)대비(Z*)	충북지역대비(Z*)
1인당 지방소득세	천원	113.05	-0.298	-0.313	-0.683
인구변화	명	-77	-0.083	-0.110	-0.496
취업특화도		0.056	-0.474	-0.171	-0.612
SOC 변화율	%	1.59	0.395	0.293	0.212
생산가능인구 대비 서비스업변화율	%(십만명)	37.52	0.668	-0.005	0.928
생산가능인구 대비 제조업변화율	%(백만명)	0.87	0.521	0.316	0.655
인구소멸지수	Z*	-1.71	-0.819	-0.272	-0.510
쇠퇴지수			-2.035	-0.652	-1.610
노령의존율	%	48.30	1.425	0.490	1.420
고용민감도		-0.379	-0.875	-0.620	-1.017

2) 요약그래프

■ 개황통계

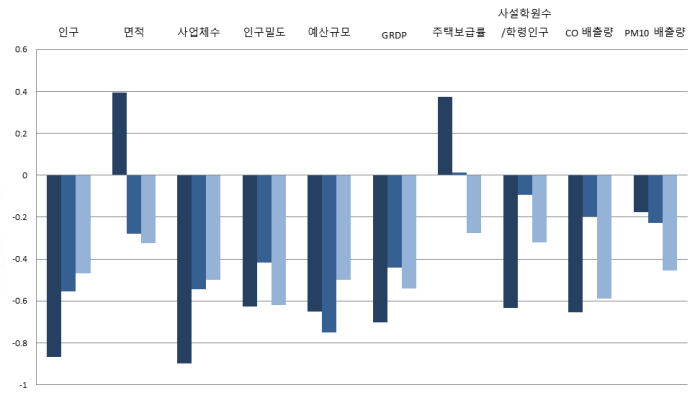
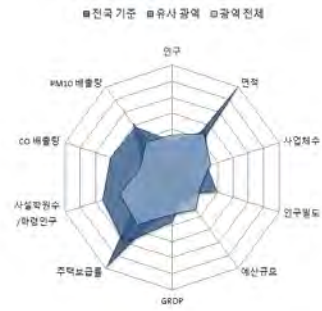

■ 자치행정분야

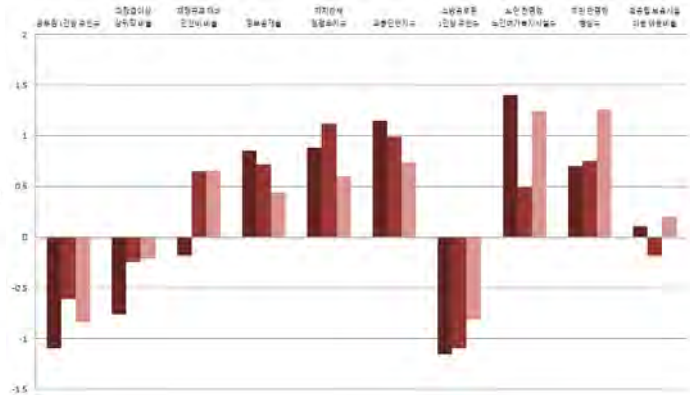
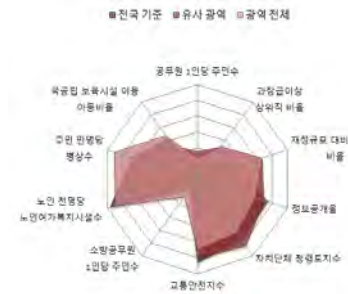

■ 지방재정분야

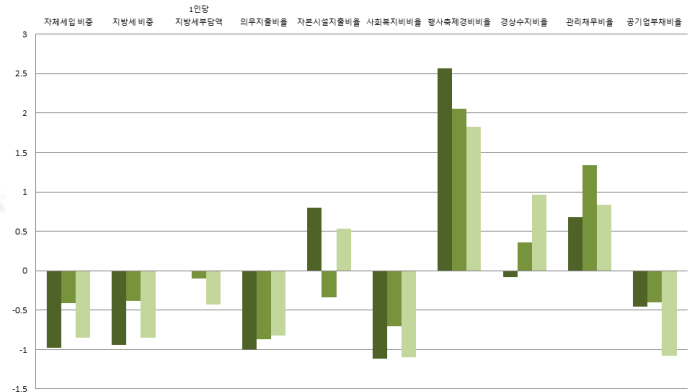

■ 지역발전분야

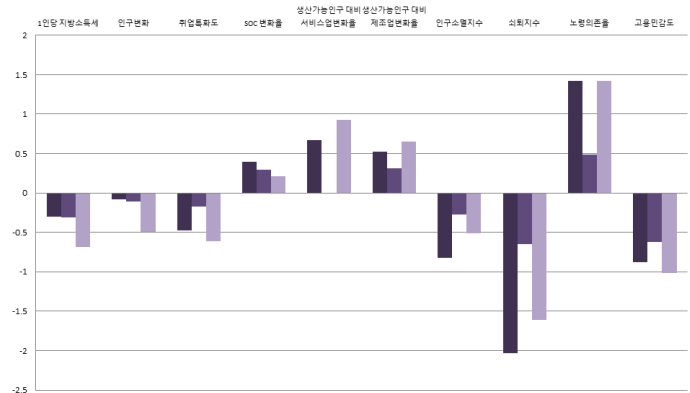
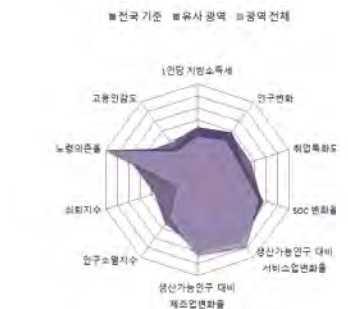

지방자치단체별 요약

11-6. 옥천군

1) 지표

■ 개황통계

구분	단위	고유값	전국지자체대비(Z*)	군(郡)대비(Z*)	충북지역대비(Z*)
인구	천명	52.27	-0.786	-0.051	-0.393
면적	km ²	537.12	0.271	-0.437	-0.497
사업체수	백개	40.36	-0.829	-0.138	-0.434
인구밀도	명	97	-0.620	-0.055	-0.468
예산규모	백억원	35.87	-0.467	-0.003	-0.351
GRDP	천억원	13.75	-0.619	-0.154	-0.458
주택보급률	%	106.10	0.098	-0.247	-0.823
사설학원수/학령인구	개소(천명)	5.46	-0.760	-0.310	-0.507
CO 배출량	백톤	9.04	-0.624	-0.152	-0.553
PM10 배출량	톤	62.35	-0.176	-0.224	-0.453

■ 자치행정분야

구분	단위	고유값	전국지자체대비(Z*)	군(郡)대비(Z*)	충북지역대비(Z*)
공무원 1인당 주민수	명	85	-0.900	0.026	-0.460
과장급 이상 상위직 공무원 비율	%	5.10	-1.162	-0.902	-1.073
재정규모 대비 인건비 비율		12.18	-0.522	-0.280	-0.371
정보공개율	%	99.50	1.297	1.377	0.982
자치단체 청렴도지수		7.78	0.306	0.535	0.010
교통안전지수	%	83.68	1.091	0.913	0.699
소방공무원 1인당 주민수		명	514	-0.869	-0.226
노인 천명당 노인여가복지시설수	개소	16.66	0.838	-0.228	0.266
주민 만명당 병상수	개수	214.09	0.696	0.747	1.248
국공립보육시설이용아동 비율	%	22.19	0.428	0.077	0.673

■ 지방재정분야

구분	단위	고유값	전국지자체대비(Z*)	군(郡)대비(Z*)	충북지역대비(Z*)
자체세입 비중	%	6.21	-0.862	-0.144	-0.669
지방세 비중		5.23	-0.806	-0.094	-0.657
1인당 지방세부담액	천원	478.7	-0.133	-0.240	-0.484
의무지출비율	%	68.43	0.095	0.714	1.419
자본시설지출비율		31.79	0.297	-1.354	-0.504
사회복지비비율		20.41	-0.815	0.355	-0.308
행사축제경비비율		1.41	1.411	0.841	0.637
경상수지비율		74.27	0.063	0.619	1.437
관리채무비율		1.24	-0.430	-0.357	-0.848
공기업부채비율		12.19	-0.266	0.102	-0.211

■ 지역발전분야

구분	단위	고유값	전국지자체대비(Z*)	군(郡)대비(Z*)	충북지역대비(Z*)
1인당 지방소득세	천원	133.13	-0.248	-0.124	-0.517
인구변화	명	-166	-0.097	-0.140	-0.613
취업특화도	%	0.084	-0.103	0.981	-0.235
SOC 변화율		0.30	0.170	0.150	0.101
생산가능인구 대비 서비스업변화율	%(십만명)	12.94	-0.231	-0.689	-0.449
생산가능인구 대비 제조업변화율	%(백만명)	-0.15	-0.092	-0.053	-0.580
인구소멸지수	Z*	-2.08	-0.996	-0.472	-0.695
쇠퇴지수			-2.854	-0.809	-3.125
노령의존율	%	38.78	0.765	-0.289	0.616
고용민감도		-0.427	-0.903	-0.645	-1.045

2) 요약그래프

■ 개황통계

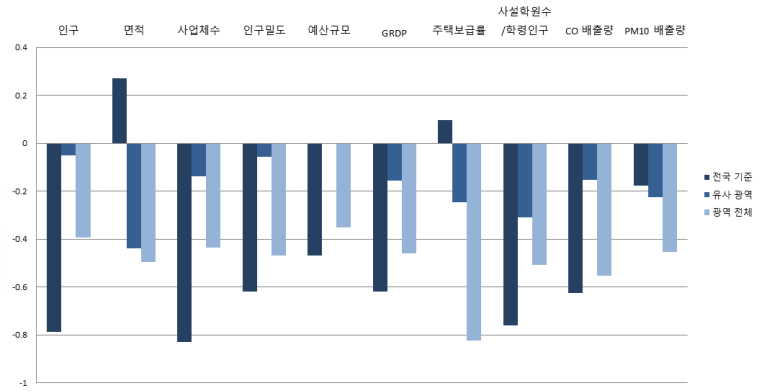
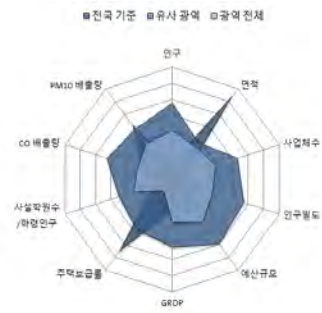

■ 자치행정분야

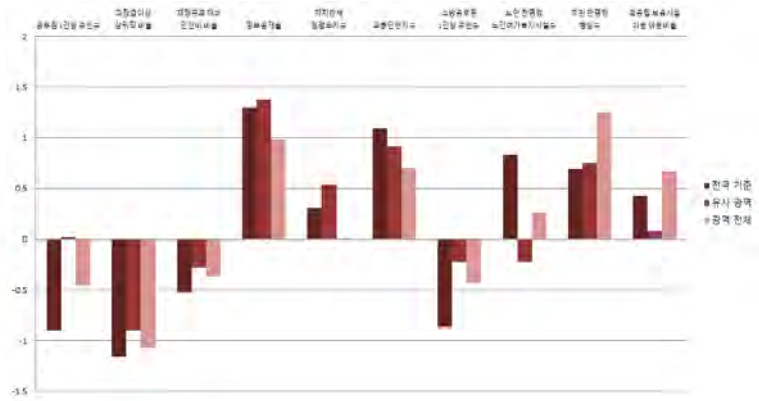
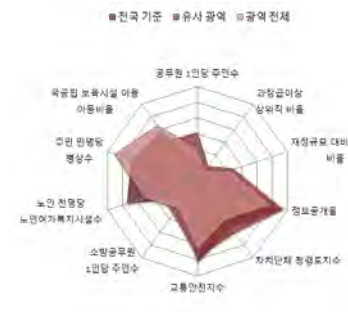

■ 지방재정분야

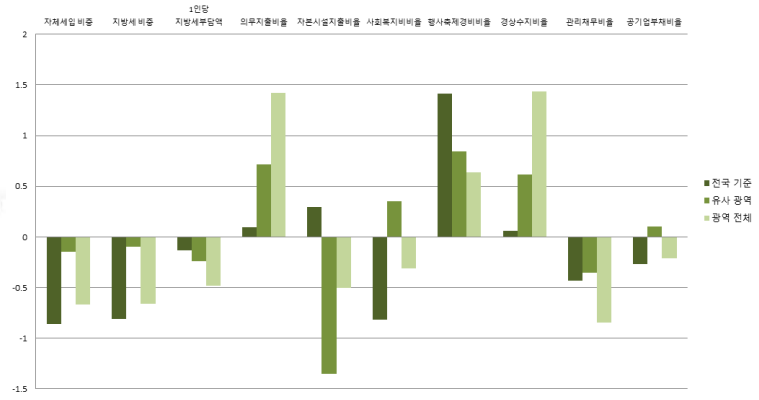

■ 지역발전분야

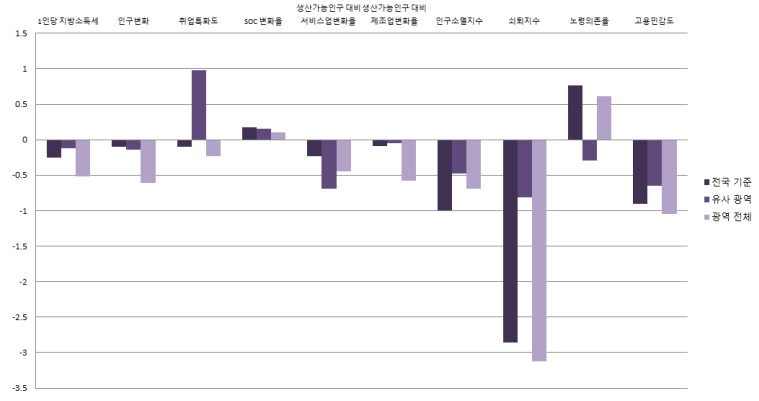

지방자치단체별 요약

11-7. 영동군

1) 지표

■ 개황통계

구분	단위	고유값	전국지자체대비(Z*)	군(郡)대비(Z*)	충북지역대비(Z*)
인구	천명	50.55	-0.794	-0.099	-0.400
면적	km ²	845.84	1.083	0.587	0.629
사업체수	백개	35.89	-0.857	-0.305	-0.461
인구밀도	명	60	-0.626	-0.405	-0.616
예산규모	백억원	36.43	-0.452	0.057	-0.339
GRDP	천억원	9.43	-0.681	-0.372	-0.521
주택보급률	%	105.70	0.061	-0.282	-0.896
사설학원수/학령인구	개소(천명)	5.69	-0.683	-0.177	-0.393
CO 배출량	백톤	10.37	-0.567	-0.070	-0.491
PM10 배출량	톤	74.55	-0.170	-0.192	-0.437

■ 자치행정분야

구분	단위	고유값	전국지자체대비(Z*)	군(郡)대비(Z*)	충북지역대비(Z*)
공무원 1인당 주민수	명	80	-0.938	-0.099	-0.535
과장급 이상 상위직 공무원 비율	%	5.46	-0.709	-0.153	-0.107
재정규모 대비 인건비 비율		12.40	-0.470	-0.139	-0.215
정보공개율		98.45	0.550	0.285	0.082
자치단체 청렴도지수		7.86	0.516	0.748	0.225
교통안전지수		83.14	0.964	0.732	0.607
소방공무원 1인당 주민수	명	469	-0.931	-0.417	-0.517
노인 천명당 노인여가복지시설수	개소	19.02	1.141	0.159	0.789
주민 만명당 병상수	개수	129.37	-0.198	-0.105	-0.275
국공립보육시설이용아동 비율	%	12.40	-0.275	-0.489	-0.365

■ 지방재정분야

구분	단위	고유값	전국지자체대비(Z*)	군(郡)대비(Z*)	충북지역대비(Z*)
자체세입 비중	%	3.52	-1.134	-0.753	-1.077
지방세 비중		2.83	-1.082	-0.673	-1.040
1인당 지방세부담액	천원	327.0	-0.464	-0.614	-0.624
의무지출비율	%	56.32	-0.661	-0.383	-0.138
자본시설지출비율		38.52	0.824	-0.290	0.587
사회복지비비율		16.32	-1.084	-0.592	-1.014
행사축제경비비율		1.56	1.757	1.205	0.994
경상수지비율		67.72	-0.308	-0.055	0.203
관리채무비율		0.20	-0.723	-0.805	-1.292
공기업부채비율		0.57	-0.451	-0.379	-1.039

■ 지역발전분야

구분	단위	고유값	전국지자체대비(Z*)	군(郡)대비(Z*)	충북지역대비(Z*)
1인당 지방소득세	천원	82.83	-0.373	-0.596	-0.933
인구변화	명	-172	-0.098	-0.142	-0.621
취업특화도		0.052	-0.539	-0.375	-0.679
SOC 변화율	%	-8.60	-1.387	-0.839	-0.665
생산가능인구 대비 서비스업변화율	%(십만명)	29.22	0.364	-0.236	0.463
생산가능인구 대비 제조업변화율	%(백만명)	-0.82	-0.499	-0.299	-1.399
인구소멸지수	Z*	-2.30	-1.104	-0.594	-0.808
쇠퇴지수			-2.800	-1.020	-3.141
노령의존율	%	42.38	1.015	0.006	0.920
고용민감도		0.540	-0.345	-0.139	-0.470

2) 요약그래프

개황통계

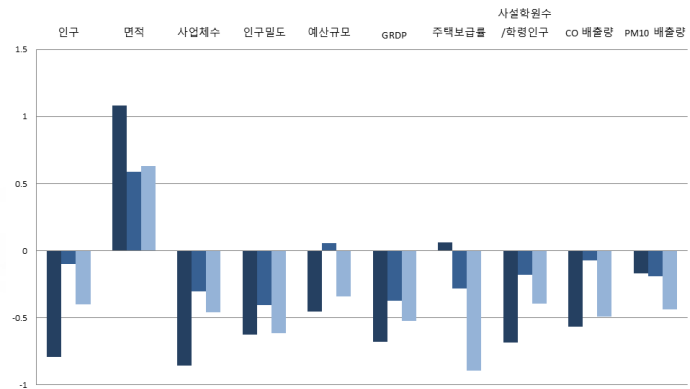

자치행정분야

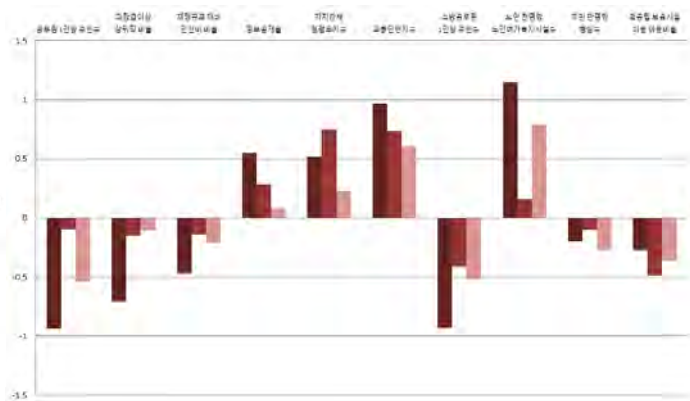

지방재정분야

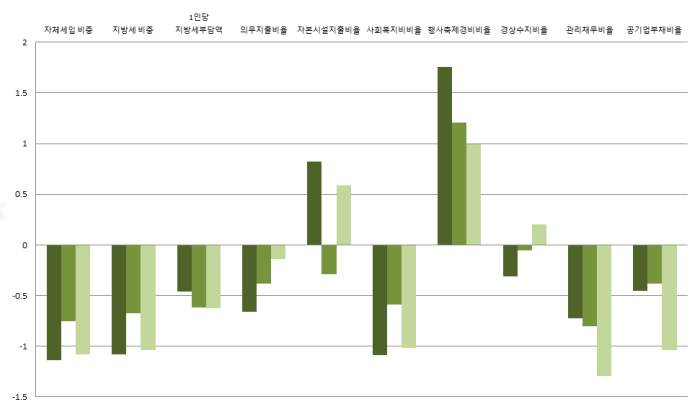

지역발전분야

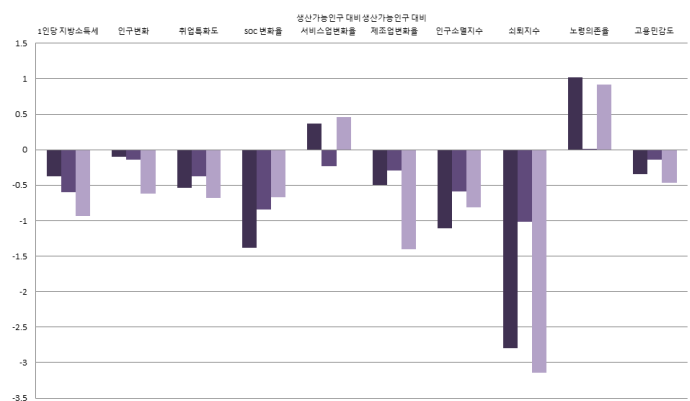

지방자치단체별 요약

11-8. 증평균

1) 지표

■ 개황통계

구분	단위	고유값	전국지자체대비(Z*)	군(郡)대비(Z*)	충북지역대비(Z*)
인구	천명	37.31	-0.854	-0.468	-0.456
면적	km ²	81.80	-0.925	-1.948	-2.157
사업체수	백개	28.14	-0.906	-0.595	-0.507
인구밀도	명	456	-0.562	3.290	0.951
예산규모	백억원	16.67	-0.975	-2.077	-0.758
GRDP	천억원	11.25	-0.655	-0.281	-0.495
주택보급률	%	118.20	1.208	0.804	1.390
사설학원수/학령인구	개소(천명)	8.58	0.277	1.466	1.030
CO 배출량	백톤	3.20	-0.870	-0.509	-0.826
PM10 배출량	톤	13.27	-0.200	-0.355	-0.514

■ 자치행정분야

구분	단위	고유값	전국지자체대비(Z*)	군(郡)대비(Z*)	충북지역대비(Z*)
공무원 1인당 주민수	명	100	-0.786	0.404	-0.236
과장급 이상 상위직 공무원 비율	%	5.60	-0.533	0.138	0.268
재정규모 대비 인건비 비율		13.76	-0.151	0.737	0.749
정보공개율		99.55	1.333	1.429	1.025
자치단체 청렴도지수		8.30	1.670	1.921	1.407
교통안전지수	%	84.30	1.236	1.121	0.804
소방공무원 1인당 주민수		명	516	-0.865	-0.214
노인 천명당 노인여가복지시설수	개소	15.05	0.630	-0.492	-0.090
주민 만명당 병상수	개수	88.19	-0.632	-0.519	-1.015
국공립보육시설이용아동 비율	%	6.30	-0.713	-0.842	-1.011

■ 지방재정분야

구분	단위	고유값	전국지자체대비(Z*)	군(郡)대비(Z*)	충북지역대비(Z*)
자체세입 비중	%	9.20	-0.558	0.532	-0.215
지방세 비중		8.17	-0.468	0.615	-0.188
1인당 지방세부담액	천원	534.6	-0.011	-0.102	-0.432
의무지출비율	%	59.77	-0.446	-0.071	0.306
자본시설지출비율		44.16	1.266	0.601	1.501
사회복지비율		20.94	-0.780	0.478	-0.216
행사축제경비비율		1.36	1.296	0.720	0.518
경상수지비율		61.99	-0.633	-0.646	-0.877
관리채무비율		4.55	0.501	1.069	0.563
공기업부채비율		29.26	0.006	0.807	1.006

■ 지역발전분야

구분	단위	고유값	전국지자체대비(Z*)	군(郡)대비(Z*)	충북지역대비(Z*)
1인당 지방소득세	천원	161.98	-0.177	0.146	-0.279
인구변화	명	637	0.027	0.125	0.442
취업특화도	%	0.088	-0.041	1.173	-0.172
SOC 변화율		15.09	2.752	1.791	1.372
생산가능인구 대비 서비스업변화율	%(십만명)	34.93	0.573	-0.077	0.783
생산가능인구 대비 제조업변화율	%(백만명)	1.82	1.094	0.662	1.810
인구소멸지수	Z*	1.92	0.929	1.699	1.321
쇠퇴지수			-1.710	-2.254	-0.557
노령의존율	%	20.07	-0.530	-1.821	-0.964
고용민감도		0.238	-0.519	-0.297	-0.649

2) 요약그래프

■ 개황통계

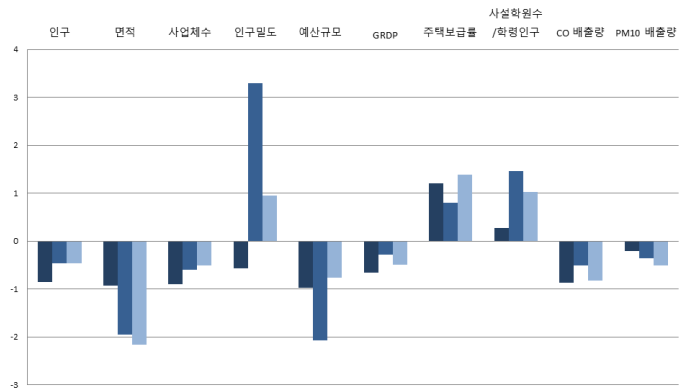
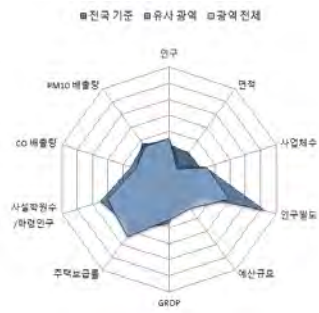

■ 자치행정분야

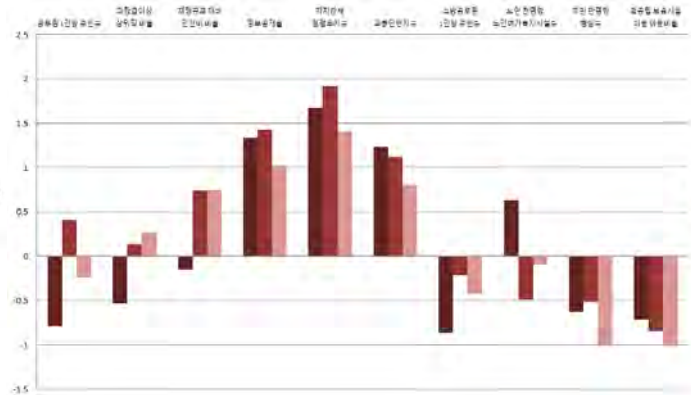
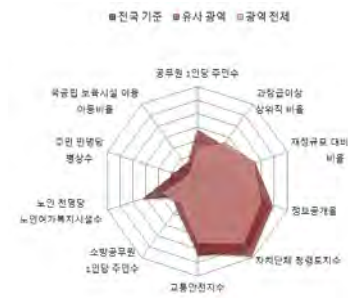

■ 지방재정분야

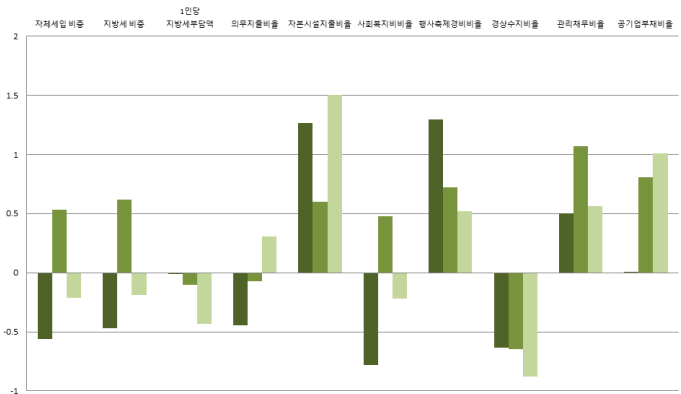
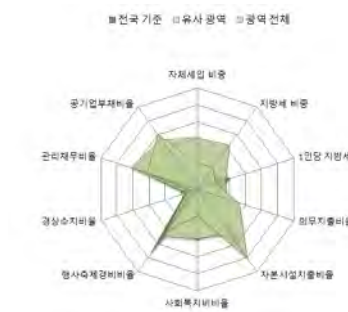

■ 지역발전분야

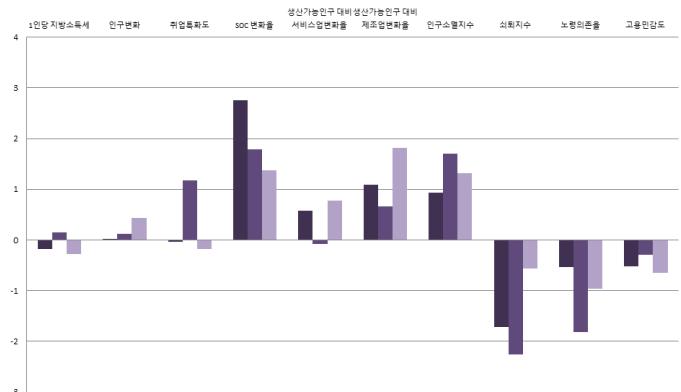
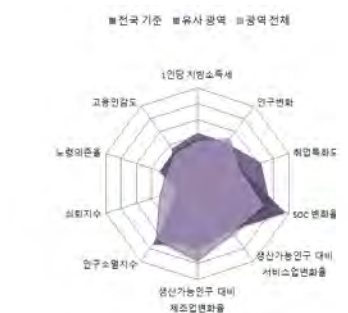

지방자치단체별 요약

11-9. 진천군

1) 지표

■ 개황통계

구분	단위	고유값	전국지자체대비(Z*)	군(郡)대비(Z*)	충북지역대비(Z*)
인구	천명	69.95	-0.706	0.442	-0.318
면적	km ²	407.24	-0.070	-0.868	-0.970
사업체수	백개	63.01	-0.686	0.708	-0.300
인구밀도	명	172	-0.608	0.639	-0.173
예산규모	백억원	33.59	-0.527	-0.249	-0.399
GRDP	천억원	47.87	-0.125	1.563	0.038
주택보급률	%	118.60	1.245	0.839	1.463
사설학원수/학령인구	개소(천명)	6.68	-0.355	0.383	0.093
CO 배출량	백톤	13.51	-0.435	0.122	-0.344
PM10 배출량	톤	89.45	-0.163	-0.152	-0.419

■ 자치행정분야

구분	단위	고유값	전국지자체대비(Z*)	군(郡)대비(Z*)	충북지역대비(Z*)
공무원 1인당 주민수	명	116	-0.672	0.784	-0.010
과장급 이상 상위직 공무원 비율	%	5.17	-1.074	-0.757	-0.885
재정규모 대비 인건비 비율		11.59	-0.660	-0.661	-0.790
정보공개율		98.69	0.721	0.535	0.288
자치단체 청렴도지수		8.28	1.618	1.868	1.353
교통안전지수		80.05	0.238	-0.305	0.082
소방공무원 1인당 주민수	명	553	-0.814	-0.058	-0.363
노인 천명당 노인여가복지시설수	개소	17.67	0.968	-0.063	0.490
주민 만명당 병상수	개수	108.36	-0.419	-0.316	-0.652
국공립보육시설이용아동 비율	%	13.71	-0.181	-0.413	-0.226

■ 지방재정분야

구분	단위	고유값	전국지자체대비(Z*)	군(郡)대비(Z*)	충북지역대비(Z*)
자체세입 비중	%	17.76	0.309	2.469	1.084
지방세 비중		16.23	0.460	2.559	1.098
1인당 지방세부담액	천원	288.5	-0.548	-0.709	-0.660
의무지출비율	%	44.53	-1.397	-1.452	-1.653
자본시설지출비율		30.18	0.171	-1.608	-0.765
사회복지비비율		20.46	-0.812	0.367	-0.299
행사축제경비비율		0.69	-0.249	-0.905	-1.078
경상수지비율		70.74	-0.137	0.256	0.772
관리채무비율		6.50	1.051	1.909	1.395
공기업부채비율		30.26	0.022	0.848	1.078

■ 지역발전분야

구분	단위	고유값	전국지자체대비(Z*)	군(郡)대비(Z*)	충북지역대비(Z*)
1인당 지방소득세	천원	464.74	0.572	2.986	2.221
인구변화	명	1,925	0.225	0.550	2.133
취업특화도		0.078	-0.181	0.740	-0.314
SOC 변화율	%	-8.93	-1.443	-0.875	-0.693
생산가능인구 대비 서비스업변화율	%(십만명)	6.36	-0.472	-0.873	-0.818
생산가능인구 대비 제조업변화율	%(백만명)	0.16	0.094	0.059	-0.204
인구소멸지수	Z*	0.75	0.366	1.065	0.731
쇠퇴지수			-0.799	0.450	2.989
노령의존율	%	23.26	-0.309	-1.559	-0.694
고용민감도		4.042	1.674	1.691	1.616

2) 요약그래프

■ 개황통계

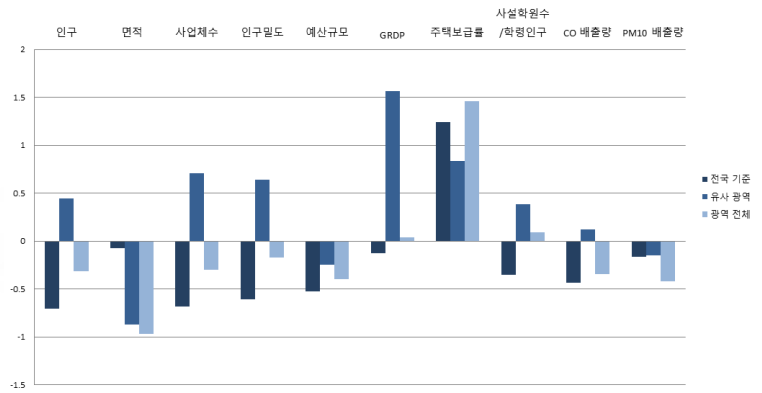
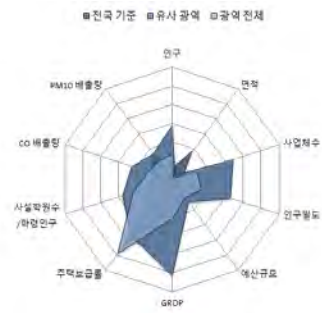

■ 자치행정분야

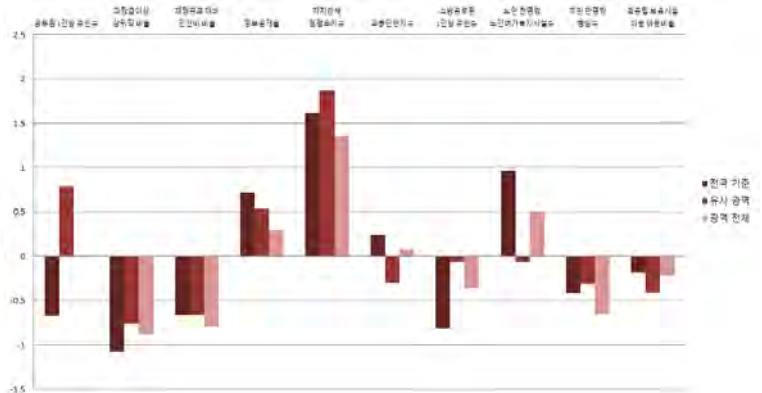

■ 지방재정분야

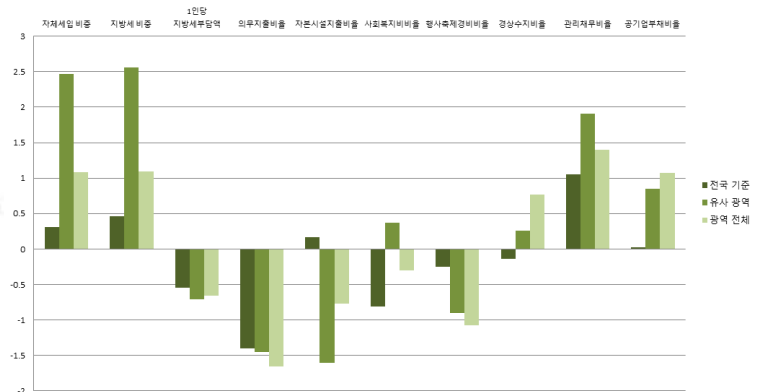
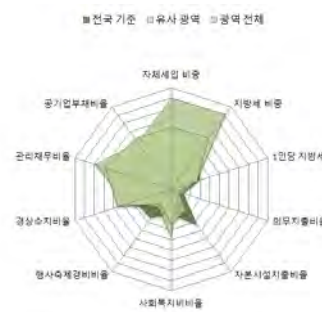

■ 지역발전분야

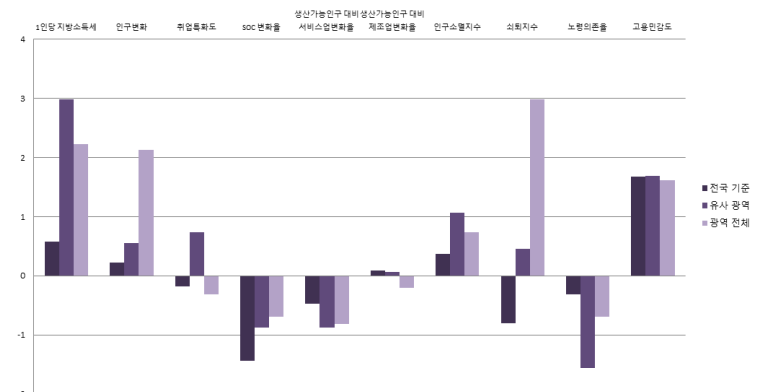
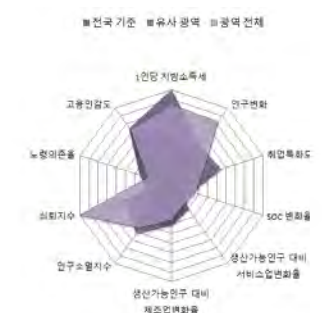

지방자치단체별 요약

11-10. 괴산군

1) 지표

■ 개황통계

구분	단위	고유값	전국지자체대비(Z*)	군(郡)대비(Z*)	충북지역대비(Z*)
인구	천명	38.97	-0.847	-0.422	-0.449
면적	km ²	842.19	1.073	0.575	0.615
사업체수	백개	27.92	-0.907	-0.603	-0.508
인구밀도	명	46	-0.628	-0.531	-0.670
예산규모	백억원	31.06	-0.594	-0.522	-0.453
GRDP	천억원	8.64	-0.693	-0.412	-0.533
주택보급률	%	101.70	-0.306	-0.630	-1.628
사설학원수/학령인구	개소(천명)	3.54	-1.396	-1.399	-1.450
CO 배출량	백톤	11.18	-0.533	-0.021	-0.453
PM10 배출량	톤	147.72	-0.134	0.004	-0.346

■ 자치행정분야

구분	단위	고유값	전국지자체대비(Z*)	군(郡)대비(Z*)	충북지역대비(Z*)
공무원 1인당 주민수	명	63	-1.060	-0.504	-0.776
과장급 이상 상위직 공무원 비율	%	5.15	-1.099	-0.798	-0.939
재정규모 대비 인건비 비율		12.01	-0.561	-0.390	-0.492
정보공개율		98.54	0.614	0.379	0.159
자치단체 청렴도지수		8.03	0.962	1.202	0.681
교통안전지수	%	78.12	-0.215	-0.953	-0.245
소방공무원 1인당 주민수		명	337	-1.116	-0.985
노인 천명당 노인여가복지시설수	개소	21.28	1.432	0.530	1.289
주민 만명당 병상수	개수	93.65	-0.574	-0.464	-0.917
국공립보육시설이용아동 비율	%	19.02	0.200	-0.106	0.337

■ 지방재정분야

구분	단위	고유값	전국지자체대비(Z*)	군(郡)대비(Z*)	충북지역대비(Z*)
자체세입 비중	%	4.14	-1.071	-0.612	-0.983
지방세 비중		3.45	-1.011	-0.523	-0.941
1인당 지방세부담액	천원	1,882.8	2.932	3.222	0.815
의무지출비율	%	60.16	-0.421	-0.035	0.356
자본시설지출비율		40.77	1.001	0.065	0.952
사회복지비율		16.62	-1.065	-0.522	-0.962
행사축제경비비율		0.52	-0.641	-1.317	-1.483
경상수지비율		61.60	-0.655	-0.686	-0.951
관리채무비율		1.47	-0.366	-0.258	-0.750
공기업부채비율		0.00	-0.460	-0.402	-1.080

■ 지역발전분야

구분	단위	고유값	전국지자체대비(Z*)	군(郡)대비(Z*)	충북지역대비(Z*)
1인당 지방소득세	천원	117.92	-0.286	-0.267	-0.643
인구변화	명	172	-0.045	-0.028	-0.169
취업특화도		0.056	-0.476	-0.178	-0.614
SOC 변화율	%	-17.25	-2.896	-1.798	-1.408
생산가능인구 대비 서비스업변화율	%(십만명)	26.77	0.275	-0.304	0.326
생산가능인구 대비 제조업변화율	%(백만명)	-0.91	-0.551	-0.330	-1.504
인구소멸지수	Z*	-3.86	-1.851	-1.437	-1.591
쇠퇴지수			-3.872	-2.255	-4.010
노령의존율	%	47.01	1.335	0.385	1.311
고용민감도		0.509	-0.363	-0.156	-0.488

2) 요약그래프

■ 개황통계

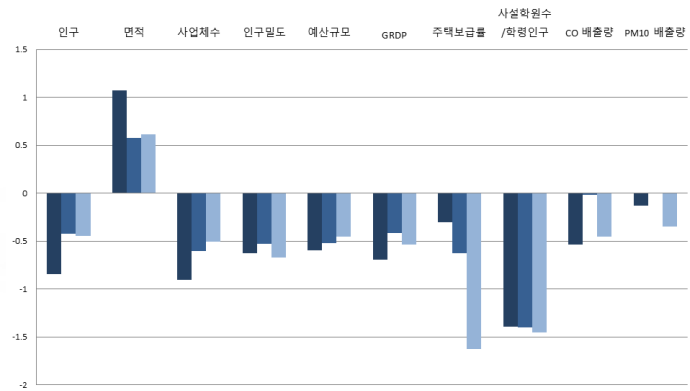
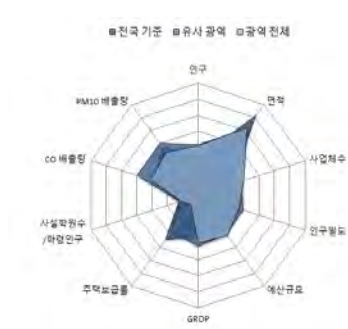

■ 자치행정분야

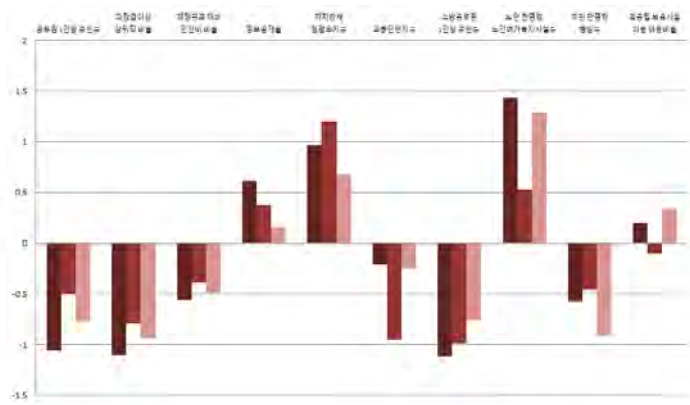

■ 지방재정분야

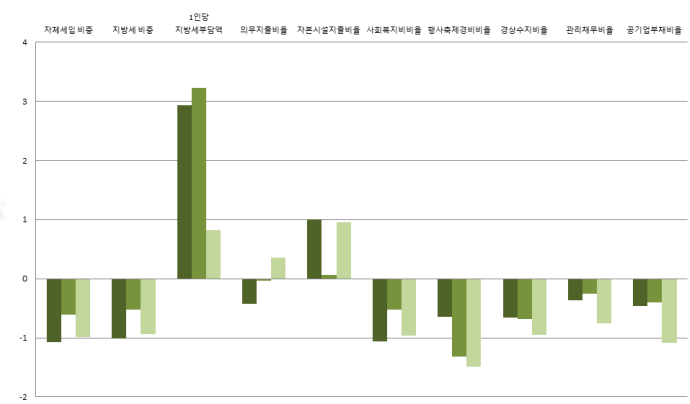

■ 지역발전분야

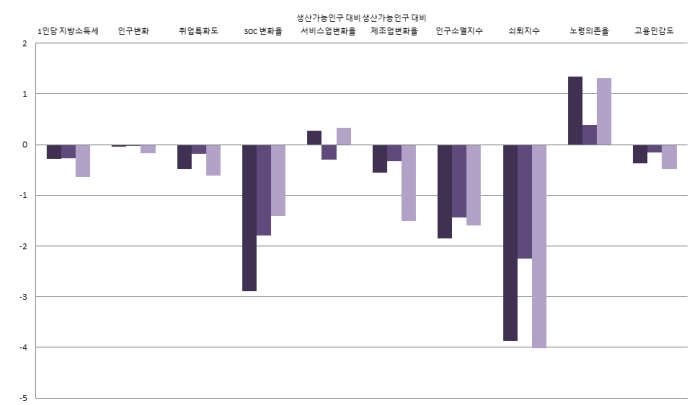

지방자치단체별 지표

11-11. 음성군

1) 지표

■ 개황통계

구분	단위	고유값	전국지자체대비(Z*)	군(郡)대비(Z*)	충북지역대비(Z*)
인구	천명	97.79	-0.579	1.218	-0.199
면적	km ²	520.26	0.227	-0.493	-0.558
사업체수	백개	90.23	-0.513	1.726	-0.138
인구밀도	명	188	-0.606	0.790	-0.109
예산규모	백억원	46.25	-0.192	1.119	-0.131
GRDP	천억원	56.43	-0.002	1.994	0.162
주택보급률	%	117.30	1.126	0.726	1.225
사설학원수/학령인구	개소(천명)	6.11	-0.544	0.060	-0.187
CO 배출량	백톤	21.20	-0.110	0.592	0.016
PM10 배출량	톤	118.33	-0.148	-0.075	-0.383

■ 자치행정분야

구분	단위	고유값	전국지자체대비(Z*)	군(郡)대비(Z*)	충북지역대비(Z*)
공무원 1인당 주민수	명	134	-0.535	1.236	0.259
과장급 이상 상위직 공무원 비율	%	5.45	-0.721	-0.174	-0.134
재정규모 대비 인건비 비율		10.79	-0.847	-1.176	-1.357
정보공개율		97.83	0.108	-0.360	-0.450
자치단체 청렴도지수		7.48	-0.481	-0.265	-0.796
교통안전지수	%	76.95	-0.490	-1.346	-0.444
소방공무원 1인당 주민수		명	694	-0.616	0.548
노인 천명당 노인여가복지시설수	개소	16.42	0.807	-0.268	0.213
주민 만명당 병상수	개수	228.46	0.847	0.891	1.507
국공립보육시설이용아동 비율	%	16.36	0.009	-0.260	0.055

■ 지방재정분야

구분	단위	고유값	전국지자체대비(Z*)	군(郡)대비(Z*)	충북지역대비(Z*)
자체세입 비중	%	16.38	0.169	2.157	0.874
지방세 비중		15.11	0.332	2.289	0.919
1인당 지방세부담액	천원	174.6	-0.796	-0.989	-0.765
의무지출비율	%	57.66	-0.577	-0.262	0.035
자본시설지출비율		27.97	-0.002	-1.958	-1.123
사회복지비율		27.33	-0.360	1.958	0.887
행사축제경비비율		0.84	0.097	-0.541	-0.721
경상수지비율		65.76	-0.419	-0.257	-0.167
관리채무비율		1.84	-0.262	-0.098	-0.592
공기업부채비율		20.31	-0.136	0.437	0.368

■ 지역발전분야

구분	단위	고유값	전국지자체대비(Z*)	군(郡)대비(Z*)	충북지역대비(Z*)
1인당 지방소득세	천원	378.19	0.358	2.174	1.507
인구변화	명	1,342	0.135	0.358	1.367
취업특화도	%	0.055	-0.495	-0.239	-0.634
SOC 변화율		23.18	4.166	2.690	2.067
생산가능인구 대비 서비스업변화율	%(십만명)	3.55	-0.575	-0.951	-0.976
생산가능인구 대비 제조업변화율	%(백만명)	0.73	0.437	0.266	0.486
인구소멸지수	Z*	0.31	0.152	0.823	0.507
쇠퇴지수			0.374	3.238	4.273
노령의존율	%	24.43	-0.228	-1.463	-0.595
고용민감도		1.937	0.460	0.591	0.362

2) 요약그래프

개황통계

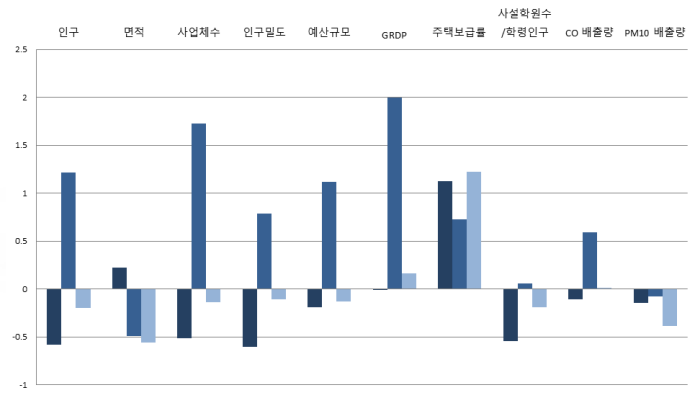

자치행정분야

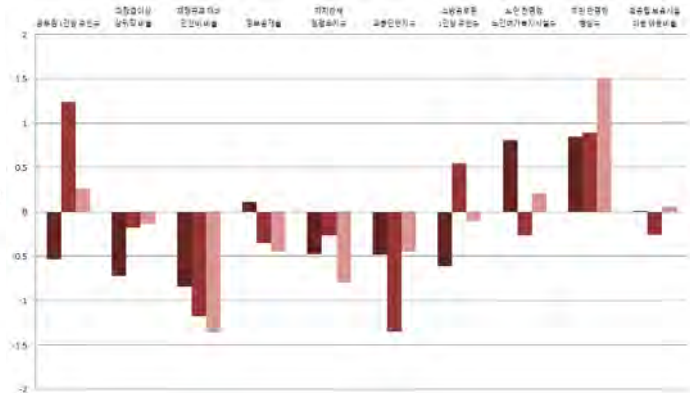

지방재정분야

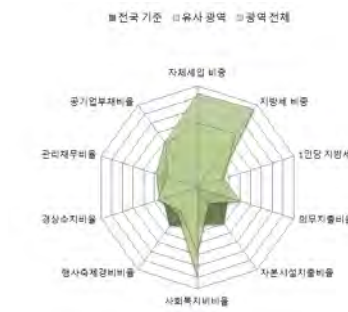

지역발전분야

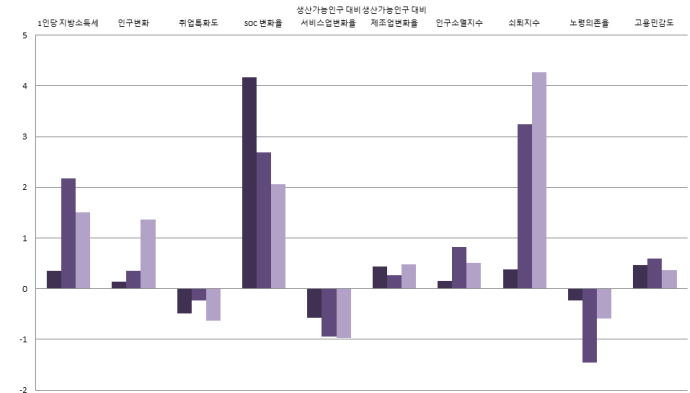
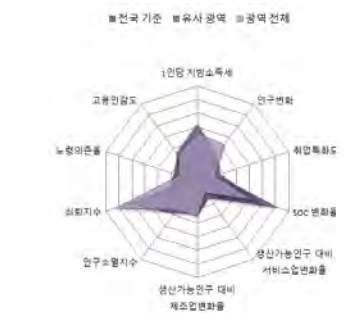

지방자치단체별 요약

11-12. 단양군

1) 지표

■ 개황통계

구분	단위	고유값	전국지자체대비(Z*)	군(郡)대비(Z*)	충북지역대비(Z*)
인구	천명	30.50	-0.885	-0.658	-0.485
면적	km ²	781.11	0.913	0.372	0.393
사업체수	백개	29.93	-0.895	-0.528	-0.496
인구밀도	명	39	-0.630	-0.598	-0.698
예산규모	백억원	25.21	-0.749	-1.154	-0.577
GRDP	천억원	11.90	-0.646	-0.248	-0.485
주택보급률	%	109.60	0.419	0.057	-0.183
사설학원수/학령인구	개소(천명)	3.27	-1.487	-1.555	-1.586
CO 배출량	백톤	12.75	-0.467	0.075	-0.379
PM10 배출량	톤	2,744.87	1.157	6.939	2.901

■ 자치행정분야

구분	단위	고유값	전국지자체대비(Z*)	군(郡)대비(Z*)	충북지역대비(Z*)
공무원 1인당 주민수	명	55	-1.123	-0.713	-0.900
과장급 이상 상위직 공무원 비율	%	5.10	-1.162	-0.902	-1.073
재정규모 대비 인건비 비율		14.86	0.106	1.446	1.530
정보공개율		98.72	0.742	0.566	0.313
자치단체 청렴도지수		7.69	0.070	0.295	-0.232
교통안전지수		83.75	1.107	0.936	0.711
소방공무원 1인당 주민수	명	459	-0.945	-0.461	-0.536
노인 천명당 노인여가복지시설수	개소	14.90	0.611	-0.517	-0.123
주민 만명당 병상수	개수	79.99	-0.718	-0.602	-1.163
국공립보육시설이용아동 비율	%	38.30	1.585	1.010	2.380

■ 지방재정분야

구분	단위	고유값	전국지자체대비(Z*)	군(郡)대비(Z*)	충북지역대비(Z*)
자체세입 비중	%	6.88	-0.794	0.007	-0.567
지방세 비중		4.80	-0.856	-0.198	-0.726
1인당 지방세부담액	천원	3,311.4	6.051	6.745	2.136
의무지출비율	%	44.82	-1.379	-1.425	-1.616
자본시설지출비율		41.67	1.071	0.208	1.097
사회복지비비율		18.52	-0.940	-0.082	-0.634
행사축제경비비율		1.43	1.457	0.890	0.684
경상수지비율		73.02	-0.008	0.490	1.202
관리채무비율		0.00	-0.780	-0.891	-1.377
공기업부채비율		6.50	-0.356	-0.134	-0.617

■ 지역발전분야

구분	단위	고유값	전국지자체대비(Z*)	군(郡)대비(Z*)	충북지역대비(Z*)
1인당 지방소득세	천원	157.02	-0.189	0.100	-0.320
인구변화	명	-271	-0.113	-0.174	-0.751
취업특화도		0.077	-0.194	0.697	-0.327
SOC 변화율	%	-11.67	-1.922	-1.179	-0.929
생산가능인구 대비 서비스업변화율	%(십만명)	58.18	1.424	0.571	2.086
생산가능인구 대비 제조업변화율	%(백만명)	1.27	0.763	0.462	1.143
인구소멸지수	Z*	-2.54	-1.218	-0.722	-0.928
쇠퇴지수			-2.304	-1.533	-1.299
노령의존율	%	39.39	0.808	-0.239	0.668
고용민감도		0.360	-0.449	-0.234	-0.577

2) 요약그래프

■ 개황통계

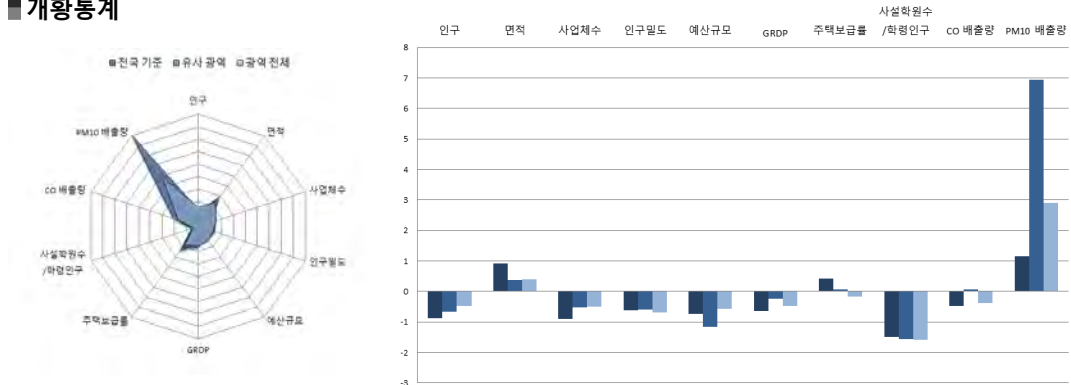

■ 자치행정분야

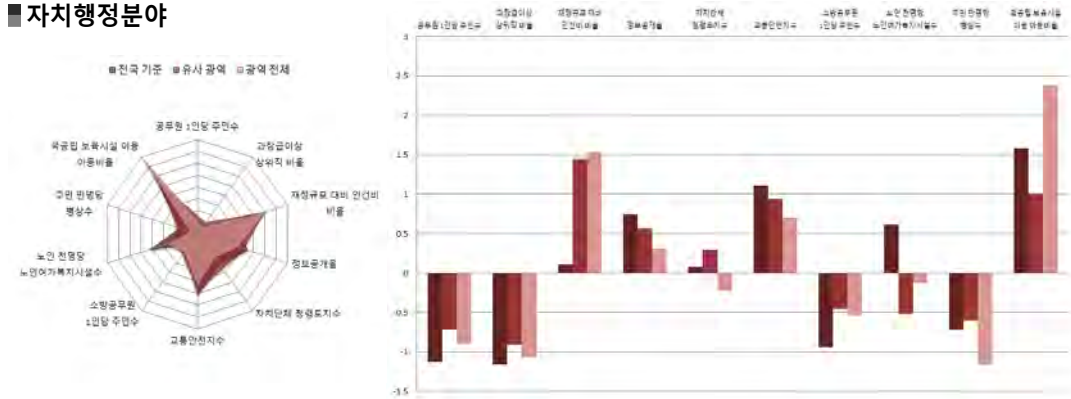

■ 지방재정분야

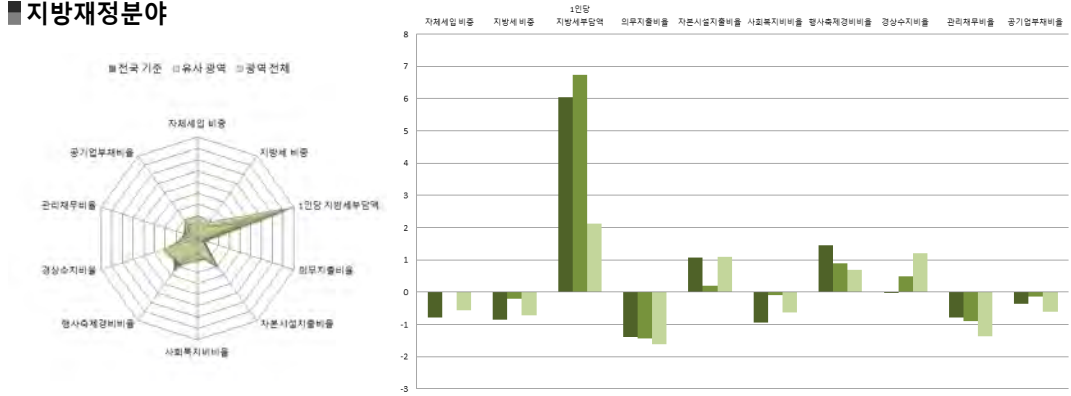

■ 지역발전분야

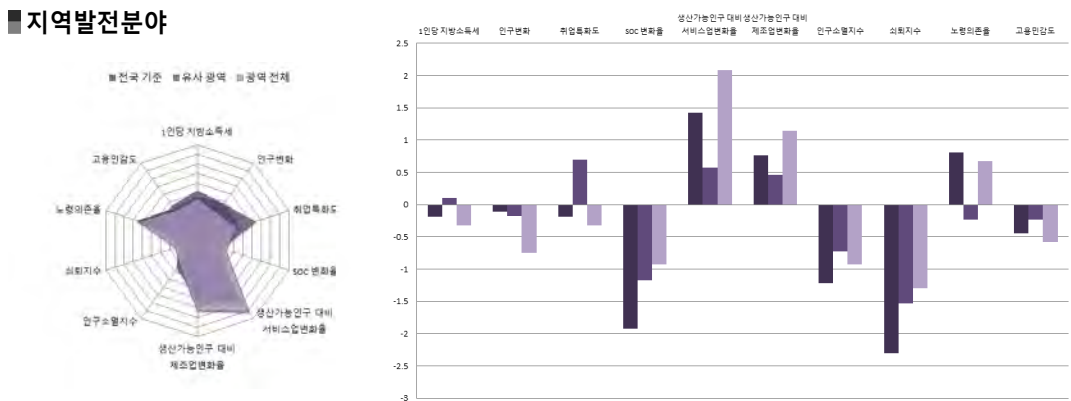

지방자치단체별 요약



2017년도 지방자치연감
지표로 보는 **한국의 지방자치**

12. 충청남도

- | | |
|------------|------------|
| 12-1. 충남본청 | 12-9. 당진시 |
| 12-2. 천안시 | 12-10. 금산군 |
| 12-3. 공주시 | 12-11. 부여군 |
| 12-4. 보령시 | 12-12. 서천군 |
| 12-5. 아산시 | 12-13. 청양군 |
| 12-6. 서산시 | 12-14. 홍성군 |
| 12-7. 논산시 | 12-15. 예산군 |
| 12-8. 계룡시 | 12-16. 태안군 |



12-1. 충남본청

1) 지표

■ 개황통계

구분	단위	고유값	전국지자체대비(Z*)	시도본청대비(Z*)	충남지역대비(Z*)
인구	천명	2,096.73	8.525	-0.288	13.147
면적	km ²	8,226.14	20.481	0.375	42.162
사업체수	백개	1,616.12	9.131	-0.297	13.548
인구밀도	명	255	-0.595	-0.489	-0.086
예산규모	백억원	562.80	13.486	-0.311	17.080
GRDP	천억원	987.59	13.465	0.419	11.199
주택보급률	%	112.88	0.719	1.601	0.000
사설학원수/학령인구	개소(천명)	7.76	0.005	-0.657	0.684
CO 배출량	백톤	516.79	20.799	0.834	11.403
PM10 배출량	톤	13,975.69	6.736	1.123	4.824

■ 자치행정분야

구분	단위	고유값	전국지자체대비(Z*)	시도본청대비(Z*)	충남지역대비(Z*)
공무원 1인당 주민수	명	482	2.033	-0.037	5.121
과장급 이상 상위직 공무원 비율	%	5.13	-1.124	0.567	-1.288
재정규모 대비 인건비 비율		2.91	-2.694	-0.506	-6.079
정보공개율		97.55	-0.091	1.022	-0.335
자치단체 청렴도지수		7.63	-0.087	1.482	1.063
교통안전지수	%	77.06	-0.465	-0.734	0.000
소방공무원 1인당 주민수		명	994	-0.195	-0.593
노인 천명당 노인여가복지시설수	개소	12.04	0.243	0.867	-0.196
주민 만명당 병상수	개수	132.41	-0.166	-0.244	-0.071
국공립보육시설이용아동 비율	%	5.45	-0.774	-0.675	-0.390

■ 지방재정분야

구분	단위	고유값	전국지자체대비(Z*)	시도본청대비(Z*)	충남지역대비(Z*)
자체세입 비중	%	23.66	0.907	-0.553	1.401
지방세 비중		23.34	1.279	-0.527	1.627
1인당 지방세부담액	천원	753.5	0.467	-0.568	0.477
의무지출비율	%	57.45	-0.590	0.584	-0.374
자본시설지출비율		4.69	-1.826	-0.702	-4.263
사회복지비비율		26.28	-0.429	-0.506	0.779
행사축제경비비율		0.10	-1.609	-0.573	-2.701
경상수지비율		73.69	0.030	0.453	0.453
관리채무비율		12.25	2.670	-0.409	1.652
공기업부채비율		363.85	5.334	1.351	22.913

■ 지역발전분야

구분	단위	고유값	전국지자체대비(Z*)	시도본청대비(Z*)	충남지역대비(Z*)
1인당 지방소득세	천원	273.45	0.099	0.590	0.407
인구변화	명	18,020	2.698	0.200	4.575
취업특화도	%	0.088	-0.045	-0.591	0.468
SOC 변화율		-2.58	-0.333	-1.163	0.047
생산가능인구 대비 서비스업변화율	%(십만명)	0.53	-0.686	-0.383	-1.057
생산가능인구 대비 제조업변화율	%(백만명)	0.02	0.012	0.275	-0.467
인구소멸지수	Z*	-0.20	-0.092	-0.354	0.000
쇠퇴지수			35.890	0.451	71.392
노령의존율	%	23.90	-0.265	0.827	-0.688
고용민감도		1.437	0.172	0.019	-0.079

2) 요약그래프

■ 개황통계

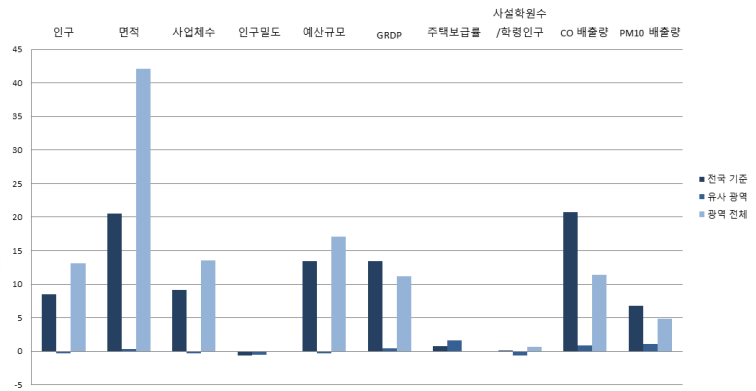

■ 자치행정분야

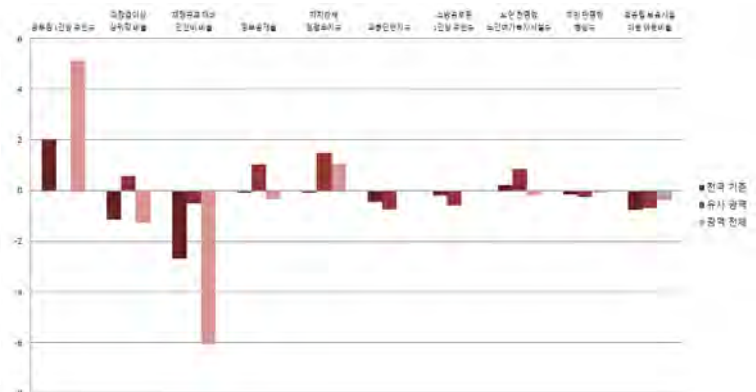

■ 지방재정분야

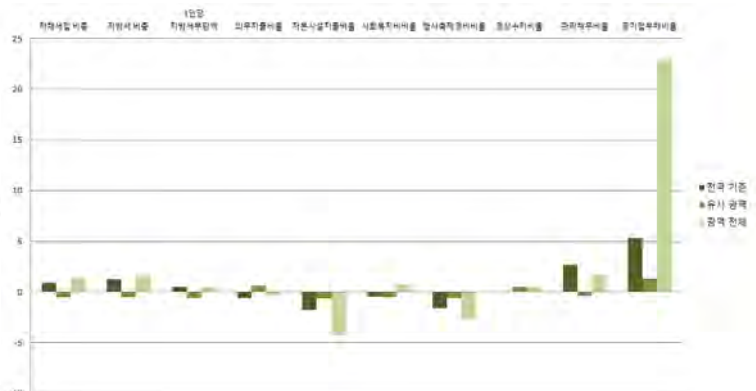

■ 지역발전분야

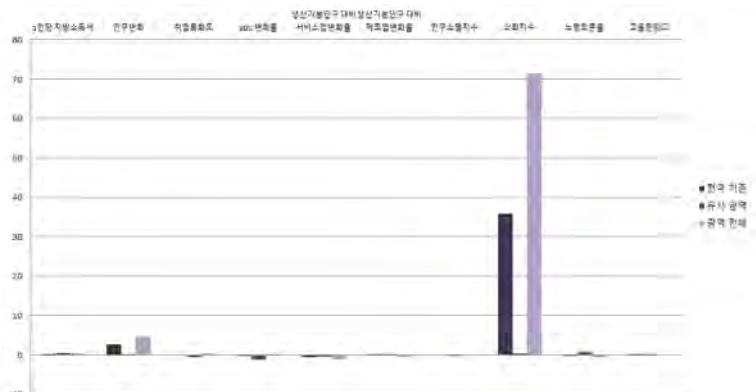

충청남도

12-2. 천안시

1) 지표

■ 개황통계

구분	단위	고유값	전국지자체대비(Z*)	시(市)대비(Z*)	충남지역대비(Z*)
인구	천명	617.96	1.790	1.099	3.213
면적	km ²	636.07	0.531	0.296	0.481
사업체수	백개	473.62	1.910	1.315	3.286
인구밀도	명	972	-0.479	-0.261	2.676
예산규모	백억원	140.00	2.290	1.092	2.864
GRDP	천억원	254.13	2.858	1.772	2.288
주택보급률	%	98.84	-0.569	-0.480	-1.890
사설학원수/학령인구	개소(천명)	9.39	0.544	0.504	1.965
CO 배출량	백톤	66.35	1.794	1.173	0.754
PM10 배출량	톤	383.15	-0.017	-0.168	-0.203

■ 자치행정분야

구분	단위	고유값	전국지자체대비(Z*)	시(市)대비(Z*)	충남지역대비(Z*)
공무원 1인당 주민수	명	320	0.838	0.957	2.723
과장급 이상 상위직 공무원 비율	%	6.00	-0.029	-0.513	0.347
재정규모 대비 인건비 비율		11.04	-0.789	-0.461	-0.800
정보공개율		96.37	-0.931	-0.360	-1.261
자치단체 청렴도지수		6.92	-1.950	-1.825	-2.162
교통안전지수		73.64	-1.267	-0.702	-1.078
소방공무원 1인당 주민수	명	1,935	1.128	0.726	1.251
노인 천명당 노인여가복지시설수	개소	8.40	-0.226	0.020	-1.085
주민 만명당 병상수	개수	127.86	-0.214	-0.264	-0.138
국공립보육시설이용아동 비율	%	4.88	-0.815	-0.735	-0.491

■ 지방재정분야

구분	단위	고유값	전국지자체대비(Z*)	시(市)대비(Z*)	충남지역대비(Z*)
자체세입 비중	%	29.25	1.474	0.923	2.095
지방세 비중		26.14	1.601	0.898	1.993
1인당 지방세부담액	천원	683.0	0.313	-0.146	0.163
의무지출비율	%	62.70	-0.263	0.206	-0.022
자본시설지출비율		23.02	-0.390	-0.511	-1.555
사회복지비율		34.70	0.125	0.570	2.632
행사축제경비비율		0.67	-0.295	-0.448	-0.833
경상수지비율		58.95	-0.805	-0.196	-1.603
관리채무비율		9.70	1.952	0.973	1.011
공기업부채비율		15.09	-0.219	-0.092	0.219

■ 지역발전분야

구분	단위	고유값	전국지자체대비(Z*)	시(市)대비(Z*)	충남지역대비(Z*)
1인당 지방소득세	천원	229.44	-0.010	0.156	0.087
인구변화	명	11,915	1.760	0.974	2.914
취업특화도		0.105	0.182	-0.134	1.163
SOC 변화율	%	0.75	0.247	0.275	0.455
생산가능인구 대비 서비스업변화율	%(십만명)	1.60	-0.646	-0.566	-0.999
생산가능인구 대비 제조업변화율	%(백만명)	0.07	0.041	-0.034	-0.383
인구소멸지수	Z*	2.65	1.278	0.873	1.259
쇠퇴지수			3.035	1.077	8.569
노령의존율	%	12.18	-1.077	-0.998	-1.571
고용민감도		0.410	-0.420	-0.801	-0.723

2) 요약그래프

■ 개황통계

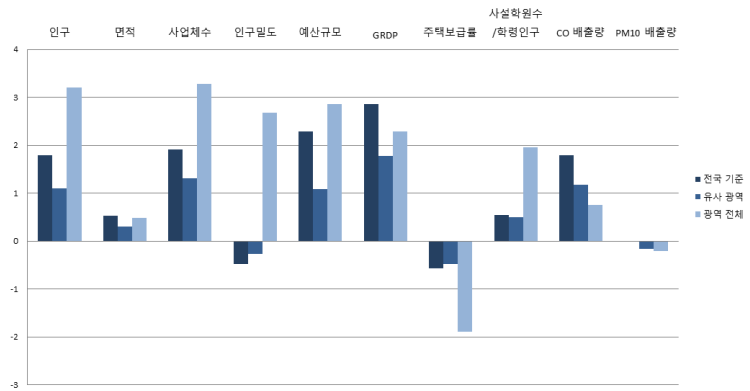

■ 자치행정분야

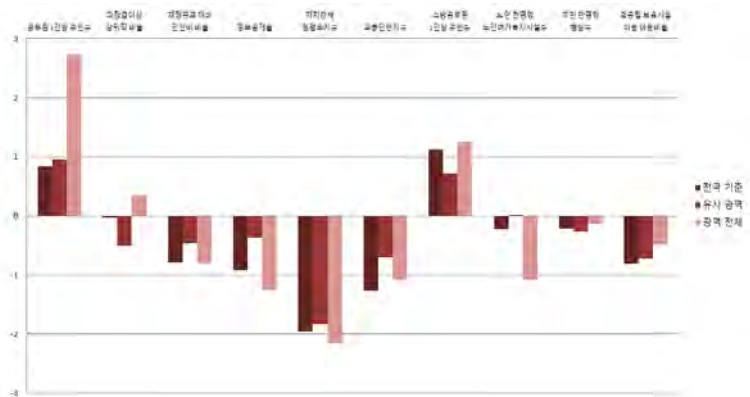

■ 지방재정분야

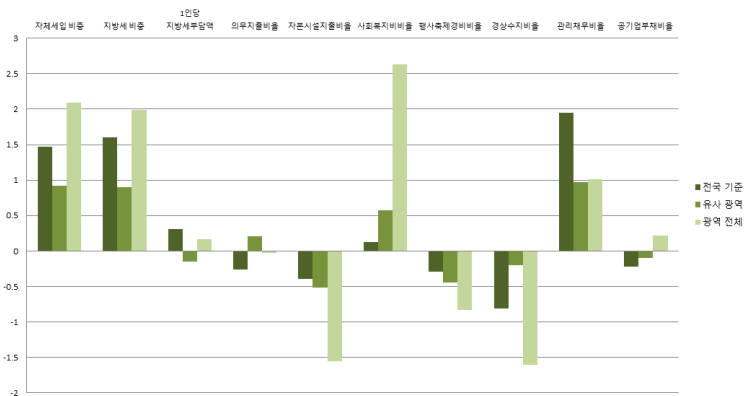

■ 지역발전분야

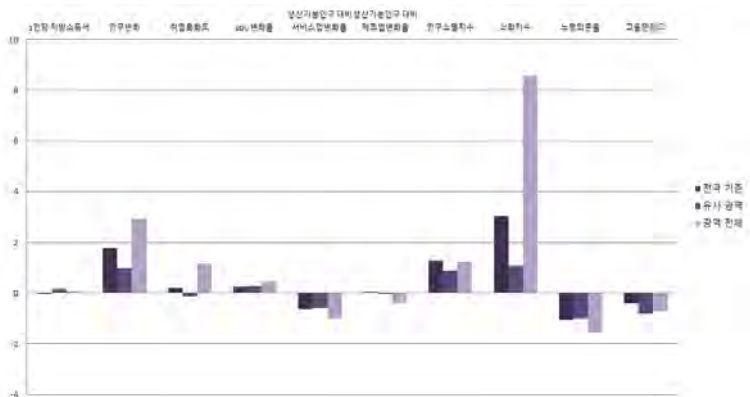

충청남도

12-3. 공주시

1) 지표

■ 개황통계

구분	단위	고유값	전국지자체대비(Z*)	시(市)대비(Z*)	충남지역대비(Z*)
인구	천명	109.93	-0.524	-0.772	-0.201
면적	km ²	864.19	1.131	0.928	1.734
사업체수	백개	88.52	-0.524	-0.786	-0.173
인구밀도	명	127	-0.615	-0.555	-0.578
예산규모	백억원	55.22	0.045	-0.626	0.013
GRDP	천억원	31.73	-0.359	-0.691	-0.414
주택보급률	%	114.50	0.869	0.766	0.219
사설학원수/학령인구	개소(천명)	7.68	-0.024	-0.399	0.617
CO 배출량	백톤	21.08	-0.115	-0.546	-0.316
PM10 배출량	톤	118.41	-0.148	-0.246	-0.301

■ 자치행정분야

구분	단위	고유값	전국지자체대비(Z*)	시(市)대비(Z*)	충남지역대비(Z*)
공무원 1인당 주민수	명	110	-0.713	-1.123	-0.387
과장급 이상 상위직 공무원 비율	%	6.05	0.034	-0.433	0.441
재정규모 대비 인건비 비율		13.36	-0.245	0.653	0.706
정보공개율		97.79	0.080	0.648	-0.147
자치단체 청렴도지수		7.57	-0.245	0.143	0.790
교통안전지수		77.72	-0.309	0.071	0.210
소방공무원 1인당 주민수	명	687	-0.626	-1.032	-0.425
노인 천명당 노인여가복지시설수	개소	12.59	0.314	0.989	-0.062
주민 만명당 병상수	개수	242.33	0.993	1.294	1.545
국공립보육시설이용아동 비율	%	12.92	-0.238	0.494	0.928

■ 지방재정분야

구분	단위	고유값	전국지자체대비(Z*)	시(市)대비(Z*)	충남지역대비(Z*)
자체세입 비중	%	9.09	-0.570	-1.082	-0.409
지방세 비중		7.78	-0.512	-1.078	-0.406
1인당 지방세부담액	천원	592.7	0.116	-0.312	-0.238
의무지출비율	%	70.37	0.216	0.692	0.492
자본시설지출비율		34.45	0.506	0.753	0.133
사회복지비율		22.72	-0.663	-0.888	-0.004
행사축제경비비율		0.80	0.005	-0.093	-0.406
경상수지비율		68.58	-0.259	0.551	-0.260
관리채무비율		1.06	-0.481	-1.015	-1.161
공기업부채비율		0.37	-0.454	-0.604	-0.739

■ 지역발전분야

구분	단위	고유값	전국지자체대비(Z*)	시(市)대비(Z*)	충남지역대비(Z*)
1인당 지방소득세	천원	212.88	-0.051	0.029	-0.033
인구변화	명	-1,379	-0.283	-0.506	-0.702
취업특화도		0.103	0.149	-0.155	1.062
SOC 변화율	%	1.01	0.293	0.387	0.486
생산가능인구 대비 서비스업변화율	%(십만명)	11.85	-0.271	0.153	-0.447
생산가능인구 대비 제조업변화율	%(백만명)	0.16	0.093	0.309	-0.234
인구소멸지수	Z*	-1.62	-0.776	-1.547	-0.628
쇠퇴지수			0.122	-0.742	3.497
노령의존율	%	32.04	0.298	1.277	-0.074
고용민감도		2.294	0.666	0.410	0.458

2) 요약그래프

■ 개황통계

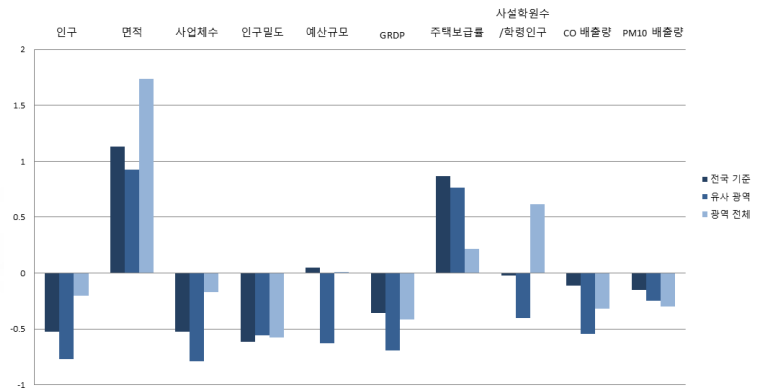

■ 자치행정분야

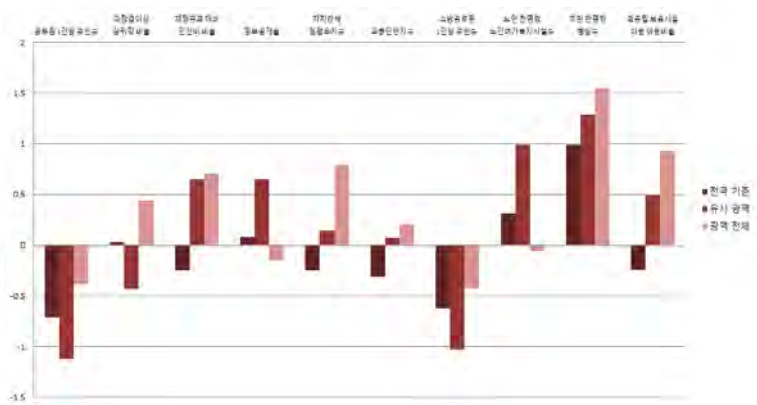
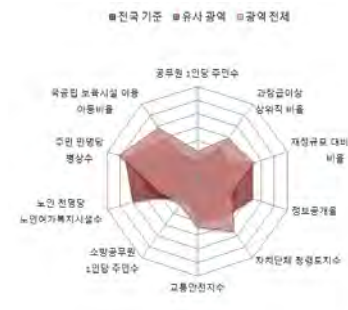

■ 지방재정분야

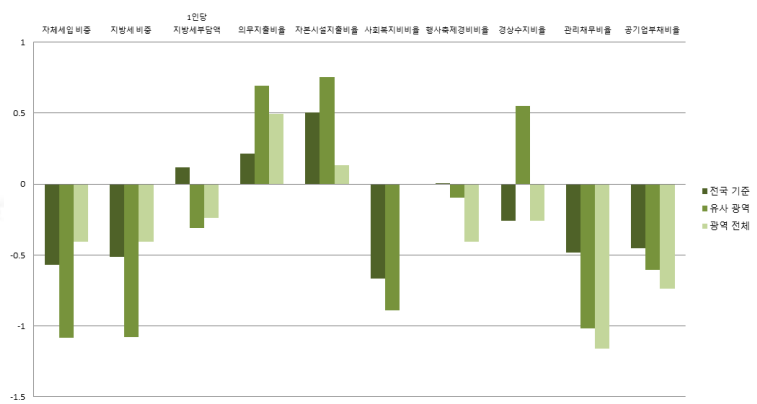
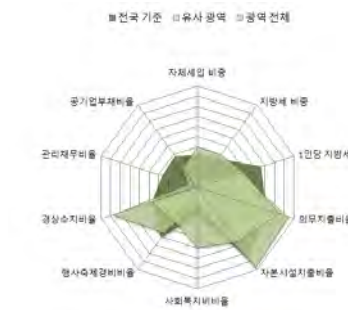

■ 지역발전분야

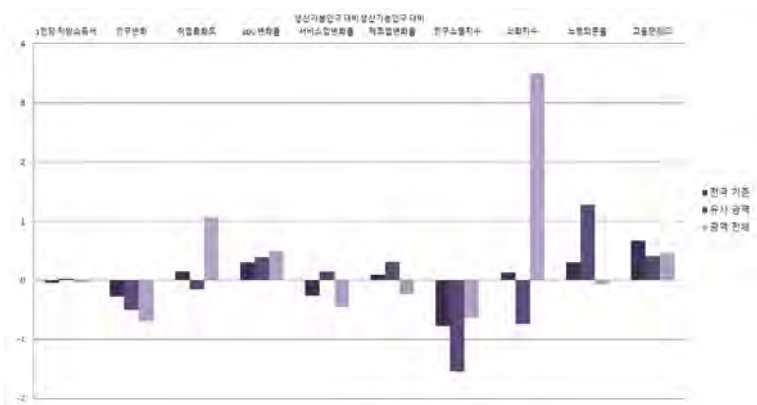
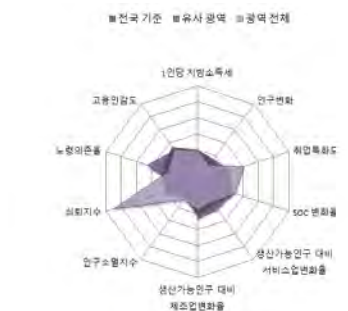

충청남도

12-4. 보령시

1) 지표

■ 개황통계

구분	단위	고유값	전국지자체대비(Z*)	시(市)대비(Z*)	충남지역대비(Z*)
인구	천명	103.87	-0.551	-0.795	-0.241
면적	km ²	573.78	0.368	0.124	0.139
사업체수	백개	86.56	-0.537	-0.797	-0.190
인구밀도	명	181	-0.607	-0.536	-0.370
예산규모	백억원	58.59	0.135	-0.558	0.126
GRDP	천억원	37.36	-0.277	-0.628	-0.346
주택보급률	%	112.20	0.657	0.583	-0.091
사설학원수/학령인구	개소(천명)	8.06	0.103	-0.198	0.918
CO 배출량	백톤	57.78	1.433	0.847	0.551
PM10 배출량	톤	705.71	0.144	-0.073	-0.084

■ 자치행정분야

구분	단위	고유값	전국지자체대비(Z*)	시(市)대비(Z*)	충남지역대비(Z*)
공무원 1인당 주민수	명	112	-0.698	-1.104	-0.359
과장급 이상 상위직 공무원 비율	%	5.72	-0.381	-0.958	-0.179
재정규모 대비 인건비 비율		12.58	-0.428	0.279	0.200
정보공개율		97.68	0.002	0.570	-0.233
자치단체 청렴도지수		7.35	-0.822	-0.523	-0.209
교통안전지수		80.85	0.426	0.664	1.198
소방공무원 1인당 주민수	명	727	-0.568	-0.975	-0.371
노인 천명당 노인여가복지시설수	개소	12.80	0.341	1.038	-0.011
주민 만명당 병상수	개수	126.31	-0.230	-0.285	-0.161
국공립보육시설이용아동 비율	%	8.54	-0.552	-0.175	0.155

■ 지방재정분야

구분	단위	고유값	전국지자체대비(Z*)	시(市)대비(Z*)	충남지역대비(Z*)
자체세입 비중	%	8.10	-0.670	-1.180	-0.532
지방세 비중		6.87	-0.617	-1.176	-0.525
1인당 지방세부담액	천원	563.9	0.053	-0.365	-0.366
의무지출비율	%	66.68	-0.014	0.458	0.245
자본시설지출비율		36.46	0.663	0.976	0.430
사회복지비비율		22.65	-0.668	-0.897	-0.020
행사축제경비비율		1.10	0.697	0.725	0.577
경상수지비율		71.17	-0.113	0.752	0.102
관리채무비율		6.04	0.921	0.131	0.091
공기업부채비율		24.52	-0.069	0.235	0.832

■ 지역발전분야

구분	단위	고유값	전국지자체대비(Z*)	시(市)대비(Z*)	충남지역대비(Z*)
1인당 지방소득세	천원	167.54	-0.163	-0.320	-0.362
인구변화	명	-918	-0.212	-0.455	-0.576
취업특화도		0.095	0.043	-0.222	0.738
SOC 변화율	%	-6.58	-1.033	-2.891	-0.445
생산가능인구 대비 서비스업변화율	%(십만명)	16.63	-0.096	0.489	-0.189
생산가능인구 대비 제조업변화율	%(백만명)	-0.07	-0.045	-0.604	-0.630
인구소멸지수	Z*	-1.05	-0.499	-1.220	-0.374
쇠퇴지수			-1.072	-2.270	-0.014
노령의존율	%	32.67	0.342	1.350	-0.027
고용민감도		2.446	0.754	0.508	0.554

2) 요약그래프

■ 개황통계

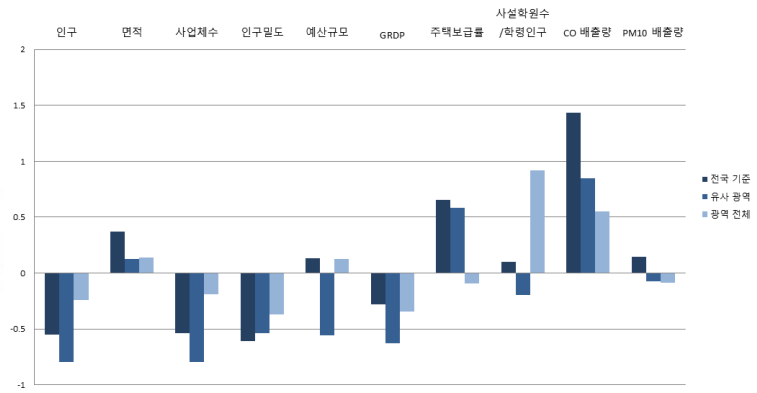
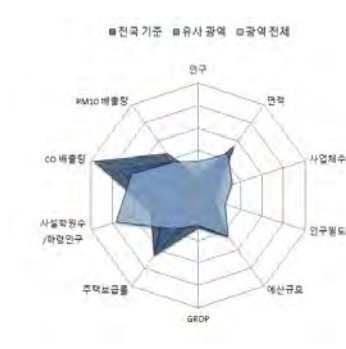

■ 자치행정분야

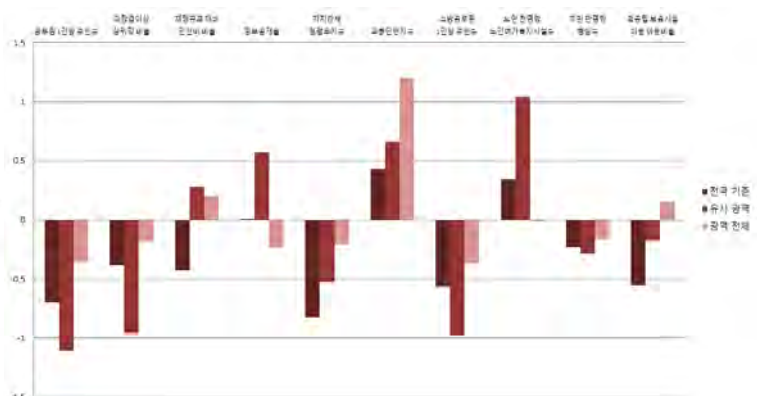
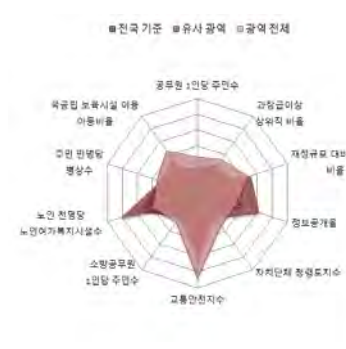

■ 지방재정분야

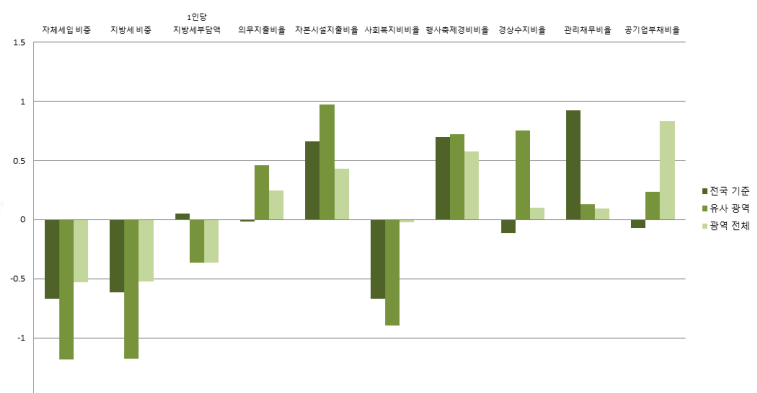
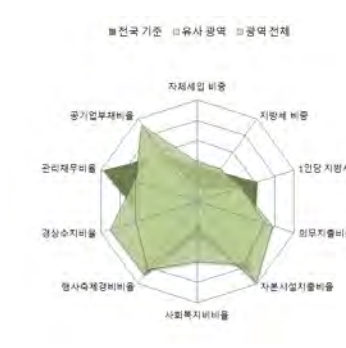

■ 지역발전분야

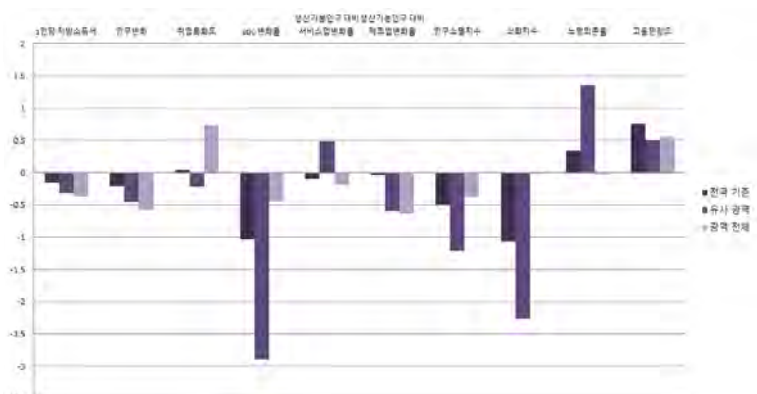
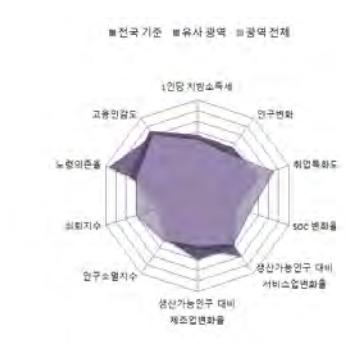

충청남도

12-5. 아산시

1) 지표

■ 개황통계

구분	단위	고유값	전국지자체대비(Z*)	시(市)대비(Z*)	충남지역대비(Z*)
인구	천명	302.93	0.355	-0.062	1.096
면적	km ²	542.24	0.285	0.037	-0.034
사업체수	백개	209.36	0.239	-0.127	0.913
인구밀도	명	559	-0.546	-0.405	1.085
예산규모	백억원	87.02	0.888	0.018	1.082
GRDP	천억원	244.06	2.712	1.660	2.165
주택보급률	%	103.02	-0.185	-0.148	-1.327
사설학원수/학령인구	개소(천명)	7.08	-0.222	-0.715	0.146
CO 배출량	백톤	32.26	0.356	-0.122	-0.052
PM10 배출량	톤	174.23	-0.120	-0.230	-0.280

■ 자치행정분야

구분	단위	고유값	전국지자체대비(Z*)	시(市)대비(Z*)	충남지역대비(Z*)
공무원 1인당 주민수	명	241	0.253	0.172	1.550
과장급 이상 상위직 공무원 비율	%	6.60	0.726	0.440	1.475
재정규모 대비 인건비 비율		10.89	-0.824	-0.533	-0.897
정보공개율		98.66	0.699	1.266	0.535
자치단체 청렴도지수		7.45	-0.560	-0.220	0.245
교통안전지수	%	76.32	-0.637	-0.194	-0.232
소방공무원 1인당 주민수		명	1,654	0.733	0.330
노인 천명당 노인여가복지시설수	개소	10.56	0.052	0.520	-0.558
주민 만명당 병상수	개수	113.19	-0.368	-0.464	-0.354
국공립보육시설이용아동 비율	%	3.51	-0.913	-0.944	-0.733

■ 지방재정분야

구분	단위	고유값	전국지자체대비(Z*)	시(市)대비(Z*)	충남지역대비(Z*)
자체세입 비중	%	29.51	1.500	0.949	2.128
지방세 비중		27.49	1.757	1.043	2.169
1인당 지방세부담액	천원	1,081.3	1.183	0.588	1.936
의무지출비율	%	64.91	-0.125	0.346	0.126
자본시설지출비율		32.05	0.318	0.488	-0.221
사회복지비비율		27.31	-0.361	-0.330	1.006
행사축제경비비율		0.40	-0.917	-1.185	-1.717
경상수지비율		78.12	0.281	1.291	1.071
관리채무비율		10.35	2.135	1.122	1.175
공기업부채비율		10.85	-0.287	-0.240	-0.057

■ 지역발전분야

구분	단위	고유값	전국지자체대비(Z*)	시(市)대비(Z*)	충남지역대비(Z*)
1인당 지방소득세	천원	528.86	0.730	2.458	2.259
인구변화	명	5,026	0.701	0.207	1.040
취업특화도	%	0.096	0.067	-0.207	0.810
SOC 변화율		1.35	0.353	0.536	0.529
생산가능인구 대비 서비스업변화율	%(십만명)	2.25	-0.622	-0.521	-0.964
생산가능인구 대비 제조업변화율	%(백만명)	0.37	0.218	1.141	0.127
인구소멸지수	Z*	3.68	1.775	1.458	1.715
쇠퇴지수			1.804	0.478	5.483
노령의존율	%	16.23	-0.796	-0.533	-1.265
고용민감도		3.597	1.417	1.247	1.275

2) 요약그래프

■ 개황통계

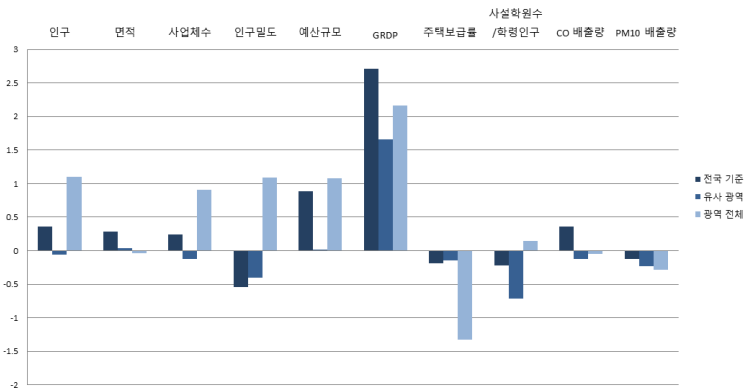

■ 자치행정분야

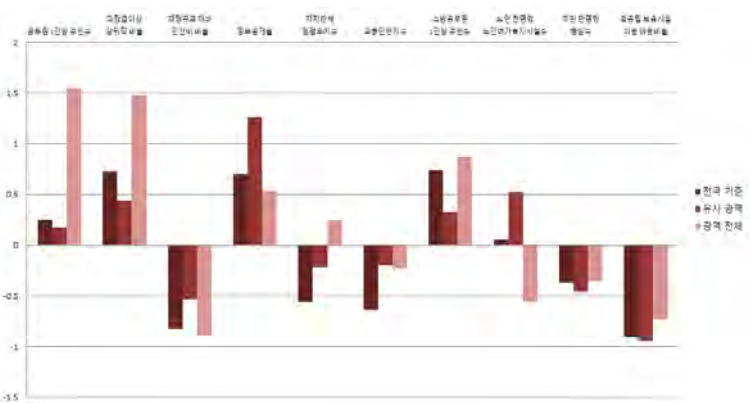
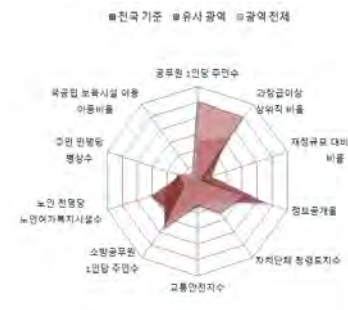

■ 지방재정분야

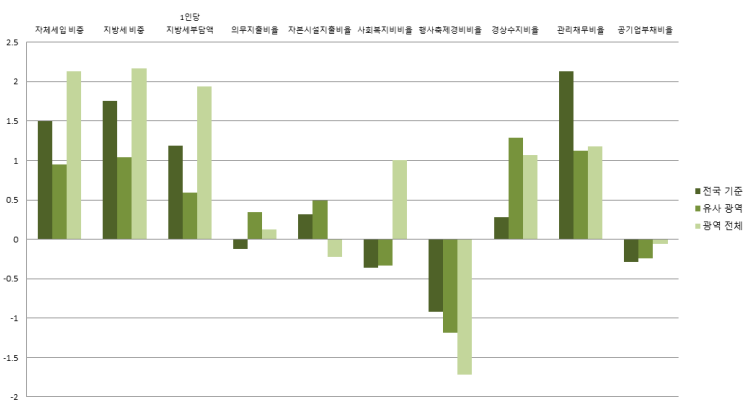

■ 지역발전분야

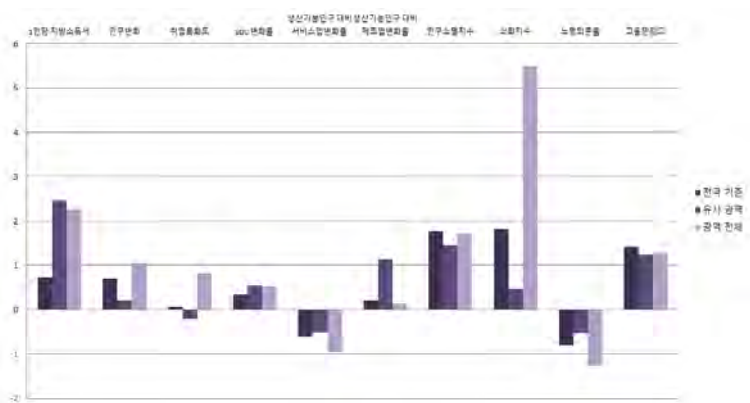
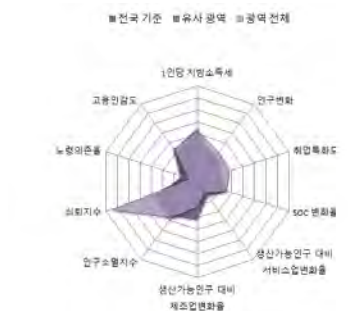

충청남도

12-6. 서산시

1) 지표

■ 개황통계

구분	단위	고유값	전국지자체대비(Z*)	시(市)대비(Z*)	충남지역대비(Z*)
인구	천명	170.79	-0.246	-0.548	0.208
면적	km ²	741.21	0.808	0.587	1.059
사업체수	백개	121.28	-0.317	-0.608	0.122
인구밀도	명	230	-0.599	-0.519	-0.180
예산규모	백억원	65.83	0.326	-0.411	0.370
GRDP	천억원	113.22	0.820	0.212	0.576
주택보급률	%	118.79	1.262	1.107	0.797
사설학원수/학령인구	개소(천명)	6.74	-0.333	-0.892	-0.119
CO 배출량	백톤	43.72	0.840	0.314	0.219
PM10 배출량	톤	334.32	-0.041	-0.183	-0.221

■ 자치행정분야

구분	단위	고유값	전국지자체대비(Z*)	시(市)대비(Z*)	충남지역대비(Z*)
공무원 1인당 주민수	명	161	-0.340	-0.623	0.360
과장급 이상 상위직 공무원 비율	%	5.86	-0.205	-0.735	0.084
재정규모 대비 인건비 비율		11.20	-0.751	-0.384	-0.696
정보공개율		97.88	0.144	0.712	-0.076
자치단체 청렴도지수		7.43	-0.612	-0.281	0.154
교통안전지수		73.26	-1.356	-0.774	-1.198
소방공무원 1인당 주민수	명	1,149	0.024	-0.381	0.196
노인 천명당 노인여가복지시설수	개소	10.12	-0.004	0.418	-0.665
주민 만명당 병상수	개수	68.39	-0.841	-1.074	-1.013
국공립보육시설이용아동 비율	%	1.48	-1.059	-1.254	-1.091

■ 지방재정분야

구분	단위	고유값	전국지자체대비(Z*)	시(市)대비(Z*)	충남지역대비(Z*)
자체세입 비중	%	18.03	0.336	-0.193	0.702
지방세 비중		16.74	0.519	-0.114	0.764
1인당 지방세부담액	천원	948.7	0.893	0.344	1.346
의무지출비율	%	63.99	-0.182	0.287	0.064
자본시설지출비율		24.72	-0.257	-0.323	-1.304
사회복지비비율		24.42	-0.551	-0.681	0.370
행사축제경비비율		0.65	-0.341	-0.503	-0.898
경상수지비율		63.40	-0.553	0.149	-0.982
관리채무비율		5.06	0.645	-0.094	-0.155
공기업부채비율		19.70	-0.146	0.068	0.519

■ 지역발전분야

구분	단위	고유값	전국지자체대비(Z*)	시(市)대비(Z*)	충남지역대비(Z*)
1인당 지방소득세	천원	470.81	0.587	2.012	1.838
인구변화	명	571	0.017	-0.289	-0.171
취업특화도		0.098	0.084	-0.196	0.864
SOC 변화율	%	1.21	0.329	0.477	0.512
생산가능인구 대비 서비스업변화율	%(십만명)	10.73	-0.312	0.075	-0.507
생산가능인구 대비 제조업변화율	%(백만명)	0.54	0.322	1.829	0.425
인구소멸지수	Z*	1.88	0.908	0.437	0.918
쇠퇴지수			0.259	-0.741	2.543
노령의존율	%	23.58	-0.288	0.308	-0.712
고용민감도		2.056	0.529	0.257	0.309

2) 요약그래프

■ 개황통계

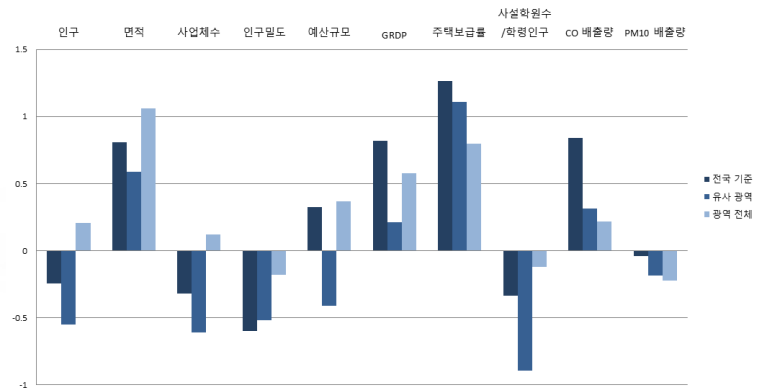
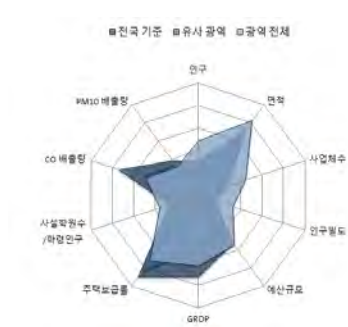

■ 자치행정분야

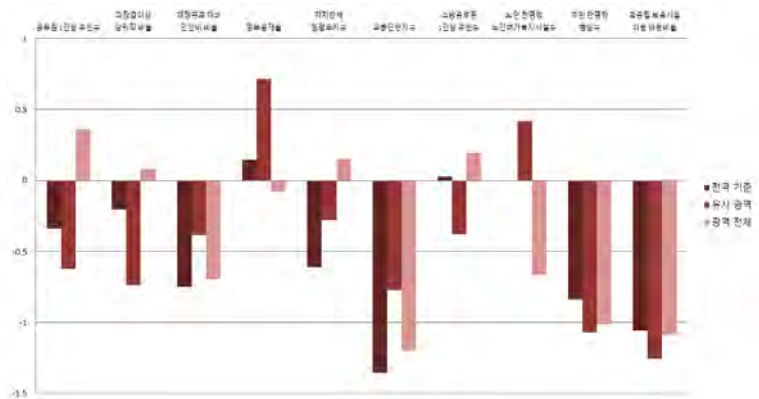

■ 지방재정분야

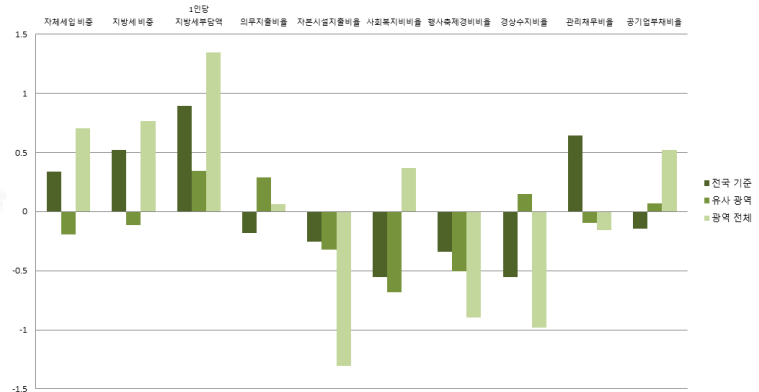

■ 지역발전분야

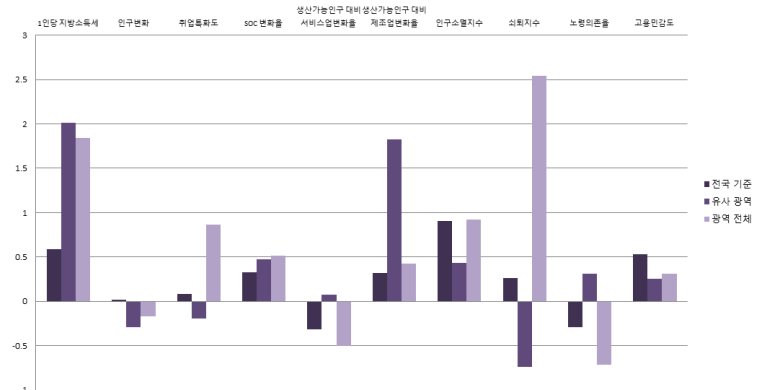

충청남도

12-7. 논산시

1) 지표

■ 개황통계

구분	단위	고유값	전국지자체대비(Z*)	시(市)대비(Z*)	충남지역대비(Z*)
인구	천명	123.21	-0.463	-0.723	-0.111
면적	km ²	554.75	0.318	0.071	0.035
사업체수	백개	104.02	-0.426	-0.702	-0.033
인구밀도	명	222	-0.600	-0.522	-0.212
예산규모	백억원	61.64	0.216	-0.496	0.229
GRDP	천억원	32.19	-0.352	-0.686	-0.409
주택보급률	%	114.00	0.823	0.726	0.151
사설학원수/학령인구	개소(천명)	6.40	-0.448	-1.075	-0.391
CO 배출량	백톤	21.22	-0.110	-0.541	-0.313
PM10 배출량	톤	123.00	-0.146	-0.245	-0.299

■ 자치행정분야

구분	단위	고유값	전국지자체대비(Z*)	시(市)대비(Z*)	충남지역대비(Z*)
공무원 1인당 주민수	명	132	-0.551	-0.905	-0.062
과장급 이상 상위직 공무원 비율	%	6.52	0.626	0.313	1.324
재정규모 대비 인건비 비율		11.81	-0.608	-0.091	-0.300
정보공개율		97.78	0.073	0.641	-0.155
자치단체 청렴도지수		6.93	-1.924	-1.795	-2.117
교통안전지수		75.68	-0.788	-0.315	-0.434
소방공무원 1인당 주민수	명	714	-0.587	-0.994	-0.389
노인 천명당 노인여가복지시설수	개소	13.98	0.493	1.311	0.277
주민 만명당 병상수	개수	269.86	1.284	1.669	1.950
국공립보육시설이용아동 비율	%	6.18	-0.722	-0.536	-0.261

■ 지방재정분야

구분	단위	고유값	전국지자체대비(Z*)	시(市)대비(Z*)	충남지역대비(Z*)
자체세입 비중	%	8.51	-0.628	-1.140	-0.481
지방세 비중		7.29	-0.569	-1.131	-0.470
1인당 지방세부담액	천원	464.0	-0.165	-0.549	-0.811
의무지출비율	%	59.74	-0.448	0.018	-0.220
자본시설지출비율		24.18	-0.299	-0.383	-1.384
사회복지비비율		26.88	-0.390	-0.382	0.911
행사축제경비비율		0.97	0.397	0.371	0.151
경상수지비율		68.18	-0.282	0.520	-0.315
관리채무비율		6.55	1.065	0.248	0.219
공기업부채비율		12.13	-0.267	-0.195	0.026

■ 지역발전분야

구분	단위	고유값	전국지자체대비(Z*)	시(市)대비(Z*)	충남지역대비(Z*)
1인당 지방소득세	천원	98.52	-0.334	-0.851	-0.862
인구변화	명	-1,093	-0.239	-0.474	-0.624
취업특화도		0.069	-0.301	-0.442	-0.316
SOC 변화율	%	3.09	0.656	1.285	0.742
생산가능인구 대비 서비스업변화율	%(십만명)	8.51	-0.393	-0.081	-0.627
생산가능인구 대비 제조업변화율	%(백만명)	-0.13	-0.082	-0.846	-0.735
인구소멸지수	Z*	-0.56	-0.267	-0.948	-0.161
쇠퇴지수			-2.755	-4.245	-1.745
노령의존율	%	34.00	0.434	1.502	0.074
고용민감도		-0.028	-0.673	-1.083	-0.998

2) 요약그래프

■ 개황통계

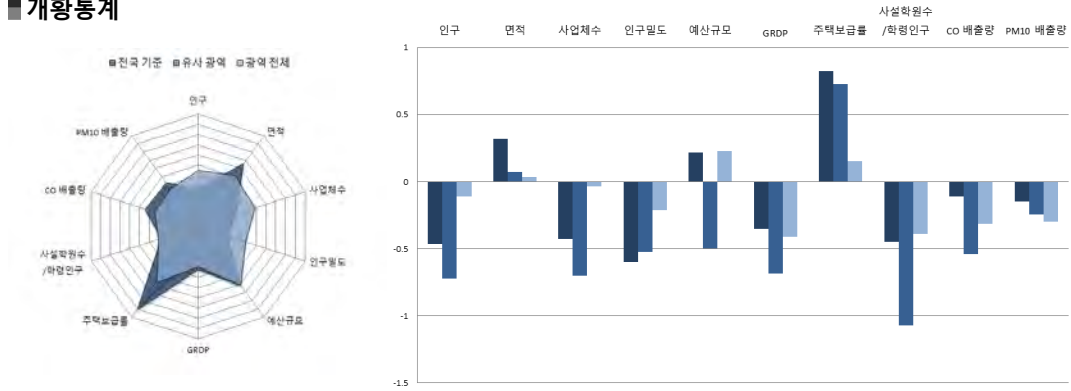

■ 자치행정분야

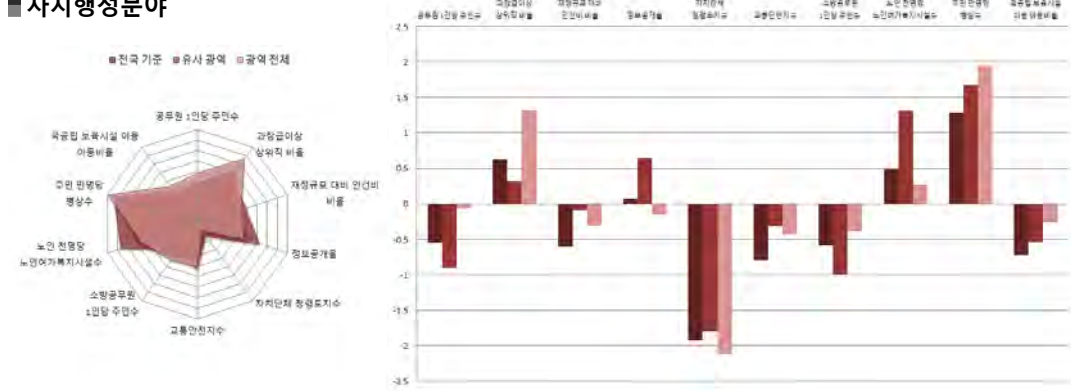

■ 지방재정분야

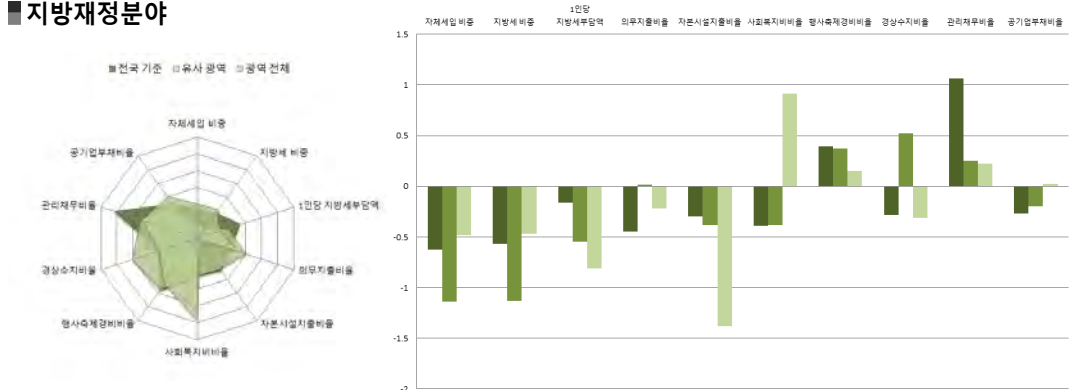

■ 지역발전분야

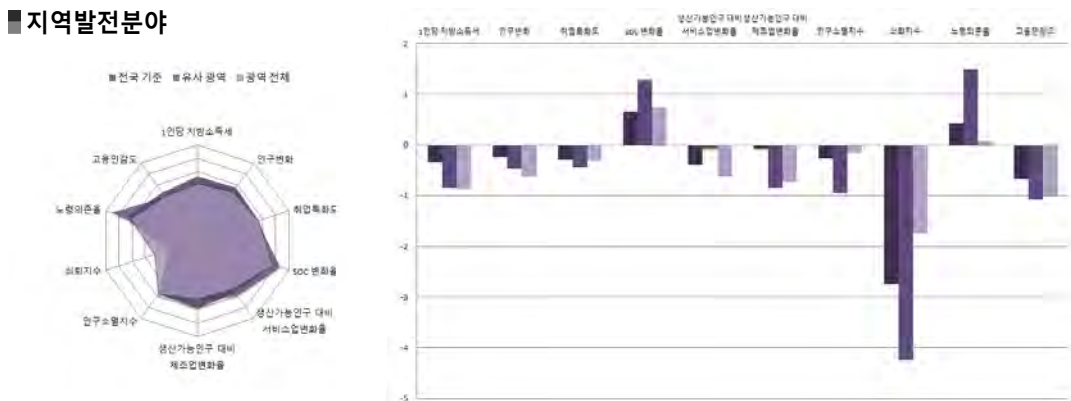

충청남도

12-8. 계룡시

1) 지표

■ 개황통계

구분	단위	고유값	전국지자체대비(Z*)	시(市)대비(Z*)	충남지역대비(Z*)
인구	천명	42.63	-0.830	-1.020	-0.653
면적	km ²	60.72	-0.981	-1.296	-2.678
사업체수	백개	21.32	-0.949	-1.153	-0.776
인구밀도	명	702	-0.523	-0.355	1.638
예산규모	백억원	14.24	-1.040	-1.456	-1.365
GRDP	천억원	7.74	-0.706	-0.956	-0.706
주택보급률	%	103.00	-0.187	-0.149	-1.330
사설학원수/학령인구	개소(천명)	5.58	-0.718	-1.504	-1.033
CO 배출량	백톤	2.89	-0.883	-1.237	-0.746
PM10 배출량	톤	10.74	-0.202	-0.278	-0.341

■ 자치행정분야

구분	단위	고유값	전국지자체대비(Z*)	시(市)대비(Z*)	충남지역대비(Z*)
공무원 1인당 주민수	명	125	-0.601	-0.973	-0.163
과장급 이상 상위직 공무원 비율	%	6.71	0.865	0.615	1.682
재정규모 대비 인건비 비율		16.45	0.479	2.138	2.713
정보공개율		99.27	1.134	1.699	1.014
자치단체 청렴도지수		7.33	-0.874	-0.583	-0.300
교통안전지수		85.24	1.457	1.495	2.583
소방공무원 1인당 주민수		명	3,210	2.918	2.521
노인 천명당 노인여가복지시설수	개소	6.25	-0.502	-0.477	-1.610
주민 만명당 병상수	개수	67.32	-0.852	-1.089	-1.028
국공립보육시설이용아동 비율	%	4.07	-0.873	-0.858	-0.634

■ 지방재정분야

구분	단위	고유값	전국지자체대비(Z*)	시(市)대비(Z*)	충남지역대비(Z*)
자체세입 비중	%	10.34	-0.443	-0.958	-0.253
지방세 비중		9.39	-0.327	-0.905	-0.196
1인당 지방세부담액	천원	408.7	-0.285	-0.651	-1.057
의무지출비율	%	64.66	-0.140	0.330	0.109
자본시설지출비율		34.49	0.509	0.758	0.139
사회복지비율		22.03	-0.709	-0.972	-0.156
행사축제경비비율		1.47	1.550	1.735	1.790
경상수지비율		75.99	0.160	1.125	0.774
관리채무비율		15.32	3.534	2.265	2.424
공기업부채비율		24.30	-0.073	0.228	0.818

■ 지역발전분야

구분	단위	고유값	전국지자체대비(Z*)	시(市)대비(Z*)	충남지역대비(Z*)
1인당 지방소득세	천원	118.12	-0.285	-0.700	-0.720
인구변화	명	871	0.063	-0.256	-0.090
취업특화도		0.100	0.119	-0.174	0.970
SOC 변화율	%	0.82	0.260	0.307	0.464
생산가능인구 대비 서비스업변화율	%(십만명)	62.71	1.590	3.723	2.292
생산가능인구 대비 제조업변화율	%(백만명)	-0.98	-0.594	-4.247	-2.209
인구소멸지수	Z*	2.91	1.404	1.021	1.374
쇠퇴지수			-3.084	-4.057	-3.355
노령의존율	%	12.10	-1.082	-1.006	-1.577
고용민감도		3.957	1.625	1.479	1.501

2) 요약그래프

■ 개황통계

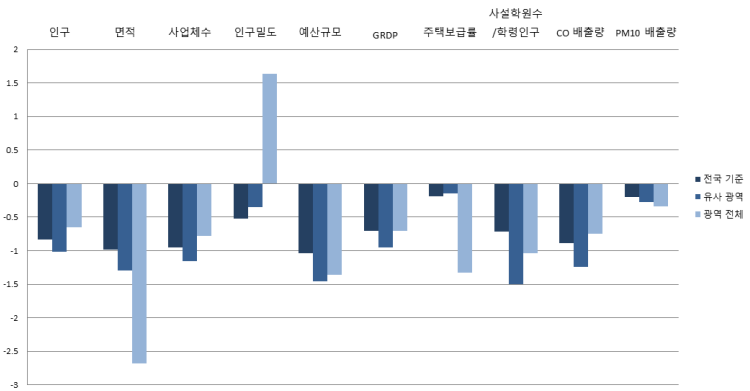
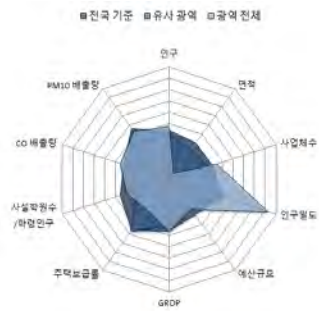

■ 자치행정분야

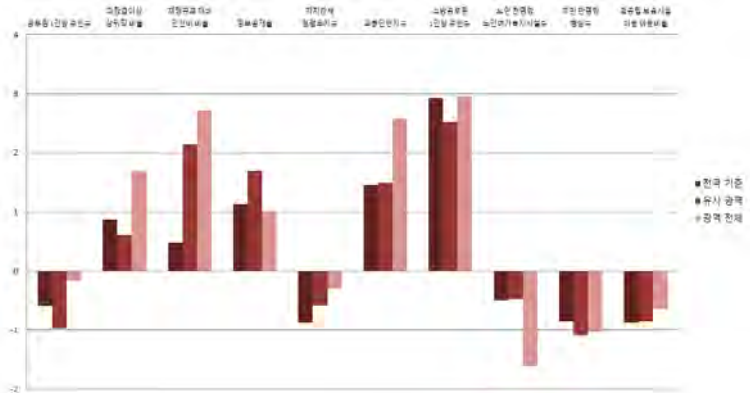

■ 지방재정분야

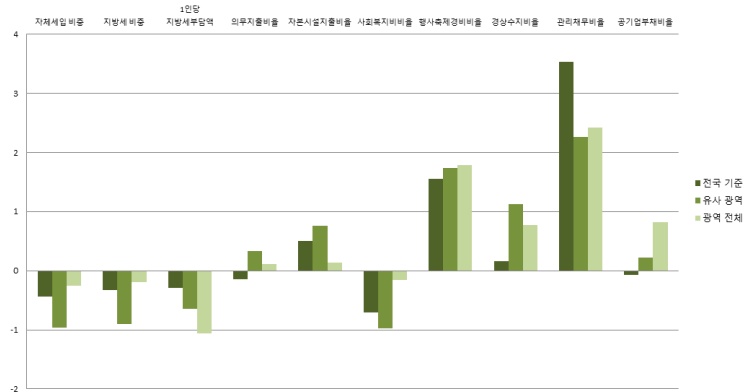
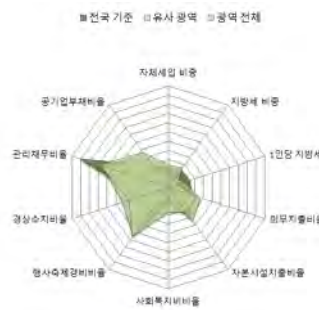

■ 지역발전분야

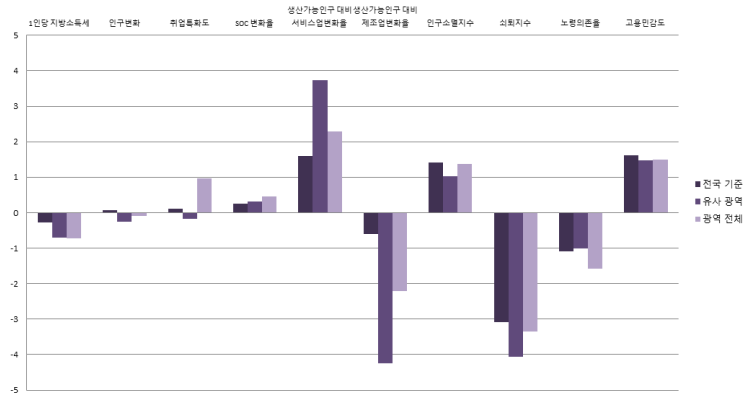
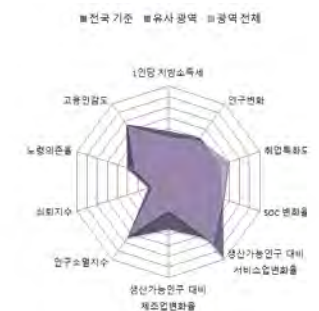

충청남도

12-9. 당진시

1) 지표

■ 개황통계

구분	단위	고유값	전국지자체대비(Z*)	시(市)대비(Z*)	충남지역대비(Z*)
인구	천명	166.63	-0.265	-0.563	0.180
면적	km ²	704.26	0.711	0.485	0.856
사업체수	백개	122.79	-0.308	-0.599	0.135
인구밀도	명	237	-0.598	-0.517	-0.156
예산규모	백억원	68.21	0.390	-0.363	0.450
GRDP	천억원	128.17	1.036	0.377	0.757
주택보급률	%	106.70	0.153	0.145	-0.832
사설학원수/학령인구	개소(천명)	7.57	-0.058	-0.454	0.535
CO 배출량	백톤	170.24	6.178	5.119	3.210
PM10 배출량	톤	10,650.94	5.084	2.855	3.595

■ 자치행정분야

구분	단위	고유값	전국지자체대비(Z*)	시(市)대비(Z*)	충남지역대비(Z*)
공무원 1인당 주민수	명	177	-0.219	-0.461	0.603
과장급 이상 상위직 공무원 비율	%	6.16	0.172	-0.259	0.648
재정규모 대비 인건비 비율		10.45	-0.927	-0.745	-1.183
정보공개율		96.85	-0.589	-0.019	-0.884
자치단체 청렴도지수		7.63	-0.087	0.325	1.063
교통안전지수	%	76.87	-0.508	-0.090	-0.059
소방공무원 1인당 주민수		명	922	-0.295	-0.700
노인 천명당 노인여가복지시설수	개소	9.48	-0.087	0.270	-0.821
주민 만명당 병상수	개수	72.14	-0.801	-1.023	-0.958
국공립보육시설이용아동 비율	%	5.71	-0.755	-0.608	-0.344

■ 지방재정분야

구분	단위	고유값	전국지자체대비(Z*)	시(市)대비(Z*)	충남지역대비(Z*)
자체세입 비중	%	20.14	0.550	0.017	0.964
지방세 비중		18.59	0.732	0.085	1.006
1인당 지방세부담액	천원	1,080.8	1.182	0.587	1.933
의무지출비율	%	64.17	-0.171	0.299	0.076
자본시설지출비율		29.88	0.148	0.248	-0.542
사회복지비율		21.30	-0.757	-1.061	-0.317
행사축제경비비율		0.98	0.420	0.398	0.184
경상수지비율		58.26	-0.844	-0.250	-1.699
관리채무비율		6.31	0.997	0.193	0.159
공기업부채비율		10.39	-0.294	-0.256	-0.087

■ 지역발전분야

구분	단위	고유값	전국지자체대비(Z*)	시(市)대비(Z*)	충남지역대비(Z*)
1인당 지방소득세	천원	394.91	0.399	1.428	1.288
인구변화	명	1,446	0.151	-0.192	0.067
취업특화도	%	0.073	-0.244	-0.405	-0.141
SOC 변화율		-5.58	-0.859	-2.459	-0.323
생산가능인구 대비 서비스업변화율	%(십만명)	7.08	-0.446	-0.182	-0.704
생산가능인구 대비 제조업변화율	%(백만명)	0.12	0.067	0.140	-0.307
인구소멸지수	Z*	2.80	1.351	0.959	1.326
쇠퇴지수			-1.649	-2.943	-0.625
노령의존율	%	24.00	-0.258	0.357	-0.680
고용민감도		-0.729	-1.077	-1.533	-1.437

2) 요약그래프

■ 개황통계

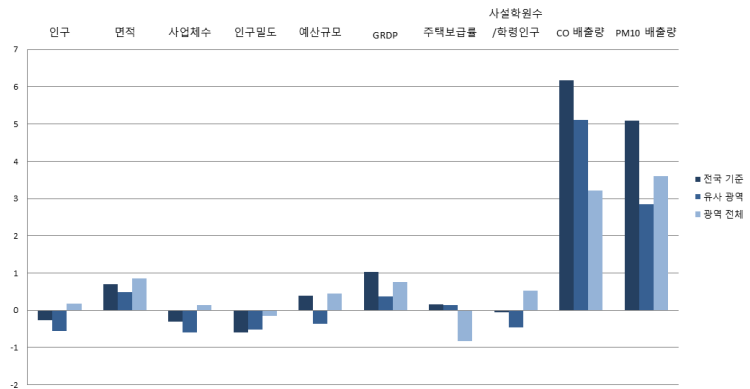

■ 자치행정분야

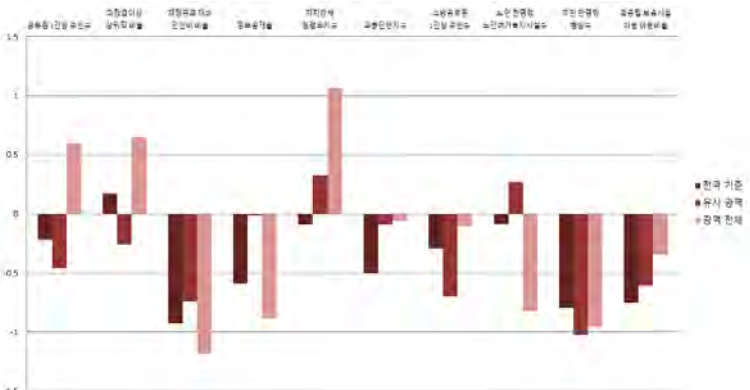
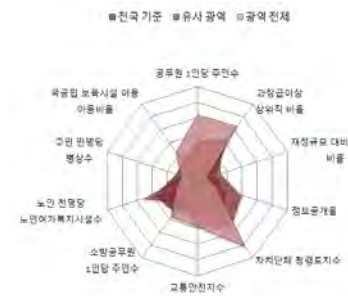

■ 지방재정분야

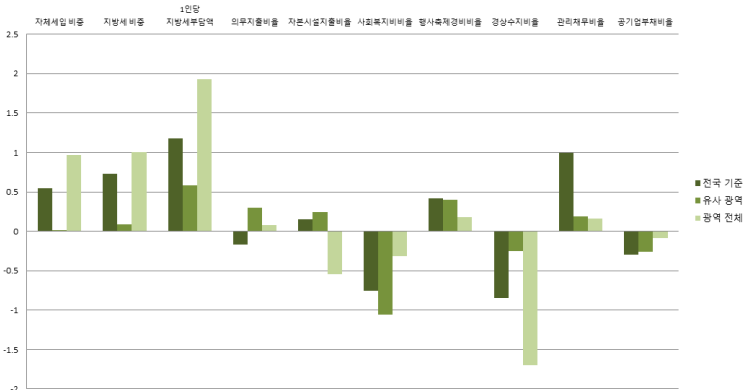

■ 지역발전분야

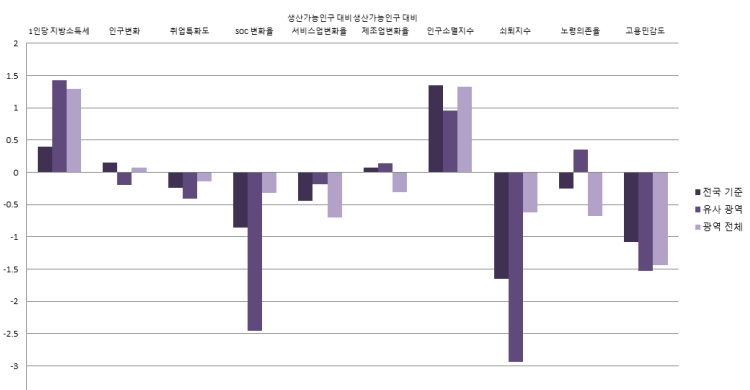
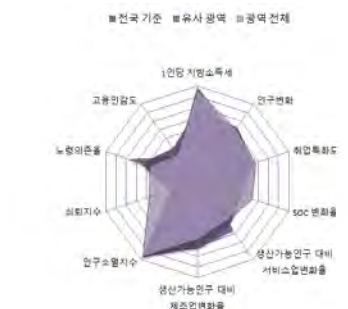

충청남도

12-10. 금산군

1) 지표

■ 개황통계

구분	단위	고유값	전국지자체대비(Z*)	군(郡)대비(Z*)	충남지역대비(Z*)
인구	천명	54.61	-0.776	0.014	-0.572
면적	km ²	577.18	0.377	-0.305	0.158
사업체수	백개	56.04	-0.730	0.448	-0.464
인구밀도	명	95	-0.621	-0.080	-0.704
예산규모	백억원	34.16	-0.512	-0.188	-0.695
GRDP	천억원	20.50	-0.521	0.185	-0.551
주택보급률	%	114.70	0.887	0.500	0.246
사설학원수/학령인구	개소(천명)	4.72	-1.006	-0.732	-1.718
CO 배출량	백톤	9.95	-0.585	-0.096	-0.579
PM10 배출량	톤	48.24	-0.183	-0.262	-0.327

■ 자치행정분야

구분	단위	고유값	전국지자체대비(Z*)	군(郡)대비(Z*)	충남지역대비(Z*)
공무원 1인당 주민수	명	88	-0.877	0.102	-0.718
과장급 이상 상위직 공무원 비율	%	5.43	-0.747	-0.216	-0.724
재정규모 대비 인건비 비율		13.10	-0.306	0.312	0.538
정보공개율		99.62	1.383	1.502	1.288
자치단체 청렴도지수		7.41	-0.665	-0.452	0.064
교통안전지수	%	79.90	0.203	-0.356	0.898
소방공무원 1인당 주민수		명	523	-0.856	-0.187
노인 천명당 노인여가복지시설수	개소	16.78	0.853	-0.209	0.961
주민 만명당 병상수	개수	137.15	-0.116	-0.027	-0.002
국공립보육시설이용아동 비율	%	20.25	0.289	-0.035	2.222

■ 지방재정분야

구분	단위	고유값	전국지자체대비(Z*)	군(郡)대비(Z*)	충남지역대비(Z*)
자체세입 비중	%	9.50	-0.528	0.600	-0.358
지방세 비중		8.42	-0.439	0.676	-0.322
1인당 지방세부담액	천원	685.1	0.318	0.269	0.173
의무지출비율	%	16.99	-3.117	-3.947	-3.086
자본시설지출비율		33.36	0.420	-1.106	-0.028
사회복지비율		22.07	-0.706	0.740	-0.147
행사축제경비비율		0.38	-0.963	-1.656	-1.783
경상수지비율		75.71	0.144	0.767	0.735
관리채무비율		5.19	0.682	1.345	-0.123
공기업부채비율		0.23	-0.456	-0.393	-0.748

■ 지역발전분야

구분	단위	고유값	전국지자체대비(Z*)	군(郡)대비(Z*)	충남지역대비(Z*)
1인당 지방소득세	천원	224.45	-0.022	0.732	0.051
인구변화	명	-286	-0.115	-0.179	-0.405
취업특화도		0.031	-0.814	-1.231	-1.891
SOC 변화율	%	-4.38	-0.649	-0.370	-0.175
생산가능인구 대비 서비스업변화율	%(십만명)	8.47	-0.395	-0.814	-0.629
생산가능인구 대비 제조업변화율	%(백만명)	1.00	0.600	0.364	1.224
인구소멸지수	Z*	-1.41	-0.676	-0.111	-0.536
쇠퇴지수			-2.938	-0.751	-3.238
노령의존율	%	41.87	0.980	-0.036	0.667
고용민감도		1.615	0.275	0.423	0.033

2) 요약그래프

■ 개황통계

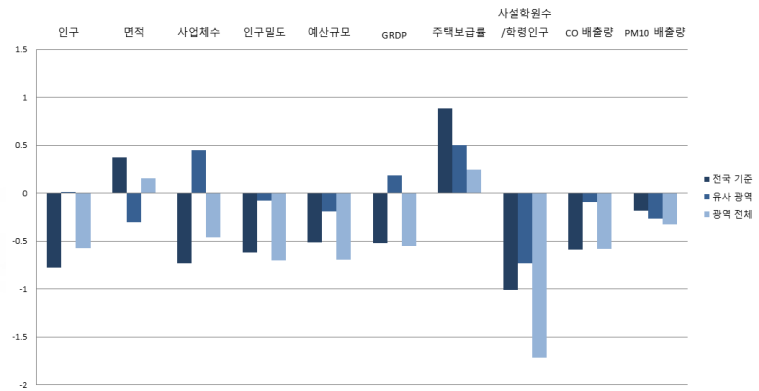

■ 자치행정분야

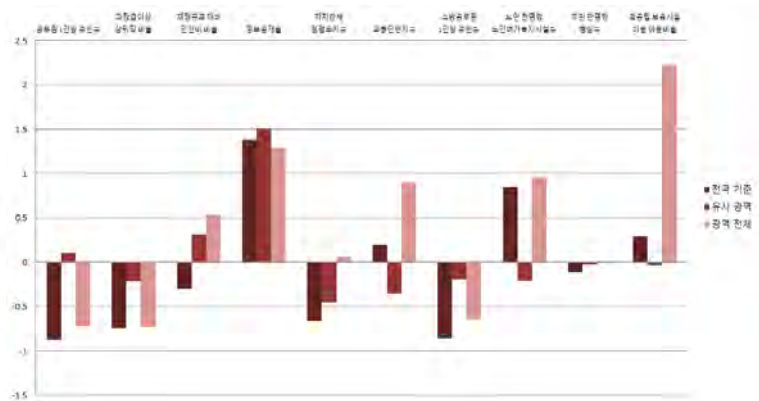

■ 지방재정분야

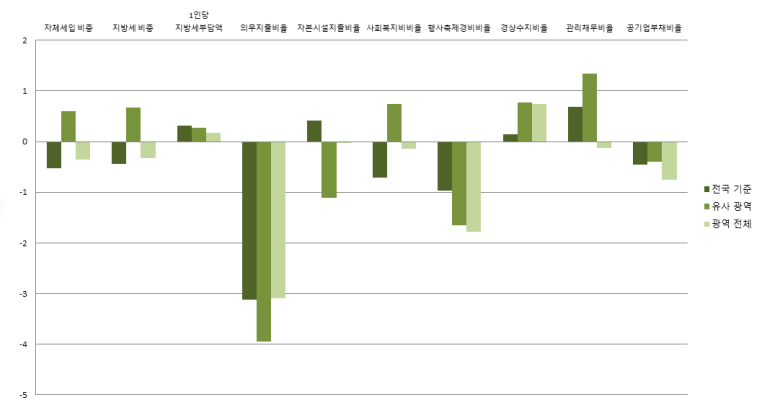
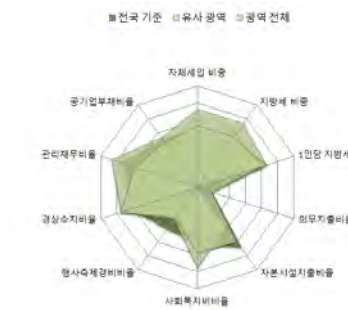

■ 지역발전분야

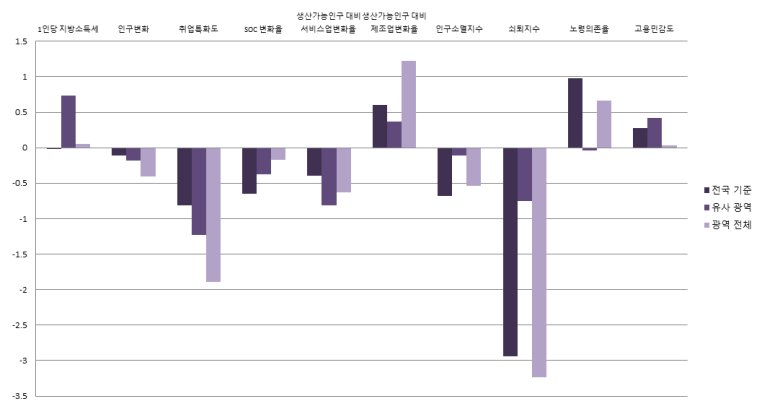

충청남도

12-11. 부여군

1) 지표

■ 개황통계

구분	단위	고유값	전국지자체대비(Z*)	군(郡)대비(Z*)	충남지역대비(Z*)
인구	천명	70.19	-0.705	0.449	-0.468
면적	km ²	624.53	0.501	-0.147	0.418
사업체수	백개	49.19	-0.773	0.192	-0.526
인구밀도	명	112	-0.618	0.086	-0.635
예산규모	백억원	42.34	-0.296	0.697	-0.420
GRDP	천억원	17.89	-0.559	0.054	-0.583
주택보급률	%	117.18	1.115	0.715	0.580
사설학원수/학령인구	개소(천명)	5.88	-0.621	-0.072	-0.802
CO 배출량	백톤	9.90	-0.587	-0.099	-0.581
PM10 배출량	톤	55.37	-0.179	-0.243	-0.324

■ 자치행정분야

구분	단위	고유값	전국지자체대비(Z*)	군(郡)대비(Z*)	충남지역대비(Z*)
공무원 1인당 주민수	명	89	-0.867	0.135	-0.698
과장급 이상 상위직 공무원 비율	%	5.36	-0.835	-0.361	-0.856
재정규모 대비 인건비 비율		11.36	-0.714	-0.809	-0.592
정보공개율		98.36	0.486	0.191	0.300
자치단체 청렴도지수		7.51	-0.402	-0.185	0.518
교통안전지수		72.55	-1.523	-2.823	-1.422
소방공무원 1인당 주민수	명	583	-0.771	0.073	-0.564
노인 천명당 노인여가복지시설수	개소	17.11	0.896	-0.154	1.041
주민 만명당 병상수	개수	173.96	0.272	0.343	0.540
국공립보육시설이용아동 비율	%	1.03	-1.091	-1.147	-1.170

■ 지방재정분야

구분	단위	고유값	전국지자체대비(Z*)	군(郡)대비(Z*)	충남지역대비(Z*)
자체세입 비중	%	5.11	-0.973	-0.393	-0.903
지방세 비중		4.02	-0.945	-0.386	-0.897
1인당 지방세부담액	천원	400.6	-0.303	-0.432	-1.093
의무지출비율	%	87.42	1.281	2.434	1.635
자본시설지출비율		40.02	0.942	-0.053	0.956
사회복지비비율		20.49	-0.810	0.374	-0.495
행사축제경비비율		1.32	1.204	0.623	1.298
경상수지비율		65.93	-0.410	-0.240	-0.629
관리채무비율		3.66	0.251	0.686	-0.507
공기업부채비율		1.00	-0.444	-0.361	-0.698

■ 지역발전분야

구분	단위	고유값	전국지자체대비(Z*)	군(郡)대비(Z*)	충남지역대비(Z*)
1인당 지방소득세	천원	103.31	-0.322	-0.404	-0.827
인구변화	명	-981	-0.222	-0.408	-0.594
취업특화도		0.047	-0.598	-0.559	-1.228
SOC 변화율	%	0.35	0.178	0.156	0.406
생산가능인구 대비 서비스업변화율	%(십만명)	23.57	0.158	-0.393	0.184
생산가능인구 대비 제조업변화율	%(백만명)	0.18	0.109	0.068	-0.188
인구소멸지수	Z*	-2.05	-0.981	-0.454	-0.816
쇠퇴지수			-2.107	1.759	-1.363
노령의존율	%	47.45	1.366	0.421	1.088
고용민감도		0.570	-0.328	-0.124	-0.622

2) 요약그래프

■ 개황통계

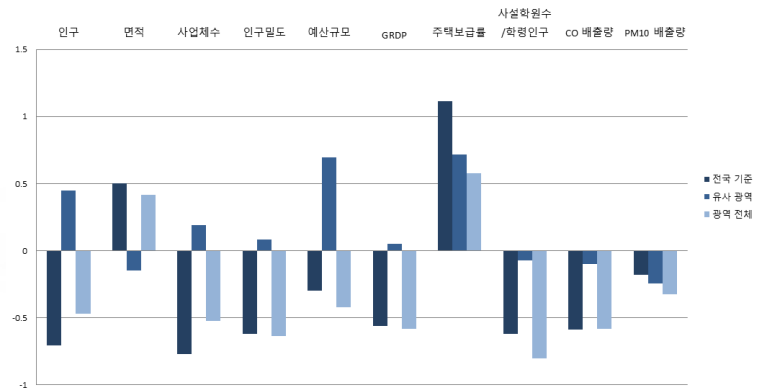
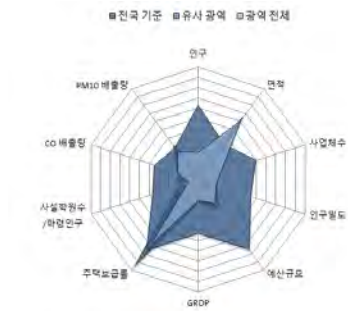

■ 자치행정분야

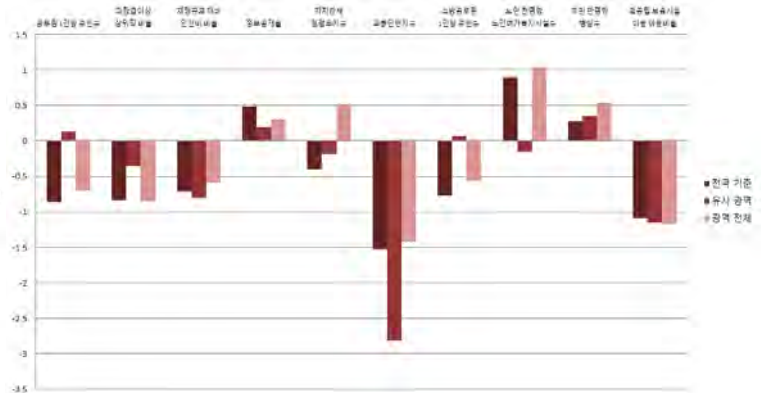
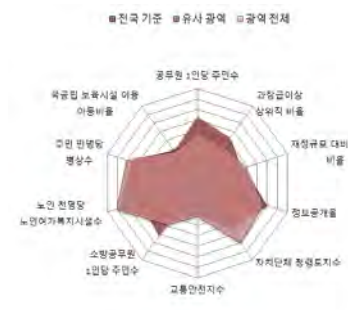

■ 지방재정분야

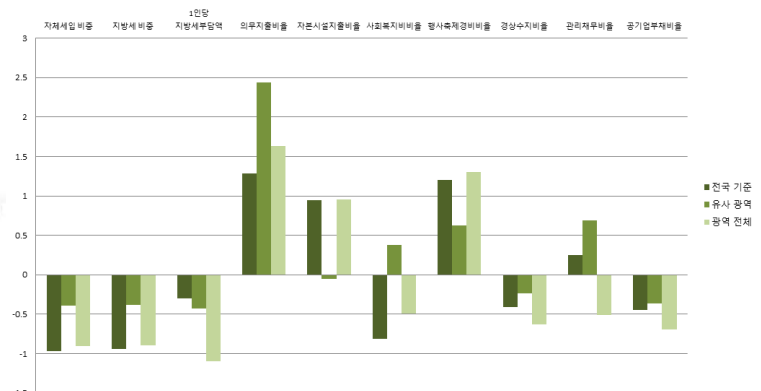

■ 지역발전분야

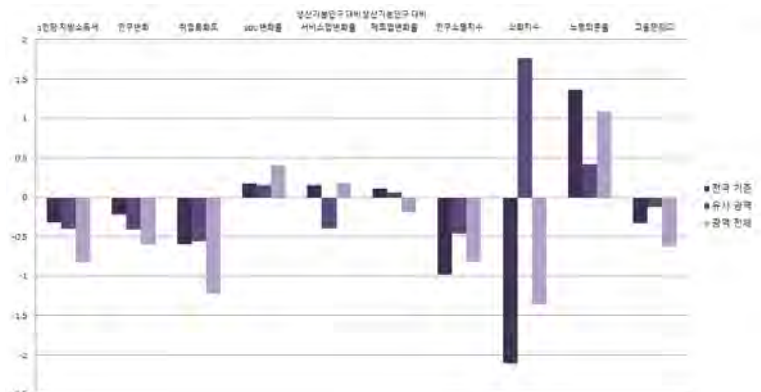
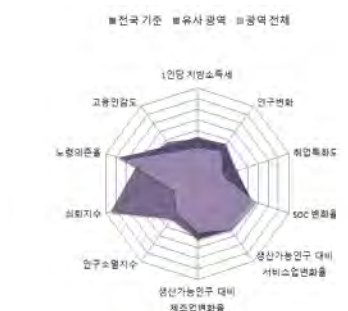

충청남도

12-12. 서천군

1) 지표

■ 개황통계

구분	단위	고유값	전국지자체대비(Z*)	군(郡)대비(Z*)	충남지역대비(Z*)
인구	천명	56.01	-0.769	0.054	-0.563
면적	km ²	365.62	-0.179	-1.006	-1.004
사업체수	백개	46.22	-0.792	0.081	-0.553
인구밀도	명	153	-0.611	0.466	-0.478
예산규모	백억원	35.53	-0.476	-0.039	-0.649
GRDP	천억원	18.08	-0.556	0.064	-0.580
주택보급률	%	124.00	1.741	1.308	1.498
사설학원수/학령인구	개소(천명)	8.23	0.160	1.266	1.054
CO 배출량	백톤	13.34	-0.442	0.111	-0.499
PM10 배출량	톤	168.17	-0.123	0.058	-0.282

■ 자치행정분야

구분	단위	고유값	전국지자체대비(Z*)	군(郡)대비(Z*)	충남지역대비(Z*)
공무원 1인당 주민수	명	86	-0.888	0.065	-0.740
과장급 이상 상위직 공무원 비율	%	5.70	-0.407	0.346	-0.217
재정규모 대비 인건비 비율		12.72	-0.395	0.067	0.291
정보공개율		98.70	0.728	0.545	0.567
자치단체 청렴도지수		7.45	-0.560	-0.345	0.245
교통안전지수		77.72	-0.309	-1.087	0.210
소방공무원 1인당 주민수	명	463	-0.940	-0.445	-0.726
노인 천명당 노인여가복지시설수	개소	15.08	0.634	-0.487	0.546
주민 만명당 병상수	개수	240.13	0.970	1.009	1.513
국공립보육시설이용아동 비율	%	16.62	0.028	-0.245	1.581

■ 지방재정분야

구분	단위	고유값	전국지자체대비(Z*)	군(郡)대비(Z*)	충남지역대비(Z*)
자체세입 비중	%	5.42	-0.942	-0.323	-0.865
지방세 비중		4.62	-0.876	-0.241	-0.819
1인당 지방세부담액	천원	446.1	-0.204	-0.320	-0.891
의무지출비율	%	68.88	0.123	0.755	0.392
자본시설지출비율		32.49	0.352	-1.243	-0.156
사회복지비비율		23.60	-0.605	1.094	0.189
행사축제경비비율		0.96	0.374	-0.250	0.118
경상수지비율		78.55	0.305	1.060	1.131
관리채무비율		5.09	0.654	1.302	-0.148
공기업부채비율		0.88	-0.446	-0.366	-0.706

■ 지역발전분야

구분	단위	고유값	전국지자체대비(Z*)	군(郡)대비(Z*)	충남지역대비(Z*)
1인당 지방소득세	천원	120.22	-0.280	-0.245	-0.705
인구변화	명	-929	-0.214	-0.391	-0.579
취업특화도		0.052	-0.539	-0.373	-1.045
SOC 변화율	%	2.67	0.584	0.413	0.691
생산가능인구 대비 서비스업변화율	%(십만명)	21.63	0.087	-0.447	0.080
생산가능인구 대비 제조업변화율	%(백만명)	1.18	0.707	0.429	1.534
인구소멸지수	Z*	-2.39	-1.147	-0.642	-0.969
쇠퇴지수			-2.172	0.745	-1.799
노령의존율	%	51.68	1.659	0.767	1.406
고용민감도		0.499	-0.369	-0.161	-0.667

2) 요약그래프

■ 개황통계

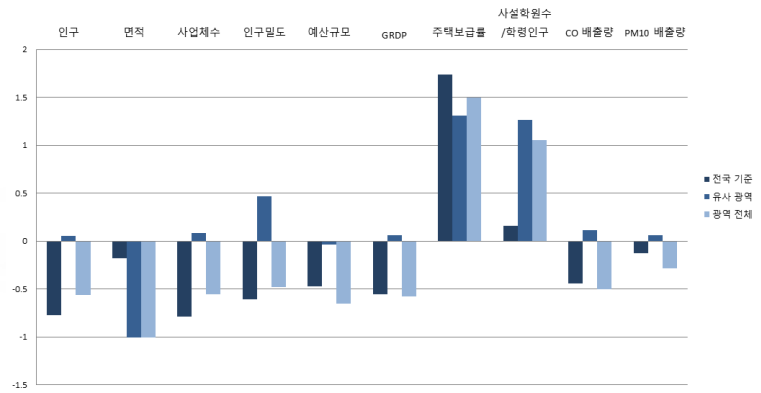
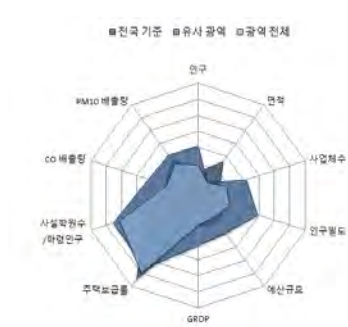

■ 자치행정분야

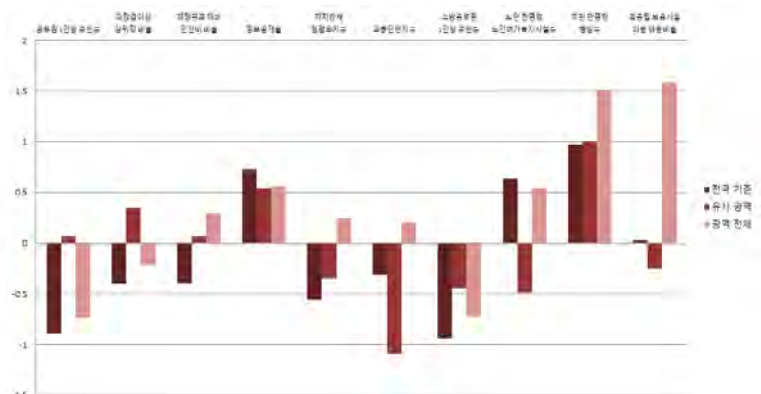
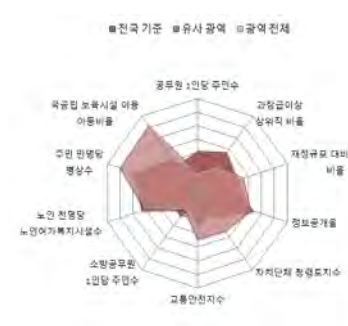

■ 지방재정분야

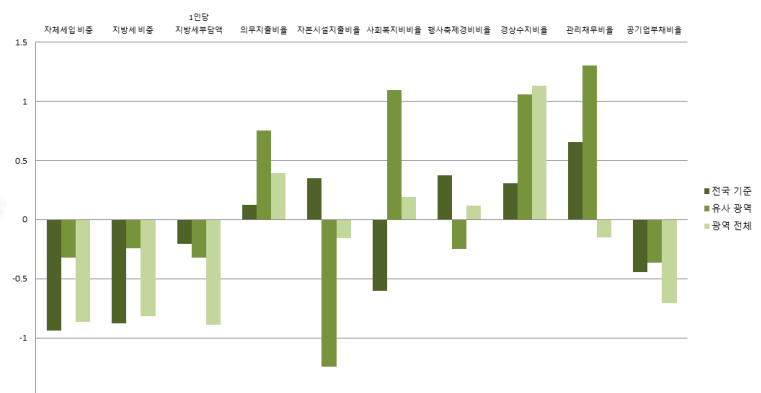

■ 지역발전분야

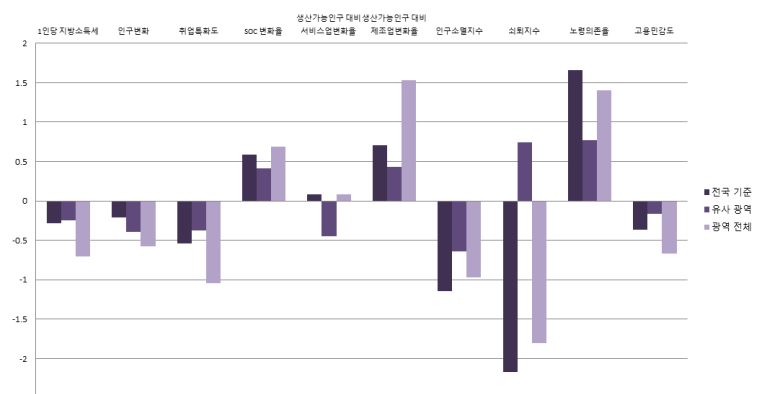

12-13. 청양군

1) 지표

■ 개황통계

구분	단위	고유값	전국지자체대비(Z*)	군(郡)대비(Z*)	충남지역대비(Z*)
인구	천명	32.75	-0.875	-0.595	-0.719
면적	km ²	479.20	0.119	-0.630	-0.380
사업체수	백개	29.81	-0.895	-0.532	-0.700
인구밀도	명	68	-0.625	-0.325	-0.805
예산규모	백억원	26.93	-0.704	-0.969	-0.938
GRDP	천억원	8.76	-0.691	-0.406	-0.694
주택보급률	%	111.00	0.547	0.178	-0.253
사설학원수/학령인구	개소(천명)	5.37	-0.790	-0.361	-1.204
CO 배출량	백톤	5.21	-0.785	-0.386	-0.691
PM10 배출량	톤	31.06	-0.192	-0.308	-0.333

■ 자치행정분야

구분	단위	고유값	전국지자체대비(Z*)	군(郡)대비(Z*)	충남지역대비(Z*)
공무원 1인당 주민수	명	59	-1.090	-0.604	-1.145
과장급 이상 상위직 공무원 비율	%	5.73	-0.369	0.408	-0.160
재정규모 대비 인건비 비율		13.73	-0.158	0.718	0.947
정보공개율		98.75	0.763	0.597	0.606
자치단체 청렴도지수		7.44	-0.586	-0.372	0.200
교통안전지수	%	76.82	-0.520	-1.389	-0.074
소방공무원 1인당 주민수		명	464	-0.938	-0.439
노인 천명당 노인여가복지시설수	개소	22.93	1.645	0.800	2.462
주민 만명당 병상수	개수	83.35	-0.683	-0.568	-0.793
국공립보육시설이용아동 비율	%	12.40	-0.275	-0.489	0.836

■ 지방재정분야

구분	단위	고유값	전국지자체대비(Z*)	군(郡)대비(Z*)	충남지역대비(Z*)
자체세입 비중	%	6.00	-0.883	-0.192	-0.792
지방세 비중		4.24	-0.920	-0.333	-0.868
1인당 지방세부담액	천원	571.6	0.070	-0.011	-0.332
의무지출비율	%	57.82	-0.567	-0.247	-0.349
자본시설지출비율		38.70	0.838	-0.262	0.761
사회복지비율		15.58	-1.133	-0.763	-1.576
행사축제경비비율		1.17	0.858	0.259	0.806
경상수지비율		81.04	0.446	1.316	1.479
관리채무비율		0.87	-0.535	-0.516	-1.209
공기업부채비율		0.00	-0.460	-0.402	-0.763

■ 지역발전분야

구분	단위	고유값	전국지자체대비(Z*)	군(郡)대비(Z*)	충남지역대비(Z*)
1인당 지방소득세	천원	120.06	-0.281	-0.247	-0.706
인구변화	명	254	-0.032	-0.001	-0.258
취업특화도	%	0.041	-0.680	-0.813	-1.479
SOC 변화율		-26.26	-4.471	-2.799	-2.861
생산가능인구 대비 서비스업변화율	%(십만명)	38.28	0.696	0.016	0.977
생산가능인구 대비 제조업변화율	%(백만명)	-0.18	-0.109	-0.063	-0.812
인구소멸지수	Z*	-1.93	-0.926	-0.392	-0.766
쇠퇴지수			-3.440	-2.132	-3.939
노령의존율	%	52.34	1.705	0.821	1.456
고용민감도		0.202	-0.540	-0.316	-0.853

2) 요약그래프

■ 개황통계

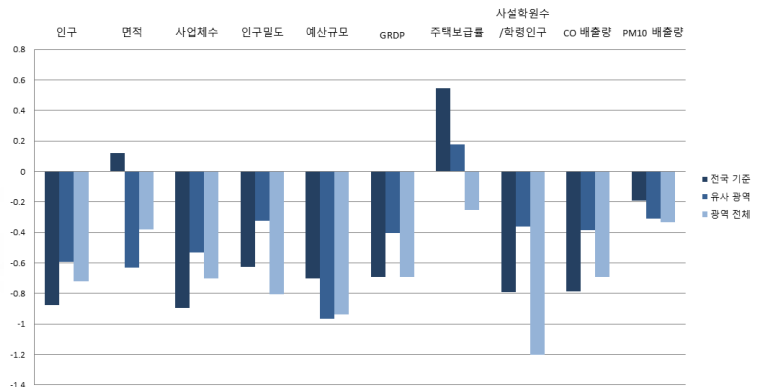

■ 자치행정분야

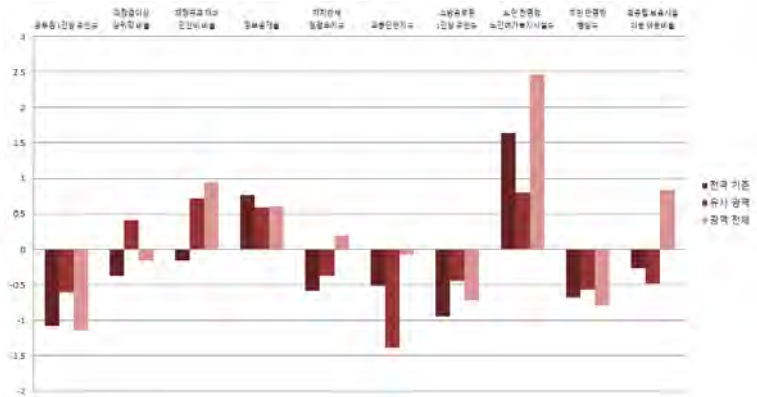

■ 지방재정분야

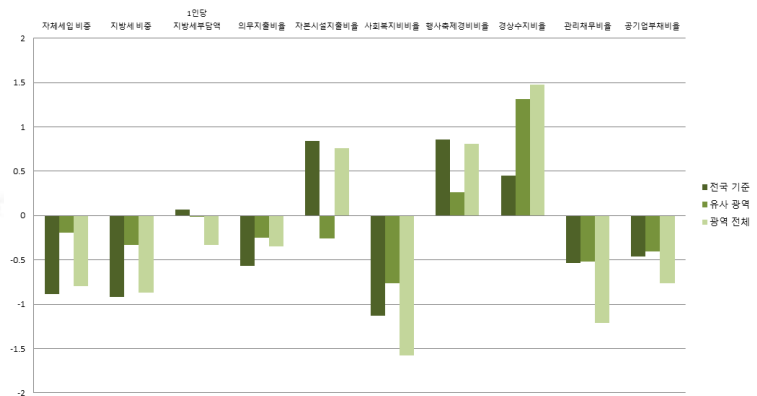
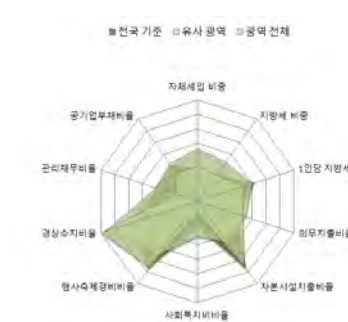

■ 지역발전분야

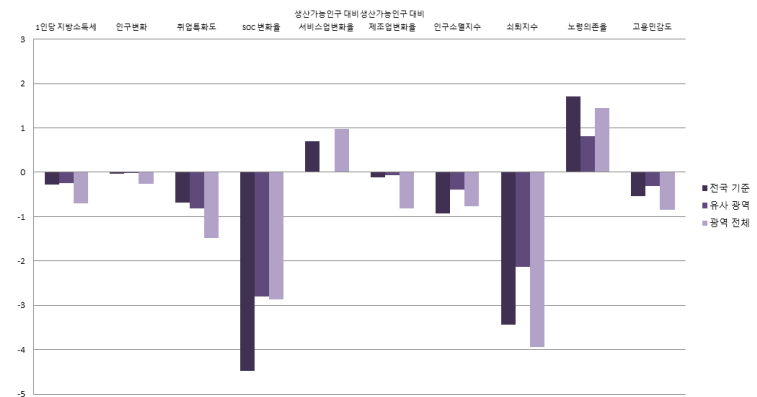
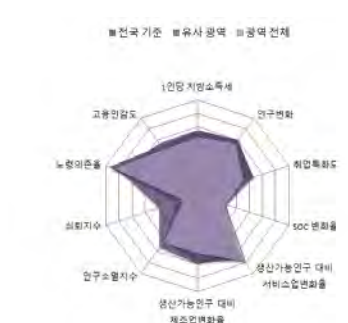

충청남도

12-14. 흥성군

1) 지표

■ 개황통계

구분	단위	고유값	전국지자체대비(Z*)	군(郡)대비(Z*)	충남지역대비(Z*)
인구	천명	99.97	-0.569	1.279	-0.267
면적	km ²	443.99	0.027	-0.746	-0.573
사업체수	백개	79.27	-0.583	1.316	-0.256
인구밀도	명	225	-0.600	1.137	-0.200
예산규모	백억원	46.07	-0.197	1.099	-0.295
GRDP	천억원	26.60	-0.433	0.493	-0.477
주택보급률	%	121.10	1.474	1.056	1.108
사설학원수/학령인구	개소(천명)	7.41	-0.111	0.801	0.408
CO 배출량	백톤	11.21	-0.532	-0.019	-0.549
PM10 배출량	톤	72.89	-0.171	-0.196	-0.318

■ 자치행정분야

구분	단위	고유값	전국지자체대비(Z*)	군(郡)대비(Z*)	충남지역대비(Z*)
공무원 1인당 주민수	명	138	-0.506	1.333	0.028
과장급 이상 상위직 공무원 비율	%	5.08	-1.187	-0.944	-1.382
재정규모 대비 인건비 비율		11.09	-0.777	-0.983	-0.767
정보공개율		99.43	1.248	1.304	1.139
자치단체 청렴도지수		7.27	-1.032	-0.825	-0.572
교통안전지수		76.61	-0.569	-1.460	-0.141
소방공무원 1인당 주민수		명	661	-0.661	0.409
노인 천명당 노인여가복지시설수	개소	13.38	0.415	-0.766	0.131
주민 만명당 병상수	개수	167.35	0.203	0.277	0.442
국공립보육시설이용아동 비율	%	9.68	-0.470	-0.647	0.356

■ 지방재정분야

구분	단위	고유값	전국지자체대비(Z*)	군(郡)대비(Z*)	충남지역대비(Z*)
자체세입 비중	%	9.46	-0.532	0.591	-0.363
지방세 비중		7.89	-0.500	0.548	-0.392
1인당 지방세부담액	천원	488.5	-0.111	-0.215	-0.702
의무지출비율	%	66.36	-0.034	0.526	0.223
자본시설지출비율		30.36	0.185	-1.580	-0.471
사회복지비율		21.06	-0.772	0.506	-0.370
행사축제경비비율		1.03	0.535	-0.080	0.347
경상수지비율		77.13	0.225	0.914	0.933
관리채무비율		6.79	1.132	2.034	0.280
공기업부채비율		56.46	0.439	1.931	2.911

■ 지역발전분야

구분	단위	고유값	전국지자체대비(Z*)	군(郡)대비(Z*)	충남지역대비(Z*)
1인당 지방소득세	천원	116.95	-0.288	-0.276	-0.729
인구변화	명	5,411	0.760	1.699	1.145
취업특화도		0.084	-0.097	0.999	0.307
SOC 변화율	%	-3.15	-0.433	-0.233	-0.023
생산가능인구 대비 서비스업변화율	%(십만명)	17.41	-0.068	-0.565	-0.147
생산가능인구 대비 제조업변화율	%(백만명)	0.14	0.081	0.051	-0.268
인구소멸지수	Z*	-1.32	-0.631	-0.061	-0.495
쇠퇴지수			-0.924	3.899	0.683
노령의존율	%	33.00	0.365	-0.762	-0.002
고용민감도		4.712	2.061	2.042	1.974

2) 요약그래프

■ 개황통계

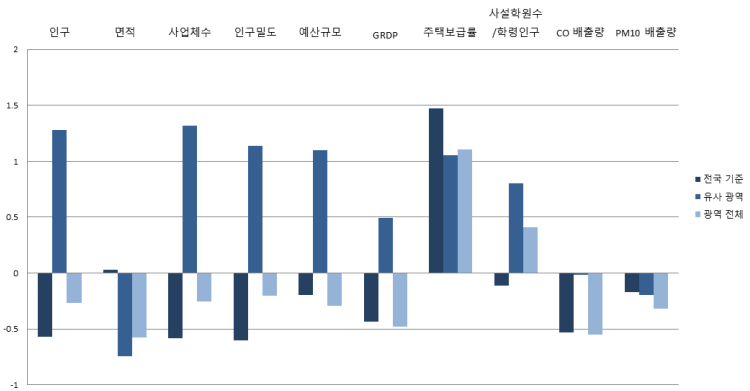
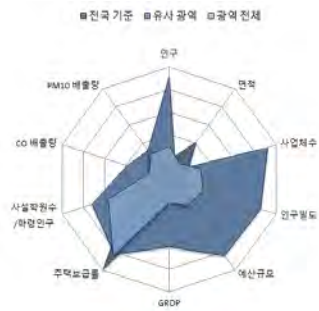

■ 자치행정분야

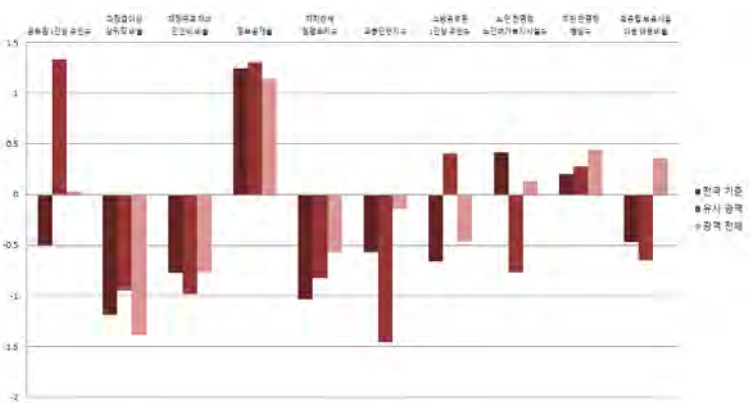

■ 지방재정분야

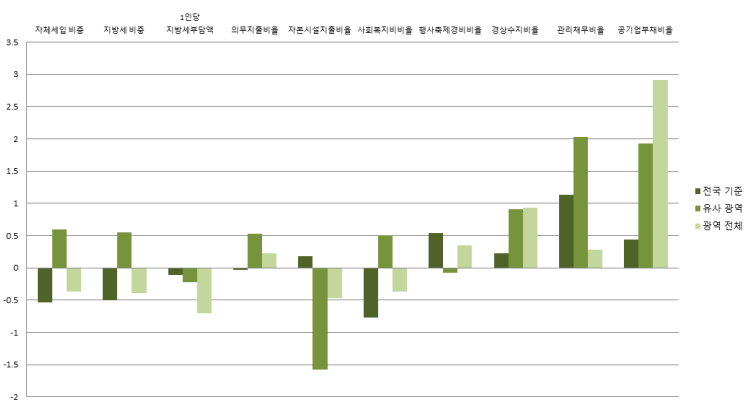
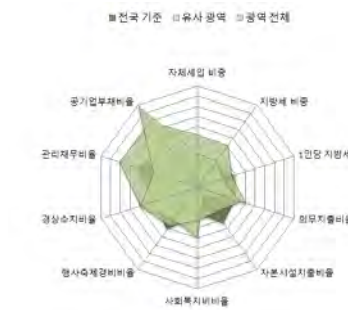

■ 지역발전분야

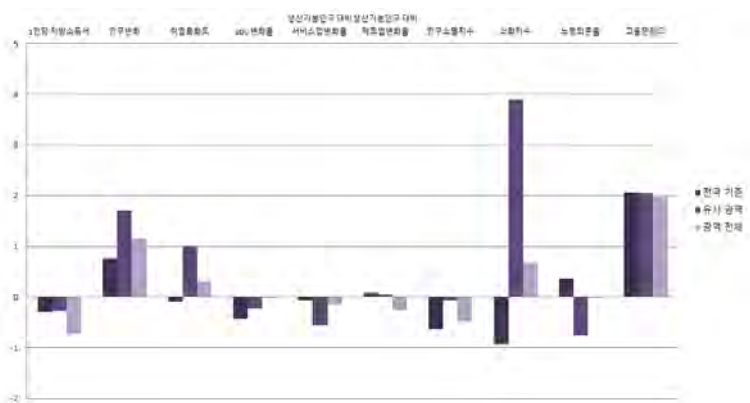

충청남도

12-15. 예산군

1) 지표

■ 개황통계

구분	단위	고유값	전국지자체대비(Z*)	군(郡)대비(Z*)	충남지역대비(Z*)
인구	천명	81.34	-0.654	0.760	-0.393
면적	km ²	542.62	0.286	-0.419	-0.032
사업체수	백개	68.71	-0.650	0.921	-0.351
인구밀도	명	150	-0.612	0.435	-0.490
예산규모	백억원	45.68	-0.207	1.058	-0.308
GRDP	천억원	24.42	-0.465	0.382	-0.503
주택보급률	%	112.00	0.639	0.265	-0.118
사설학원수/학령인구	개소(천명)	7.55	-0.067	0.877	0.513
CO 배출량	백톤	11.41	-0.523	-0.007	-0.545
PM10 배출량	톤	66.97	-0.174	-0.212	-0.320

■ 자치행정분야

구분	단위	고유값	전국지자체대비(Z*)	군(郡)대비(Z*)	충남지역대비(Z*)
공무원 1인당 주민수	명	111	-0.706	0.669	-0.374
과장급 이상 상위직 공무원 비율	%	5.01	-1.275	-1.089	-1.514
재정규모 대비 인건비 비율		12.89	-0.355	0.177	0.401
정보공개율		97.78	0.073	-0.412	-0.155
자치단체 청렴도지수		7.61	-0.140	0.082	0.972
교통안전지수	%	76.33	-0.635	-1.554	-0.229
소방공무원 1인당 주민수		명	739	-0.553	0.743
노인 천명당 노인여가복지시설수	개소	12.73	0.332	-0.873	-0.028
주민 만명당 병상수	개수	74.26	-0.779	-0.659	-0.926
국공립보육시설이용아동 비율	%	4.10	-0.871	-0.969	-0.628

■ 지방재정분야

구분	단위	고유값	전국지자체대비(Z*)	군(郡)대비(Z*)	충남지역대비(Z*)
자체세입 비중	%	7.65	-0.716	0.182	-0.588
지방세 비중		6.54	-0.655	0.222	-0.568
1인당 지방세부담액	천원	592.0	0.115	0.040	-0.241
의무지출비율	%	76.14	0.576	1.412	0.879
자본시설지출비율		41.44	1.053	0.171	1.166
사회복지비비율		17.93	-0.978	-0.219	-1.058
행사축제경비비율		1.04	0.558	-0.056	0.380
경상수지비율		69.49	-0.208	0.127	-0.133
관리채무비율		3.18	0.116	0.479	-0.628
공기업부채비율		0.02	-0.459	-0.401	-0.762

■ 지역발전분야

구분	단위	고유값	전국지자체대비(Z*)	군(郡)대비(Z*)	충남지역대비(Z*)
1인당 지방소득세	천원	150.37	-0.206	0.038	-0.486
인구변화	명	-2,268	-0.420	-0.832	-0.944
취업특화도		0.076	-0.212	0.644	-0.043
SOC 변화율	%	-14.77	-2.463	-1.523	-1.450
생산가능인구 대비 서비스업변화율	%(십만명)	14.51	-0.174	-0.646	-0.304
생산가능인구 대비 제조업변화율	%(백만명)	1.10	0.660	0.400	1.398
인구소멸지수	Z*	-2.28	-1.094	-0.582	-0.920
쇠퇴지수			-1.785	1.654	-1.088
노령의존율	%	41.32	0.941	-0.081	0.625
고용민감도		1.357	0.126	0.288	-0.129

2) 요약그래프

■ 개황통계

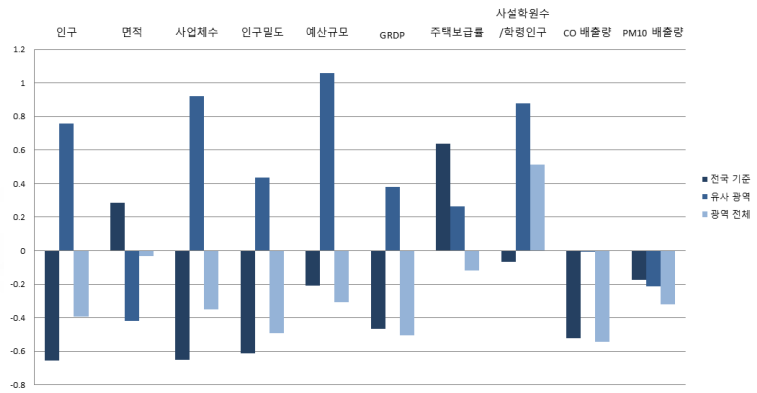
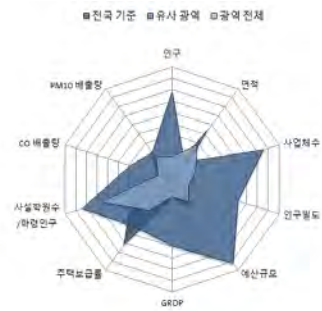

■ 자치행정분야

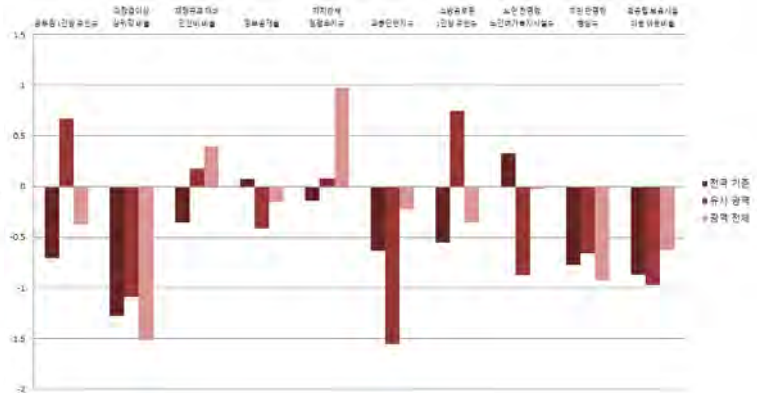
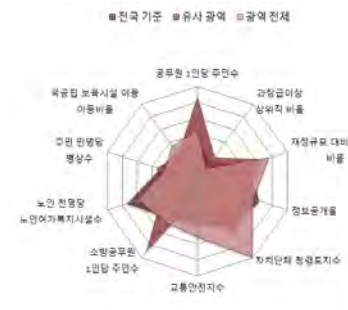

■ 지방재정분야

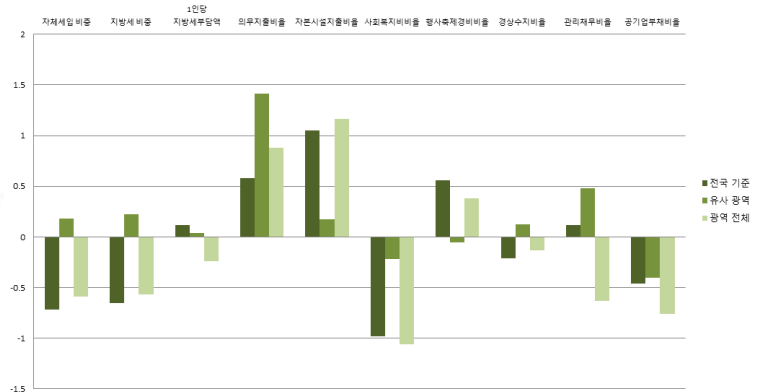
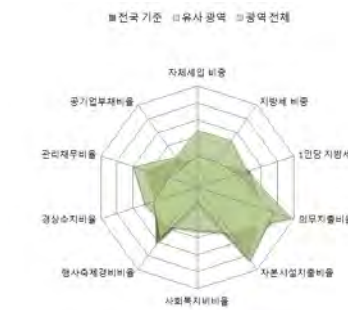

■ 지역발전분야

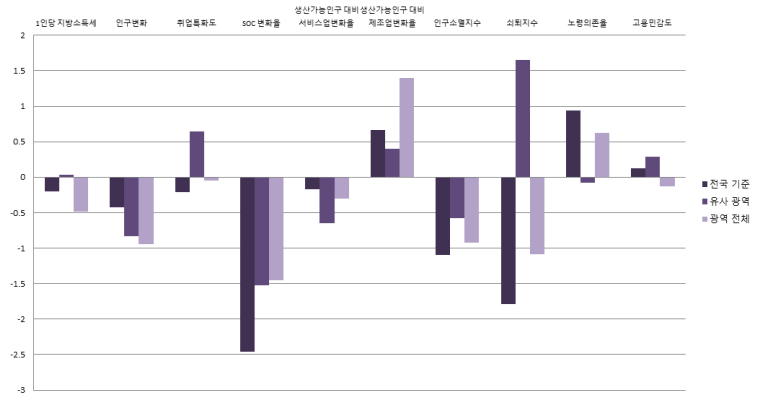

충청남도

12-16. 태안군

1) 지표

■ 개황통계

구분	단위	고유값	전국지자체대비(Z*)	군(郡)대비(Z*)	충남지역대비(Z*)
인구	천명	63.90	-0.733	0.273	-0.510
면적	km ²	515.78	0.215	-0.508	-0.179
사업체수	백개	59.41	-0.708	0.574	-0.434
인구밀도	명	124	-0.616	0.193	-0.591
예산규모	백억원	41.07	-0.329	0.559	-0.463
GRDP	천억원	22.74	-0.489	0.298	-0.524
주택보급률	%	122.10	1.566	1.143	1.242
사설학원수/학령인구	개소(천명)	5.77	-0.657	-0.134	-0.888
CO 배출량	백톤	40.24	0.693	1.756	0.137
PM10 배출량	톤	1,032.47	0.306	2.366	0.037

■ 자치행정분야

구분	단위	고유값	전국지자체대비(Z*)	군(郡)대비(Z*)	충남지역대비(Z*)
공무원 1인당 주민수	명	95	-0.827	0.270	-0.616
과장급 이상 상위직 공무원 비율	%	5.30	-0.910	-0.486	-0.969
재정규모 대비 인건비 비율		11.41	-0.702	-0.777	-0.560
정보공개율		94.74	-2.092	-3.573	-2.539
자치단체 청렴도지수		7.64	-0.061	0.162	1.108
교통안전지수		76.33	-0.635	-1.554	-0.229
소방공무원 1인당 주민수	명	622	-0.716	0.242	-0.512
노인 천명당 노인여가복지시설수	개소	10.47	0.041	-1.244	-0.580
주민 만명당 병상수	개수	95.31	-0.557	-0.448	-0.617
국공립보육시설이용아동 비율	%	3.54	-0.911	-1.002	-0.727

■ 지방재정분야

구분	단위	고유값	전국지자체대비(Z*)	군(郡)대비(Z*)	충남지역대비(Z*)
자체세입 비중	%	9.59	-0.519	0.621	-0.347
지방세 비중		7.30	-0.568	0.405	-0.469
1인당 지방세부담액	천원	687.0	0.322	0.274	0.181
의무지출비율	%	54.61	-0.768	-0.538	-0.564
자본시설지출비율		47.59	1.535	1.143	2.074
사회복지비비율		18.36	-0.950	-1.119	-0.964
행사축제경비비율		0.92	0.282	-0.347	-0.013
경상수지비율		66.11	-0.399	-0.221	-0.604
관리채무비율		0.00	-0.780	-0.891	-1.428
공기업부채비율		0.00	-0.460	-0.402	-0.763

■ 지역발전분야

구분	단위	고유값	전국지자체대비(Z*)	군(郡)대비(Z*)	충남지역대비(Z*)
1인당 지방소득세	천원	204.43	-0.072	0.545	-0.094
인구변화	명	380	-0.013	0.040	-0.223
취업특화도		0.082	-0.122	0.921	0.230
SOC 변화율	%	5.13	1.014	0.687	0.993
생산가능인구 대비 서비스업변화율	%(십만명)	56.97	1.380	0.537	1.983
생산가능인구 대비 제조업변화율	%(백만명)	0.90	0.541	0.328	1.056
인구소멸지수	Z*	-2.30	-1.100	-0.589	-0.926
쇠퇴지수			-3.341	-0.646	-3.608
노령의존율	%	40.87	0.910	-0.118	0.591
고용민감도		0.490	-0.374	-0.166	-0.673

2) 요약그래프

■ 개황통계

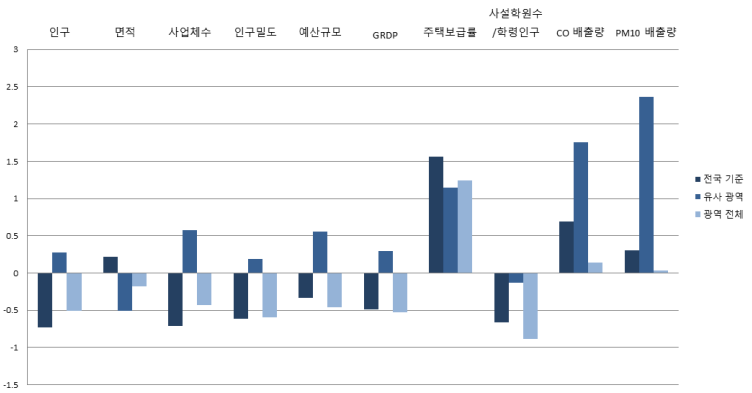

■ 자치행정분야

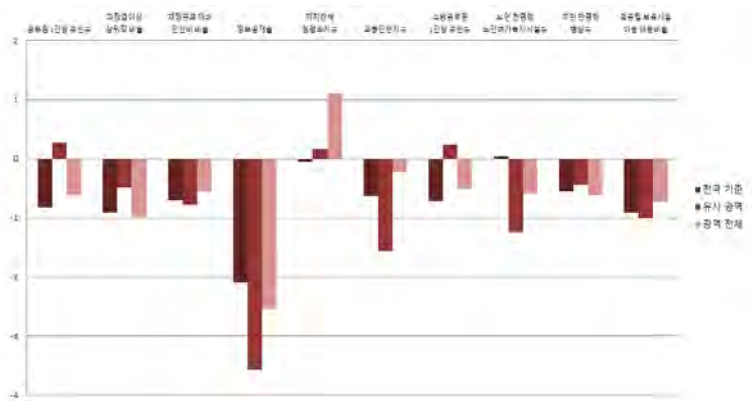
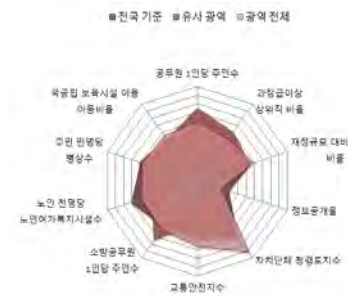

■ 지방재정분야

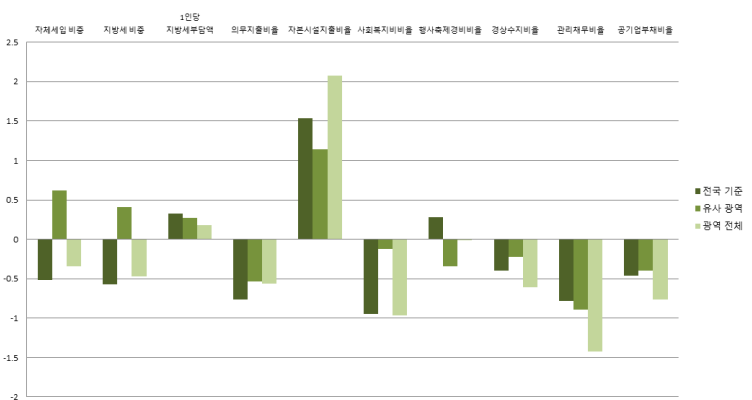

■ 지역발전분야

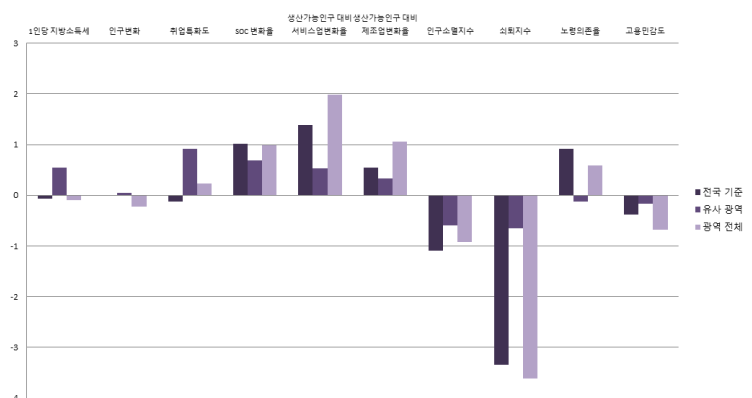

충청남도



2017년도 지방자치연감
지표로 보는 **한국의 지방자치**

13. 전라북도

- 13-1. 전북본청
- 13-2. 전주시
- 13-3. 군산시
- 13-4. 익산시
- 13-5. 정읍시
- 13-6. 남원시
- 13-7. 김제시
- 13-8. 완주군
- 13-9. 진안군
- 13-10. 무주군
- 13-11. 장수군
- 13-12. 임실군
- 13-13. 순창군
- 13-14. 고창군
- 13-15. 부안군



13-1. 전북본청

1) 지표

■ 개황통계

구분	단위	고유값	전국지자체대비(Z*)	시도본청대비(Z*)	전북지역대비(Z*)
인구	천명	1,864.79	7.468	-0.359	9.979
면적	km ²	8,069.05	20.068	0.349	45.989
사업체수	백개	1,475.05	8.239	-0.356	9.808
인구밀도	명	231	-0.599	-0.495	-0.193
예산규모	백억원	526.44	12.523	-0.367	15.077
GRDP	천억원	442.43	5.581	-0.316	11.632
주택보급률	%	102.25	-0.256	-0.450	0.000
시설학원수/학령인구	개소(천명)	12.18	1.470	1.984	1.210
CO 배출량	백톤	223.23	8.413	-0.434	13.235
PM10 배출량	톤	1,357.23	0.467	-0.567	13.844

■ 자치행정분야

구분	단위	고유값	전국지자체대비(Z*)	시도본청대비(Z*)	전북지역대비(Z*)
공무원 1인당 주민수	명	498	2.152	0.030	4.790
과장급 이상 상위직 공무원 비율	%	5.18	-1.061	0.619	-1.807
재정규모 대비 인건비 비율		2.73	-2.736	-0.615	-7.769
정보공개율		97.59	-0.062	1.047	-0.056
자치단체 청렴도지수		7.23	-1.137	0.177	-1.849
교통안전지수	%	79.48	0.105	0.332	0.000
소방공무원 1인당 주민수		명	942	-0.267	-0.752
노인 천명당 노인여가복지시설수	개소	14.57	0.569	1.383	-0.766
주민 만명당 병상수	개수	210.02	0.653	1.141	0.357
국공립보육시설이용아동 비율	%	5.61	-0.762	-0.647	-0.568

■ 지방재정분야

구분	단위	고유값	전국지자체대비(Z*)	시도본청대비(Z*)	전북지역대비(Z*)
자체세입 비중	%	15.63	0.093	-1.190	1.197
지방세 비중		15.29	0.352	-1.187	1.464
1인당 지방세부담액	천원	519.8	-0.043	-1.051	0.458
의무지출비율	%	61.59	-0.332	1.005	-0.806
자본시설지출비율		3.47	-1.921	-0.829	-3.040
사회복지비비율		31.24	-0.103	0.363	1.059
행사축제경비비율		0.11	-1.586	-0.530	-2.158
경상수지비율		79.48	0.358	1.584	2.664
관리채무비율		11.26	2.391	-0.563	1.065
공기업부채비율		468.46	7.000	2.069	32.811

■ 지역발전분야

구분	단위	고유값	전국지자체대비(Z*)	시도본청대비(Z*)	전북지역대비(Z*)
1인당 지방소득세	천원	132.06	-0.251	-1.171	0.209
인구변화	명	-5,783	-0.960	-0.239	-8.636
취업특화도	%	0.118	0.357	0.168	0.794
SOC 변화율		4.16	0.843	0.319	0.000
생산가능인구 대비 서비스업변화율	%(십만명)	0.78	-0.676	-0.232	-1.167
생산가능인구 대비 제조업변화율	%(백만명)	0.00	-0.004	-0.438	-0.777
인구소멸지수	Z*	-0.68	-0.324	-0.744	0.000
쇠퇴지수			33.550	-0.735	29.800
노령의존율	%	26.33	-0.097	1.287	-1.095
고용민감도		0.572	-0.327	-0.747	-0.210

13-2. 전주시

1) 지표

■ 개황통계

구분	단위	고유값	전국지자체대비(Z*)	시(市)대비(Z*)	전북지역대비(Z*)
인구	천명	651.74	1.944	1.223	2.988
면적	km ²	205.53	-0.600	-0.895	-2.276
사업체수	백개	526.28	2.243	1.602	3.014
인구밀도	명	3,171	-0.125	0.505	3.365
예산규모	백억원	134.03	2.132	0.971	2.502
GRDP	천억원	115.08	0.847	0.232	2.364
주택보급률	%	85.40	-1.803	-1.549	-2.657
사설학원수/학령인구	개소(천명)	15.52	2.578	3.741	2.139
CO 배출량	백톤	51.09	1.151	0.593	2.244
PM10 배출량	톤	207.83	-0.104	-0.220	1.218

■ 자치행정분야

구분	단위	고유값	전국지자체대비(Z*)	시(市)대비(Z*)	전북지역대비(Z*)
공무원 1인당 주민수	명	327	0.891	1.028	2.678
과장급 이상 상위직 공무원 비율	%	6.19	0.210	-0.211	1.209
재정규모 대비 인건비 비율		11.97	-0.571	-0.014	-0.819
정보공개율		95.27	-1.714	-1.140	-1.690
자치단체 청렴도지수		7.95	0.752	1.294	0.802
교통안전지수	%	68.94	-2.370	-1.592	-2.625
소방공무원 1인당 주민수		명	1,513	0.535	0.132
노인 천명당 노인여가복지시설수	개소	5.18	-0.640	-0.725	-1.814
주민 만명당 병상수	개수	258.03	1.159	1.508	0.901
국공립보육시설이용아동 비율	%	2.11	-1.014	-1.158	-0.855

■ 지방재정분야

구분	단위	고유값	전국지자체대비(Z*)	시(市)대비(Z*)	전북지역대비(Z*)
자체세입 비중	%	23.35	0.876	0.336	2.399
지방세 비중		20.11	0.907	0.249	2.280
1인당 지방세부담액	천원	486.4	-0.116	-0.508	0.252
의무지출비율	%	62.68	-0.264	0.204	-0.669
자본시설지출비율		18.06	-0.778	-1.060	-1.608
사회복지비율		40.36	0.497	1.259	2.168
행사축제경비비율		0.47	-0.756	-0.994	-0.674
경상수지비율		56.98	-0.917	-0.349	-2.069
관리채무비율		11.20	2.374	1.318	1.055
공기업부채비율		25.69	-0.051	0.276	1.231

■ 지역발전분야

구분	단위	고유값	전국지자체대비(Z*)	시(市)대비(Z*)	전북지역대비(Z*)
1인당 지방소득세	천원	123.34	-0.272	-0.660	0.097
인구변화	명	-817	-0.197	-0.444	-0.650
취업특화도		0.127	0.479	0.056	1.004
SOC 변화율	%	-4.49	-0.667	-1.986	-0.792
생산가능인구 대비 서비스업변화율	%(십만명)	3.81	-0.565	-0.411	-1.011
생산가능인구 대비 제조업변화율	%(백만명)	0.00	-0.001	-0.309	-0.769
인구소멸지수	Z*	1.34	0.647	0.130	1.536
쇠퇴지수			4.943	3.223	5.490
노령의존율	%	16.86	-0.752	-0.461	-1.838
고용민감도		0.996	-0.082	-0.425	0.168

2) 요약그래프

■ 개황통계

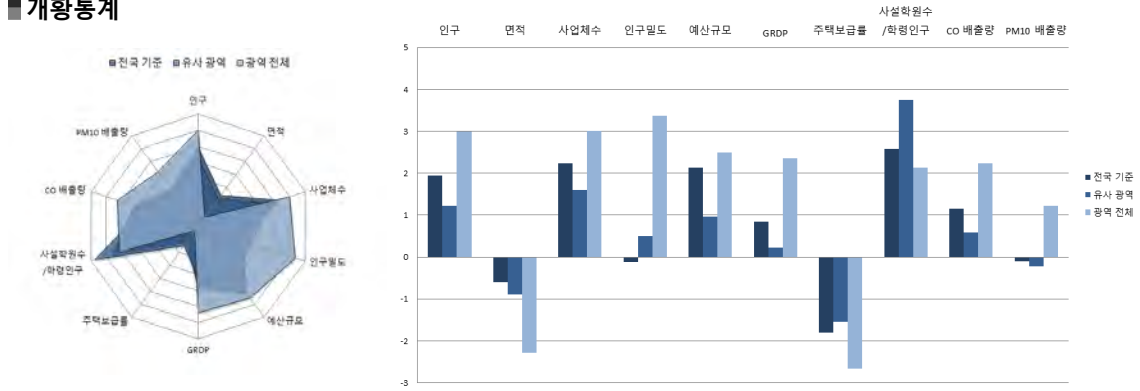

■ 자치행정분야

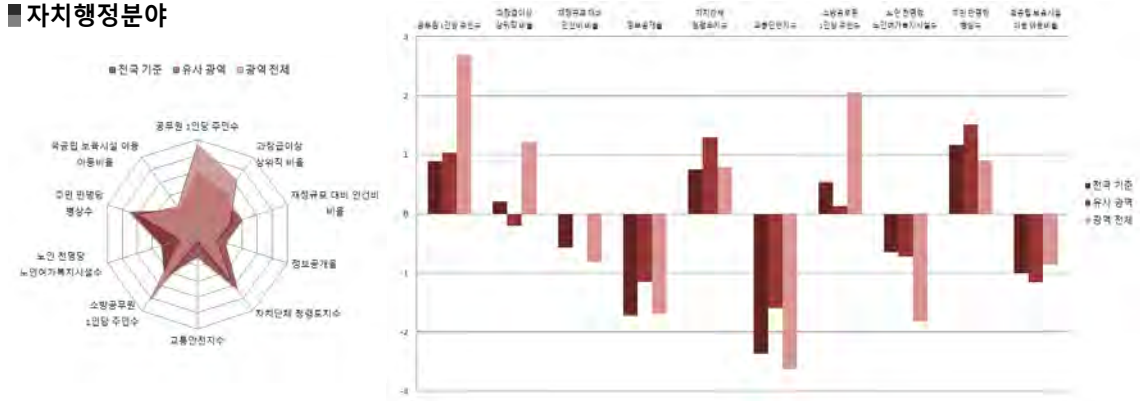

■ 지방재정분야

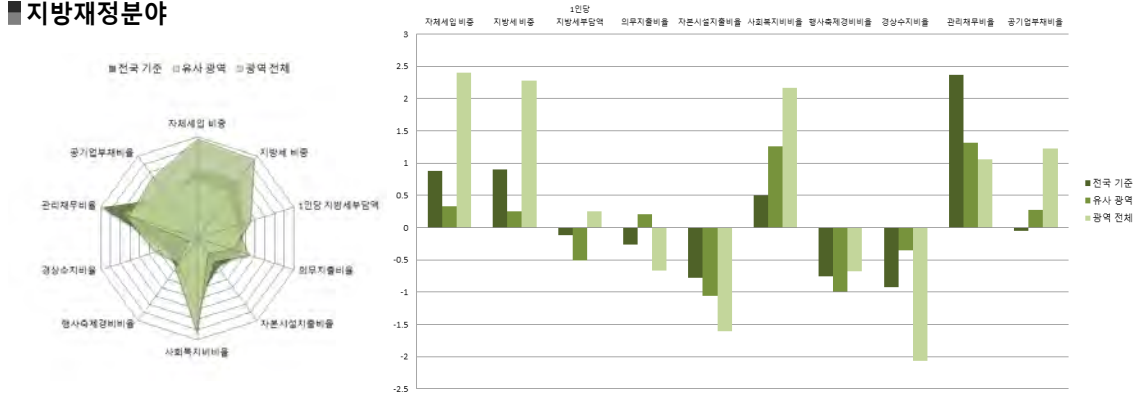

■ 지역발전분야

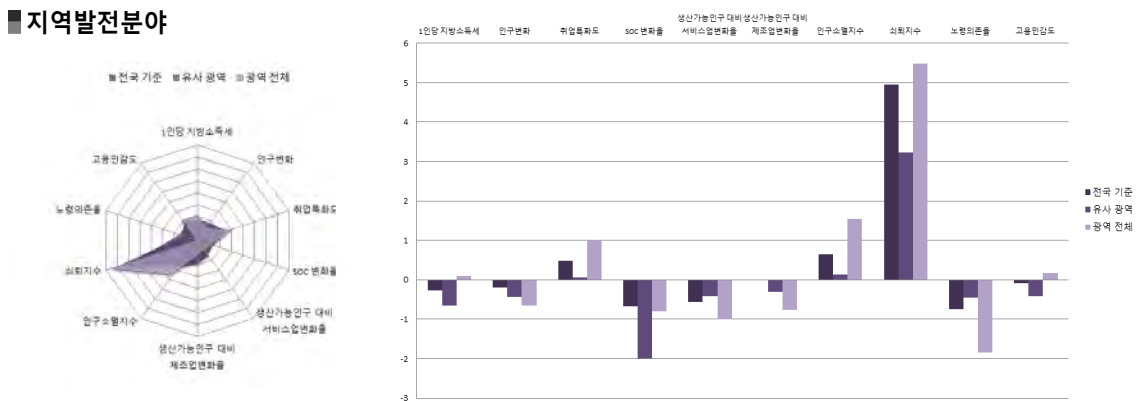

전라북도

13-3. 군산시

1) 지표

■ 개황통계

구분	단위	고유값	전국지자체대비(Z*)	시(市)대비(Z*)	전북지역대비(Z*)
인구	천명	277.55	0.240	-0.155	0.832
면적	km ²	396.17	-0.099	-0.367	-1.106
사업체수	백개	222.21	0.321	-0.057	0.837
인구밀도	명	701	-0.523	-0.355	0.376
예산규모	백억원	93.48	1.059	0.149	1.202
GRDP	천억원	93.76	0.538	-0.004	1.760
주택보급률	%	101.40	-0.334	-0.276	-0.134
사설학원수/학령인구	개소(천명)	11.95	1.393	1.855	1.146
CO 배출량	백톤	47.42	0.996	0.454	2.010
PM10 배출량	톤	354.93	-0.031	-0.177	2.834

■ 자치행정분야

구분	단위	고유값	전국지자체대비(Z*)	시(市)대비(Z*)	전북지역대비(Z*)
공무원 1인당 주민수	명	199	-0.056	-0.243	1.094
과장급 이상 상위직 공무원 비율	%	6.25	0.286	-0.116	1.389
재정규모 대비 인건비 비율		11.38	-0.709	-0.298	-1.263
정보공개율		97.31	-0.262	0.308	-0.253
자치단체 청렴도지수		7.37	-0.769	-0.462	-1.334
교통안전지수	%	78.98	-0.013	0.310	-0.125
소방공무원 1인당 주민수		명	1,136	0.006	-0.399
노인 천명당 노인여가복지시설수	개소	8.46	-0.218	0.034	-1.448
주민 만명당 병상수	개수	147.50	-0.007	0.003	-0.350
국공립보육시설이용아동 비율	%	6.56	-0.694	-0.478	-0.490

■ 지방재정분야

구분	단위	고유값	전국지자체대비(Z*)	시(市)대비(Z*)	전북지역대비(Z*)
자체세입 비중	%	18.52	0.386	-0.144	1.647
지방세 비중		16.72	0.517	-0.116	1.706
1인당 지방세부담액	천원	631.5	0.201	-0.241	1.150
의무지출비율	%	62.22	-0.293	0.175	-0.726
자본시설지출비율		26.48	-0.119	-0.128	-0.781
사회복지비율		33.92	0.073	0.475	1.385
행사축제경비비율		0.50	-0.687	-0.912	-0.551
경상수지비율		70.73	-0.138	0.717	0.824
관리채무비율		9.05	1.769	0.823	0.677
공기업부채비율		10.95	-0.285	-0.236	0.180

■ 지역발전분야

구분	단위	고유값	전국지자체대비(Z*)	시(市)대비(Z*)	전북지역대비(Z*)
1인당 지방소득세	천원	160.02	-0.182	-0.378	0.568
인구변화	명	-986	-0.223	-0.463	-0.921
취업특화도		0.198	1.432	0.664	2.639
SOC 변화율	%	-3.90	-0.565	-1.732	-0.739
생산가능인구 대비 서비스업변화율	%(십만명)	5.27	-0.512	-0.309	-0.936
생산가능인구 대비 제조업변화율	%(백만명)	-0.23	-0.139	-1.224	-1.050
인구소멸지수	Z*	1.37	0.662	0.147	1.559
쇠퇴지수			-0.730	-2.366	-0.844
노령의존율	%	21.48	-0.433	0.068	-1.476
고용민감도		-0.702	-1.061	-1.516	-1.348

2) 요약그래프

■ 개황통계

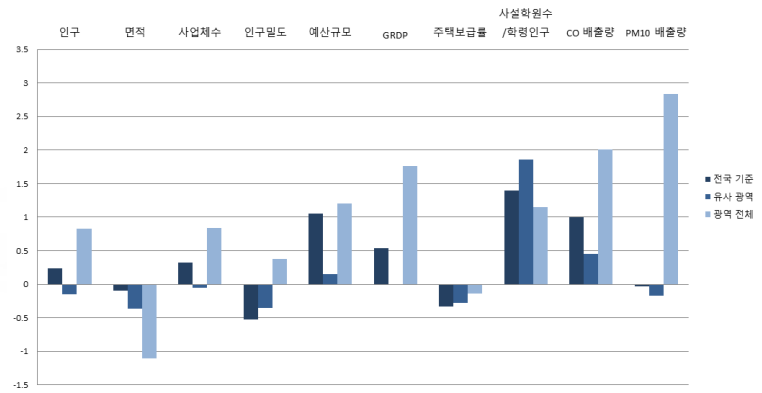
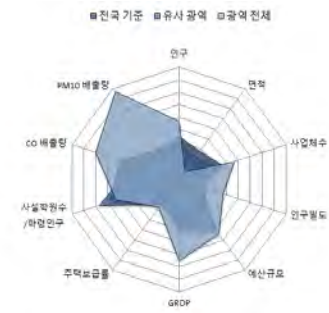

■ 자치행정분야



■ 지방재정분야

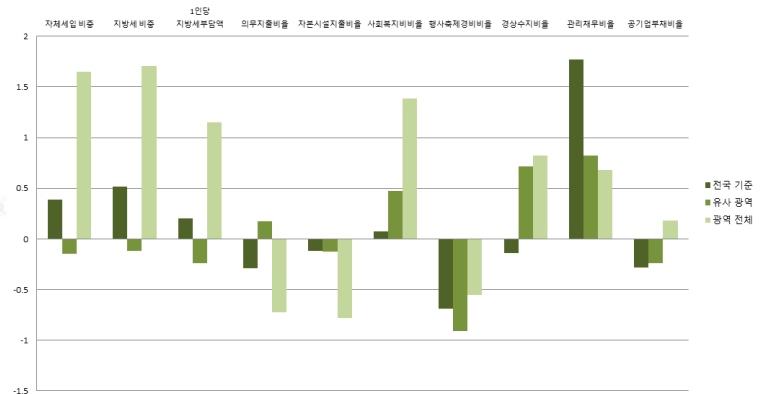
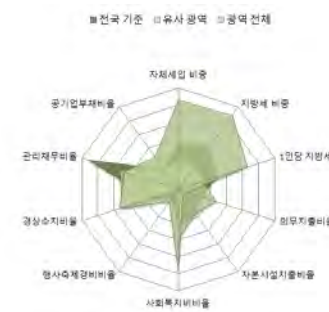

■ 지역발전분야

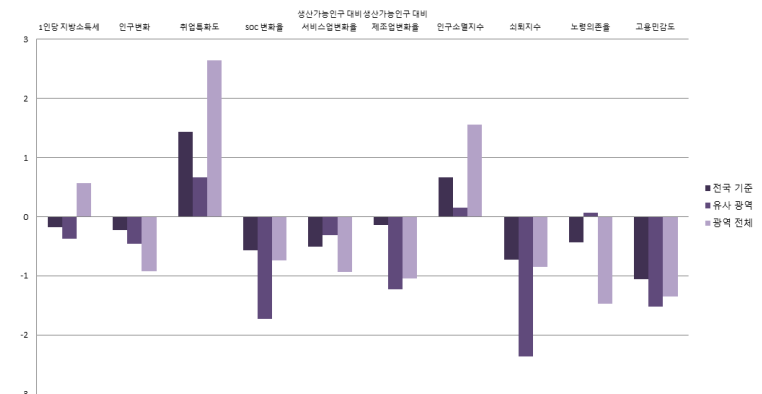
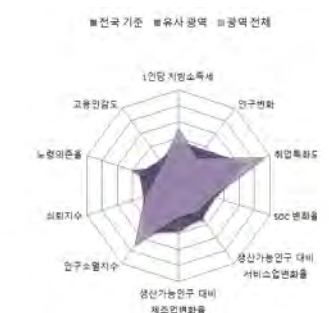

전라북도

13-4. 익산시

1) 지표

■ 개황통계

구분	단위	고유값	전국지자체대비(Z*)	시(市)대비(Z*)	전북지역대비(Z*)
인구	천명	300.48	0.344	-0.071	0.964
면적	km ²	506.53	0.191	-0.062	-0.429
사업체수	백개	230.55	0.373	-0.012	0.896
인구밀도	명	593	-0.540	-0.393	0.246
예산규모	백억원	93.04	1.047	0.140	1.188
GRDP	천억원	67.10	0.153	-0.299	1.005
주택보급률	%	97.20	-0.719	-0.611	-0.796
사설학원수/학령인구	개소(천명)	12.26	1.496	2.019	1.233
CO 배출량	백톤	27.23	0.144	-0.313	0.721
PM10 배출량	톤	147.28	-0.134	-0.238	0.553

■ 자치행정분야

구분	단위	고유값	전국지자체대비(Z*)	시(市)대비(Z*)	전북지역대비(Z*)
공무원 1인당 주민수	명	204	-0.018	-0.191	1.158
과장급 이상 상위직 공무원 비율	%	6.09	0.084	-0.370	0.911
재정규모 대비 인건비 비율		11.35	-0.716	-0.312	-1.286
정보공개율		96.47	-0.860	-0.289	-0.845
자치단체 청렴도지수		7.39	-0.717	-0.402	-1.260
교통안전지수	%	75.89	-0.738	-0.276	-0.895
소방공무원 1인당 주민수		명	1,253	0.170	-0.234
노인 천명당 노인여가복지시설수	개소	10.32	0.022	0.464	-1.240
주민 만명당 병상수	개수	166.07	0.189	0.256	-0.140
국공립보육시설이용아동 비율	%	6.59	-0.692	-0.473	-0.487

■ 지방재정분야

구분	단위	고유값	전국지자체대비(Z*)	시(市)대비(Z*)	전북지역대비(Z*)
자체세입 비중	%	13.14	-0.159	-0.679	0.809
지방세 비중		11.63	-0.069	-0.664	0.845
1인당 지방세부담액	천원	460.6	-0.172	-0.555	0.092
의무지출비율	%	78.95	0.752	1.235	1.378
자본시설지출비율		14.83	-1.031	-1.417	-1.925
사회복지비율		34.26	0.096	0.517	1.427
행사축제경비비율		0.49	-0.710	-0.939	-0.592
경상수지비율		71.15	-0.114	0.750	0.912
관리채무비율		20.48	4.987	3.452	2.683
공기업부채비율		45.28	0.261	0.957	2.628

■ 지역발전분야

구분	단위	고유값	전국지자체대비(Z*)	시(市)대비(Z*)	전북지역대비(Z*)
1인당 지방소득세	천원	125.12	-0.268	-0.646	0.120
인구변화	명	-1,722	-0.336	-0.545	-2.105
취업특화도	%	0.144	0.710	0.203	1.400
SOC 변화율		2.58	0.567	1.065	-0.145
생산가능인구 대비 서비스업변화율	%(십만명)	3.48	-0.578	-0.435	-1.029
생산가능인구 대비 제조업변화율	%(백만명)	-0.10	-0.061	-0.711	-0.893
인구소멸지수	Z*	0.54	0.264	-0.322	0.929
쇠퇴지수			1.078	-0.473	1.569
노령의존율	%	22.43	-0.367	0.177	-1.401
고용민감도		-0.360	-0.864	-1.296	-1.043

2) 요약그래프

■ 개황통계

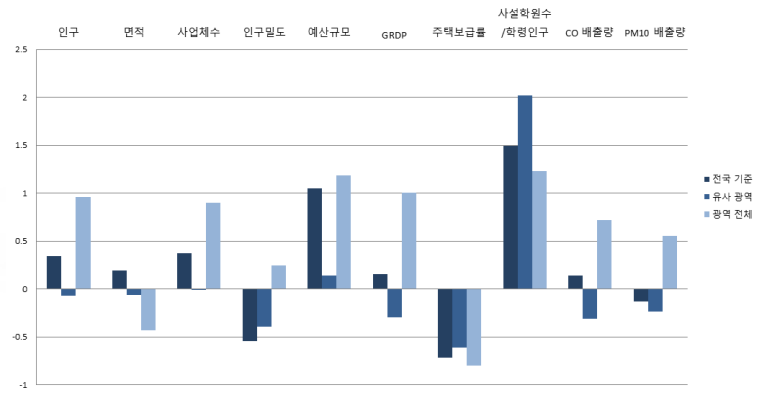

■ 자치행정분야

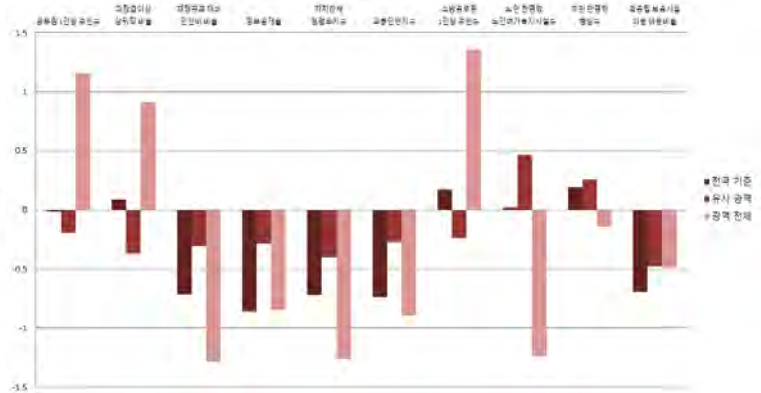

■ 지방재정분야

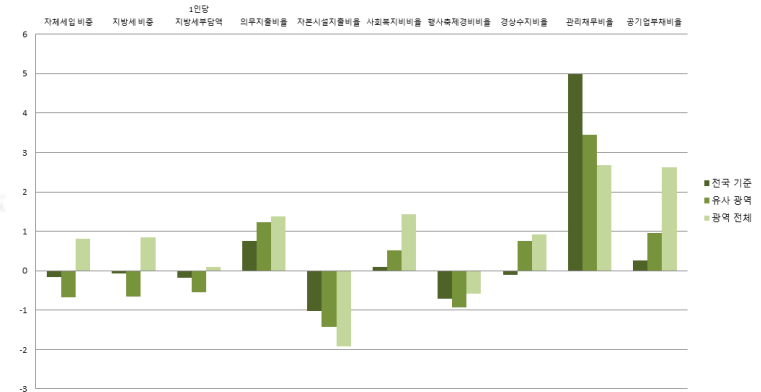
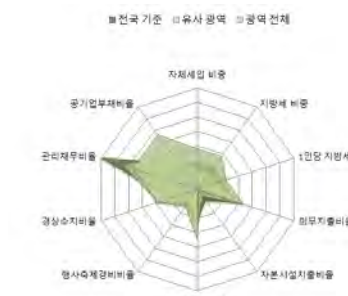

■ 지역발전분야

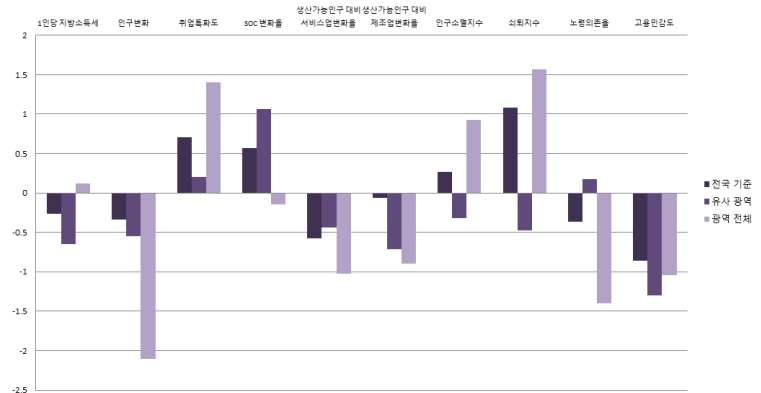
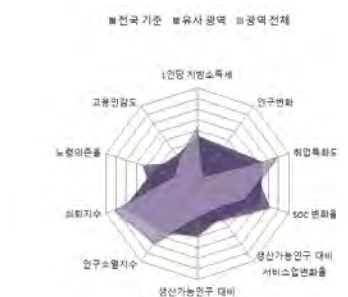

전라북도

13-5. 정읍시

1) 지표

■ 개황통계

구분	단위	고유값	전국지자체대비(Z*)	시(市)대비(Z*)	전북지역대비(Z*)
인구	천명	115.17	-0.500	-0.753	-0.104
면적	km ²	692.86	0.681	0.454	0.715
사업체수	백개	89.89	-0.516	-0.779	-0.111
인구밀도	명	166	-0.609	-0.541	-0.271
예산규모	백억원	62.17	0.230	-0.485	0.199
GRDP	천억원	26.92	-0.428	-0.744	-0.133
주택보급률	%	101.60	-0.316	-0.261	-0.103
사설학원수/학령인구	개소(천명)	10.38	0.872	1.027	0.710
CO 배출량	백톤	14.03	-0.413	-0.814	-0.122
PM10 배출량	톤	88.59	-0.163	-0.255	-0.092

■ 자치행정분야

구분	단위	고유값	전국지자체대비(Z*)	시(市)대비(Z*)	전북지역대비(Z*)
공무원 1인당 주민수	명	107	-0.737	-1.156	-0.045
과장급 이상 상위직 공무원 비율	%	6.00	-0.029	-0.513	0.642
재정규모 대비 인건비 비율		12.82	-0.372	0.394	-0.180
정보공개율		98.20	0.372	0.939	0.374
자치단체 청렴도지수		7.49	-0.455	-0.099	-0.892
교통안전지수	%	80.20	0.274	0.541	0.178
소방공무원 1인당 주민수		명	778	-0.497	-0.903
노인 천명당 노인여가복지시설수	개소	19.36	1.185	2.555	-0.231
주민 만명당 병상수	개수	201.70	0.565	0.741	0.263
국공립보육시설이용아동 비율	%	9.02	-0.518	-0.102	-0.288

■ 지방재정분야

구분	단위	고유값	전국지자체대비(Z*)	시(市)대비(Z*)	전북지역대비(Z*)
자체세입 비중	%	6.42	-0.840	-1.347	-0.238
지방세 비중		5.54	-0.770	-1.320	-0.186
1인당 지방세부담액	천원	384.0	-0.339	-0.696	-0.383
의무지출비율	%	70.88	0.248	0.724	0.363
자본시설지출비율		25.86	-0.167	-0.197	-0.842
사회복지비비율		26.48	-0.416	-0.431	0.480
행사축제경비비율		0.62	-0.410	-0.584	-0.056
경상수지비율		64.86	-0.470	0.262	-0.411
관리채무비율		6.39	1.020	0.211	0.211
공기업부채비율		24.84	-0.064	0.246	1.170

■ 지역발전분야

구분	단위	고유값	전국지자체대비(Z*)	시(市)대비(Z*)	전북지역대비(Z*)
1인당 지방소득세	천원	86.85	-0.363	-0.941	-0.373
인구변화	명	-836	-0.200	-0.446	-0.680
취업특화도	%	0.078	-0.189	-0.370	-0.142
SOC 변화율		7.89	1.495	3.361	0.342
생산가능인구 대비 서비스업변화율	%(십만명)	11.47	-0.285	0.127	-0.618
생산가능인구 대비 제조업변화율	%(백만명)	0.07	0.038	-0.056	-0.692
인구소멸지수	Z*	-0.76	-0.361	-1.058	-0.059
쇠퇴지수			-1.546	-3.115	0.300
노령의존율	%	37.87	0.703	1.946	-0.190
고용민감도		2.245	0.638	0.378	1.283

2) 요약그래프

■ 개황통계

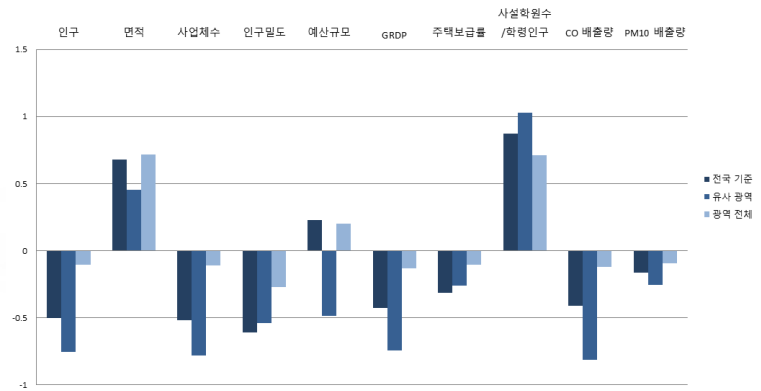
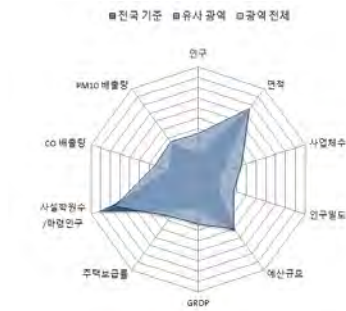

■ 자치행정분야

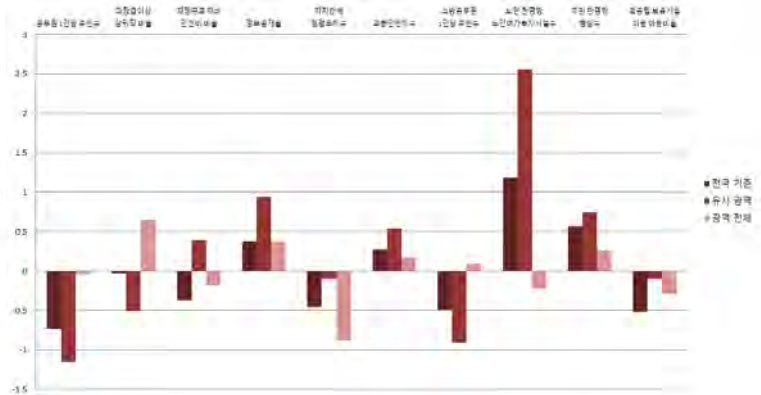

■ 지방재정분야

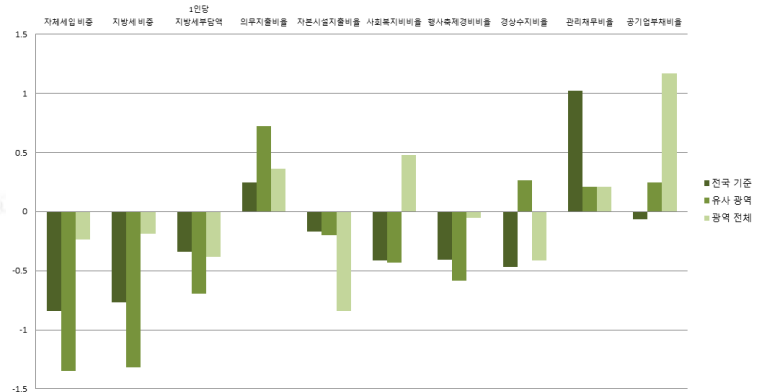

■ 지역발전분야

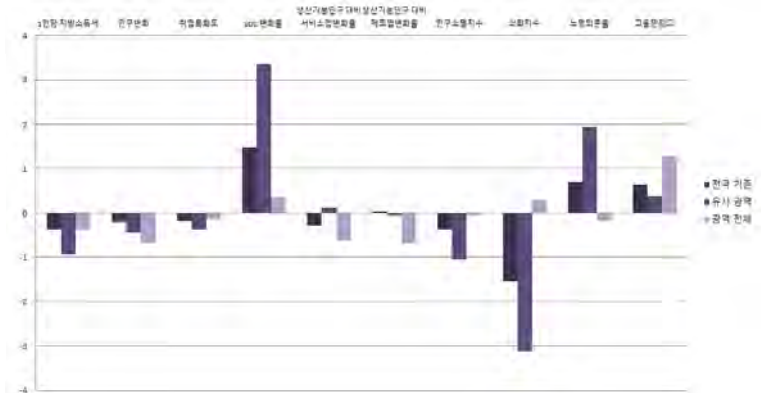
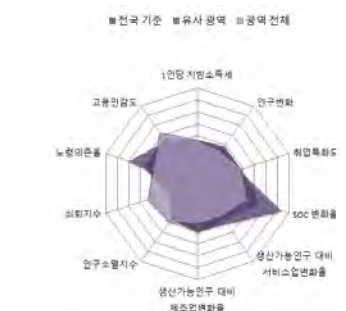

전라북도

13-6. 남원시

1) 지표

■ 개황통계

구분	단위	고유값	전국지자체대비(Z*)	시(市)대비(Z*)	전북지역대비(Z*)
인구	천명	84.19	-0.641	-0.867	-0.282
면적	km ²	752.21	0.837	0.618	1.079
사업체수	백개	71.71	-0.631	-0.878	-0.241
인구밀도	명	112	-0.618	-0.560	-0.337
예산규모	백억원	51.45	-0.054	-0.702	-0.145
GRDP	천억원	16.25	-0.583	-0.862	-0.435
주택보급률	%	99.60	-0.499	-0.420	-0.418
사설학원수/학령인구	개소(천명)	8.66	0.303	0.121	0.233
CO 배출량	백톤	10.20	-0.574	-0.959	-0.367
PM10 배출량	톤	75.49	-0.169	-0.259	-0.236

■ 자치행정분야

구분	단위	고유값	전국지자체대비(Z*)	시(市)대비(Z*)	전북지역대비(Z*)
공무원 1인당 주민수	명	79	-0.941	-1.429	-0.386
과장급 이상 상위직 공무원 비율	%	5.73	-0.369	-0.942	-0.164
재정규모 대비 인건비 비율		14.84	0.102	1.364	1.339
정보공개율		97.86	0.130	0.698	0.134
자치단체 청렴도지수		7.76	0.254	0.719	0.103
교통안전지수		79.55	0.121	0.418	0.017
소방공무원 1인당 주민수	명	566	-0.796	-1.202	-0.475
노인 천명당 노인여가복지시설수	개소	18.23	1.040	2.294	-0.357
주민 만명당 병상수	개수	212.14	0.675	0.883	0.381
국공립보육시설이용아동 비율	%	0.91	-1.100	-1.341	-0.954

■ 지방재정분야

구분	단위	고유값	전국지자체대비(Z*)	시(市)대비(Z*)	전북지역대비(Z*)
자체세입 비중	%	5.59	-0.924	-1.430	-0.367
지방세 비중		4.56	-0.883	-1.425	-0.352
1인당 지방세부담액	천원	377.5	-0.354	-0.708	-0.423
의무지출비율	%	54.85	-0.753	-0.292	-1.653
자본시설지출비율		33.45	0.427	0.643	-0.097
사회복지비비율		22.69	-0.665	-0.892	0.019
행사축제경비비율		0.09	-1.632	-2.031	-2.241
경상수지비율		60.98	-0.690	-0.039	-1.227
관리채무비율		1.17	-0.450	-0.989	-0.705
공기업부채비율		0.34	-0.454	-0.605	-0.577

■ 지역발전분야

구분	단위	고유값	전국지자체대비(Z*)	시(市)대비(Z*)	전북지역대비(Z*)
1인당 지방소득세	천원	103.05	-0.323	-0.816	-0.164
인구변화	명	-704	-0.179	-0.431	-0.468
취업특화도		0.057	-0.466	-0.547	-0.617
SOC 변화율	%	-1.17	-0.087	-0.551	-0.488
생산가능인구 대비 서비스업변화율	%(십만명)	17.23	-0.074	0.531	-0.322
생산가능인구 대비 제조업변화율	%(백만명)	-0.09	-0.058	-0.688	-0.886
인구소멸지수	Z*	-0.58	-0.275	-0.956	0.078
쇠퇴지수			-1.236	-2.174	0.418
노령의존율	%	38.44	0.742	2.010	-0.145
고용민감도		0.996	-0.082	-0.424	0.168

2) 요약그래프

■ 개황통계

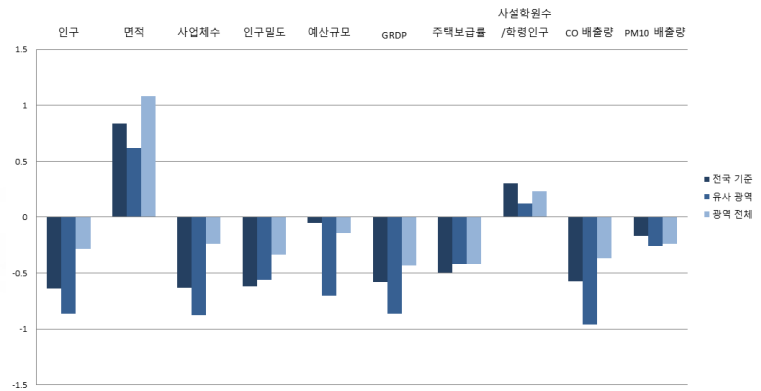

■ 자치행정분야

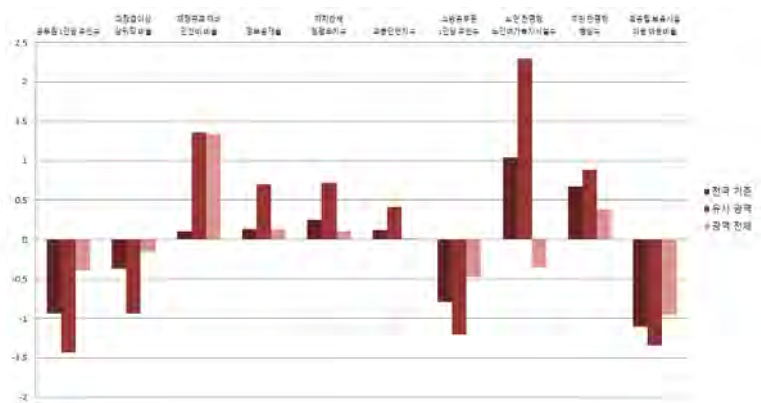
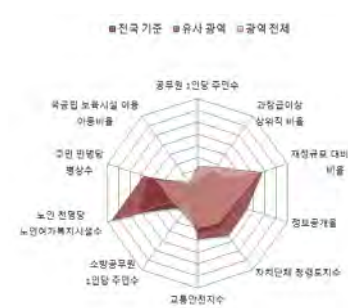

■ 지방재정분야

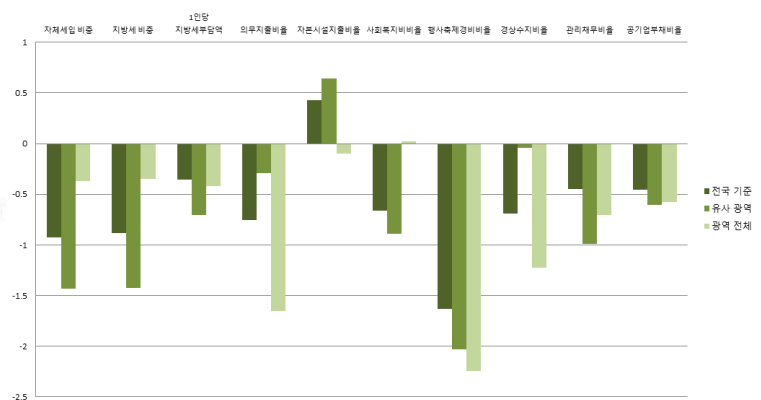

■ 지역발전분야

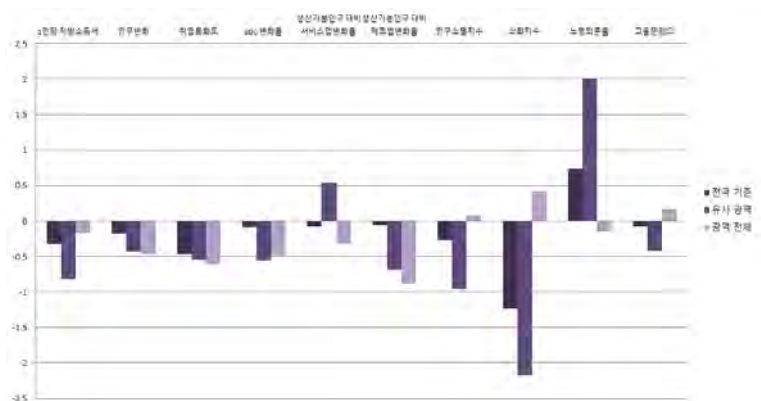

전라북도

13-7. 김제시

1) 지표

■ 개황통계

구분	단위	고유값	전국지자체대비(Z*)	시(市)대비(Z*)	전북지역대비(Z*)
인구	천명	87.78	-0.625	-0.854	-0.262
면적	km ²	545.87	0.294	0.047	-0.187
사업체수	백개	71.26	-0.633	-0.881	-0.244
인구밀도	명	161	-0.610	-0.543	-0.278
예산규모	백억원	52.24	-0.033	-0.686	-0.119
GRDP	천억원	23.51	-0.478	-0.782	-0.229
주택보급률	%	106.60	0.143	0.137	0.686
사설학원수/학령인구	개소(천명)	7.72	-0.008	-0.375	-0.027
CO 배출량	백톤	18.06	-0.243	-0.661	0.135
PM10 배출량	톤	110.66	-0.152	-0.248	0.151

■ 자치행정분야

구분	단위	고유값	전국지자체대비(Z*)	시(市)대비(Z*)	전북지역대비(Z*)
공무원 1인당 주민수	명	90	-0.864	-1.326	-0.257
과장급 이상 상위직 공무원 비율	%	6.00	-0.029	-0.513	0.642
재정규모 대비 인건비 비율		13.67	-0.173	0.802	0.459
정보공개율		96.52	-0.824	-0.253	-0.810
자치단체 청렴도지수		7.89	0.595	1.113	0.581
교통안전지수	%	78.75	-0.067	0.266	-0.183
소방공무원 1인당 주민수		명	721	-0.577	-0.983
노인 천명당 노인여가복지시설수	개소	19.67	1.225	2.627	-0.196
주민 만명당 병상수	개수	352.12	2.151	2.789	1.965
국공립보육시설이용아동 비율	%	10.06	-0.443	0.057	-0.202

■ 지방재정분야

구분	단위	고유값	전국지자체대비(Z*)	시(市)대비(Z*)	전북지역대비(Z*)
자체세입 비중	%	5.88	-0.895	-1.401	-0.322
지방세 비중		5.16	-0.814	-1.360	-0.250
1인당 지방세부담액	천원	504.8	-0.076	-0.474	0.366
의무지출비율	%	78.95	0.752	1.235	1.378
자본시설지출비율		28.89	0.070	0.138	-0.545
사회복지비율		21.75	-0.727	-1.006	-0.095
행사축제경비비율		0.44	-0.825	-1.076	-0.798
경상수지비율		63.95	-0.522	0.191	-0.603
관리채무비율		8.18	1.524	0.623	0.525
공기업부채비율		0.01	-0.460	-0.616	-0.601

■ 지역발전분야

구분	단위	고유값	전국지자체대비(Z*)	시(市)대비(Z*)	전북지역대비(Z*)
1인당 지방소득세	천원	120.25	-0.280	-0.684	0.057
인구변화	명	-988	-0.223	-0.463	-0.925
취업특화도		0.076	-0.214	-0.387	-0.185
SOC 변화율	%	4.41	0.887	1.856	0.023
생산가능인구 대비 서비스업변화율	%(십만명)	9.89	-0.343	0.016	-0.699
생산가능인구 대비 제조업변화율	%(백만명)	0.52	0.313	1.773	-0.131
인구소멸지수	Z*	-1.39	-0.664	-1.415	-0.538
쇠퇴지수			-0.434	-1.584	1.472
노령의존율	%	45.29	1.216	2.795	0.392
고용민감도		2.207	0.616	0.354	1.249

2) 요약그래프

■ 개황통계

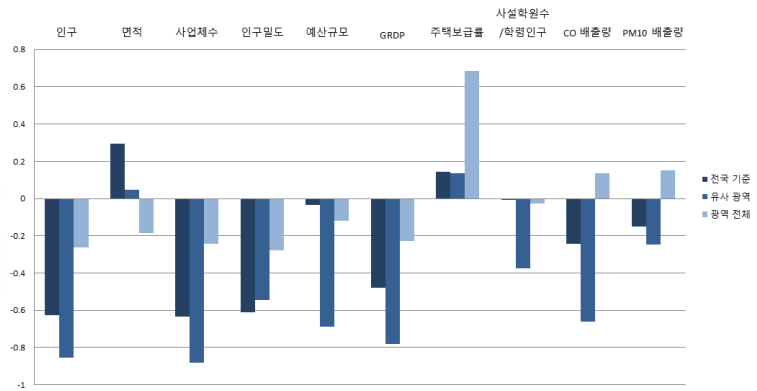
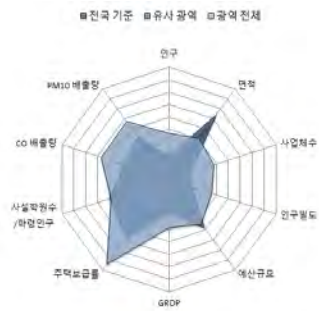

■ 자치행정분야

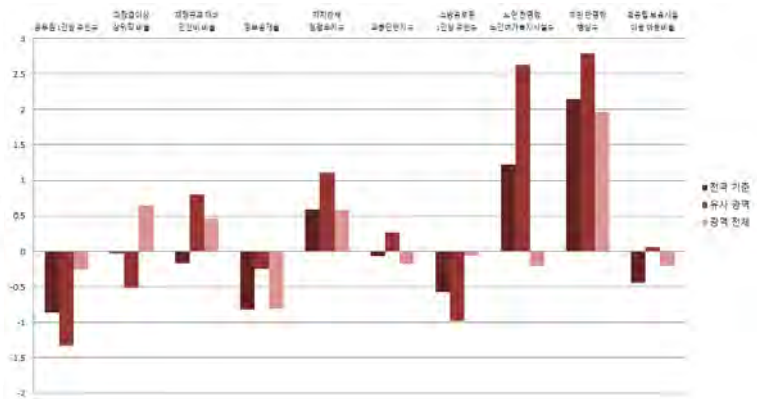
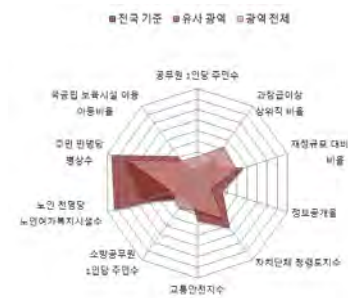

■ 지방재정분야

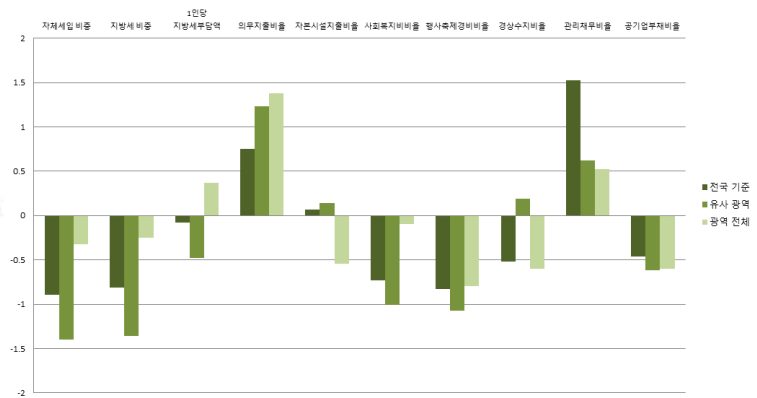

■ 지역발전분야

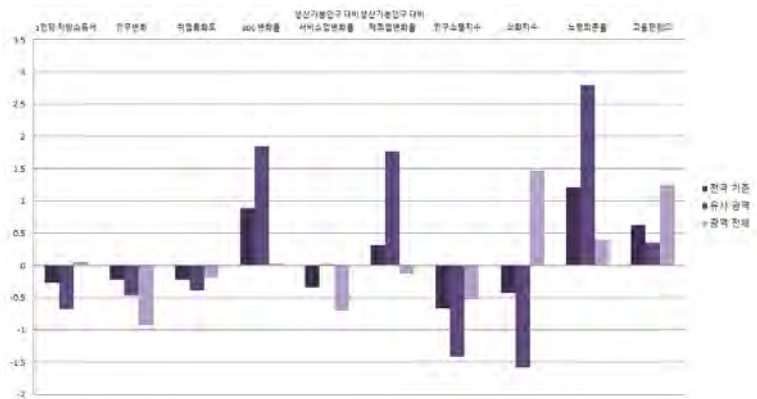
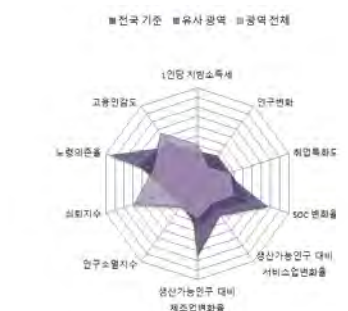

전라북도

13-8. 완주군

1) 지표

■ 개황통계

구분	단위	고유값	전국지자체대비(Z*)	군(郡)대비(Z*)	전북지역대비(Z*)
인구	천명	95.48	-0.589	1.154	-0.217
면적	km ²	820.98	1.017	0.504	1.501
사업체수	백개	64.75	-0.675	0.773	-0.291
인구밀도	명	116	-0.617	0.122	-0.331
예산규모	백억원	59.47	0.158	2.547	0.112
GRDP	천억원	38.97	-0.254	1.115	0.209
주택보급률	%	97.80	-0.664	-0.969	-0.702
시설학원수/학령인구	개소(천명)	7.58	-0.058	0.893	-0.069
CO 배출량	백톤	16.45	-0.311	0.301	0.032
PM10 배출량	톤	105.55	-0.155	-0.109	0.095

■ 자치행정분야

구분	단위	고유값	전국지자체대비(Z*)	군(郡)대비(Z*)	전북지역대비(Z*)
공무원 1인당 주민수	명	125	-0.600	1.020	0.184
과장급 이상 상위직 공무원 비율	%	5.53	-0.621	-0.008	-0.762
재정규모 대비 인건비 비율		10.96	-0.808	-1.066	-1.579
정보공개율		97.21	-0.333	-1.004	-0.324
자치단체 청렴도지수		8.13	1.224	1.468	1.465
교통안전지수	%	78.30	-0.173	-0.893	-0.295
소방공무원 1인당 주민수		명	1,162	0.042	2.565
노인 천명당 노인여가복지시설수	개소	17.55	0.952	-0.082	-0.433
주민 만명당 병상수	개수	243.72	1.008	1.045	0.739
국공립보육시설이용아동 비율	%	7.03	-0.661	-0.800	-0.451

■ 지방재정분야

구분	단위	고유값	전국지자체대비(Z*)	군(郡)대비(Z*)	전북지역대비(Z*)
자체세입 비중	%	12.38	-0.236	1.252	0.690
지방세 비중		11.17	-0.122	1.339	0.767
1인당 지방세부담액	천원	904.0	0.796	0.809	2.838
의무지출비율	%	73.98	0.442	1.217	0.753
자본시설지출비율		42.19	1.112	0.290	0.760
사회복지비비율		20.57	-0.805	0.392	-0.239
행사축제경비비율		0.70	-0.226	-0.880	0.274
경상수지비율		66.27	-0.390	-0.205	-0.115
관리채무비율		5.03	0.637	1.276	-0.028
공기업부채비율		0.04	-0.459	-0.400	-0.599

■ 지역발전분야

구분	단위	고유값	전국지자체대비(Z*)	군(郡)대비(Z*)	전북지역대비(Z*)
1인당 지방소득세	천원	369.33	0.336	2.091	3.260
인구변화	명	119	-0.053	-0.046	0.856
취업특화도	%	0.083	-0.120	0.930	-0.023
SOC 변화율		0.56	0.215	0.179	-0.330
생산가능인구 대비 서비스업변화율	%(십만명)	8.30	-0.401	-0.819	-0.781
생산가능인구 대비 제조업변화율	%(백만명)	0.19	0.110	0.069	-0.543
인구소멸지수	Z*	1.22	0.589	1.316	1.444
쇠퇴지수			-0.873	2.562	2.749
노령의존율	%	29.48	0.121	-1.050	-0.848
고용민감도		0.615	-0.302	-0.100	-0.172

2) 요약그래프

■ 개황통계

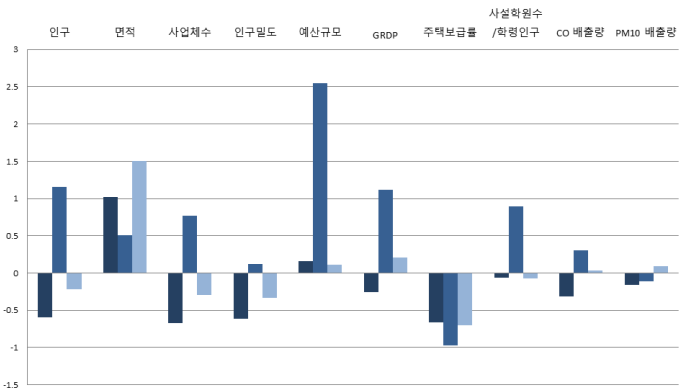

■ 자치행정분야

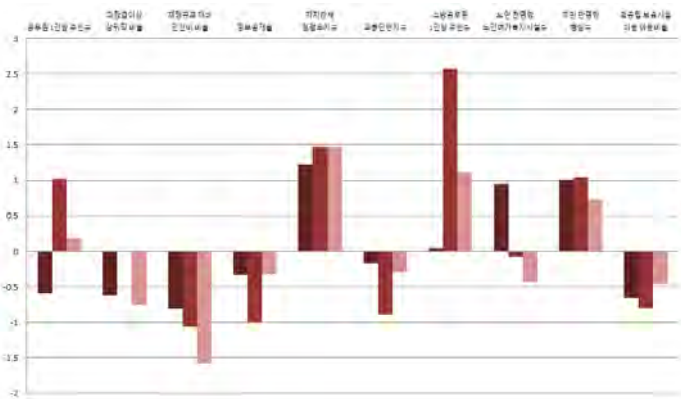
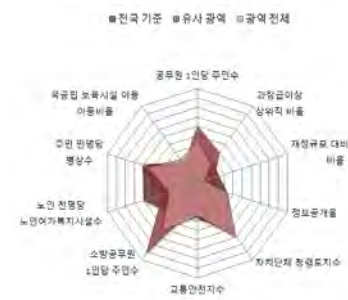

■ 지방재정분야

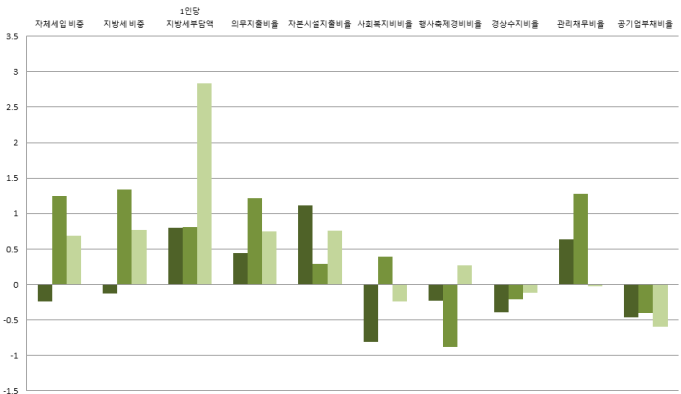

■ 지역발전분야

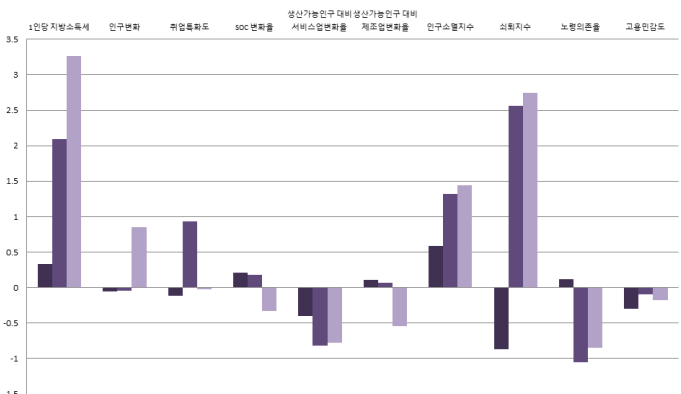
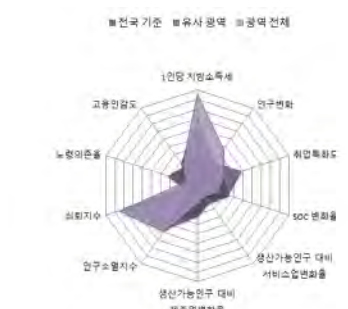

전라북도

13-9. 진안군

1) 지표

■ 개황통계

구분	단위	고유값	전국지자체대비(Z*)	군(郡)대비(Z*)	전북지역대비(Z*)
인구	천명	26.07	-0.906	-0.781	-0.617
면적	km ²	789.09	0.934	0.398	1.306
사업체수	백개	18.11	-0.969	-0.970	-0.625
인구밀도	명	33	-0.631	-0.654	-0.432
예산규모	백억원	31.68	-0.578	-0.455	-0.778
GRDP	천억원	6.61	-0.722	-0.514	-0.708
주택보급률	%	101.70	-0.306	-0.630	-0.087
사설학원수/학령인구	개소(천명)	3.13	-1.531	-1.630	-1.303
CO 배출량	백톤	4.10	-0.832	-0.454	-0.756
PM10 배출량	톤	29.63	-0.192	-0.312	-0.739

■ 자치행정분야

구분	단위	고유값	전국지자체대비(Z*)	군(郡)대비(Z*)	전북지역대비(Z*)
공무원 1인당 주민수	명	46	-1.188	-0.927	-0.799
과장급 이상 상위직 공무원 비율	%	5.20	-1.036	-0.694	-1.747
재정규모 대비 인건비 비율		13.97	-0.102	0.873	0.685
정보공개율		98.53	0.607	0.368	0.606
자치단체 청렴도지수		7.69	0.070	0.295	-0.155
교통안전지수	%	83.75	1.107	0.936	1.062
소방공무원 1인당 주민수		명	397	-1.033	-0.728
노인 천명당 노인여가복지시설수	개소	32.47	2.872	2.365	1.233
주민 만명당 병상수	개수	120.07	-0.296	-0.199	-0.661
국공립보육시설이용아동 비율	%	31.93	1.127	0.641	1.594

■ 지방재정분야

구분	단위	고유값	전국지자체대비(Z*)	군(郡)대비(Z*)	전북지역대비(Z*)
자체세입 비중	%	3.11	-1.176	-0.846	-0.754
지방세 비중		1.96	-1.183	-0.883	-0.792
1인당 지방세부담액	천원	315.9	-0.488	-0.641	-0.804
의무지출비율	%	65.40	-0.094	0.439	-0.326
자본시설지출비율		41.02	1.020	0.105	0.646
사회복지비비율		14.65	-1.194	-0.979	-0.959
행사축제경비비율		0.71	-0.203	-0.856	0.315
경상수지비율		69.43	-0.211	0.121	0.550
관리채무비율		2.17	-0.169	0.044	-0.530
공기업부채비율		0.00	-0.460	-0.402	-0.601

■ 지역발전분야

구분	단위	고유값	전국지자체대비(Z*)	군(郡)대비(Z*)	전북지역대비(Z*)
1인당 지방소득세	천원	69.80	-0.405	-0.718	-0.592
인구변화	명	-152	-0.095	-0.135	0.420
취업특화도		0.070	-0.285	0.416	-0.306
SOC 변화율	%	4.14	0.839	0.576	-0.002
생산가능인구 대비 서비스업변화율	%(십만명)	26.06	0.249	-0.324	0.131
생산가능인구 대비 제조업변화율	%(백만명)	0.94	0.566	0.343	0.384
인구소멸지수	Z*	-0.41	-0.191	0.436	0.210
쇠퇴지수			-6.492	-5.843	-5.604
노령의존율	%	52.64	1.725	0.846	0.968
고용민감도		0.675	-0.267	-0.069	-0.118

2) 요약그래프

■ 개황통계

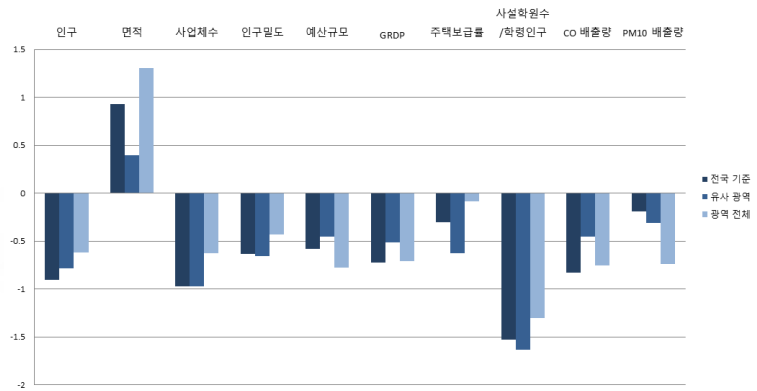
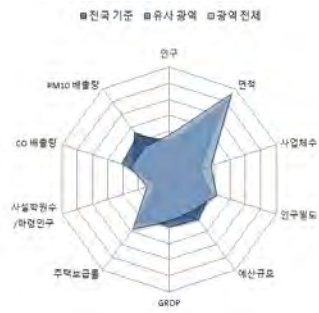

■ 자치행정분야

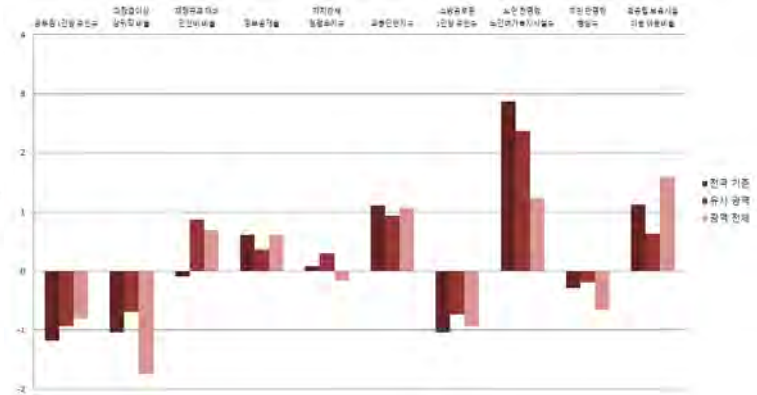

■ 지방재정분야

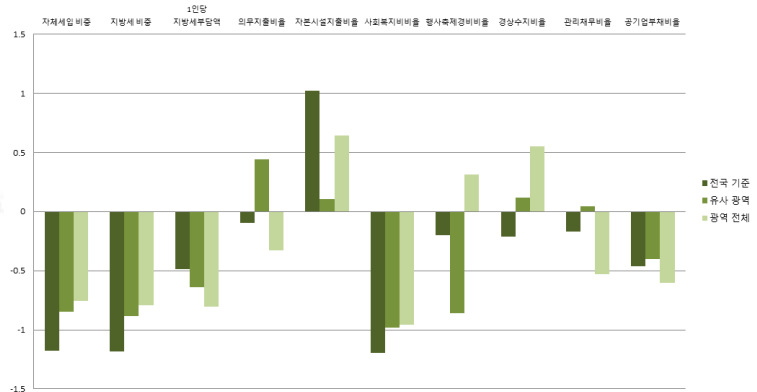
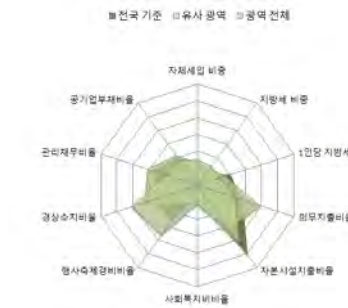

■ 지역발전분야

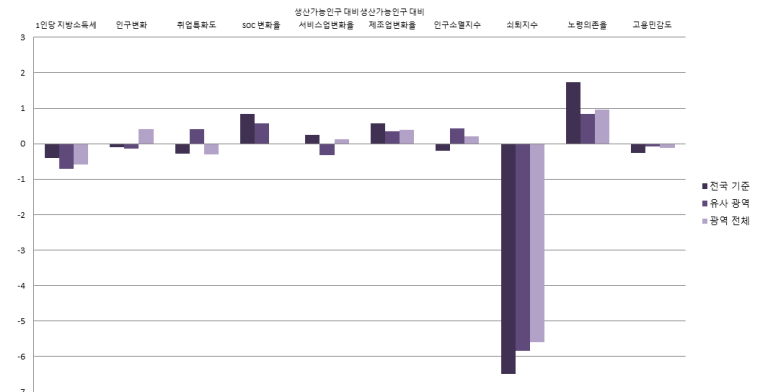
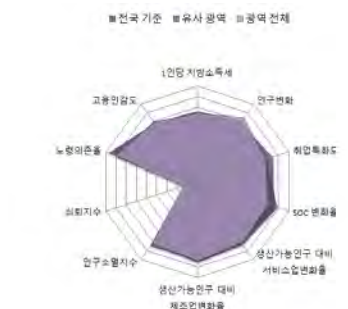

전라북도

13-10. 무주군

1) 지표

■ 개황통계

구분	단위	고유값	전국지자체대비(Z*)	군(郡)대비(Z*)	전북지역대비(Z*)
인구	천명	24.95	-0.911	-0.813	-0.624
면적	km ²	631.85	0.520	-0.123	0.341
사업체수	백개	22.70	-0.940	-0.798	-0.592
인구밀도	명	39	-0.630	-0.594	-0.424
예산규모	백억원	29.21	-0.643	-0.723	-0.858
GRDP	천억원	6.30	-0.727	-0.530	-0.716
주택보급률	%	106.50	0.134	-0.213	0.670
사설학원수/학령인구	개소(천명)	3.92	-1.269	-1.182	-1.084
CO 배출량	백톤	4.04	-0.834	-0.457	-0.760
PM10 배출량	톤	25.17	-0.194	-0.324	-0.788

■ 자치행정분야

구분	단위	고유값	전국지자체대비(Z*)	군(郡)대비(Z*)	전북지역대비(Z*)
공무원 1인당 주민수	명	53	-1.139	-0.765	-0.718
과장급 이상 상위직 공무원 비율	%	5.41	-0.772	-0.257	-1.120
재정규모 대비 인건비 비율		13.05	-0.318	0.280	-0.007
정보공개율		99.72	1.454	1.606	1.445
자치단체 청렴도지수		7.62	-0.114	0.108	-0.413
교통안전지수	%	84.55	1.295	1.205	1.261
소방공무원 1인당 주민수		명	548	-0.820	-0.077
노인 천명당 노인여가복지시설수	개소	28.39	2.347	1.696	0.777
주민 만명당 병상수	개수	55.31	-0.979	-0.850	-1.394
국공립보육시설이용아동 비율	%	33.73	1.257	0.745	1.742

■ 지방재정분야

구분	단위	고유값	전국지자체대비(Z*)	군(郡)대비(Z*)	전북지역대비(Z*)
자체세입 비중	%	4.73	-1.012	-0.479	-0.501
지방세 비중		3.14	-1.047	-0.598	-0.592
1인당 지방세부담액	천원	475.5	-0.140	-0.248	0.184
의무지출비율	%	65.08	-0.114	0.410	-0.367
자본시설지출비율		40.25	0.960	-0.017	0.570
사회복지비비율		16.40	-1.079	-0.573	-0.746
행사축제경비비율		1.09	0.674	0.065	1.881
경상수지비율		67.90	-0.298	-0.037	0.228
관리채무비율		0.00	-0.780	-0.891	-0.911
공기업부채비율		0.00	-0.460	-0.402	-0.601

■ 지역발전분야

구분	단위	고유값	전국지자체대비(Z*)	군(郡)대비(Z*)	전북지역대비(Z*)
1인당 지방소득세	천원	87.20	-0.362	-0.555	-0.368
인구변화	명	-266	-0.112	-0.173	0.237
취업특화도	%	0.062	-0.392	0.084	-0.489
SOC 변화율		-20.07	-3.390	-2.112	-2.220
생산가능인구 대비 서비스업변화율	%(십만명)	70.02	1.857	0.901	2.388
생산가능인구 대비 제조업변화율	%(백만명)	2.04	1.225	0.741	1.724
인구소멸지수	Z*	-1.46	-0.697	-0.135	-0.591
쇠퇴지수			-4.235	-3.973	-2.765
노령의존율	%	49.87	1.533	0.619	0.751
고용민감도		1.113	-0.015	0.160	0.273

2) 요약그래프

■ 개황통계

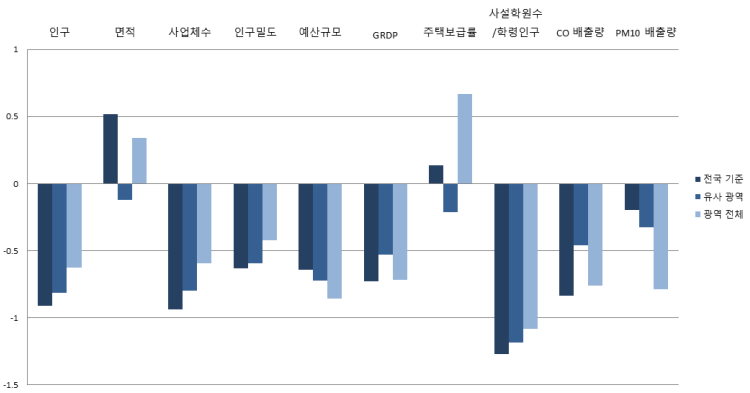
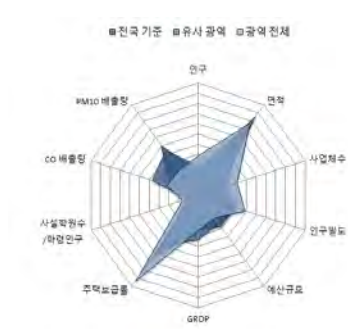

■ 자치행정분야

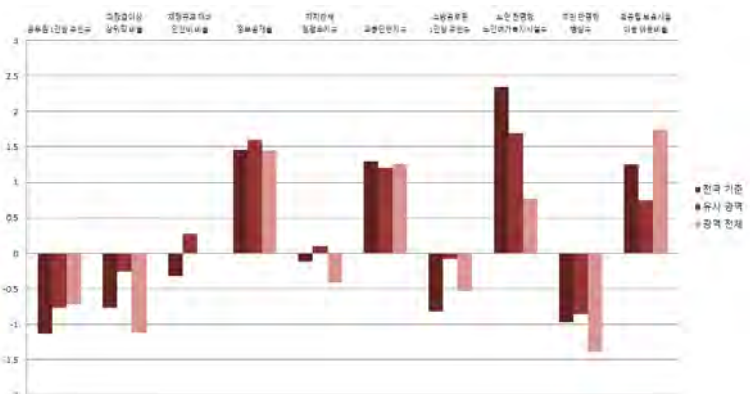

■ 지방재정분야

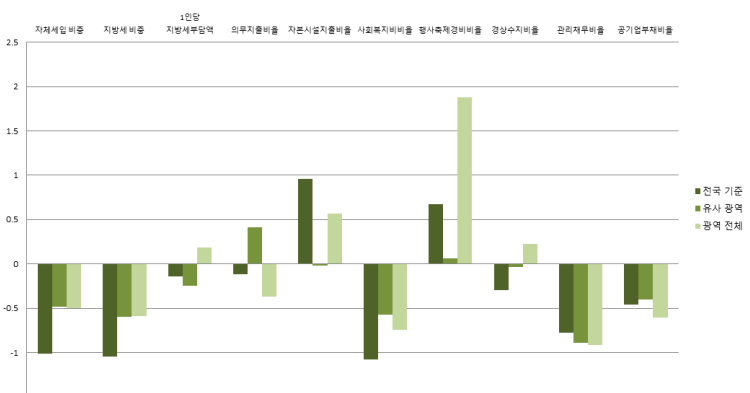

■ 지역발전분야

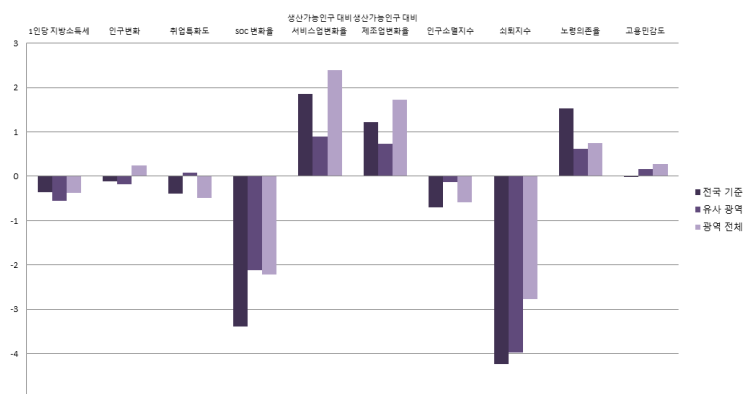
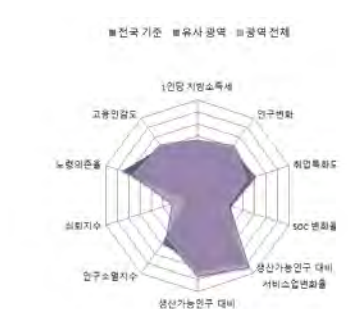

전라북도

13-11. 장수군

1) 지표

■ 개황통계

구분	단위	고유값	전국지자체대비(Z*)	군(郡)대비(Z*)	전북지역대비(Z*)
인구	천명	23.63	-0.917	-0.850	-0.631
면적	km ²	533.26	0.261	-0.450	-0.265
사업체수	백개	14.75	-0.991	-1.095	-0.649
인구밀도	명	44	-0.629	-0.549	-0.419
예산규모	백억원	26.60	-0.712	-1.004	-0.941
GRDP	천억원	5.55	-0.737	-0.568	-0.738
주택보급률	%	103.90	-0.104	-0.439	0.260
사설학원수/학령인구	개소(천명)	4.53	-1.067	-0.835	-0.914
CO 배출량	백톤	3.56	-0.855	-0.486	-0.791
PM10 배출량	톤	27.09	-0.194	-0.319	-0.767

■ 자치행정분야

구분	단위	고유값	전국지자체대비(Z*)	군(郡)대비(Z*)	전북지역대비(Z*)
공무원 1인당 주민수	명	50	-1.160	-0.835	-0.753
과장급 이상 상위직 공무원 비율	%	5.62	-0.507	0.179	-0.493
재정규모 대비 인건비 비율		12.59	-0.426	-0.016	-0.353
정보공개율		97.85	0.123	-0.339	0.127
자치단체 청렴도지수		7.72	0.149	0.375	-0.045
교통안전지수		84.45	1.271	1.171	1.236
소방공무원 1인당 주민수		명	233	-1.263	-1.435
노인 천명당 노인여가복지시설수	개소	30.58	2.629	2.055	1.022
주민 만명당 병상수	개수	14.39	-1.410	-1.261	-1.857
국공립보육시설이용아동 비율	%	35.62	1.392	0.855	1.897

■ 지방재정분야

구분	단위	고유값	전국지자체대비(Z*)	군(郡)대비(Z*)	전북지역대비(Z*)
자체세입 비중	%	3.11	-1.176	-0.846	-0.754
지방세 비중		1.95	-1.184	-0.885	-0.793
1인당 지방세부담액	천원	306.0	-0.510	-0.665	-0.866
의무지출비율	%	54.49	-0.775	-0.549	-1.699
자본시설지출비율		45.64	1.382	0.835	1.099
사회복지비비율		17.73	-0.992	-0.265	-0.584
행사축제경비비율		0.99	0.443	-0.177	1.469
경상수지비율		65.14	-0.454	-0.321	-0.352
관리채무비율		0.00	-0.780	-0.891	-0.911
공기업부채비율		10.16	-0.298	0.018	0.123

■ 지역발전분야

구분	단위	고유값	전국지자체대비(Z*)	군(郡)대비(Z*)	전북지역대비(Z*)
1인당 지방소득세	천원	73.13	-0.397	-0.687	-0.549
인구변화	명	336	-0.020	0.026	1.205
취업특화도		0.061	-0.413	0.018	-0.526
SOC 변화율	%	9.55	1.785	1.177	0.494
생산가능인구 대비 서비스업변화율	%(십만명)	49.57	1.109	0.331	1.338
생산가능인구 대비 제조업변화율	%(백만명)	2.40	1.443	0.872	2.167
인구소멸지수	Z*	-1.62	-0.776	-0.224	-0.716
쇠퇴지수			-4.603	-4.309	-2.226
노령의존율	%	49.20	1.487	0.564	0.699
고용민감도		0.745	-0.227	-0.033	-0.056

2) 요약그래프

■ 개황통계

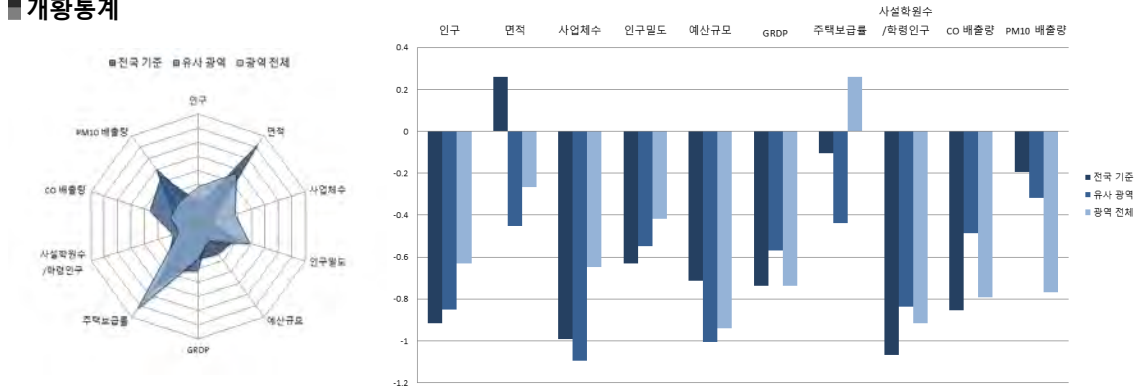

■ 자치행정분야

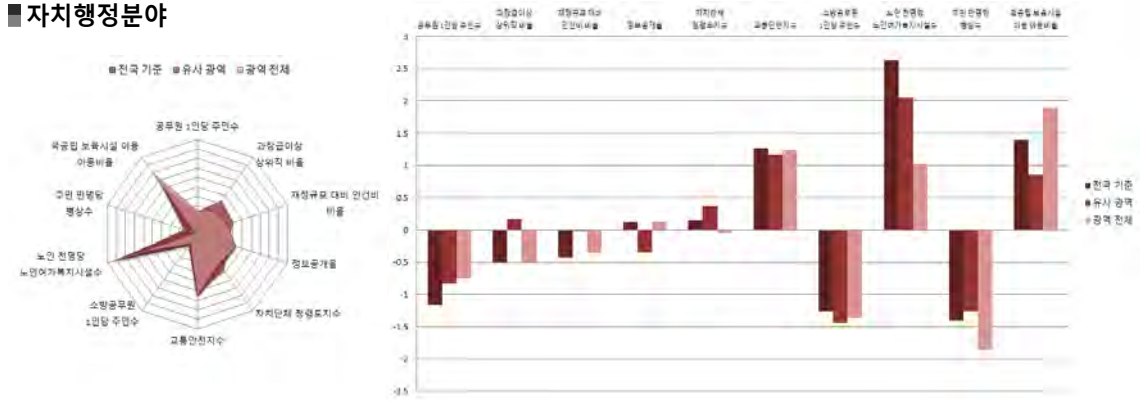

■ 지방재정분야

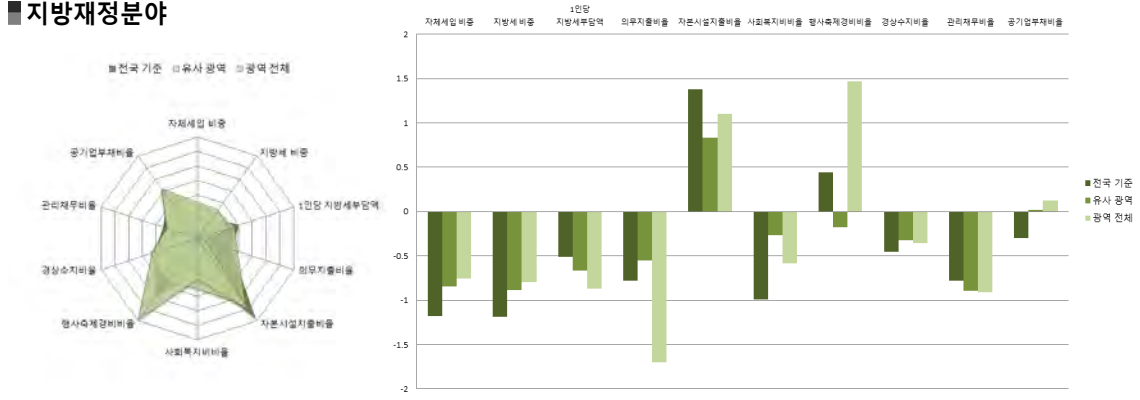

■ 지역발전분야

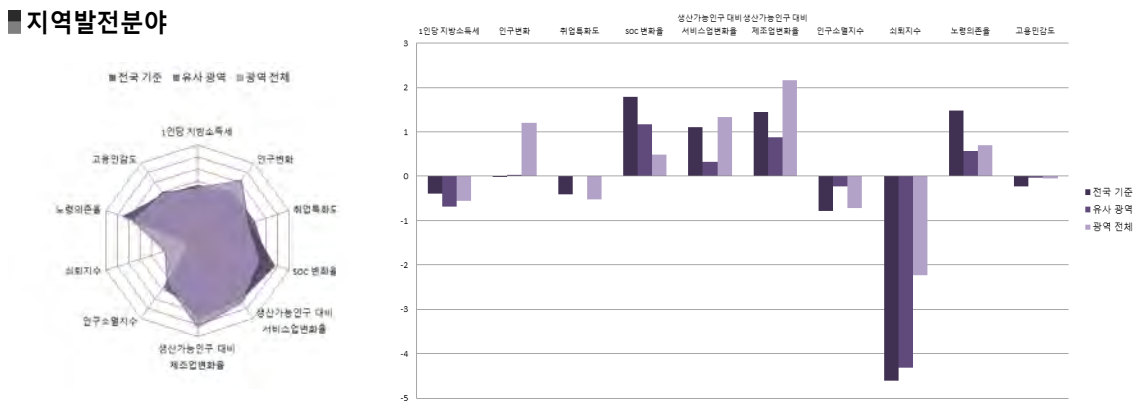

전라북도

13-12. 임실군

1) 지표

■ 개황통계

구분	단위	고유값	전국지자체대비(Z*)	군(郡)대비(Z*)	전북지역대비(Z*)
인구	천명	30.20	-0.887	-0.666	-0.594
면적	km ²	597.34	0.430	-0.238	0.129
사업체수	백개	22.09	-0.944	-0.821	-0.596
인구밀도	명	51	-0.628	-0.491	-0.411
예산규모	백억원	31.92	-0.572	-0.430	-0.771
GRDP	천억원	7.92	-0.703	-0.448	-0.671
주택보급률	%	111.20	0.566	0.196	1.412
사설학원수/학령인구	개소(천명)	5.97	-0.589	-0.017	-0.514
CO 배출량	백톤	5.67	-0.766	-0.358	-0.656
PM10 배출량	톤	43.76	-0.185	-0.274	-0.584

■ 자치행정분야

구분	단위	고유값	전국지자체대비(Z*)	군(郡)대비(Z*)	전북지역대비(Z*)
공무원 1인당 주민수	명	50	-1.156	-0.821	-0.746
과장급 이상 상위직 공무원 비율	%	5.83	-0.243	0.616	0.134
재정규모 대비 인건비 비율		14.25	-0.037	1.053	0.896
정보공개율		95.25	-1.729	-3.043	-1.704
자치단체 청렴도지수		7.75	0.227	0.455	0.066
교통안전지수		83.07	0.947	0.708	0.893
소방공무원 1인당 주민수		명	582	-0.773	0.069
노인 천명당 노인여가복지시설수	개소	29.19	2.450	1.827	0.867
주민 만명당 병상수	개수	103.65	-0.469	-0.364	-0.847
국공립보육시설이용아동 비율	%	0.00	-1.165	-1.207	-1.029

■ 지방재정분야

구분	단위	고유값	전국지자체대비(Z*)	군(郡)대비(Z*)	전북지역대비(Z*)
자체세입 비중	%	3.47	-1.139	-0.764	-0.698
지방세 비중		2.63	-1.105	-0.721	-0.678
1인당 지방세부담액	천원	396.4	-0.312	-0.443	-0.306
의무지출비율	%	64.09	-0.176	0.321	-0.491
자본시설지출비율		48.32	1.592	1.259	1.362
사회복지비율		14.27	-1.219	-1.067	-1.005
행사축제경비비율		0.71	-0.203	-0.856	0.315
경상수지비율		66.90	-0.355	-0.140	0.018
관리채무비율		1.34	-0.402	-0.314	-0.676
공기업부채비율		0.00	-0.460	-0.402	-0.601

■ 지역발전분야

구분	단위	고유값	전국지자체대비(Z*)	군(郡)대비(Z*)	전북지역대비(Z*)
1인당 지방소득세	천원	68.86	-0.407	-0.727	-0.604
인구변화	명	-97	-0.086	-0.117	0.508
취업특화도		0.061	-0.417	0.006	-0.532
SOC 변화율	%	27.05	4.843	3.120	2.098
생산가능인구 대비 서비스업변화율	%(십만명)	38.70	0.712	0.028	0.780
생산가능인구 대비 제조업변화율	%(백만명)	1.01	0.604	0.366	0.460
인구소멸지수	Z*	-1.89	-0.907	-0.372	-0.923
쇠퇴지수			-4.511	-3.124	-2.883
노령의존율	%	53.52	1.786	0.918	1.038
고용민감도		-1.484	-1.512	-1.197	-2.046

2) 요약그래프

■ 개황통계

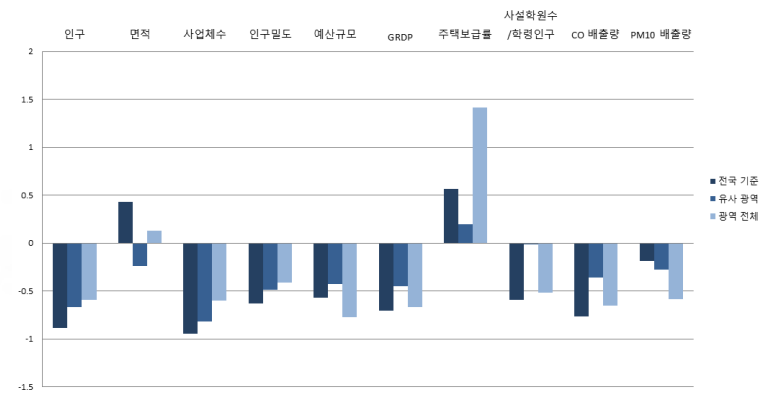

■ 자치행정분야

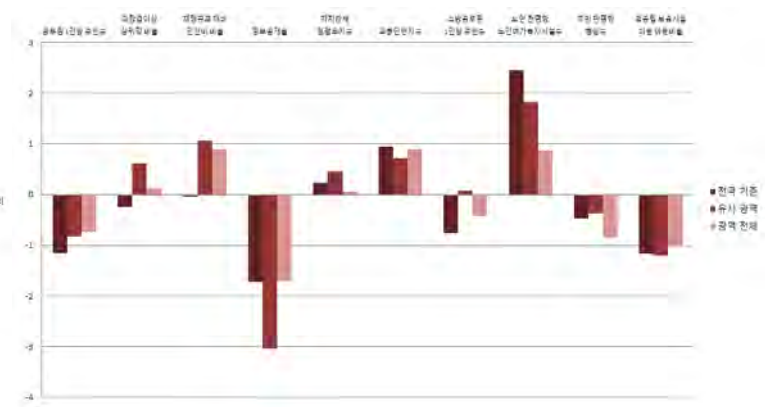
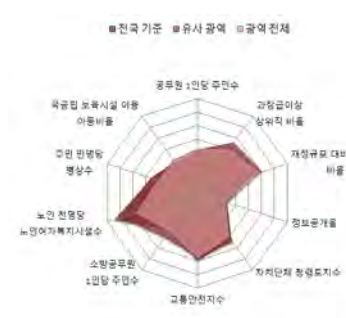

■ 지방재정분야

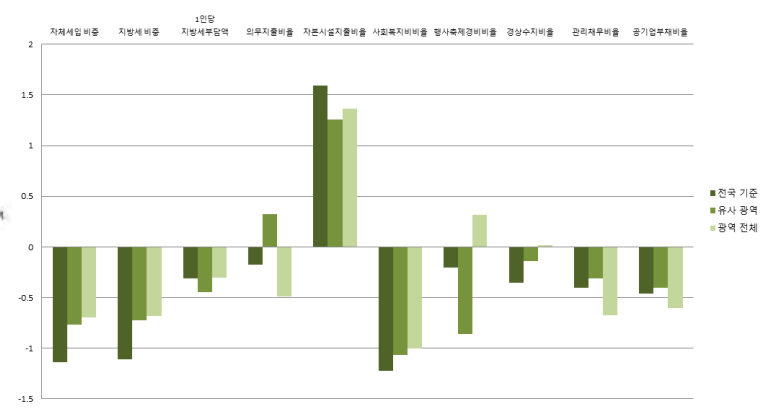
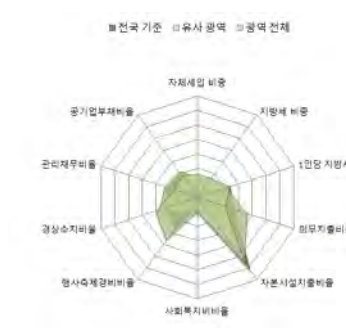

■ 지역발전분야

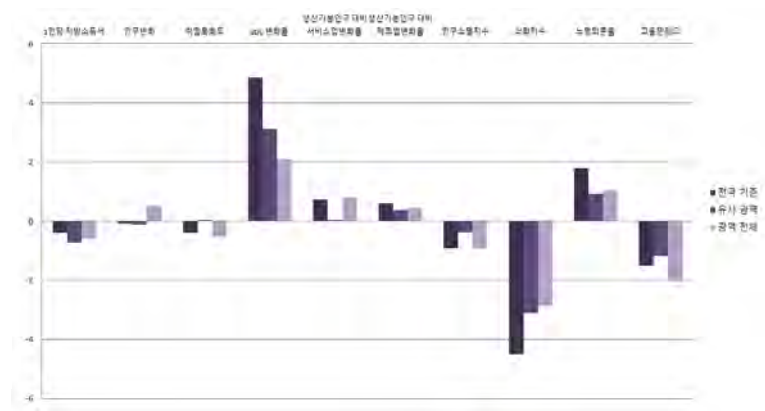
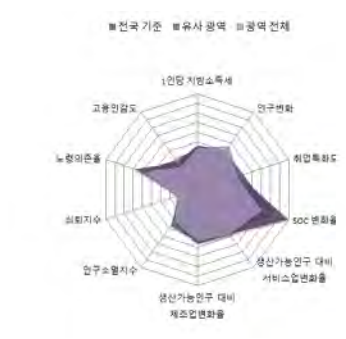

전라북도

13-13. 순창군

1) 지표

■ 개황통계

구분	단위	고유값	전국지자체대비(Z*)	군(郡)대비(Z*)	전북지역대비(Z*)
인구	천명	29.95	-0.888	-0.673	-0.595
면적	km ²	495.97	0.163	-0.574	-0.493
사업체수	백개	21.36	-0.949	-0.848	-0.602
인구밀도	명	60	-0.626	-0.399	-0.399
예산규모	백억원	30.13	-0.619	-0.623	-0.828
GRDP	천억원	7.29	-0.712	-0.480	-0.688
주택보급률	%	109.60	0.419	0.057	1.159
사설학원수/학령인구	개소(천명)	4.58	-1.053	-0.811	-0.902
CO 배출량	백톤	3.65	-0.851	-0.481	-0.785
PM10 배출량	톤	25.48	-0.194	-0.323	-0.785

■ 자치행정분야

구분	단위	고유값	전국지자체대비(Z*)	군(郡)대비(Z*)	전북지역대비(Z*)
공무원 1인당 주민수	명	52	-1.145	-0.784	-0.727
과장급 이상 상위직 공무원 비율	%	6.10	0.097	1.178	0.941
재정규모 대비 인건비 비율		15.32	0.214	1.742	1.700
정보공개율		98.59	0.650	0.431	0.649
자치단체 청렴도지수		8.11	1.172	1.415	1.391
교통안전지수	%	78.63	-0.095	-0.782	-0.212
소방공무원 1인당 주민수		명	582	-0.773	0.067
노인 천명당 노인여가복지시설수	개소	32.44	2.869	2.360	1.229
주민 만명당 병상수	개수	248.76	1.061	1.096	0.796
국공립보육시설이용아동 비율	%	14.88	-0.097	-0.346	0.194

■ 지방재정분야

구분	단위	고유값	전국지자체대비(Z*)	군(郡)대비(Z*)	전북지역대비(Z*)
자체세입 비중	%	3.38	-1.148	-0.784	-0.712
지방세 비중		1.98	-1.180	-0.878	-0.788
1인당 지방세부담액	천원	296.6	-0.530	-0.689	-0.924
의무지출비율	%	74.21	0.456	1.238	0.782
자본시설지출비율		41.17	1.032	0.129	0.660
사회복지비비율		16.20	-1.092	-0.620	-0.770
행사축제경비비율		0.73	-0.156	-0.808	0.397
경상수지비율		66.00	-0.406	-0.233	-0.171
관리채무비율		0.00	-0.780	-0.891	-0.911
공기업부채비율		0.00	-0.460	-0.402	-0.601

■ 지역발전분야

구분	단위	고유값	전국지자체대비(Z*)	군(郡)대비(Z*)	전북지역대비(Z*)
1인당 지방소득세	천원	77.28	-0.386	-0.648	-0.496
인구변화	명	-323	-0.121	-0.191	0.145
취업특화도		0.062	-0.402	0.051	-0.507
SOC 변화율	%	9.55	1.785	1.177	0.494
생산가능인구 대비 서비스업변화율	%(십만명)	32.26	0.476	-0.151	0.449
생산가능인구 대비 제조업변화율	%(백만명)	0.44	0.264	0.161	-0.230
인구소멸지수	Z*	-1.33	-0.638	-0.068	-0.496
쇠퇴지수			-3.224	-2.251	-1.586
노령의존율	%	51.88	1.673	0.784	0.909
고용민감도		2.576	0.829	0.925	1.579

2) 요약그래프

■ 개황통계

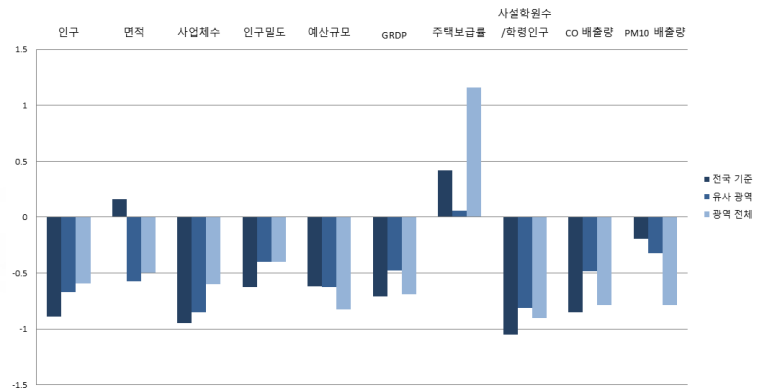
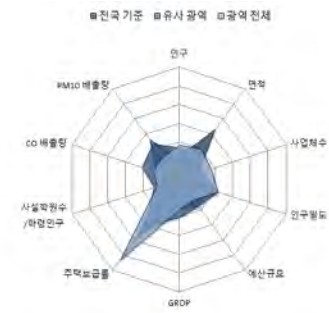

■ 자치행정분야

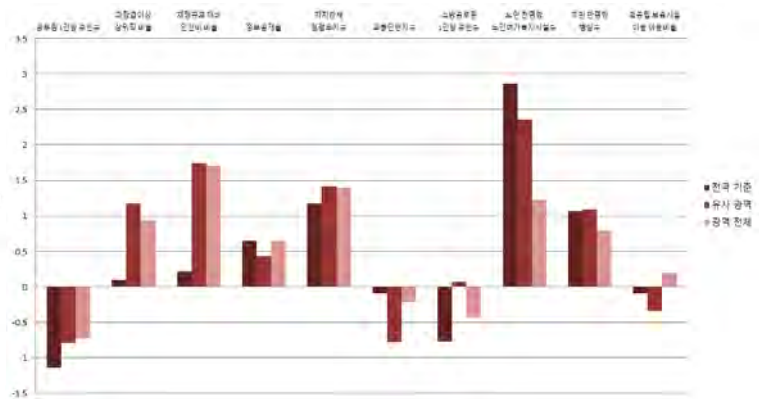
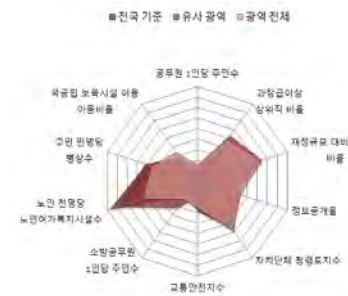

■ 지방재정분야

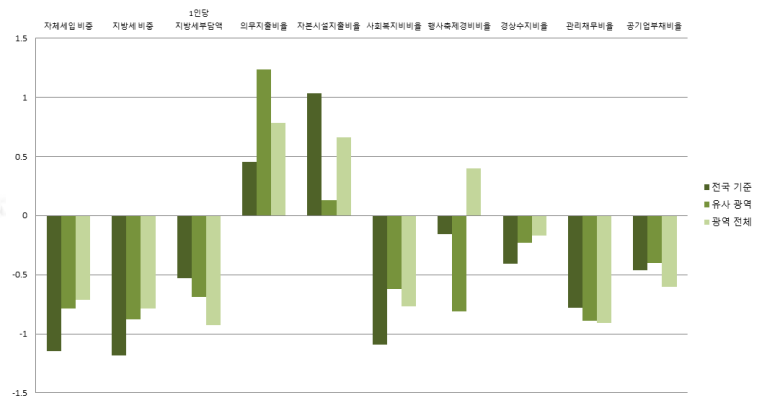
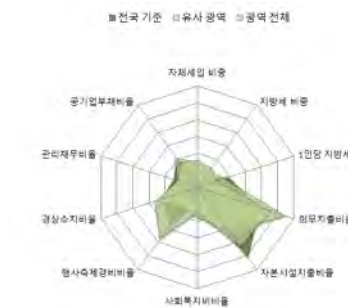

■ 지역발전분야

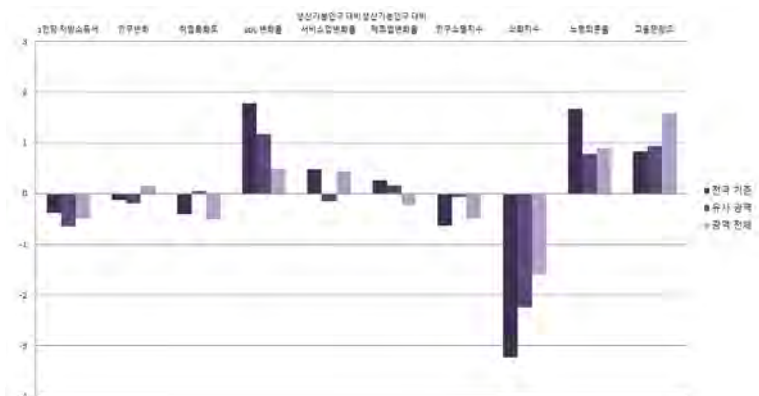
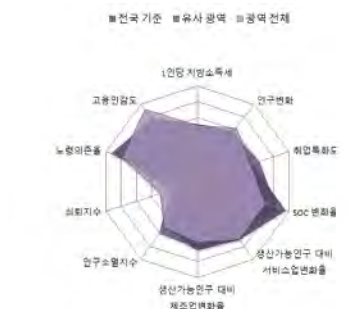

전라북도

13-14. 고창군

1) 지표

■ 개황통계

구분	단위	고유값	전국지자체대비(Z*)	군(郡)대비(Z*)	전북지역대비(Z*)
인구	천명	60.60	-0.748	0.181	-0.418
면적	km ²	607.85	0.457	-0.203	0.193
사업체수	백개	50.88	-0.762	0.255	-0.390
인구밀도	명	100	-0.620	-0.033	-0.352
예산규모	백억원	43.93	-0.253	0.869	-0.386
GRDP	천억원	14.06	-0.614	-0.139	-0.497
주택보급률	%	103.80	-0.114	-0.447	0.244
사설학원수/학령인구	개소(천명)	6.21	-0.511	0.117	-0.448
CO 배출량	백톤	7.82	-0.675	-0.226	-0.518
PM10 배출량	톤	60.61	-0.177	-0.229	-0.399

■ 자치행정분야

구분	단위	고유값	전국지자체대비(Z*)	군(郡)대비(Z*)	전북지역대비(Z*)
공무원 1인당 주민수	명	84	-0.909	-0.002	-0.332
과장급 이상 상위직 공무원 비율	%	5.71	-0.394	0.366	-0.224
재정규모 대비 인건비 비율		12.93	-0.346	0.203	-0.097
정보공개율		99.47	1.276	1.346	1.268
자치단체 청렴도지수		8.05	1.014	1.255	1.171
교통안전지수		78.68	-0.083	-0.765	-0.200
소방공무원 1인당 주민수		명	473	-0.926	-0.402
노인 천명당 노인여가복지시설수	개소	25.67	1.997	1.250	0.474
주민 만명당 병상수	개수	157.76	0.102	0.180	-0.234
국공립보육시설이용아동 비율	%	10.45	-0.415	-0.602	-0.170

■ 지방재정분야

구분	단위	고유값	전국지자체대비(Z*)	군(郡)대비(Z*)	전북지역대비(Z*)
자체세입 비중	%	3.75	-1.111	-0.701	-0.654
지방세 비중		2.95	-1.069	-0.644	-0.624
1인당 지방세부담액	천원	333.4	-0.450	-0.598	-0.696
의무지출비율	%	72.93	0.376	1.122	0.621
자본시설지출비율		37.02	0.707	-0.527	0.253
사회복지비비율		19.28	-0.890	0.094	-0.396
행사축제경비비율		0.71	-0.203	-0.856	0.315
경상수지비율		68.14	-0.284	-0.012	0.279
관리채무비율		4.92	0.606	1.229	-0.047
공기업부채비율		0.11	-0.458	-0.398	-0.594

■ 지역발전분야

구분	단위	고유값	전국지자체대비(Z*)	군(郡)대비(Z*)	전북지역대비(Z*)
1인당 지방소득세	천원	76.04	-0.389	-0.660	-0.512
인구변화	명	540	0.012	0.093	1.533
취업특화도		0.044	-0.645	-0.705	-0.924
SOC 변화율	%	17.61	3.193	2.072	1.233
생산가능인구 대비 서비스업변화율	%(십만명)	22.44	0.117	-0.425	-0.055
생산가능인구 대비 제조업변화율	%(백만명)	1.32	0.791	0.479	0.841
인구소멸지수	Z*	-2.30	-1.100	-0.589	-1.228
쇠퇴지수			-1.552	2.351	2.041
노령의존율	%	48.44	1.434	0.502	0.639
고용민감도		0.977	-0.093	0.089	0.151

2) 요약그래프

■ 개황통계

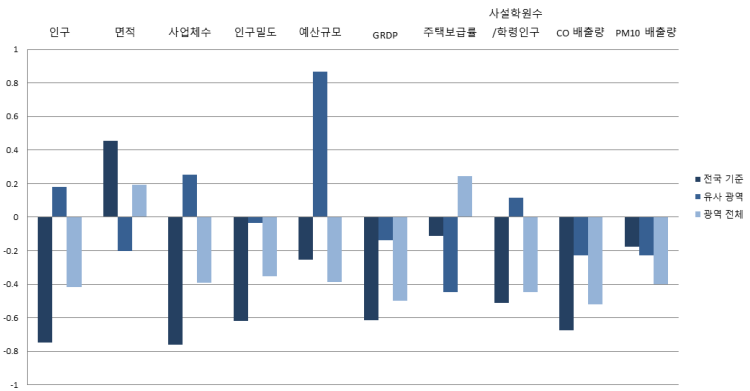

■ 자치행정분야

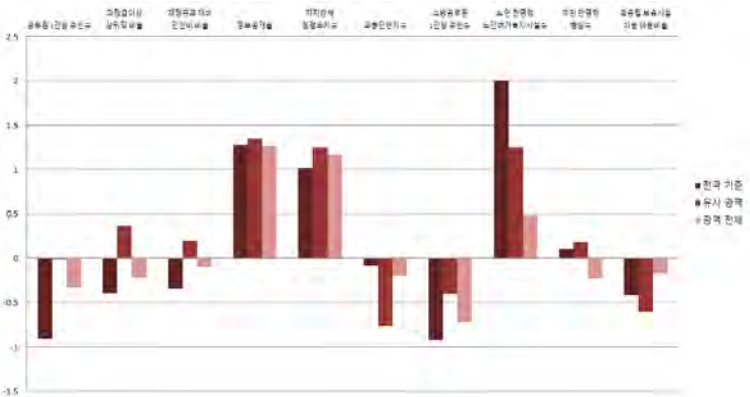
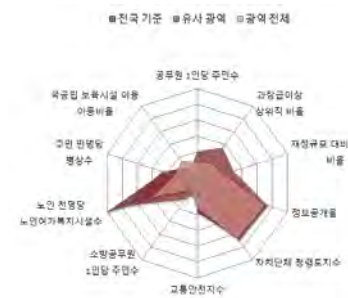

■ 지방재정분야

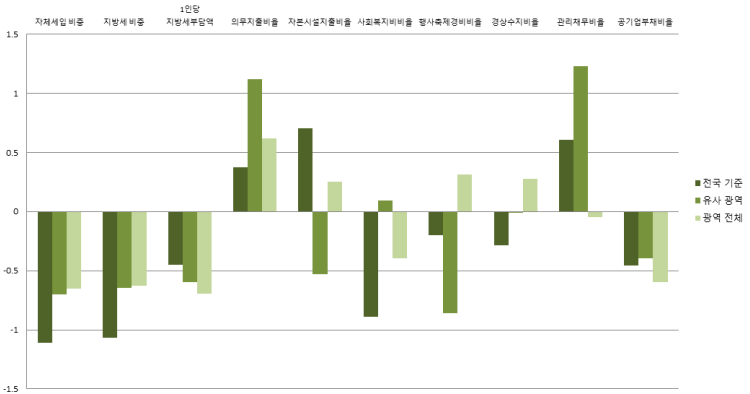
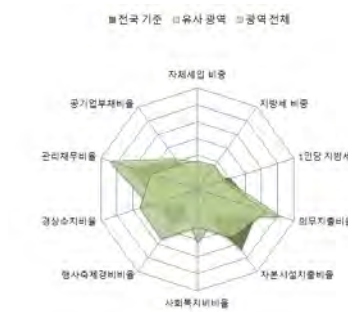

■ 지역발전분야

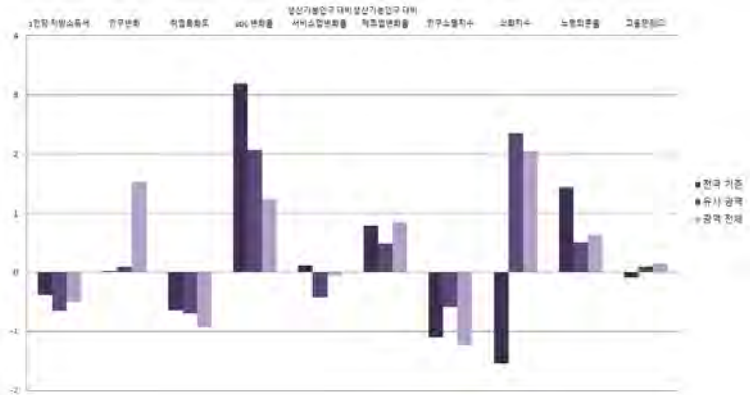
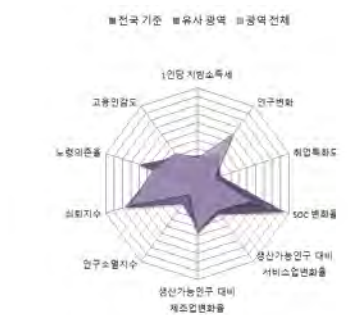

전라북도

13-15. 부안군

1) 지표

■ 개황통계

구분	단위	고유값	전국지자체대비(Z*)	군(郡)대비(Z*)	전북지역대비(Z*)
인구	천명	57.01	-0.765	0.081	-0.439
면적	km ²	493.53	0.157	-0.582	-0.508
사업체수	백개	48.51	-0.777	0.166	-0.407
인구밀도	명	116	-0.617	0.115	-0.332
예산규모	백억원	44.19	-0.247	0.896	-0.377
GRDP	천억원	13.09	-0.628	-0.188	-0.524
주택보급률	%	105.20	0.015	-0.326	0.465
사설학원수/학령인구	개소(천명)	7.10	-0.214	0.625	-0.200
CO 배출량	백톤	9.91	-0.587	-0.099	-0.386
PM10 배출량	톤	55.17	-0.180	-0.244	-0.459

■ 자치행정분야

구분	단위	고유값	전국지자체대비(Z*)	군(郡)대비(Z*)	전북지역대비(Z*)
공무원 1인당 주민수	명	82	-0.918	-0.034	-0.349
과장급 이상 상위직 공무원 비율	%	5.33	-0.872	-0.424	-1.359
재정규모 대비 인건비 비율		13.73	-0.158	0.718	0.504
정보공개율		99.12	1.027	0.982	1.022
자치단체 청렴도지수		7.33	-0.874	-0.665	-1.481
교통안전지수		79.03	-0.001	-0.648	-0.113
소방공무원 1인당 주민수		명	474	-0.925	-0.398
노인 천명당 노인여가복지시설수	개소	22.48	1.587	0.726	0.117
주민 만명당 병상수	개수	217.17	0.728	0.778	0.438
국공립보육시설이용아동 비율	%	6.43	-0.704	-0.835	-0.501

■ 지방재정분야

구분	단위	고유값	전국지자체대비(Z*)	군(郡)대비(Z*)	전북지역대비(Z*)
자체세입 비중	%	4.44	-1.041	-0.545	-0.546
지방세 비중		3.44	-1.012	-0.526	-0.541
1인당 지방세부담액	천원	368.4	-0.373	-0.512	-0.479
의무지출비율	%	73.23	0.395	1.149	0.658
자본시설지출비율		39.01	0.863	-0.213	0.448
사회복지비율		16.89	-1.047	-0.460	-0.686
행사축제경비비율		0.62	-0.410	-1.074	-0.056
경상수지비율		76.98	0.216	0.898	2.138
관리채무비율		2.73	-0.011	0.285	-0.432
공기업부채비율		0.63	-0.450	-0.376	-0.556

■ 지역발전분야

구분	단위	고유값	전국지자체대비(Z*)	군(郡)대비(Z*)	전북지역대비(Z*)
1인당 지방소득세	천원	81.33	-0.376	-0.610	-0.444
인구변화	명	113	-0.054	-0.048	0.846
취업특화도		0.049	-0.568	-0.464	-0.791
SOC 변화율	%	4.52	0.906	0.618	0.033
생산가능인구 대비 서비스업변화율	%(십만명)	30.58	0.414	-0.198	0.363
생산가능인구 대비 제조업변화율	%(백만명)	0.32	0.189	0.116	-0.383
인구소멸지수	Z*	-2.27	-1.086	-0.573	-1.206
쇠퇴지수			-1.315	2.034	1.870
노령의존율	%	46.68	1.313	0.358	0.501
고용민감도		0.707	-0.249	-0.052	-0.089

2) 요약그래프

■ 개황통계

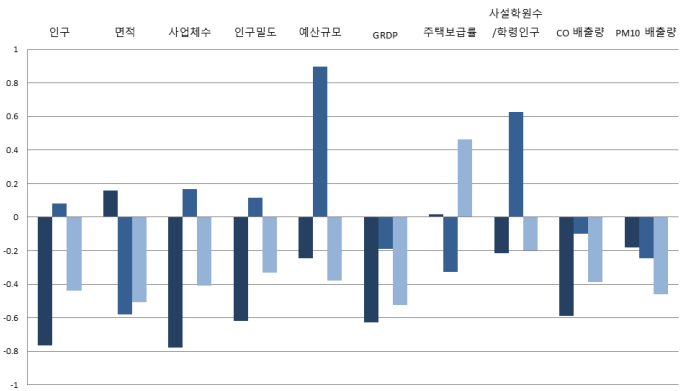

■ 자치행정분야

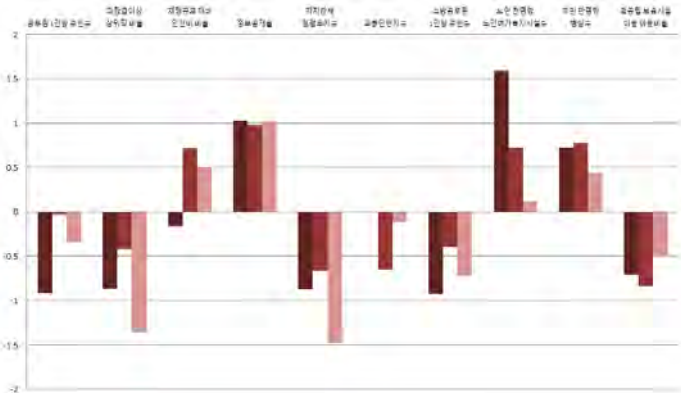

■ 지방재정분야

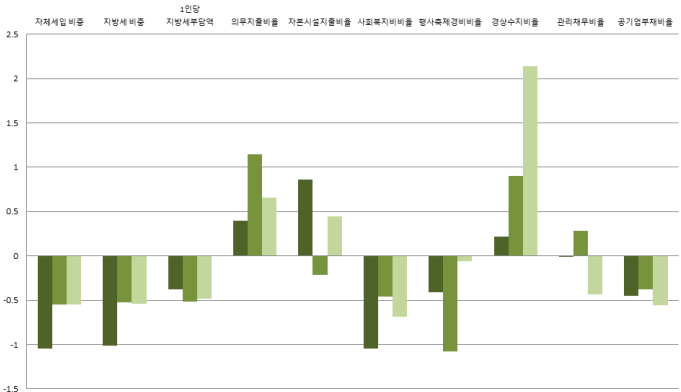
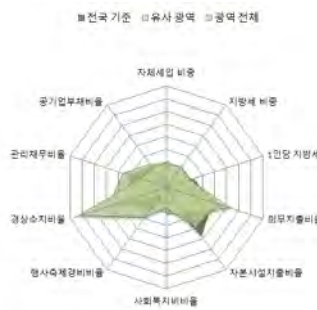

■ 지역발전분야

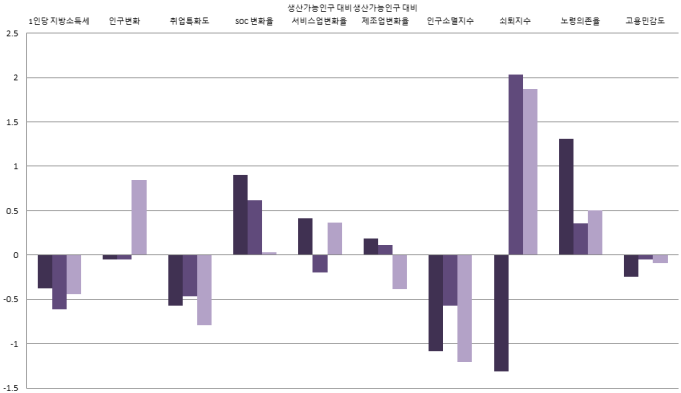

전라북도



2017년도 지방자치연감
지표로 보는 **한국의 지방자치**

14. 전라남도

- 14-1. 전남본청
- 14-2. 목포시
- 14-3. 여수시
- 14-4. 순천시
- 14-5. 나주시
- 14-6. 광양시
- 14-7. 담양군
- 14-8. 곡성군
- 14-9. 구례군
- 14-10. 고흥군
- 14-11. 보성군
- 14-12. 화순군
- 14-13. 장흥군
- 14-14. 강진군
- 14-15. 해남군
- 14-16. 영암군
- 14-17. 무안군
- 14-18. 함평군
- 14-19. 영광군
- 14-20. 장성군
- 14-21. 완도군
- 14-22. 진도군
- 14-23. 신안군



14-1. 전남본청

1) 지표

■ 개황통계

구분	단위	고유값	전국지자체대비(Z*)	시도본청대비(Z*)	전남지역대비(Z*)
인구	천명	1,903.91	7.647	-0.347	22.800
면적	km ²	12,318.79	31.238	1.035	58.092
사업체수	백개	1,497.15	8.379	-0.347	21.919
인구밀도	명	155	-0.611	-0.515	-0.194
예산규모	백억원	643.52	15.624	-0.185	32.061
GRDP	천억원	624.57	8.215	-0.070	14.678
주택보급률	%	99.45	-0.513	-0.991	0.000
사설학원수/학령인구	개소(천명)	8.30	0.184	-0.334	0.793
CO 배출량	백톤	340.03	13.341	0.071	13.943
PM10 배출량	톤	23,844.27	11.639	2.445	5.006

■ 자치행정분야

구분	단위	고유값	전국지자체대비(Z*)	시도본청대비(Z*)	전남지역대비(Z*)
공무원 1인당 주민수	명	436	1.692	-0.227	7.191
과장급 이상 상위직 공무원 비율	%	5.13	-1.124	0.567	-1.095
재정규모 대비 인건비 비율		2.68	-2.748	-0.645	-7.293
정보공개율		96.67	-0.718	0.492	-1.929
자치단체 청렴도지수		6.65	-2.658	-1.716	-2.491
교통안전지수		80.55	0.356	0.801	0.000
소방공무원 1인당 주민수	명	885	-0.347	-0.930	0.182
노인 천명당 노인여가복지시설수	개소	17.26	0.915	1.931	-0.468
주민 만명당 병상수	개수	214.97	0.705	1.230	0.051
국공립보육시설이용아동 비율	%	9.07	-0.514	-0.046	-0.273

■ 지방재정분야

구분	단위	고유값	전국지자체대비(Z*)	시도본청대비(Z*)	전남지역대비(Z*)
자체세입 비중	%	13.26	-0.147	-1.378	0.924
지방세 비중		13.07	0.097	-1.369	1.137
1인당 지방세부담액	천원	584.3	0.098	-0.917	0.231
의무지출비율	%	55.16	-0.733	0.351	-1.223
자본시설지출비율		8.50	-1.527	-0.306	-3.699
사회복지비율		27.12	-0.374	-0.359	0.886
행사축제경비비율		0.10	-1.609	-0.573	-2.260
경상수지비율		78.11	0.280	1.316	1.125
관리채무비율		12.89	2.850	-0.310	3.262
공기업부채비율		248.53	3.498	0.559	25.612

■ 지역발전분야

구분	단위	고유값	전국지자체대비(Z*)	시도본청대비(Z*)	전남지역대비(Z*)
1인당 지방소득세	천원	186.91	-0.115	-0.488	0.372
인구변화	명	-5,786	-0.960	-0.239	-3.318
취업특화도		0.109	0.233	-0.066	0.584
SOC 변화율	%	-1.80	-0.198	-0.992	0.199
생산가능인구 대비 서비스업변화율	%(십만명)	0.77	-0.677	-0.241	-1.394
생산가능인구 대비 제조업변화율	%(백만명)	0.00	-0.002	-0.347	0.282
인구소멸지수	Z*	0.02	0.012	-0.179	0.000
쇠퇴지수			46.460	0.092	85.756
노령의존율	%	31.20	0.241	2.207	-0.790
고용민감도		0.262	-0.505	-1.022	0.195

2) 요약그래프

■ 개황통계

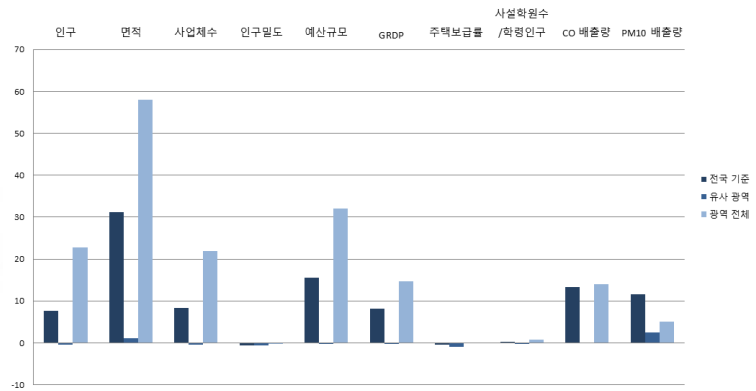

■ 자치행정분야



■ 지방재정분야

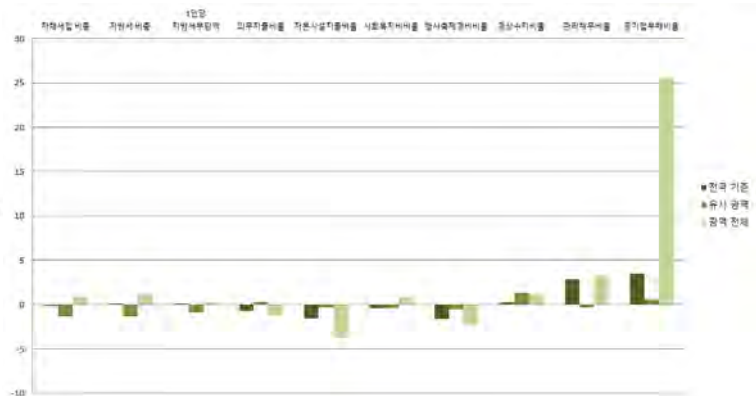

■ 지역발전분야

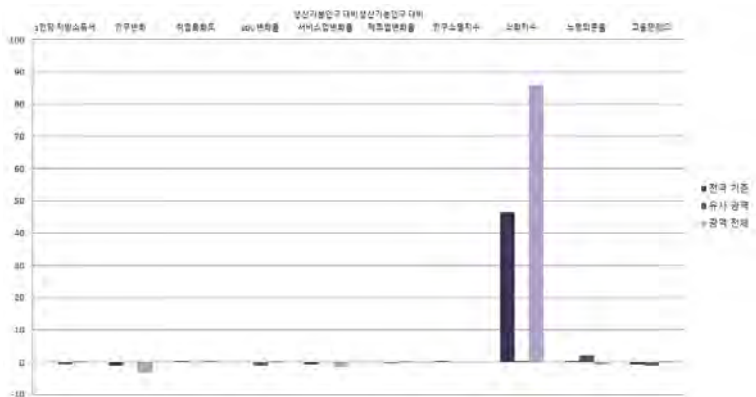

전라남도

14-2. 목포시

1) 지표

■ 개황통계

구분	단위	고유값	전국지자체대비(Z*)	시(市)대비(Z*)	전남지역대비(Z*)
인구	천명	237.74	0.058	-0.302	1.897
면적	km ²	51.64	-1.005	-1.321	-2.511
사업체수	백개	208.67	0.235	-0.131	2.157
인구밀도	명	4,604	0.106	1.004	4.441
예산규모	백억원	64.82	0.300	-0.431	1.134
GRDP	천억원	34.29	-0.322	-0.662	0.145
주택보급률	%	95.53	-0.873	-0.743	-0.423
시설학원수/학령인구	개소(천명)	10.82	1.020	1.261	1.876
CO 배출량	백톤	16.98	-0.288	-0.702	0.065
PM10 배출량	톤	105.47	-0.155	-0.250	-0.215

■ 자치행정분야

구분	단위	고유값	전국지자체대비(Z*)	시(市)대비(Z*)	전남지역대비(Z*)
공무원 1인당 주민수	명	207	0.001	-0.165	2.299
과장급 이상 상위직 공무원 비율	%	6.91	1.116	0.933	2.316
재정규모 대비 인건비 비율		14.72	0.074	1.307	1.306
정보공개율		98.37	0.493	1.060	0.280
자치단체 청렴도지수		7.13	-1.399	-1.189	-1.097
교통안전지수		79.26	0.053	0.363	-0.478
소방공무원 1인당 주민수		명	1,411	0.391	-0.013
노인 천명당 노인여가복지시설수	개소	4.36	-0.745	-0.915	-2.614
주민 만명당 병상수	개수	318.00	1.791	2.324	0.800
국공립보육시설이용아동 비율	%	3.17	-0.938	-0.996	-0.840

■ 지방재정분야

구분	단위	고유값	전국지자체대비(Z*)	시(市)대비(Z*)	전남지역대비(Z*)
자체세입 비중	%	16.25	0.156	-0.370	1.430
지방세 비중		14.67	0.281	-0.337	1.424
1인당 지방세부담액	천원	449.3	-0.197	-0.576	-0.359
의무지출비율	%	79.68	0.798	1.282	1.799
자본시설지출비율		16.85	-0.873	-1.194	-2.600
사회복지비율		43.88	0.729	1.688	3.378
행사축제경비비율		0.50	-0.687	-0.912	-1.182
경상수지비율		70.26	-0.164	0.681	0.394
관리채무비율		11.23	2.382	1.325	2.721
공기업부채비율		29.72	0.014	0.416	2.710

■ 지역발전분야

구분	단위	고유값	전국지자체대비(Z*)	시(市)대비(Z*)	전남지역대비(Z*)
1인당 지방소득세	천원	88.04	-0.360	-0.931	-0.493
인구변화	명	-716	-0.181	-0.432	-0.272
취업특화도		0.278	2.512	1.353	3.725
SOC 변화율	%	-0.41	0.045	-0.224	0.394
생산가능인구 대비 서비스업변화율	%(십만명)	11.05	-0.300	0.097	-0.795
생산가능인구 대비 제조업변화율	%(백만명)	-0.02	-0.014	-0.395	0.267
인구소멸지수	Z*	1.32	0.641	0.122	0.751
쇠퇴지수			-1.579	-3.112	-0.256
노령의존율	%	18.73	-0.623	-0.247	-1.656
고용민감도		1.108	-0.018	-0.353	0.579

2) 요약그래프

■ 개황통계

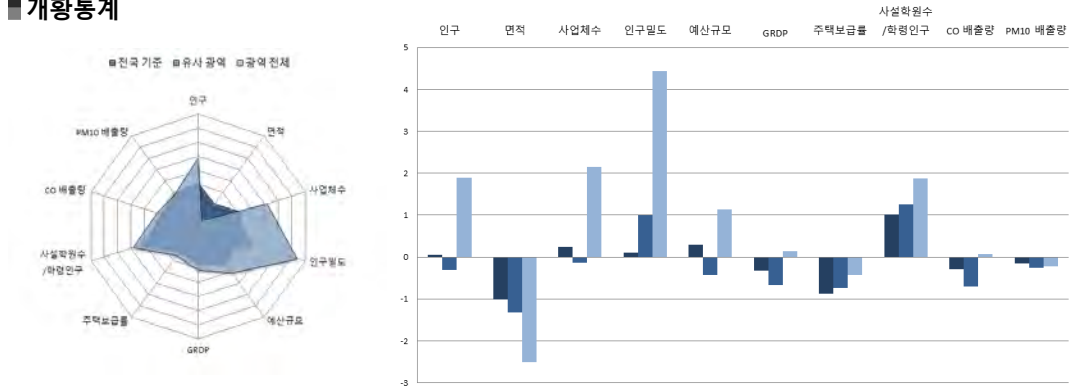

■ 자치행정분야

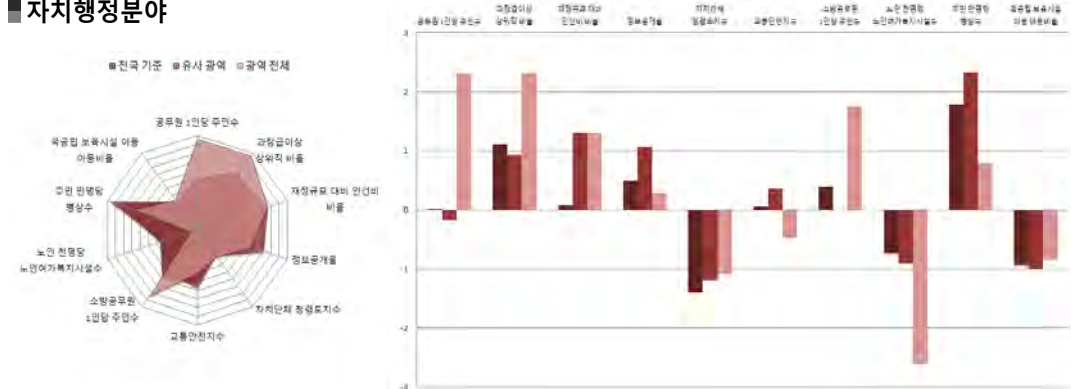

■ 지방재정분야

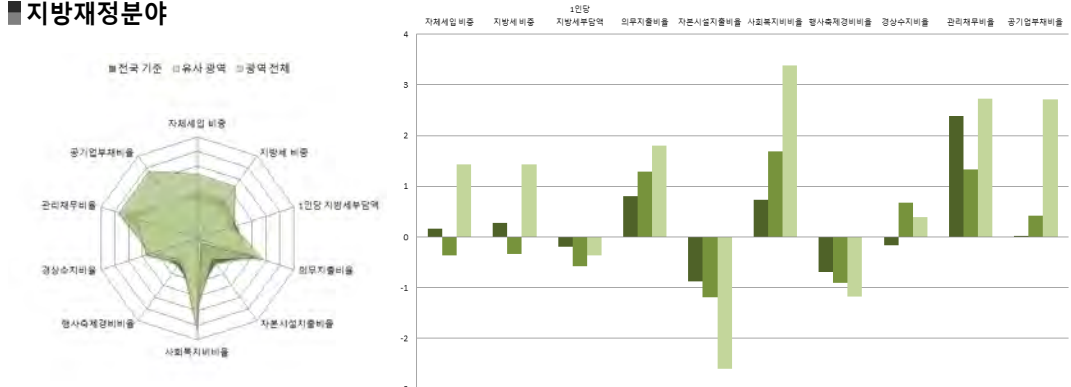

■ 지역발전분야

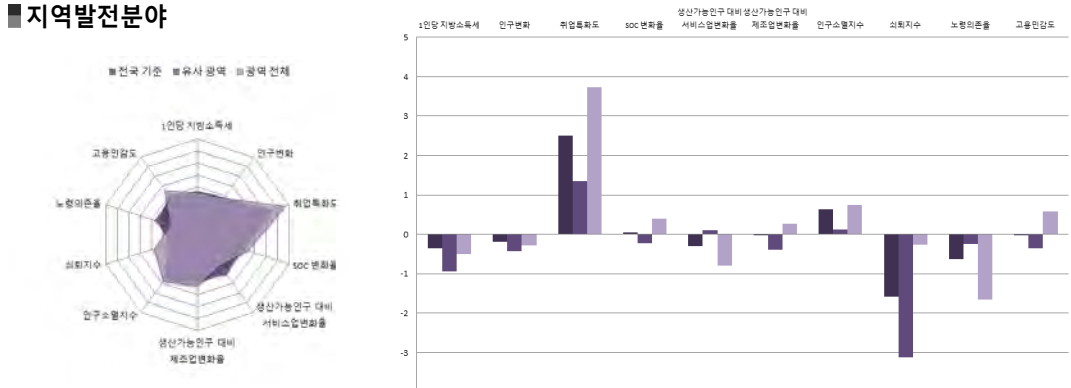

전라남도

14-3. 여주시

1) 지표

■ 개황통계

구분	단위	고유값	전국지자체대비(Z*)	시(市)대비(Z*)	전남지역대비(Z*)
인구	천명	288.99	0.292	-0.113	2.540
면적	km ²	510.09	0.200	-0.052	-0.246
사업체수	백개	230.99	0.376	-0.009	2.499
인구밀도	명	567	-0.545	-0.402	0.235
예산규모	백억원	88.14	0.917	0.041	2.380
GRDP	천억원	182.62	1.823	0.980	3.797
주택보급률	%	100.65	-0.403	-0.336	0.130
사설학원수/학령인구	개소(천명)	11.10	1.110	1.405	1.993
CO 배출량	백톤	93.12	2.924	2.190	3.336
PM10 배출량	톤	1,076.88	0.328	0.036	-0.002

■ 자치행정분야

구분	단위	고유값	전국지자체대비(Z*)	시(市)대비(Z*)	전남지역대비(Z*)
공무원 1인당 주민수	명	170	-0.271	-0.530	1.512
과장급 이상 상위직 공무원 비율	%	5.49	-0.671	-1.323	-0.405
재정규모 대비 인건비 비율		13.86	-0.128	0.894	0.691
정보공개율		97.01	-0.475	0.095	-1.487
자치단체 청렴도지수		7.83	0.437	0.931	0.936
교통안전지수	%	79.16	0.029	0.344	-0.515
소방공무원 1인당 주민수		명	1,156	0.034	-0.371
노인 천명당 노인여가복지시설수	개소	7.99	-0.278	-0.075	-2.010
주민 만명당 병상수	개수	155.72	0.080	0.115	-0.379
국공립보육시설이용아동 비율	%	10.32	-0.424	0.097	-0.153

■ 지방재정분야

구분	단위	고유값	전국지자체대비(Z*)	시(市)대비(Z*)	전남지역대비(Z*)
자체세입 비중	%	21.05	0.643	0.107	2.243
지방세 비중		19.38	0.823	0.170	2.270
1인당 지방세부담액	천원	876.2	0.735	0.210	1.506
의무지출비율	%	70.02	0.194	0.669	0.609
자본시설지출비율		28.39	0.031	0.083	-1.080
사회복지비율		33.93	0.074	0.476	1.899
행사축제경비비율		1.01	0.489	0.480	0.192
경상수지비율		61.42	-0.665	-0.005	-0.430
관리채무비율		7.73	1.397	0.520	1.582
공기업부채비율		17.09	-0.188	-0.023	1.388

■ 지역발전분야

구분	단위	고유값	전국지자체대비(Z*)	시(市)대비(Z*)	전남지역대비(Z*)
1인당 지방소득세	천원	414.28	0.447	1.577	2.360
인구변화	명	-1,307	-0.272	-0.498	-0.627
취업특화도	%	0.134	0.569	0.113	1.047
SOC 변화율		0.49	0.202	0.163	0.519
생산가능인구 대비 서비스업변화율	%(십만명)	7.75	-0.421	-0.135	-0.988
생산가능인구 대비 제조업변화율	%(백만명)	-0.12	-0.077	-0.818	0.182
인구소멸지수	Z*	1.21	0.586	0.058	0.686
쇠퇴지수			3.844	2.682	7.395
노령의존율	%	22.31	-0.375	0.164	-1.407
고용민감도		1.118	-0.012	-0.346	0.583

2) 요약그래프

■ 개황통계

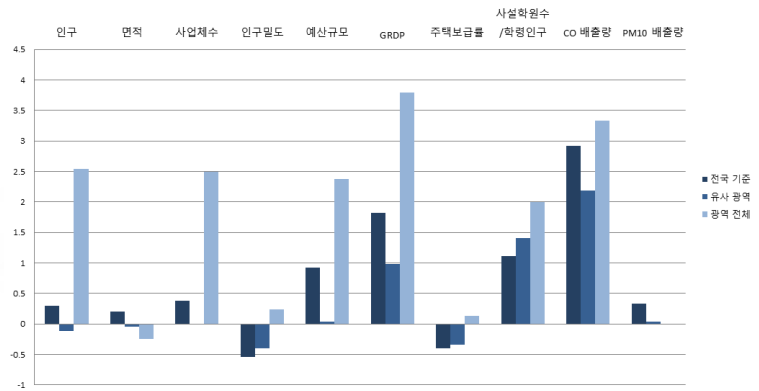

■ 자치행정분야



■ 지방재정분야

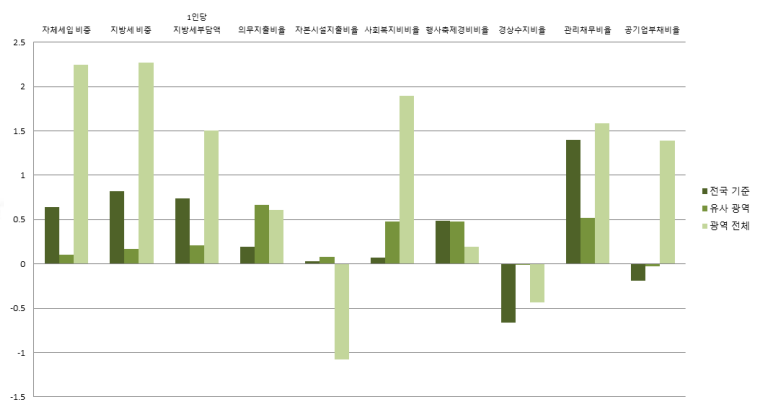

■ 지역발전분야

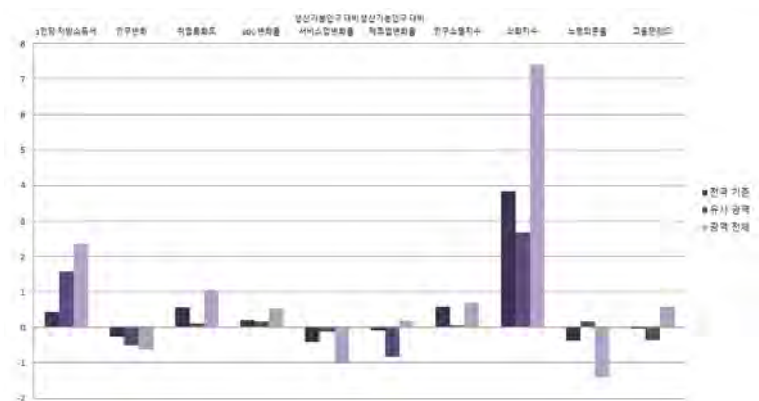

전라남도

14-4. 순천시

1) 지표

■ 개황통계

구분	단위	고유값	전국지자체대비(Z*)	시(市)대비(Z*)	전남지역대비(Z*)
인구	천명	278.55	0.244	-0.151	2.409
면적	km ²	910.98	1.254	1.057	1.734
사업체수	백개	221.55	0.317	-0.061	2.354
인구밀도	명	306	-0.587	-0.493	-0.036
예산규모	백억원	91.19	0.998	0.103	2.543
GRDP	천억원	50.78	-0.083	-0.480	0.551
주택보급률	%	102.77	-0.208	-0.167	0.359
사설학원수/학령인구	개소(천명)	8.42	0.223	-0.007	0.844
CO 배출량	백톤	21.65	-0.092	-0.525	0.266
PM10 배출량	톤	119.48	-0.148	-0.246	-0.212

■ 자치행정분야

구분	단위	고유값	전국지자체대비(Z*)	시(市)대비(Z*)	전남지역대비(Z*)
공무원 1인당 주민수	명	206	-0.009	-0.179	2.270
과장급 이상 상위직 공무원 비율	%	6.29	0.336	-0.052	1.128
재정규모 대비 인건비 비율		12.53	-0.440	0.255	-0.258
정보공개율		96.70	-0.696	-0.125	-1.890
자치단체 청렴도지수		7.70	0.096	0.537	0.558
교통안전지수		78.43	-0.142	0.205	-0.786
소방공무원 1인당 주민수		명	1,467	0.471	0.067
노인 천명당 노인여가복지시설수	개소	12.50	0.302	0.968	-1.260
주민 만명당 병상수	개수	220.46	0.763	0.996	0.091
국공립보육시설이용아동 비율	%	8.83	-0.531	-0.131	-0.296

■ 지방재정분야

구분	단위	고유값	전국지자체대비(Z*)	시(市)대비(Z*)	전남지역대비(Z*)
자체세입 비중	%	14.00	-0.072	-0.594	1.049
지방세 비중		10.96	-0.146	-0.736	0.758
1인당 지방세부담액	천원	457.2	-0.180	-0.562	-0.324
의무지출비율	%	68.01	0.069	0.542	0.361
자본시설지출비율		32.06	0.318	0.489	-0.596
사회복지비비율		28.38	-0.291	-0.199	1.073
행사축제경비비율		1.09	0.674	0.698	0.408
경상수지비율		61.60	-0.655	0.009	-0.413
관리채무비율		0.47	-0.647	-1.150	-0.780
공기업부채비율		1.45	-0.437	-0.566	-0.248

■ 지역발전분야

구분	단위	고유값	전국지자체대비(Z*)	시(市)대비(Z*)	전남지역대비(Z*)
1인당 지방소득세	천원	110.06	-0.305	-0.762	-0.301
인구변화	명	-317	-0.120	-0.388	-0.032
취업특화도		0.128	0.487	0.061	0.935
SOC 변화율	%	0.27	0.163	0.067	0.488
생산가능인구 대비 서비스업변화율	%(십만명)	7.92	-0.415	-0.123	-0.978
생산가능인구 대비 제조업변화율	%(백만명)	0.45	0.269	1.479	0.642
인구소멸지수	Z*	0.99	0.481	-0.066	0.560
쇠퇴지수			2.294	0.889	5.340
노령의존율	%	18.68	-0.626	-0.252	-1.660
고용민감도		2.055	0.529	0.256	1.010

2) 요약그래프

개황통계

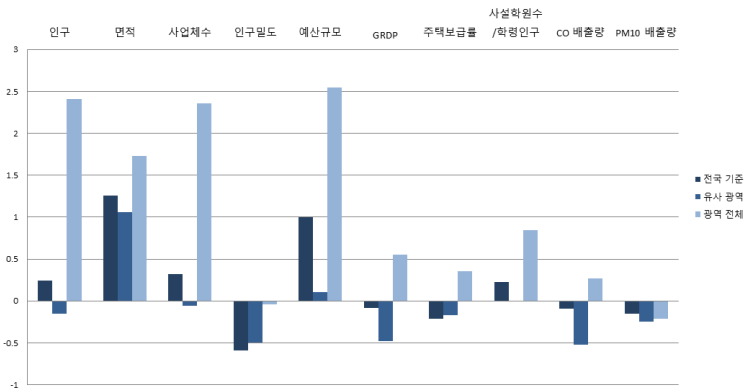

자치행정분야

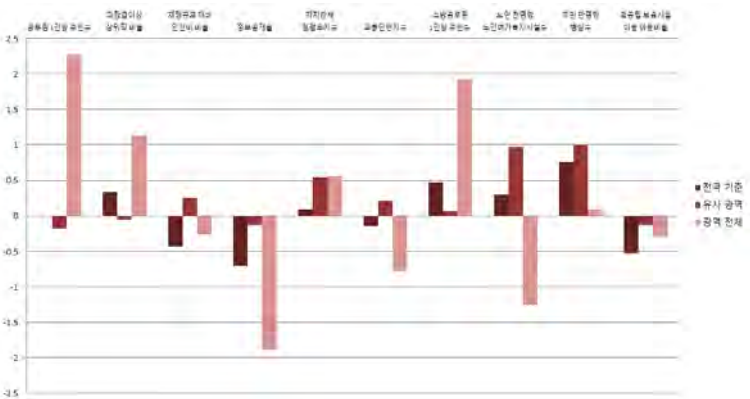

지방재정분야

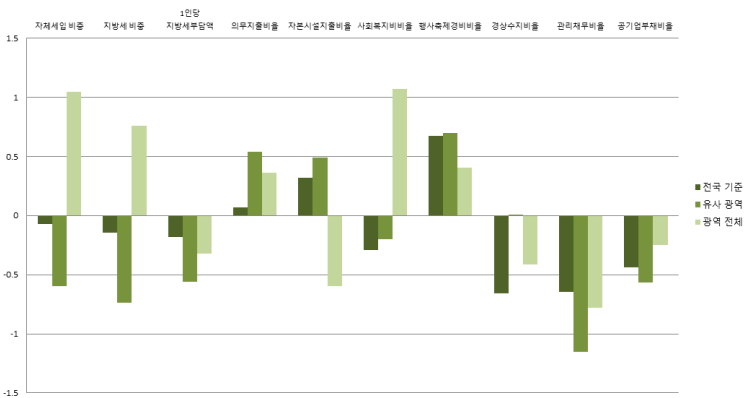
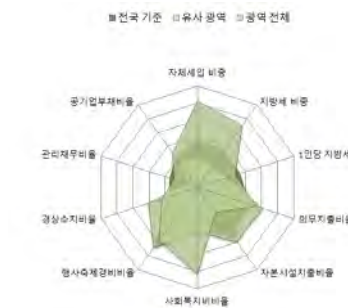

지역발전분야

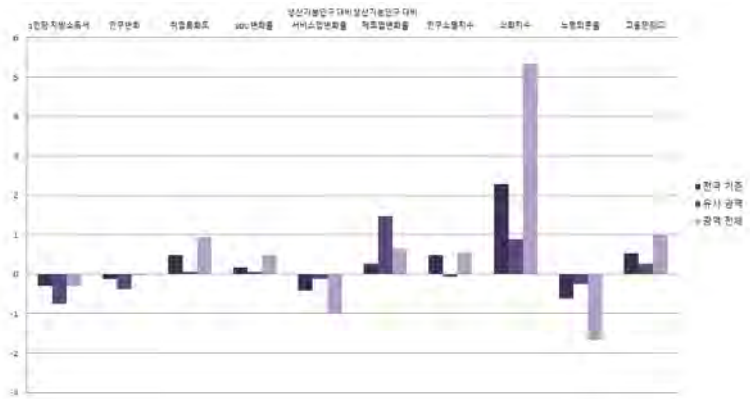

전라남도

14-5. 나주시

1) 지표

■ 개황통계

구분	단위	고유값	전국지자체대비(Z*)	시(市)대비(Z*)	전남지역대비(Z*)
인구	천명	104.38	-0.549	-0.793	0.224
면적	km ²	608.40	0.459	0.220	0.239
사업체수	백개	75.42	-0.607	-0.858	0.113
인구밀도	명	172	-0.608	-0.539	-0.176
예산규모	백억원	56.18	0.071	-0.606	0.672
GRDP	천억원	32.90	-0.342	-0.678	0.111
주택보급률	%	107.72	0.246	0.227	0.893
사설학원수/학령인구	개소(천명)	6.07	-0.557	-1.248	-0.166
CO 배출량	백톤	18.28	-0.234	-0.653	0.121
PM10 배출량	톤	127.17	-0.144	-0.244	-0.210

■ 자치행정분야

구분	단위	고유값	전국지자체대비(Z*)	시(市)대비(Z*)	전남지역대비(Z*)
공무원 1인당 주민수	명	105	-0.754	-1.178	0.114
과장급 이상 상위직 공무원 비율	%	5.86	-0.205	-0.735	0.304
재정규모 대비 인건비 비율		13.24	-0.273	0.596	0.249
정보공개율		96.90	-0.554	0.017	-1.630
자치단체 청렴도지수		7.66	-0.009	0.416	0.442
교통안전지수		81.10	0.485	0.711	0.204
소방공무원 1인당 주민수		명	663	-0.658	-1.065
노인 천명당 노인여가복지시설수	개소	19.73	1.233	2.641	-0.057
주민 만명당 병상수	개수	370.30	2.343	3.037	1.180
국공립보육시설이용아동 비율	%	16.36	0.009	1.019	0.427

■ 지방재정분야

구분	단위	고유값	전국지자체대비(Z*)	시(市)대비(Z*)	전남지역대비(Z*)
자체세입 비중	%	9.56	-0.522	-1.035	0.297
지방세 비중		8.71	-0.405	-0.978	0.354
1인당 지방세부담액	천원	835.9	0.647	0.136	1.330
의무지출비율	%	64.56	-0.147	0.323	-0.064
자본시설지출비율		31.01	0.236	0.373	-0.735
사회복지비율		21.62	-0.736	-1.022	0.068
행사축제경비비율		0.86	0.143	0.070	-0.212
경상수지비율		74.32	0.066	0.996	0.772
관리채무비율		4.33	0.440	-0.262	0.476
공기업부채비율		32.45	0.057	0.511	2.996

■ 지역발전분야

구분	단위	고유값	전국지자체대비(Z*)	시(市)대비(Z*)	전남지역대비(Z*)
1인당 지방소득세	천원	306.37	0.180	0.748	1.416
인구변화	명	6,189	0.880	0.337	3.876
취업특화도		0.070	-0.293	-0.436	-0.140
SOC 변화율	%	1.04	0.298	0.401	0.596
생산가능인구 대비 서비스업변화율	%(십만명)	11.25	-0.293	0.111	-0.784
생산가능인구 대비 제조업변화율	%(백만명)	-0.40	-0.241	-1.905	-0.035
인구소멸지수	Z*	-1.31	-0.625	-1.369	-0.760
쇠퇴지수			3.839	2.659	8.633
노령의존율	%	35.34	0.527	1.656	-0.502
고용민감도		1.959	0.473	0.194	0.966

2) 요약그래프

■ 개황통계

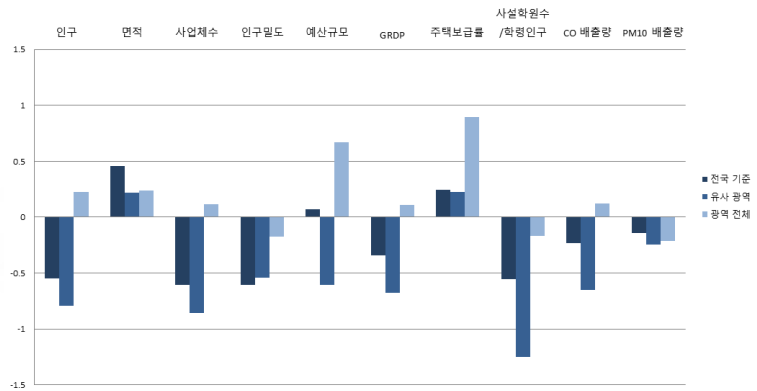
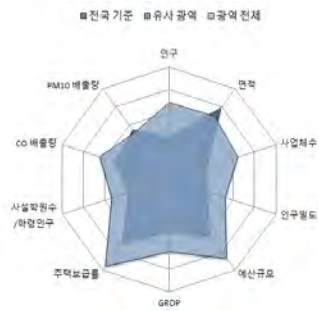

■ 자치행정분야

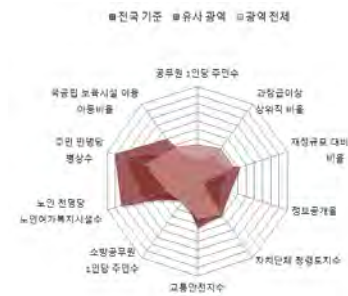

■ 지방재정분야

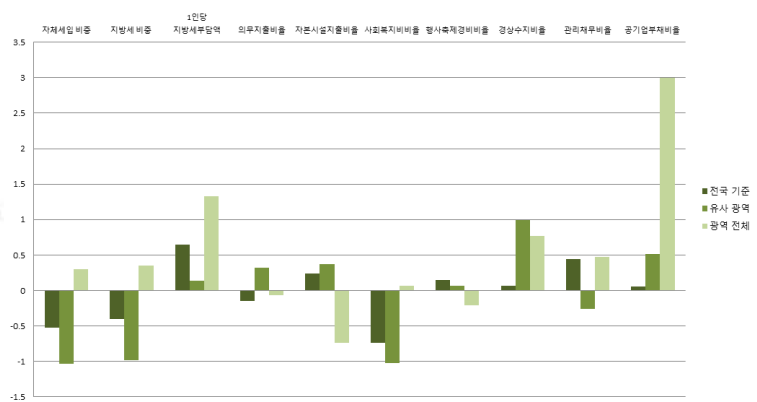
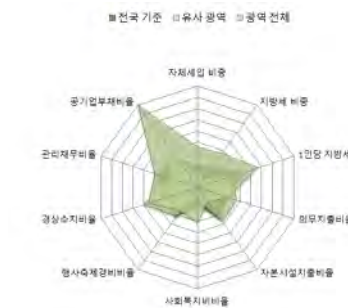

■ 지역발전분야

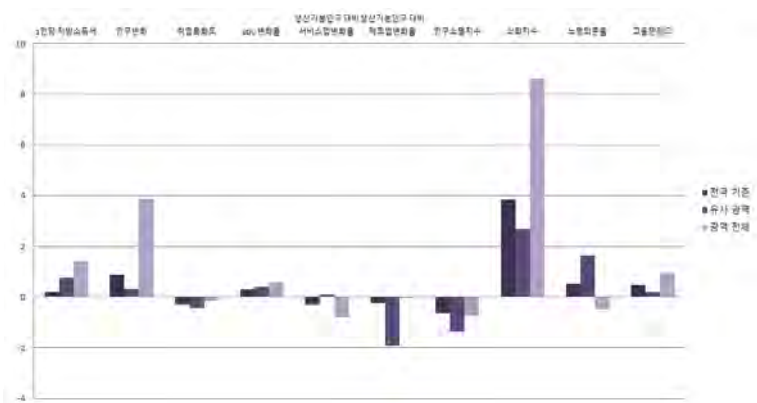

전라남도

14-6. 광양시

1) 지표

■ 개황통계

구분	단위	고유값	전국지자체대비(Z*)	시(市)대비(Z*)	전남지역대비(Z*)
인구	천명	155.58	-0.316	-0.604	0.866
면적	km ²	463.14	0.077	-0.182	-0.478
사업체수	백개	113.48	-0.367	-0.650	0.697
인구밀도	명	336	-0.582	-0.482	-0.005
예산규모	백억원	66.67	0.349	-0.394	1.233
GRDP	천억원	99.51	0.621	0.060	1.751
주택보급률	%	110.32	0.485	0.434	1.174
사설학원수/학령인구	개소(천명)	8.22	0.156	-0.114	0.757
CO 배출량	백톤	77.89	2.281	1.611	2.682
PM10 배출량	톤	21,415.05	10.432	6.024	4.472

■ 자치행정분야

구분	단위	고유값	전국지자체대비(Z*)	시(市)대비(Z*)	전남지역대비(Z*)
공무원 1인당 주민수	명	168	-0.283	-0.547	1.475
과장급 이상 상위직 공무원 비율	%	6.85	1.041	0.838	2.201
재정규모 대비 인건비 비율		12.11	-0.538	0.053	-0.558
정보공개율		96.88	-0.568	0.002	-1.656
자치단체 청렴도지수		7.51	-0.402	-0.038	0.007
교통안전지수		82.11	0.722	0.903	0.578
소방공무원 1인당 주민수		명	1,105	-0.038	-0.443
노인 천명당 노인여가복지시설수	개소	12.97	0.363	1.077	-1.182
주민 만명당 병상수	개수	70.25	-0.821	-1.049	-1.000
국공립보육시설이용아동 비율	%	12.22	-0.288	0.387	0.030

■ 지방재정분야

구분	단위	고유값	전국지자체대비(Z*)	시(市)대비(Z*)	전남지역대비(Z*)
자체세입 비중	%	22.43	0.782	0.245	2.476
지방세 비중		20.84	0.991	0.327	2.532
1인당 지방세부담액	천원	901.7	0.791	0.257	1.618
의무지출비율	%	60.58	-0.395	0.071	-0.555
자본시설지출비율		44.12	1.263	1.823	0.992
사회복지비비율		23.43	-0.617	-0.802	0.337
행사축제경비비율		0.35	-1.033	-1.321	-1.586
경상수지비율		61.99	-0.633	0.039	-0.377
관리채무비율		3.00	0.065	-0.568	0.043
공기업부채비율		2.84	-0.414	-0.518	-0.103

■ 지역발전분야

구분	단위	고유값	전국지자체대비(Z*)	시(市)대비(Z*)	전남지역대비(Z*)
1인당 지방소득세	천원	345.62	0.277	1.049	1.760
인구변화	명	1,929	0.225	-0.138	1.317
취업특화도		0.084	-0.097	-0.311	0.130
SOC 변화율	%	0.50	0.204	0.167	0.520
생산가능인구 대비 서비스업변화율	%(십만명)	9.36	-0.362	-0.022	-0.894
생산가능인구 대비 제조업변화율	%(백만명)	0.34	0.199	1.017	0.549
인구소멸지수	Z*	3.69	1.778	1.461	2.107
쇠퇴지수			-0.023	-1.007	1.571
노령의존율	%	14.69	-0.903	-0.710	-1.937
고용민감도		0.043	-0.632	-1.037	0.095

2) 요약그래프

개황통계

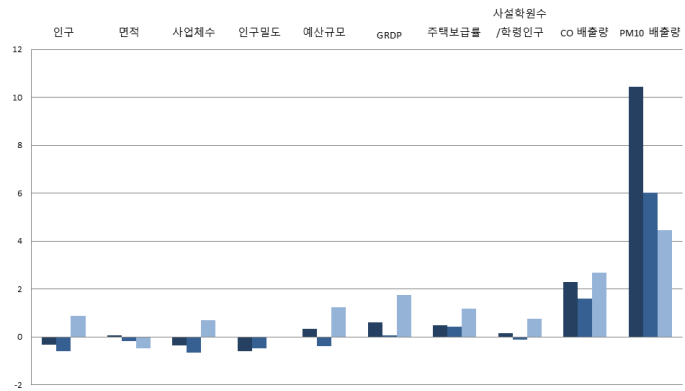

자치행정분야



지방재정분야

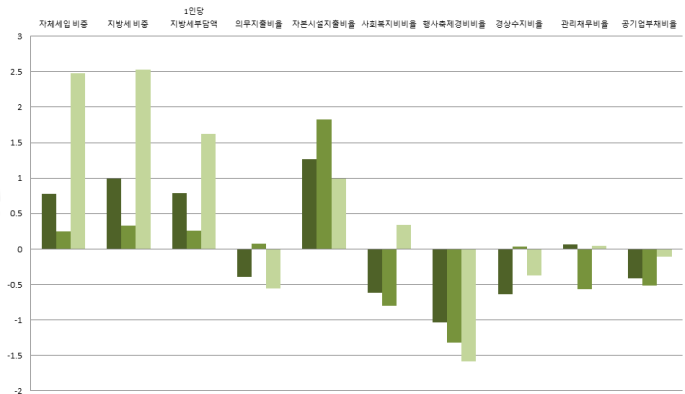
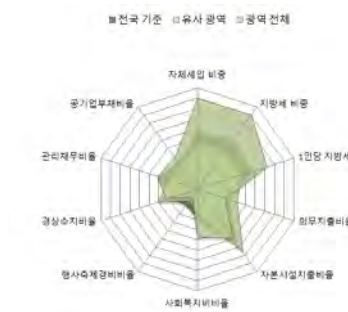

지역발전분야

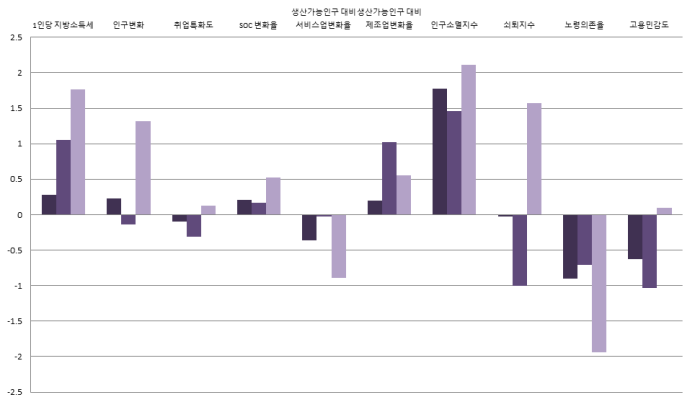
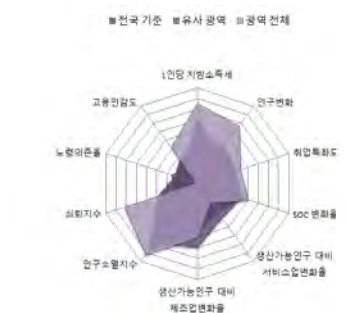

전라남도

14-7. 담양군

1) 지표

■ 개황통계

구분	단위	고유값	전국지자체대비(Z*)	군(郡)대비(Z*)	전남지역대비(Z*)
인구	천명	47.23	-0.809	-0.191	-0.493
면적	km ²	455.09	0.056	-0.710	-0.518
사업체수	백개	37.14	-0.849	-0.259	-0.474
인구밀도	명	104	-0.619	0.005	-0.247
예산규모	백억원	30.25	-0.616	-0.610	-0.714
GRDP	천억원	10.80	-0.662	-0.303	-0.433
주택보급률	%	78.47	-2.439	-2.649	-2.265
사설학원수/학령인구	개소(천명)	2.78	-1.649	-1.833	-1.581
CO 배출량	백톤	7.50	-0.688	-0.246	-0.342
PM10 배출량	톤	49.02	-0.183	-0.260	-0.228

■ 자치행정분야

구분	단위	고유값	전국지자체대비(Z*)	군(郡)대비(Z*)	전남지역대비(Z*)
공무원 1인당 주민수	명	80	-0.939	-0.101	-0.421
과장급 이상 상위직 공무원 비율	%	5.89	-0.167	0.741	0.361
재정규모 대비 인건비 비율		14.23	-0.041	1.040	0.956
정보공개율		97.75	0.051	-0.443	-0.526
자치단체 청렴도지수		7.61	-0.140	0.082	0.297
교통안전지수	%	78.83	-0.048	-0.715	-0.638
소방공무원 1인당 주민수		명	627	-0.710	0.261
노인 천명당 노인여가복지시설수	개소	20.71	1.359	0.436	0.106
주민 만명당 병상수	개수	350.21	2.131	2.116	1.034
국공립보육시설이용아동 비율	%	0.00	-1.165	-1.207	-1.145

■ 지방재정분야

구분	단위	고유값	전국지자체대비(Z*)	군(郡)대비(Z*)	전남지역대비(Z*)
자체세입 비중	%	7.55	-0.726	0.159	-0.043
지방세 비중		6.00	-0.717	0.092	-0.132
1인당 지방세부담액	천원	608.7	0.151	0.081	0.338
의무지출비율	%	67.06	0.010	0.590	0.244
자본시설지출비율		35.58	0.594	-0.755	-0.133
사회복지비비율		19.61	-0.868	0.170	-0.231
행사축제경비비율		0.67	-0.295	-0.953	-0.724
경상수지비율		64.99	-0.463	-0.337	-0.097
관리채무비율		2.14	-0.177	0.031	-0.237
공기업부채비율		0.00	-0.460	-0.402	-0.400

■ 지역발전분야

구분	단위	고유값	전국지자체대비(Z*)	군(郡)대비(Z*)	전남지역대비(Z*)
1인당 지방소득세	천원	127.11	-0.263	-0.181	-0.152
인구변화	명	193	-0.042	-0.021	0.274
취업특화도	%	0.085	-0.092	1.016	0.137
SOC 변화율		-5.37	-0.821	-0.480	-0.299
생산가능인구 대비 서비스업변화율	%(십만명)	11.87	-0.270	-0.719	-0.748
생산가능인구 대비 제조업변화율	%(백만명)	0.16	0.096	0.060	0.413
인구소멸지수	Z*	-1.18	-0.563	0.017	-0.686
쇠퇴지수			-2.912	-0.074	-0.908
노령의존율	%	44.71	1.176	0.196	0.148
고용민감도		0.477	-0.382	-0.173	0.292

2) 요약그래프

■ 개황통계

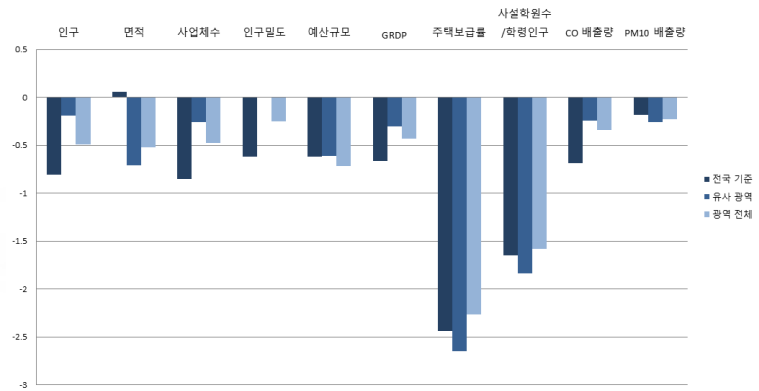
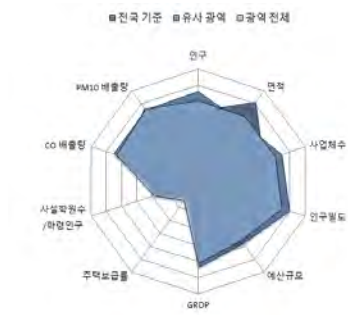

■ 자치행정분야

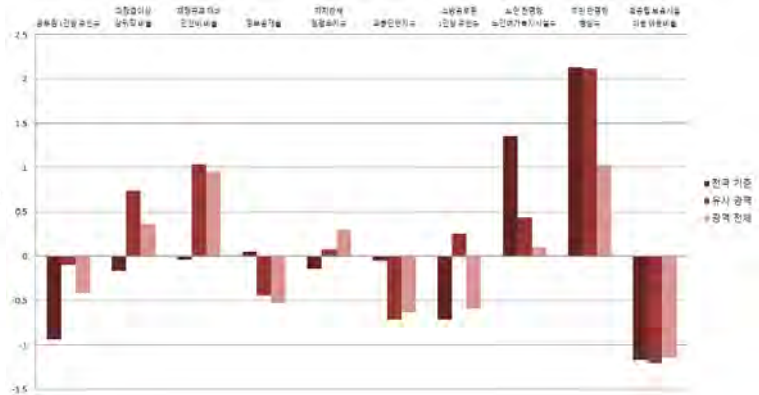
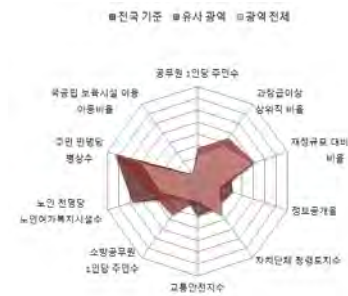

■ 지방재정분야

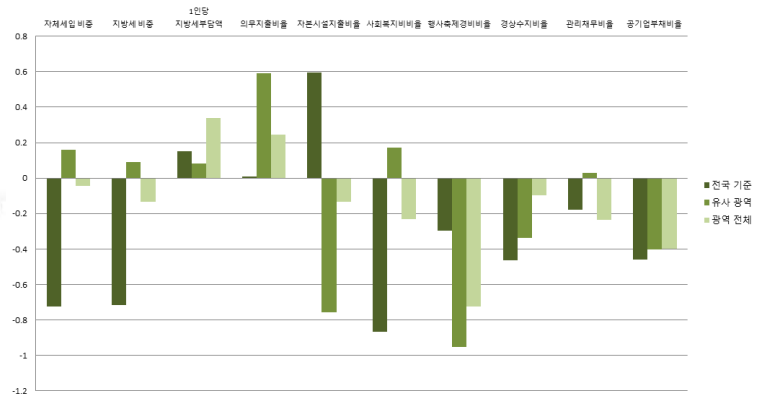
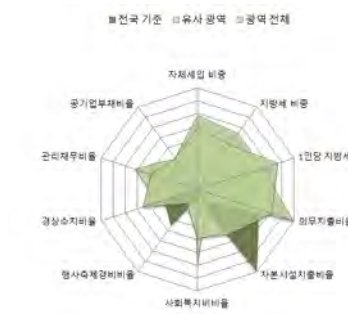

■ 지역발전분야

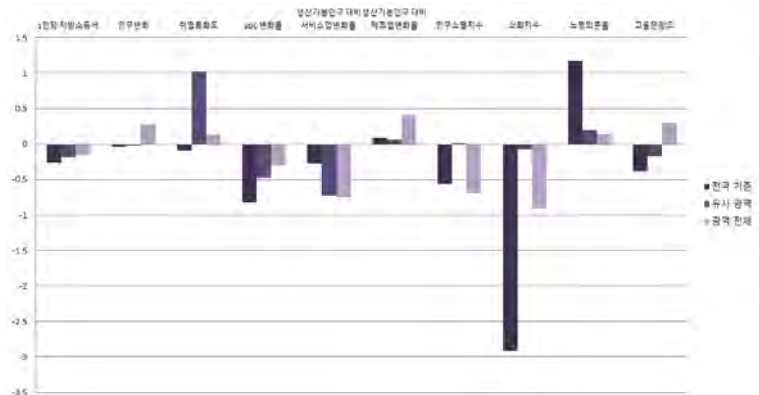

전라남도

14-8. 곡성군

1) 지표

■ 개황통계

구분	단위	고유값	전국지자체대비(Z*)	군(郡)대비(Z*)	전남지역대비(Z*)
인구	천명	30.40	-0.886	-0.661	-0.704
면적	km ²	547.47	0.299	-0.403	-0.062
사업체수	백개	20.42	-0.955	-0.883	-0.731
인구밀도	명	56	-0.627	-0.445	-0.297
예산규모	백억원	28.32	-0.667	-0.819	-0.817
GRDP	천억원	9.28	-0.684	-0.380	-0.471
주택보급률	%	105.64	0.055	-0.287	0.669
사설학원수/학령인구	개소(천명)	6.43	-0.438	0.242	-0.012
CO 배출량	백톤	5.94	-0.754	-0.341	-0.409
PM10 배출량	톤	42.79	-0.186	-0.277	-0.229

■ 자치행정분야

구분	단위	고유값	전국지자체대비(Z*)	군(郡)대비(Z*)	전남지역대비(Z*)
공무원 1인당 주민수	명	54	-1.126	-0.722	-0.963
과장급 이상 상위직 공무원 비율	%	5.07	-1.200	-0.964	-1.210
재정규모 대비 인건비 비율		14.69	0.067	1.337	1.284
정보공개율		98.54	0.614	0.379	0.501
자치단체 청렴도지수		7.74	0.201	0.428	0.674
교통안전지수		84.09	1.187	1.051	1.312
소방공무원 1인당 주민수	명	653	-0.674	0.372	-0.514
노인 천명당 노인여가복지시설수	개소	26.51	2.105	1.387	1.071
주민 만명당 병상수	개수	138.49	-0.102	-0.013	-0.504
국공립보육시설이용아동 비율	%	21.60	0.386	0.043	0.931

■ 지방재정분야

구분	단위	고유값	전국지자체대비(Z*)	군(郡)대비(Z*)	전남지역대비(Z*)
자체세입 비중	%	4.97	-0.987	-0.425	-0.480
지방세 비중		3.89	-0.960	-0.417	-0.511
1인당 지방세부담액	천원	508.7	-0.067	-0.166	-0.099
의무지출비율	%	76.58	0.604	1.452	1.417
자본시설지출비율		37.63	0.755	-0.431	0.137
사회복지비율		17.62	-0.999	-0.291	-0.527
행사축제경비비율		1.21	0.950	0.356	0.731
경상수지비율		64.80	-0.474	-0.356	-0.115
관리채무비율		0.68	-0.588	-0.598	-0.712
공기업부채비율		0.00	-0.460	-0.402	-0.400

■ 지역발전분야

구분	단위	고유값	전국지자체대비(Z*)	군(郡)대비(Z*)	전남지역대비(Z*)
1인당 지방소득세	천원	91.83	-0.350	-0.512	-0.460
인구변화	명	-293	-0.116	-0.181	-0.018
취업특화도		0.046	-0.611	-0.598	-0.578
SOC 변화율	%	-2.85	-0.381	-0.200	0.052
생산가능인구 대비 서비스업변화율	%(십만명)	41.88	0.828	0.117	0.998
생산가능인구 대비 제조업변화율	%(백만명)	-2.15	-1.300	-0.781	-1.440
인구소멸지수	Z*	-1.45	-0.696	-0.133	-0.844
쇠퇴지수			-2.731	-0.916	-1.697
노령의존율	%	55.17	1.900	1.053	0.875
고용민감도		-1.603	-1.581	-1.260	-0.654

2) 요약그래프

■ 개황통계

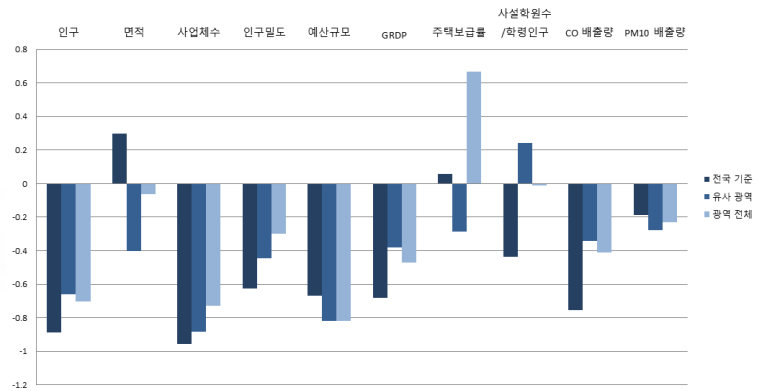
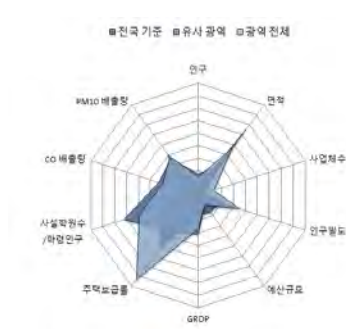

■ 자치행정분야

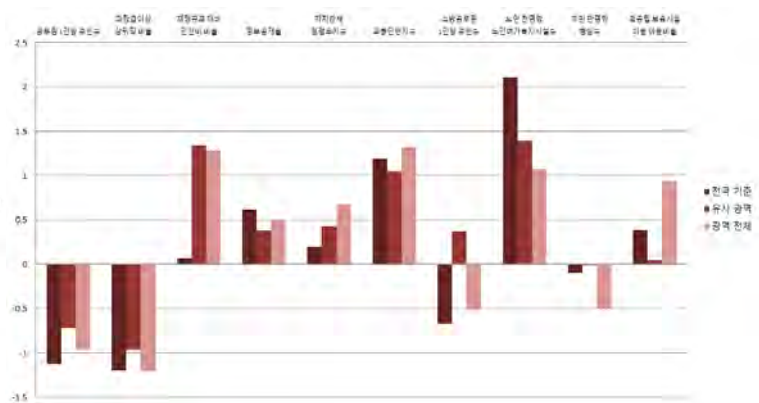
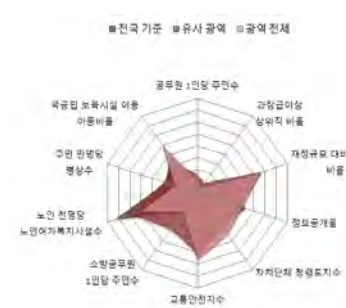

■ 지방재정분야

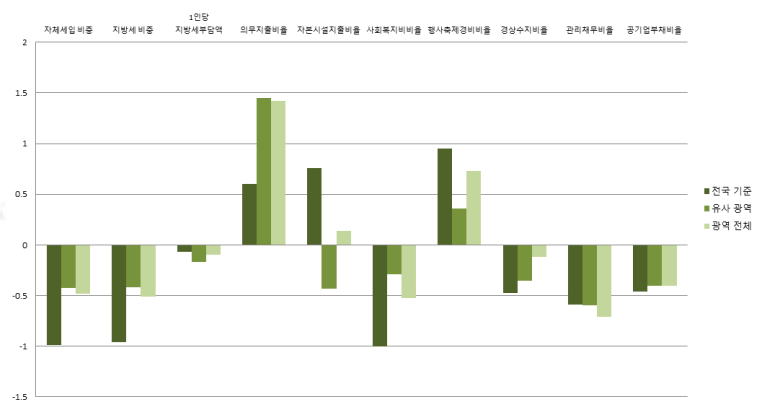
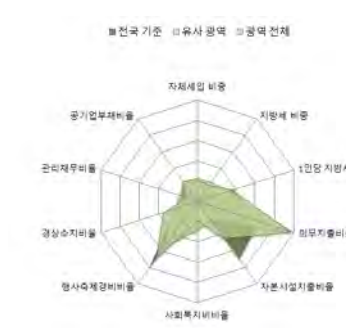

■ 지역발전분야

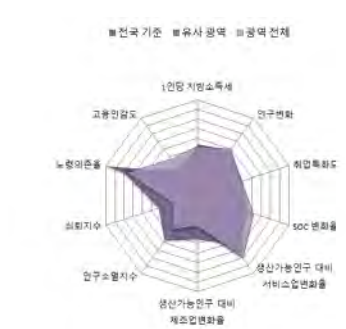

전라남도

14-9. 구례군

1) 지표

■ 개황통계

구분	단위	고유값	전국지자체대비(Z*)	군(郡)대비(Z*)	전남지역대비(Z*)
인구	천명	27.41	-0.899	-0.744	-0.742
면적	km ²	443.25	0.025	-0.749	-0.577
사업체수	백개	22.49	-0.942	-0.806	-0.699
인구밀도	명	62	-0.626	-0.386	-0.290
예산규모	백억원	22.53	-0.820	-1.444	-1.126
GRDP	천억원	4.59	-0.751	-0.616	-0.586
주택보급률	%	97.92	-0.653	-0.958	-0.164
사설학원수/학령인구	개소(천명)	4.89	-0.947	-0.630	-0.672
CO 배출량	백톤	3.35	-0.864	-0.500	-0.520
PM10 배출량	톤	21.89	-0.196	-0.332	-0.234

■ 자치행정분야

구분	단위	고유값	전국지자체대비(Z*)	군(郡)대비(Z*)	전남지역대비(Z*)
공무원 1인당 주민수	명	55	-1.120	-0.703	-0.947
과장급 이상 상위직 공무원 비율	%	5.57	-0.570	0.075	-0.252
재정규모 대비 인건비 비율		16.34	0.453	2.400	2.462
정보공개율		99.32	1.169	1.190	1.514
자치단체 청렴도지수		7.53	-0.350	-0.132	0.065
교통안전지수		83.39	1.023	0.816	1.053
소방공무원 1인당 주민수		명	621	-0.718	0.234
노인 천명당 노인여가복지시설수	개소	26.70	2.130	1.419	1.103
주민 만명당 병상수	개수	238.58	0.954	0.993	0.223
국공립보육시설이용아동 비율	%	16.36	0.009	-0.260	0.427

■ 지방재정분야

구분	단위	고유값	전국지자체대비(Z*)	군(郡)대비(Z*)	전남지역대비(Z*)
자체세입 비중	%	3.79	-1.107	-0.692	-0.680
지방세 비중		2.96	-1.067	-0.641	-0.678
1인당 지방세부담액	천원	370.4	-0.369	-0.507	-0.703
의무지출비율	%	71.86	0.309	1.025	0.836
자본시설지출비율		48.42	1.600	1.275	1.558
사회복지비율		15.22	-1.157	-0.847	-0.884
행사축제경비비율		1.18	0.881	0.284	0.650
경상수지비율		66.02	-0.404	-0.231	-0.001
관리채무비율		1.79	-0.276	-0.120	-0.351
공기업부채비율		0.00	-0.460	-0.402	-0.400

■ 지역발전분야

구분	단위	고유값	전국지자체대비(Z*)	군(郡)대비(Z*)	전남지역대비(Z*)
1인당 지방소득세	천원	63.09	-0.422	-0.781	-0.712
인구변화	명	90	-0.057	-0.055	0.212
취업특화도		0.039	-0.702	-0.882	-0.704
SOC 변화율	%	-17.65	-2.966	-1.843	-2.014
생산가능인구 대비 서비스업변화율	%(십만명)	67.14	1.752	0.821	2.469
생산가능인구 대비 제조업변화율	%(백만명)	-1.81	-1.091	-0.655	-1.163
인구소멸지수	Z*	-1.12	-0.533	0.050	-0.650
쇠퇴지수			-3.235	-1.900	-2.228
노령의존율	%	49.78	1.527	0.612	0.501
고용민감도		-1.668	-1.619	-1.294	-0.683

2) 요약그래프

■ 개황통계

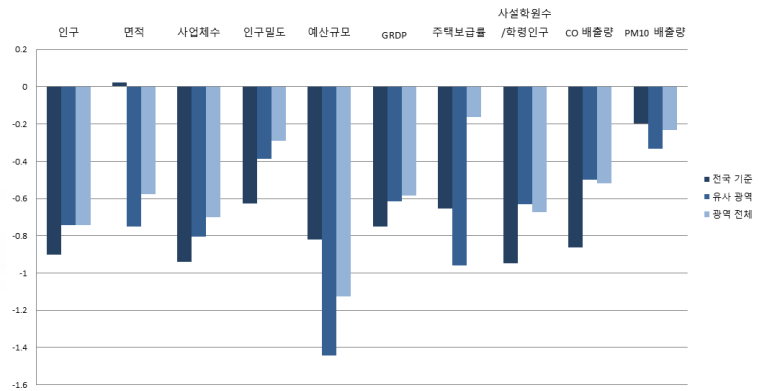
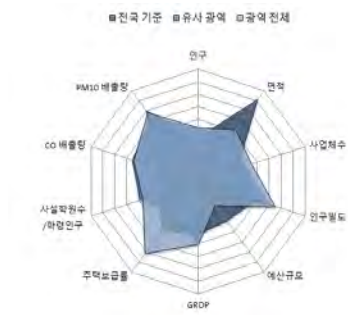

■ 자치행정분야

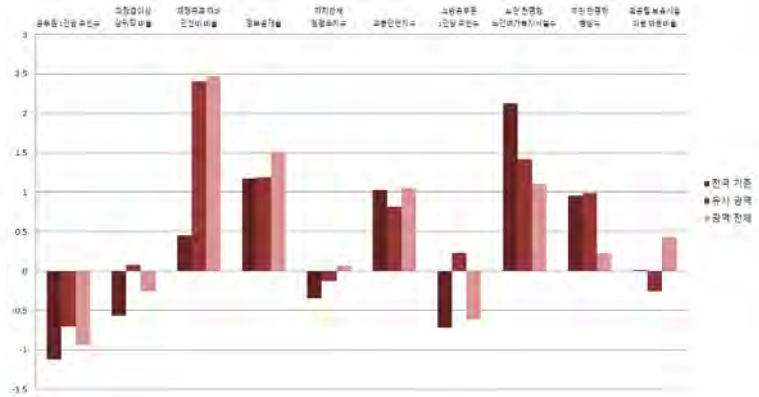
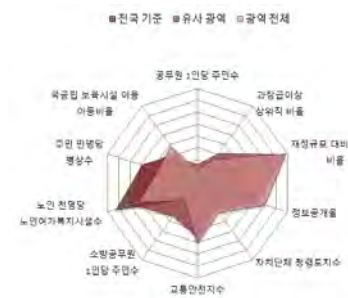

■ 지방재정분야

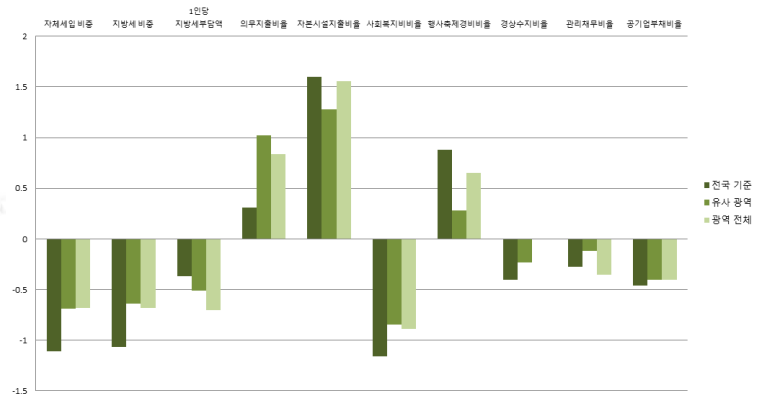

■ 지역발전분야

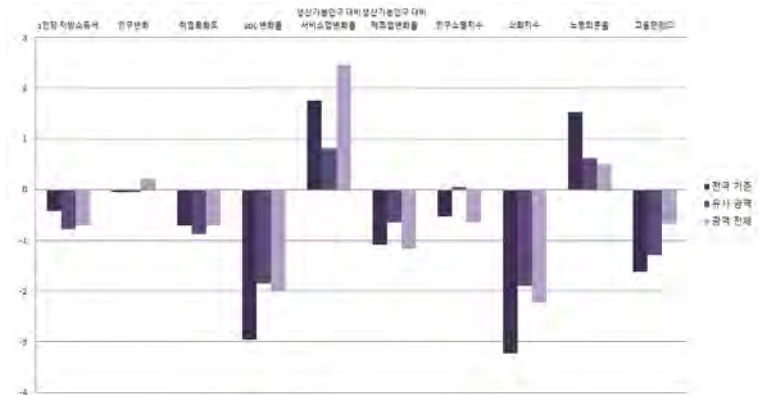

전라남도

14-10. 고흥군

1) 지표

■ 개황통계

구분	단위	고유값	전국지자체대비(Z*)	군(郡)대비(Z*)	전남지역대비(Z*)
인구	천명	67.66	-0.716	0.378	-0.237
면적	km ²	807.35	0.982	0.459	1.222
사업체수	백개	50.93	-0.762	0.257	-0.263
인구밀도	명	84	-0.622	-0.181	-0.268
예산규모	백억원	47.34	-0.163	1.237	0.200
GRDP	천억원	11.17	-0.656	-0.285	-0.424
주택보급률	%	102.47	-0.236	-0.563	0.326
사설학원수/학령인구	개소(천명)	6.32	-0.473	0.182	-0.057
CO 배출량	백톤	7.24	-0.699	-0.262	-0.353
PM10 배출량	톤	51.21	-0.182	-0.254	-0.227

■ 자치행정분야

구분	단위	고유값	전국지자체대비(Z*)	군(郡)대비(Z*)	전남지역대비(Z*)
공무원 1인당 주민수	명	88	-0.880	0.094	-0.250
과장급 이상 상위직 공무원 비율	%	5.04	-1.237	-1.027	-1.267
재정규모 대비 인건비 비율		10.83	-0.838	-1.150	-1.472
정보공개율		98.84	0.828	0.691	0.890
자치단체 청렴도지수		6.83	-2.186	-1.998	-1.968
교통안전지수		80.58	0.363	-0.127	0.011
소방공무원 1인당 주민수		명	868	-0.371	1.300
노인 천명당 노인여가복지시설수	개소	20.51	1.333	0.403	0.073
주민 만명당 병상수	개수	213.58	0.690	0.742	0.041
국공립보육시설이용아동 비율	%	4.16	-0.867	-0.966	-0.745

■ 지방재정분야

구분	단위	고유값	전국지자체대비(Z*)	군(郡)대비(Z*)	전남지역대비(Z*)
자체세입 비중	%	3.04	-1.183	-0.861	-0.807
지방세 비중		2.39	-1.133	-0.779	-0.780
1인당 지방세부담액	천원	299.1	-0.525	-0.682	-1.015
의무지출비율	%	70.07	0.197	0.862	0.615
자본시설지출비율		44.05	1.257	0.584	0.983
사회복지비비율		18.80	-0.921	-0.018	-0.352
행사축제경비비율		0.71	-0.203	-0.856	-0.616
경상수지비율		52.49	-1.171	-1.624	-1.262
관리채무비율		0.05	-0.766	-0.869	-0.917
공기업부채비율		0.00	-0.460	-0.402	-0.400

■ 지역발전분야

구분	단위	고유값	전국지자체대비(Z*)	군(郡)대비(Z*)	전남지역대비(Z*)
1인당 지방소득세	천원	57.52	-0.435	-0.833	-0.760
인구변화	명	-965	-0.219	-0.403	-0.422
취업특화도		0.043	-0.661	-0.755	-0.648
SOC 변화율	%	-15.29	-2.554	-1.581	-1.685
생산가능인구 대비 서비스업변화율	%(십만명)	21.72	0.090	-0.445	-0.175
생산가능인구 대비 제조업변화율	%(백만명)	0.23	0.135	0.084	0.464
인구소멸지수	Z*	-3.36	-1.610	-1.164	-1.935
쇠퇴지수			-2.301	4.132	0.914
노령의존율	%	67.41	2.748	2.055	1.725
고용민감도		0.009	-0.651	-0.417	0.079

2) 요약그래프

■ 개황통계

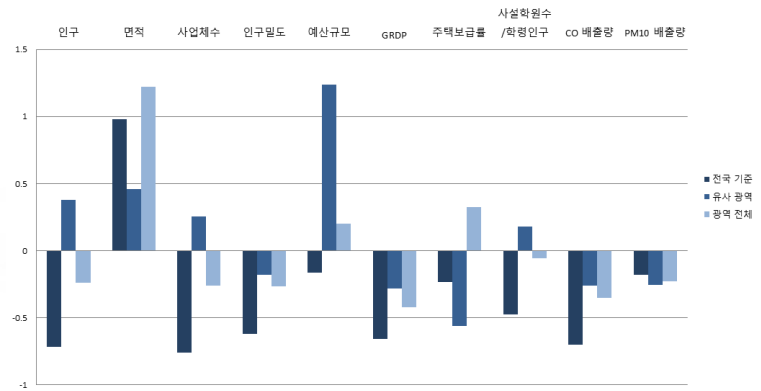
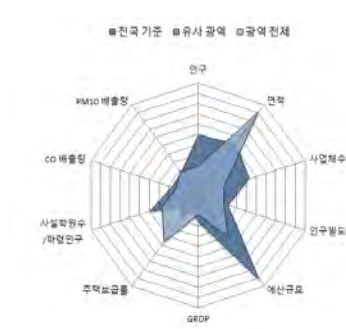

■ 자치행정분야

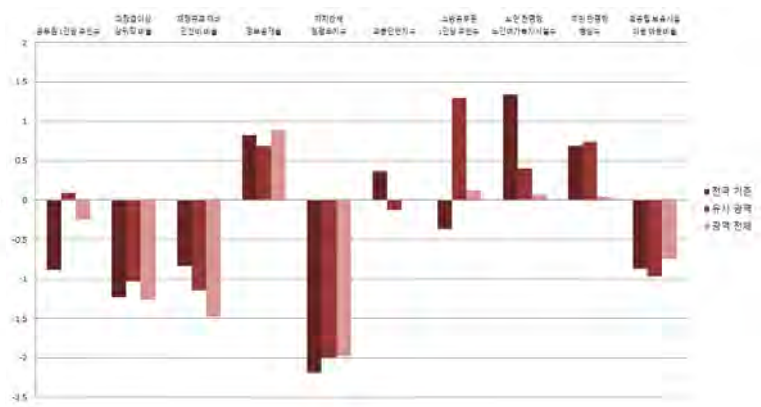
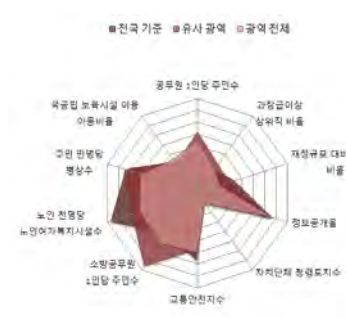

■ 지방재정분야

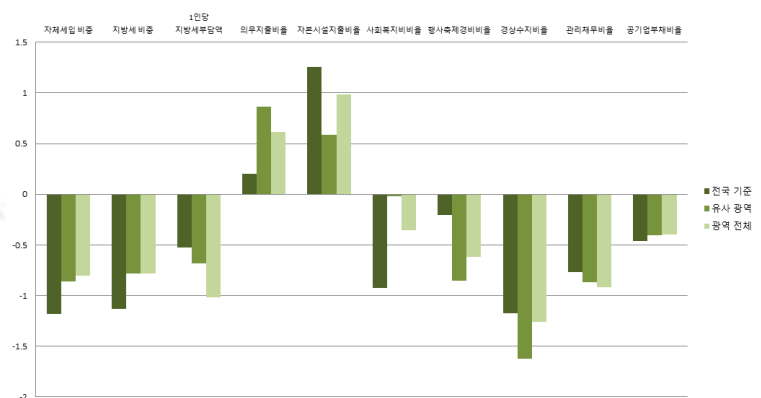
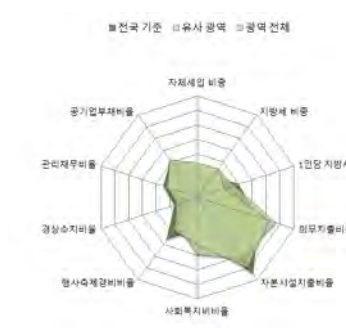

■ 지역발전분야

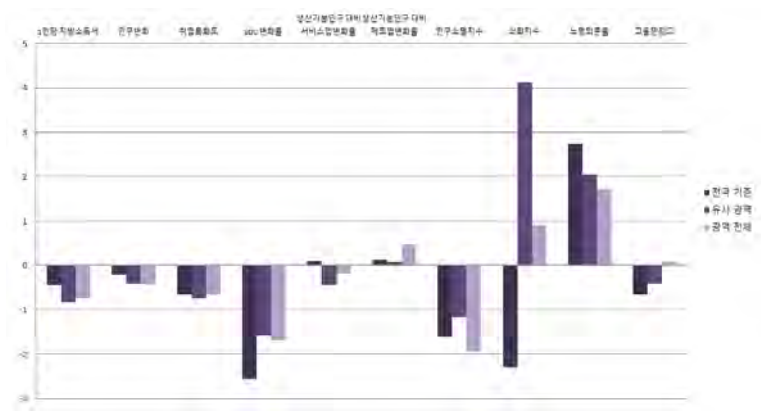
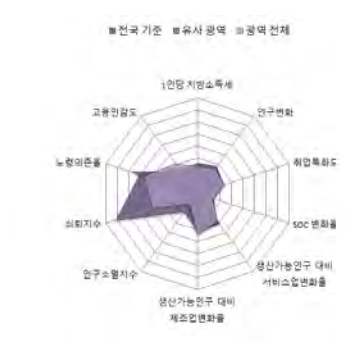

전라남도

14-11. 보성군

1) 지표

■ 개황통계

구분	단위	고유값	전국지자체대비(Z*)	군(郡)대비(Z*)	전남지역대비(Z*)
인구	천명	44.47	-0.822	-0.268	-0.528
면적	km ²	663.78	0.604	-0.017	0.513
사업체수	백개	37.83	-0.845	-0.233	-0.464
인구밀도	명	67	-0.625	-0.338	-0.285
예산규모	백억원	36.33	-0.455	0.047	-0.389
GRDP	천억원	8.30	-0.698	-0.429	-0.495
주택보급률	%	111.32	0.577	0.206	1.282
사설학원수/학령인구	개소(천명)	5.94	-0.601	-0.037	-0.223
CO 배출량	백톤	6.06	-0.749	-0.334	-0.404
PM10 배출량	톤	43.11	-0.186	-0.276	-0.229

■ 자치행정분야

구분	단위	고유값	전국지자체대비(Z*)	군(郡)대비(Z*)	전남지역대비(Z*)
공무원 1인당 주민수	명	74	-0.979	-0.234	-0.536
과장급 이상 상위직 공무원 비율	%	5.88	-0.180	0.720	0.342
재정규모 대비 인건비 비율		13.22	-0.278	0.390	0.234
정보공개율		99.14	1.041	1.003	1.280
자치단체 청렴도지수		7.51	-0.402	-0.185	0.007
교통안전지수		80.28	0.292	-0.228	-0.100
소방공무원 1인당 주민수		명	409	-1.016	-0.678
노인 천명당 노인여가복지시설수	개소	23.29	1.691	0.859	0.536
주민 만명당 병상수	개수	318.42	1.796	1.796	0.803
국공립보육시설이용아동 비율	%	38.96	1.632	1.048	2.599

■ 지방재정분야

구분	단위	고유값	전국지자체대비(Z*)	군(郡)대비(Z*)	전남지역대비(Z*)
자체세입 비중	%	3.78	-1.108	-0.694	-0.681
지방세 비중		2.93	-1.071	-0.649	-0.684
1인당 지방세부담액	천원	374.5	-0.360	-0.497	-0.686
의무지출비율	%	52.59	-0.894	-0.721	-1.539
자본시설지출비율		38.33	0.809	-0.320	0.229
사회복지비비율		19.09	-0.902	0.050	-0.309
행사축제경비비율		0.98	0.420	-0.201	0.111
경상수지비율		67.35	-0.329	-0.094	0.122
관리채무비율		0.00	-0.780	-0.891	-0.933
공기업부채비율		0.00	-0.460	-0.402	-0.400

■ 지역발전분야

구분	단위	고유값	전국지자체대비(Z*)	군(郡)대비(Z*)	전남지역대비(Z*)
1인당 지방소득세	천원	64.32	-0.418	-0.770	-0.701
인구변화	명	-893	-0.208	-0.379	-0.378
취업특화도		0.057	-0.462	-0.135	-0.373
SOC 변화율	%	-18.30	-3.080	-1.915	-2.105
생산가능인구 대비 서비스업변화율	%(십만명)	38.93	0.720	0.035	0.827
생산가능인구 대비 제조업변화율	%(백만명)	-3.88	-2.339	-1.407	-2.818
인구소멸지수	Z*	-1.14	-0.545	0.036	-0.665
쇠퇴지수			-1.953	0.633	-1.973
노령의존율	%	59.66	2.212	1.421	1.187
고용민감도		0.771	-0.212	-0.019	0.426

2) 요약그래프

■ 개황통계

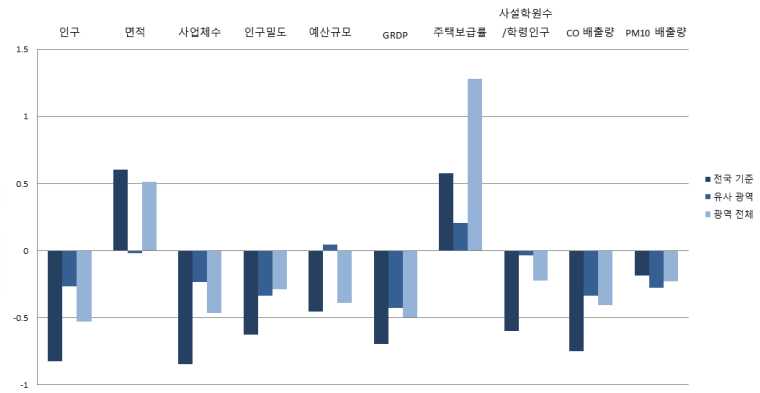

■ 자치행정분야

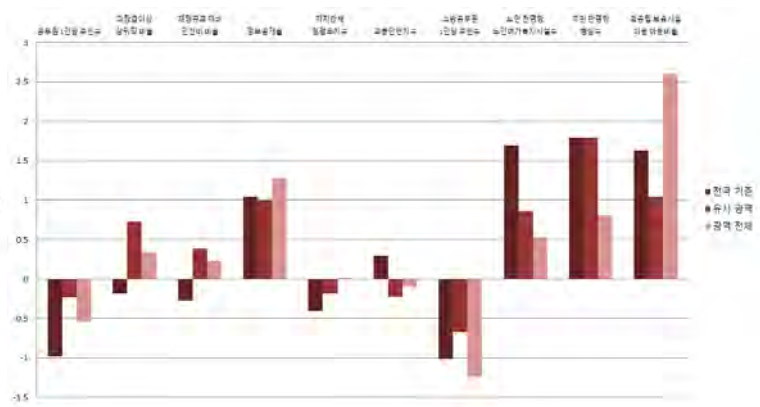
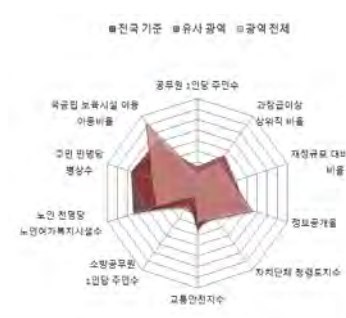

■ 지방재정분야

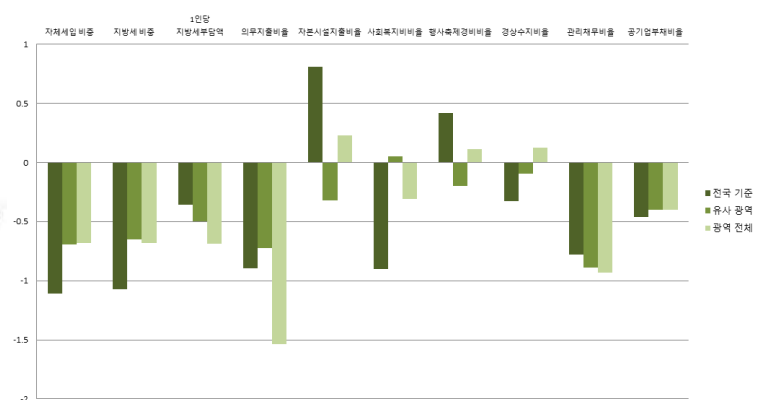
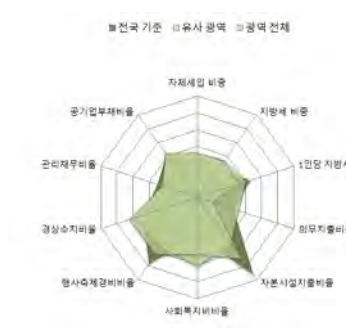

■ 지역발전분야

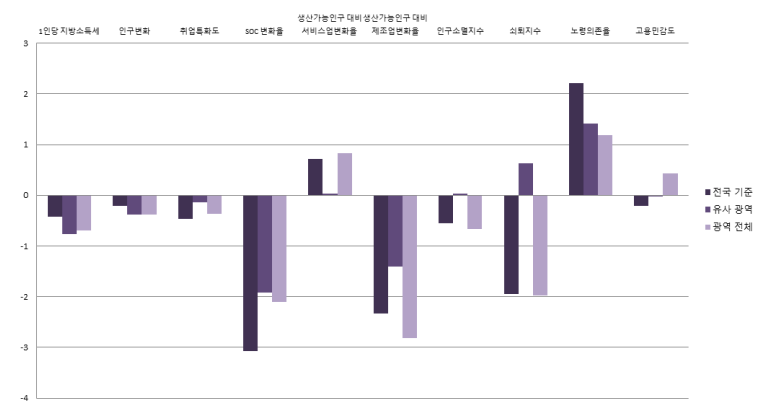
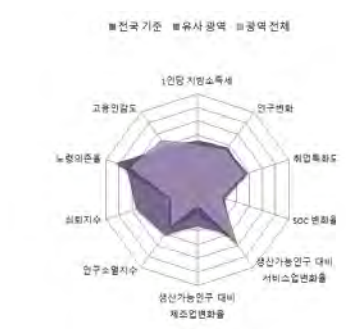

전라남도

14-12. 화순군

1) 지표

■ 개황통계

구분	단위	고유값	전국지자체대비(Z*)	군(郡)대비(Z*)	전남지역대비(Z*)
인구	천명	65.30	-0.727	0.313	-0.266
면적	km ²	786.90	0.928	0.391	1.121
사업체수	백개	50.78	-0.763	0.251	-0.265
인구밀도	명	83	-0.623	-0.189	-0.268
예산규모	백억원	40.98	-0.332	0.550	-0.140
GRDP	천억원	14.67	-0.606	-0.108	-0.338
주택보급률	%	118.17	1.206	0.802	2.022
사설학원수/학령인구	개소(천명)	8.64	0.296	1.499	0.938
CO 배출량	백톤	7.96	-0.669	-0.218	-0.322
PM10 배출량	톤	44.12	-0.185	-0.273	-0.229

■ 자치행정분야

구분	단위	고유값	전국지자체대비(Z*)	군(郡)대비(Z*)	전남지역대비(Z*)
공무원 1인당 주민수	명	95	-0.823	0.282	-0.086
과장급 이상 상위직 공무원 비율	%	5.08	-1.187	-0.944	-1.191
재정규모 대비 인건비 비율		12.74	-0.390	0.080	-0.108
정보공개율		98.01	0.237	-0.172	-0.188
자치단체 청렴도지수		7.79	0.332	0.562	0.820
교통안전지수		82.78	0.879	0.611	0.827
소방공무원 1인당 주민수	명	724	-0.574	0.677	-0.302
노인 천명당 노인여가복지시설수	개소	22.17	1.547	0.676	0.349
주민 만명당 병상수	개수	649.13	5.282	5.122	3.205
국공립보육시설이용아동 비율	%	2.18	-1.009	-1.081	-0.935

■ 지방재정분야

구분	단위	고유값	전국지자체대비(Z*)	군(郡)대비(Z*)	전남지역대비(Z*)
자체세입 비중	%	11.04	-0.372	0.949	0.548
지방세 비중		10.20	-0.234	1.105	0.622
1인당 지방세부담액	천원	1,030.8	1.073	1.122	2.182
의무지출비율	%	52.50	-0.900	-0.729	-1.550
자본시설지출비율		30.25	0.177	-1.597	-0.835
사회복지비비율		18.86	-0.917	-0.004	-0.343
행사축제경비비율		0.61	-0.433	-1.099	-0.886
경상수지비율		67.86	-0.300	-0.041	0.170
관리채무비율		4.20	0.403	0.918	0.434
공기업부채비율		0.05	-0.459	-0.400	-0.395

■ 지역발전분야

구분	단위	고유값	전국지자체대비(Z*)	군(郡)대비(Z*)	전남지역대비(Z*)
1인당 지방소득세	천원	135.48	-0.242	-0.102	-0.078
인구변화	명	-553	-0.156	-0.267	-0.174
취업특화도		0.128	0.498	2.850	0.949
SOC 변화율	%	0.20	0.151	0.138	0.478
생산가능인구 대비 서비스업변화율	%(십만명)	16.61	-0.097	-0.587	-0.472
생산가능인구 대비 제조업변화율	%(백만명)	0.14	0.080	0.050	0.391
인구소멸지수	Z*	-0.96	-0.458	0.135	-0.561
쇠퇴지수			-0.441	2.326	0.543
노령의존율	%	36.44	0.603	-0.481	-0.426
고용민감도		-2.373	-2.025	-1.663	-1.004

2) 요약그래프

■ 개황통계

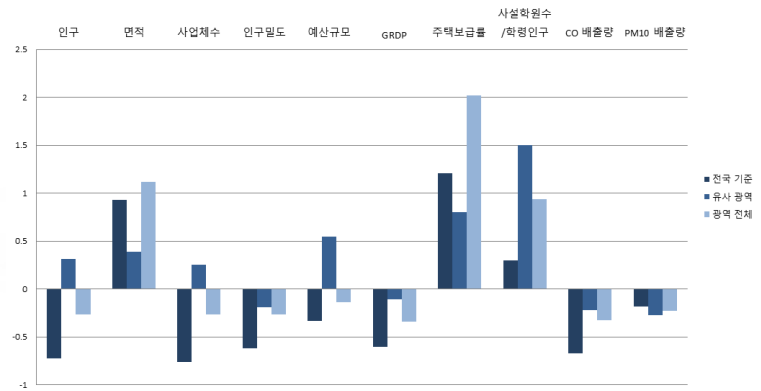

■ 자치행정분야

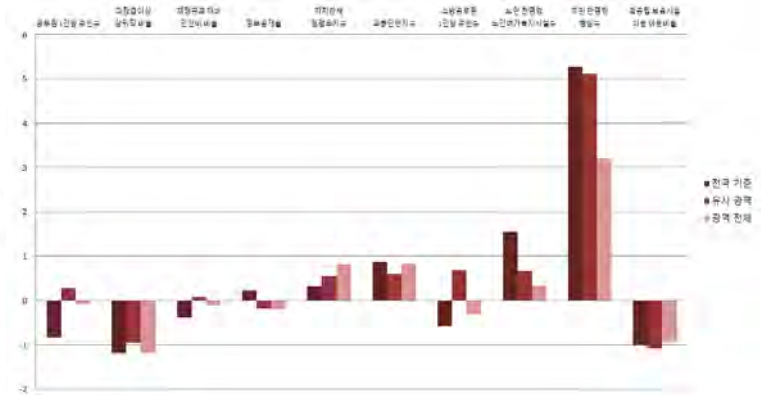

■ 지방재정분야

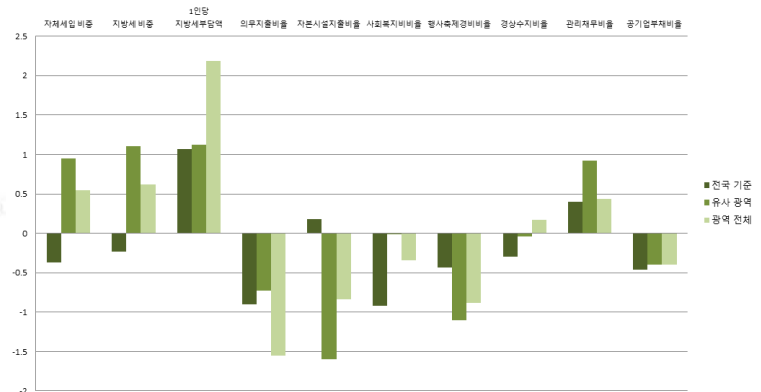
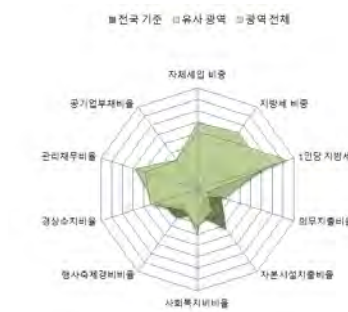

■ 지역발전분야

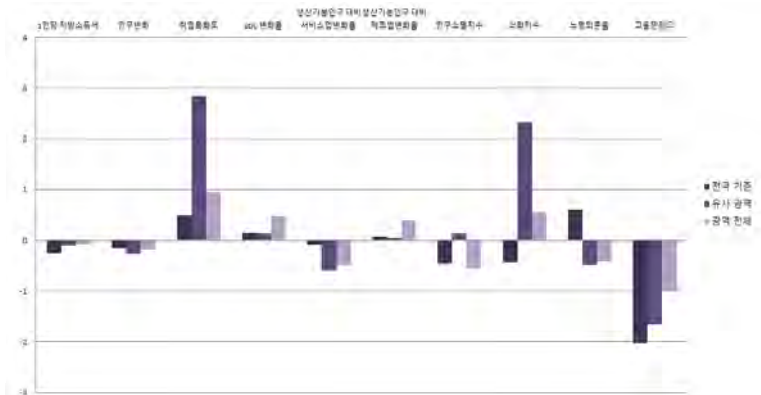
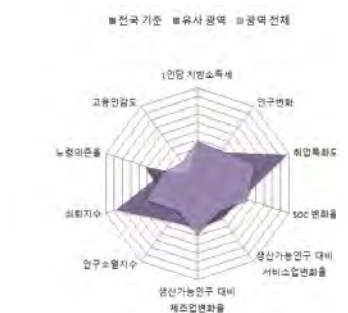

전라남도

14-13. 장흥군

1) 지표

■ 개황통계

구분	단위	고유값	전국지자체대비(Z*)	군(郡)대비(Z*)	전남지역대비(Z*)
인구	천명	40.67	-0.839	-0.374	-0.576
면적	km ²	622.47	0.496	-0.154	0.309
사업체수	백개	36.12	-0.855	-0.297	-0.490
인구밀도	명	65	-0.625	-0.353	-0.287
예산규모	백억원	32.70	-0.551	-0.345	-0.583
GRDP	천억원	7.41	-0.711	-0.474	-0.517
주택보급률	%	94.24	-0.991	-1.278	-0.562
사설학원수/학령인구	개소(천명)	4.29	-1.149	-0.976	-0.933
CO 배출량	백톤	4.58	-0.812	-0.424	-0.467
PM10 배출량	톤	31.21	-0.191	-0.308	-0.232

■ 자치행정분야

구분	단위	고유값	전국지자체대비(Z*)	군(郡)대비(Z*)	전남지역대비(Z*)
공무원 1인당 주민수	명	72	-0.997	-0.295	-0.590
과장급 이상 상위직 공무원 비율	%	5.58	-0.558	0.096	-0.233
재정규모 대비 인건비 비율		12.92	-0.348	0.196	0.020
정보공개율		98.15	0.336	-0.027	-0.006
자치단체 청렴도지수		7.23	-1.137	-0.932	-0.806
교통안전지수		82.63	0.844	0.561	0.771
소방공무원 1인당 주민수		명	691	-0.620	0.536
노인 천명당 노인여가복지시설수	개소	25.92	2.029	1.291	0.973
주민 만명당 병상수	개수	90.24	-0.610	-0.499	-0.854
국공립보육시설이용아동 비율	%	22.42	0.444	0.091	1.010

■ 지방재정분야

구분	단위	고유값	전국지자체대비(Z*)	군(郡)대비(Z*)	전남지역대비(Z*)
자체세입 비중	%	3.73	-1.113	-0.705	-0.690
지방세 비중		2.70	-1.097	-0.704	-0.725
1인당 지방세부담액	천원	328.3	-0.461	-0.610	-0.887
의무지출비율	%	55.68	-0.701	-0.441	-1.158
자본시설지출비율		36.12	0.636	-0.670	-0.062
사회복지비비율		17.83	-0.985	-0.242	-0.496
행사축제경비비율		0.82	0.051	-0.589	-0.320
경상수지비율		69.53	-0.206	0.131	0.326
관리채무비율		3.60	0.234	0.660	0.238
공기업부채비율		0.00	-0.460	-0.402	-0.400

■ 지역발전분야

구분	단위	고유값	전국지자체대비(Z*)	군(郡)대비(Z*)	전남지역대비(Z*)
1인당 지방소득세	천원	58.17	-0.434	-0.827	-0.755
인구변화	명	-2,866	-0.512	-1.030	-1.564
취업특화도		0.065	-0.352	0.206	-0.222
SOC 변화율	%	-10.59	-1.734	-1.060	-1.029
생산가능인구 대비 서비스업변화율	%(십만명)	30.74	0.420	-0.194	0.350
생산가능인구 대비 제조업변화율	%(백만명)	0.12	0.067	0.043	0.374
인구소멸지수	Z*	-1.35	-0.643	-0.074	-0.782
쇠퇴지수			-3.481	-1.637	-3.964
노령의존율	%	49.98	1.541	0.628	0.515
고용민감도		-0.043	-0.681	-0.444	0.056

2) 요약그래프

■ 개황통계

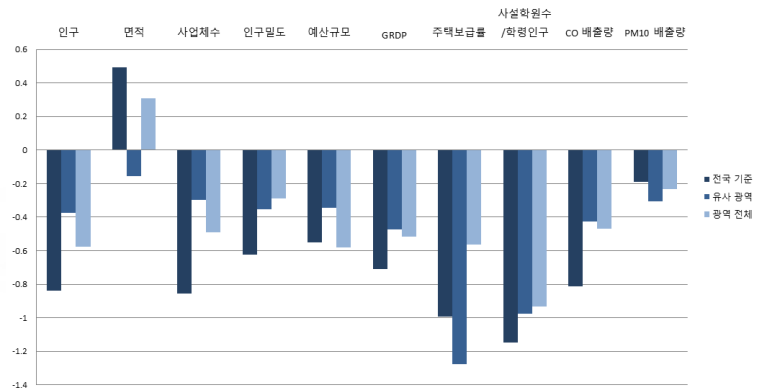
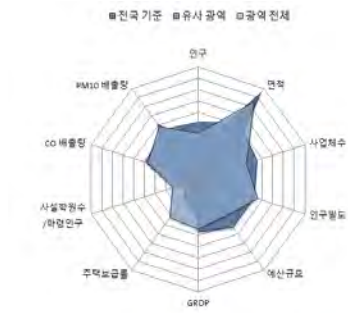

■ 자치행정분야

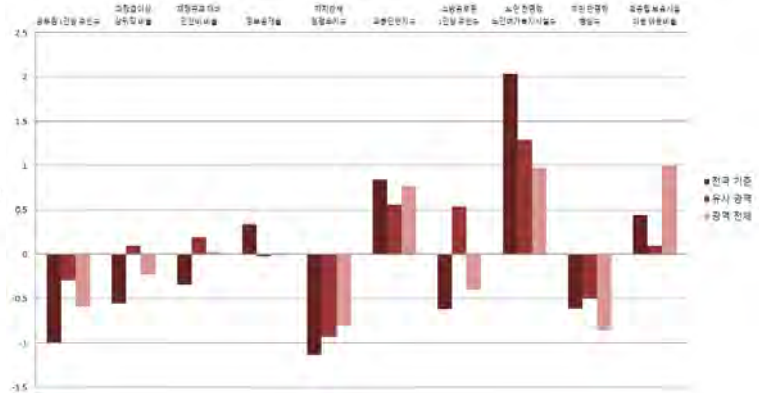

■ 지방재정분야

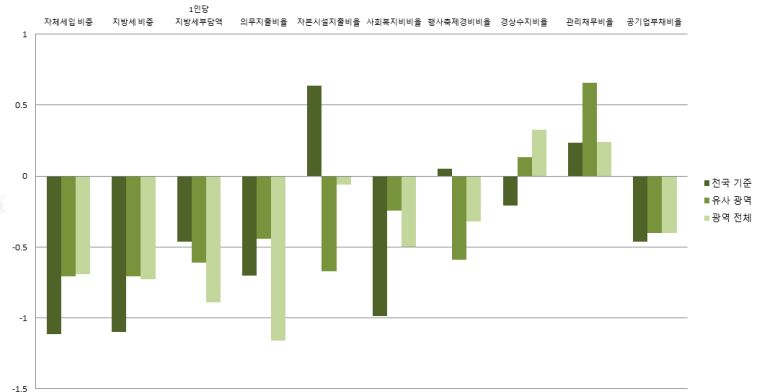
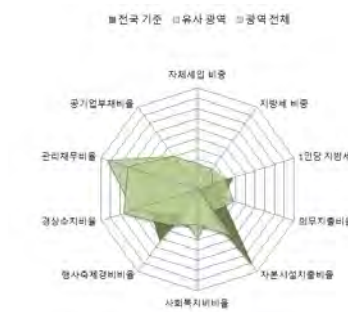

■ 지역발전분야

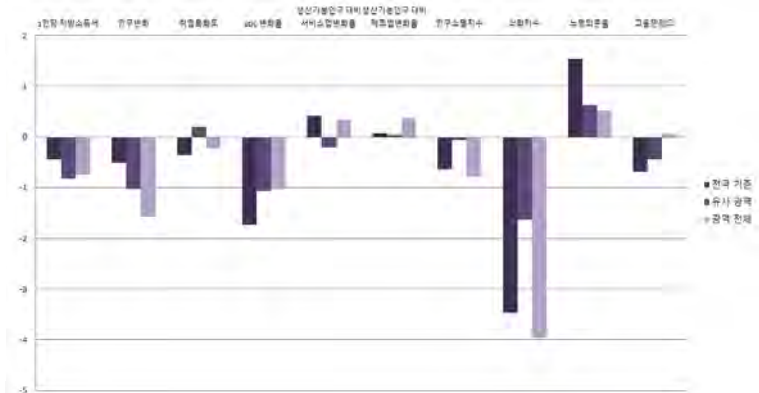
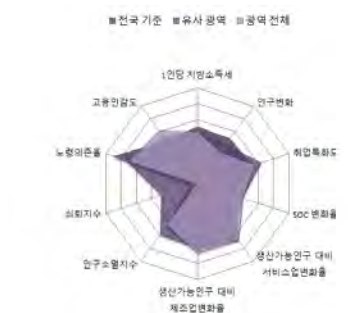

전라남도

14-14. 강진군

1) 지표

■ 개황통계

구분	단위	고유값	전국지자체대비(Z*)	군(郡)대비(Z*)	전남지역대비(Z*)
인구	천명	37.75	-0.852	-0.456	-0.612
면적	km ²	500.95	0.176	-0.557	-0.291
사업체수	백개	31.09	-0.887	-0.485	-0.567
인구밀도	명	75	-0.624	-0.260	-0.276
예산규모	백억원	28.64	-0.658	-0.784	-0.799
GRDP	천억원	6.66	-0.721	-0.512	-0.535
주택보급률	%	100.95	-0.375	-0.695	0.162
사설학원수/학령인구	개소(천명)	5.78	-0.653	-0.127	-0.291
CO 배출량	백톤	5.74	-0.763	-0.354	-0.418
PM10 배출량	톤	38.33	-0.188	-0.289	-0.230

■ 자치행정분야

구분	단위	고유값	전국지자체대비(Z*)	군(郡)대비(Z*)	전남지역대비(Z*)
공무원 1인당 주민수	명	67	-1.033	-0.415	-0.695
과장급 이상 상위직 공무원 비율	%	6.04	0.021	1.053	0.649
재정규모 대비 인건비 비율		14.09	-0.074	0.950	0.856
정보공개율		98.88	0.856	0.732	0.942
자치단체 청렴도지수		7.78	0.306	0.535	0.791
교통안전지수		81.77	0.642	0.272	0.452
소방공무원 1인당 주민수	명	467	-0.934	-0.427	-1.070
노인 천명당 노인여가복지시설수	개소	23.21	1.681	0.846	0.522
주민 만명당 병상수	개수	147.01	-0.012	0.072	-0.442
국공립보육시설이용아동 비율	%	0.00	-1.165	-1.207	-1.145

■ 지방재정분야

구분	단위	고유값	전국지자체대비(Z*)	군(郡)대비(Z*)	전남지역대비(Z*)
자체세입 비중	%	4.21	-1.064	-0.597	-0.608
지방세 비중		3.46	-1.010	-0.521	-0.588
1인당 지방세부담액	천원	521.2	-0.040	-0.135	-0.045
의무지출비율	%	80.28	0.835	1.788	1.873
자본시설지출비율		33.15	0.404	-1.139	-0.453
사회복지비비율		17.55	-1.003	-0.307	-0.538
행사축제경비비율		1.73	2.149	1.617	2.133
경상수지비율		64.21	-0.507	-0.417	-0.170
관리채무비율		8.59	1.639	2.809	1.862
공기업부채비율		0.00	-0.460	-0.402	-0.400

■ 지역발전분야

구분	단위	고유값	전국지자체대비(Z*)	군(郡)대비(Z*)	전남지역대비(Z*)
1인당 지방소득세	천원	89.17	-0.357	-0.537	-0.483
인구변화	명	-1,015	-0.227	-0.419	-0.452
취업특화도		0.059	-0.440	-0.065	-0.342
SOC 변화율	%	-8.72	-1.407	-0.852	-0.768
생산가능인구 대비 서비스업변화율	%(십만명)	40.34	0.772	0.074	0.909
생산가능인구 대비 제조업변화율	%(백만명)	0.00	-0.003	0.001	0.281
인구소멸지수	Z*	0.71	0.344	1.039	0.396
쇠퇴지수			-3.957	-1.579	-2.739
노령의존율	%	51.70	1.660	0.769	0.634
고용민감도		1.789	0.375	0.514	0.889

2) 요약그래프

■ 개황통계

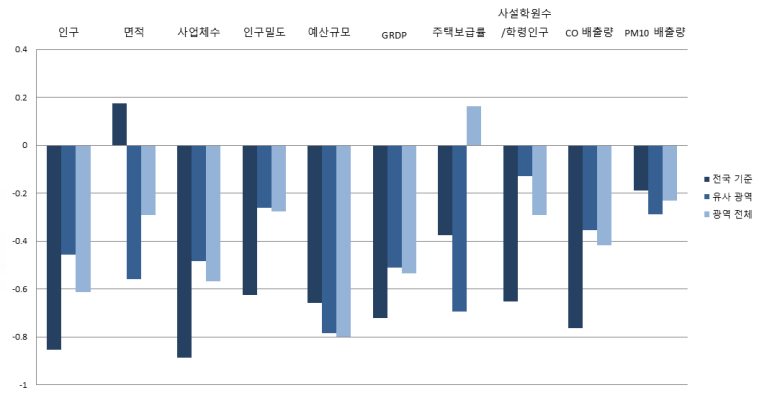

■ 자치행정분야

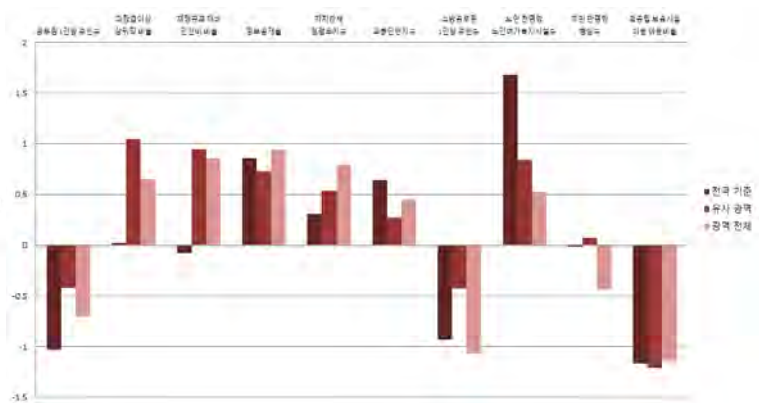
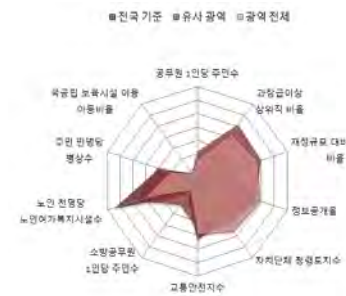

■ 지방재정분야

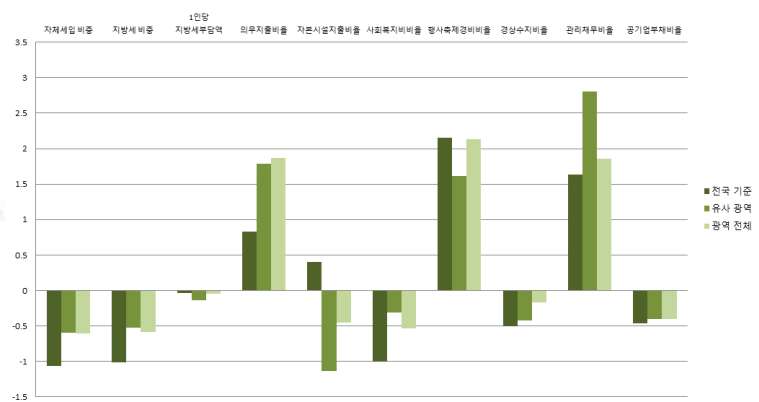

■ 지역발전분야

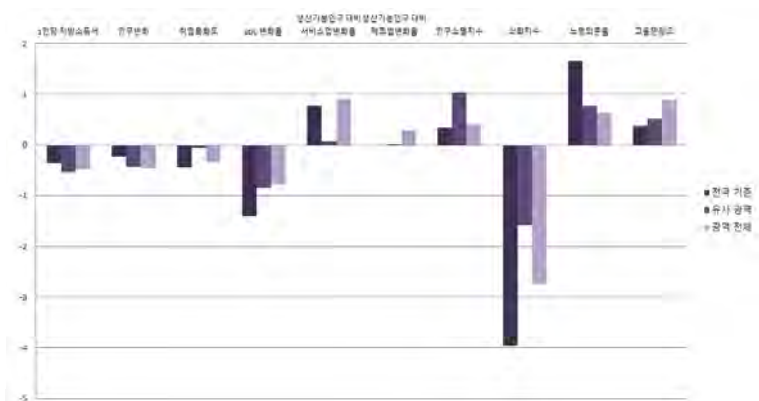

전라남도

14-15. 해남군

1) 지표

■ 개황통계

구분	단위	고유값	전국지자체대비(Z*)	군(郡)대비(Z*)	전남지역대비(Z*)
인구	천명	75.12	-0.682	0.586	-0.143
면적	km ²	1,015.43	1.529	1.149	2.250
사업체수	백개	55.10	-0.736	0.413	-0.199
인구밀도	명	74	-0.624	-0.273	-0.278
예산규모	백억원	44.84	-0.229	0.967	0.066
GRDP	천억원	15.76	-0.590	-0.053	-0.311
주택보급률	%	90.60	-1.326	-1.595	-0.956
사설학원수/학령인구	개소(천명)	6.03	-0.569	0.017	-0.182
CO 배출량	백톤	9.02	-0.624	-0.153	-0.276
PM10 배출량	톤	109.80	-0.152	-0.098	-0.214

■ 자치행정분야

구분	단위	고유값	전국지자체대비(Z*)	군(郡)대비(Z*)	전남지역대비(Z*)
공무원 1인당 주민수	명	99	-0.795	0.375	-0.005
과장급 이상 상위직 공무원 비율	%	5.26	-0.961	-0.569	-0.846
재정규모 대비 인건비 비율		11.44	-0.695	-0.757	-1.037
정보공개율		98.07	0.279	-0.110	-0.110
자치단체 청렴도지수		7.97	0.805	1.042	1.342
교통안전지수		78.42	-0.144	-0.852	-0.790
소방공무원 1인당 주민수		명	693	-0.617	0.544
노인 천명당 노인여가복지시설수	개소	21.36	1.443	0.543	0.214
주민 만명당 병상수	개수	208.86	0.640	0.694	0.007
국공립보육시설이용아동 비율	%	2.67	-0.974	-1.052	-0.888

■ 지방재정분야

구분	단위	고유값	전국지자체대비(Z*)	군(郡)대비(Z*)	전남지역대비(Z*)
자체세입 비중	%	4.04	-1.081	-0.635	-0.637
지방세 비중		3.24	-1.035	-0.574	-0.628
1인당 지방세부담액	천원	357.2	-0.398	-0.539	-0.761
의무지출비율	%	67.79	0.055	0.656	0.334
자본시설지출비율		36.99	0.704	-0.532	0.053
사회복지비비율		20.46	-0.812	0.367	-0.105
행사축제경비비율		0.90	0.236	-0.395	-0.104
경상수지비율		54.54	-1.055	-1.413	-1.071
관리채무비율		0.06	-0.763	-0.865	-0.914
공기업부채비율		0.00	-0.460	-0.402	-0.400

■ 지역발전분야

구분	단위	고유값	전국지자체대비(Z*)	군(郡)대비(Z*)	전남지역대비(Z*)
1인당 지방소득세	천원	76.62	-0.388	-0.654	-0.593
인구변화	명	-1,095	-0.239	-0.446	-0.500
취업특화도		0.046	-0.617	-0.617	-0.587
SOC 변화율	%	-5.92	-0.917	-0.541	-0.376
생산가능인구 대비 서비스업변화율	%(십만명)	17.38	-0.069	-0.566	-0.427
생산가능인구 대비 제조업변화율	%(백만명)	-0.73	-0.444	-0.265	-0.304
인구소멸지수	Z*	2.61	1.260	2.072	1.489
쇠퇴지수			-2.505	2.515	-0.777
노령의존율	%	47.00	1.335	0.384	0.307
고용민감도		-6.114	-4.182	-3.618	-2.705

2) 요약그래프

개황통계

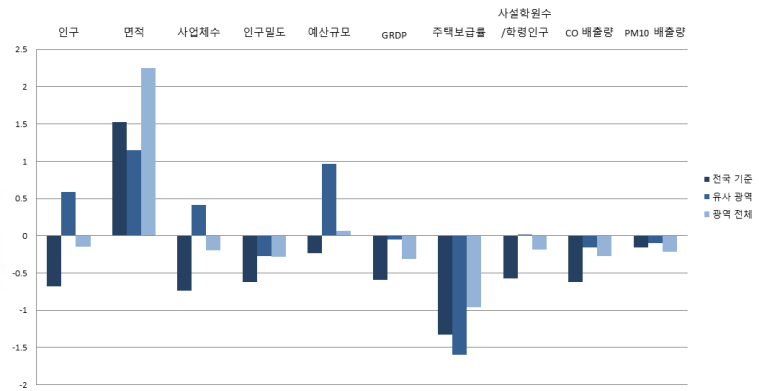

자치행정분야

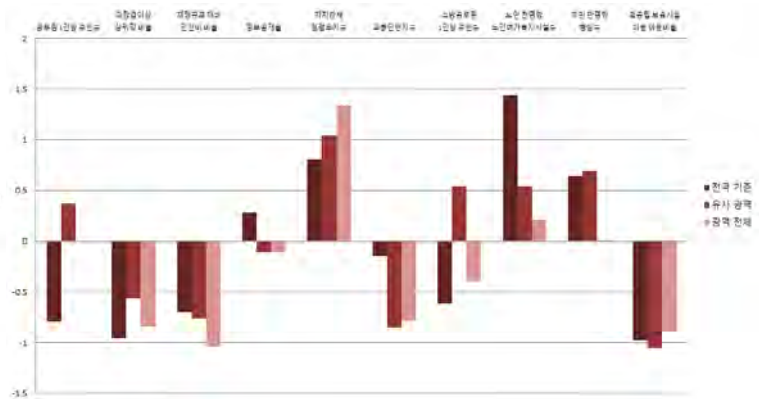

지방재정분야

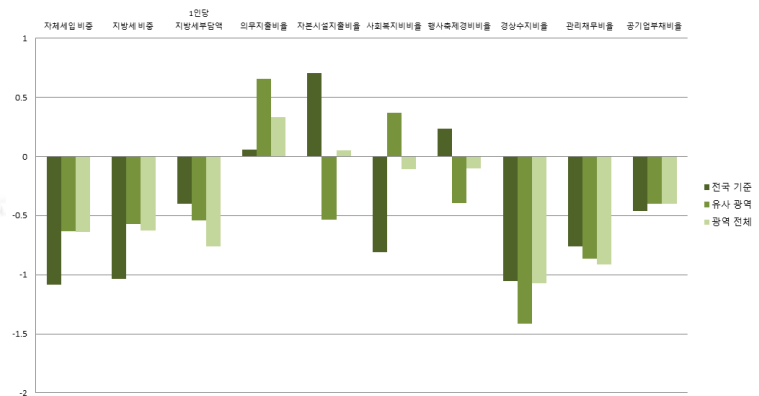
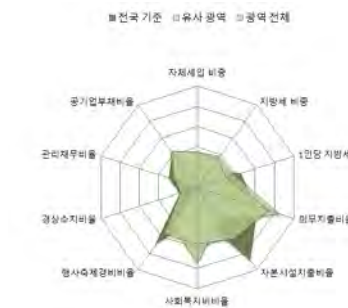

지역발전분야

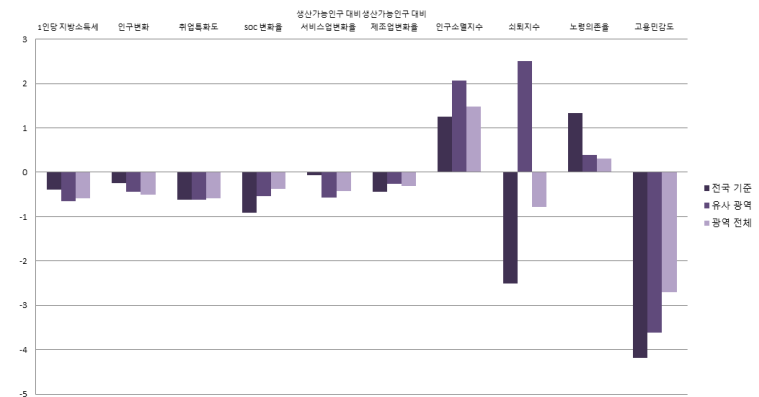
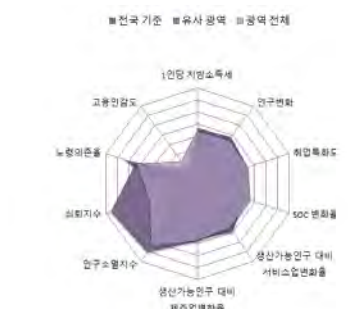

전라남도

14-16. 영암군

1) 지표

■ 개황통계

구분	단위	고유값	전국지자체대비(Z*)	군(郡)대비(Z*)	전남지역대비(Z*)
인구	천명	57.05	-0.765	0.082	-0.370
면적	km ²	604.24	0.448	-0.215	0.219
사업체수	백개	45.18	-0.798	0.042	-0.351
인구밀도	명	94	-0.621	-0.082	-0.257
예산규모	백억원	35.43	-0.479	-0.051	-0.437
GRDP	천억원	38.42	-0.262	1.087	0.247
주택보급률	%	93.13	-1.093	-1.375	-0.682
사설학원수/학령인구	개소(천명)	6.59	-0.384	0.335	0.058
CO 배출량	백톤	9.63	-0.598	-0.115	-0.250
PM10 배출량	톤	116.24	-0.149	-0.080	-0.213

■ 자치행정분야

구분	단위	고유값	전국지자체대비(Z*)	군(郡)대비(Z*)	전남지역대비(Z*)
공무원 1인당 주민수	명	84	-0.909	-0.004	-0.335
과장급 이상 상위직 공무원 비율	%	5.26	-0.961	-0.569	-0.846
재정규모 대비 인건비 비율		12.61	-0.421	-0.003	-0.201
정보공개율		98.44	0.543	0.275	0.371
자치단체 청렴도지수		7.35	-0.822	-0.612	-0.458
교통안전지수		72.81	-1.462	-2.735	-2.870
소방공무원 1인당 주민수		명	559	-0.805	-0.031
노인 천명당 노인여가복지시설수	개소	26.00	2.040	1.304	0.986
주민 만명당 병상수	개수	188.97	0.431	0.494	-0.137
국공립보육시설이용아동 비율	%	3.77	-0.895	-0.989	-0.782

■ 지방재정분야

구분	단위	고유값	전국지자체대비(Z*)	군(郡)대비(Z*)	전남지역대비(Z*)
자체세입 비중	%	11.09	-0.367	0.960	0.556
지방세 비중		10.34	-0.218	1.139	0.647
1인당 지방세부담액	천원	797.1	0.562	0.545	1.161
의무지출비율	%	52.96	-0.871	-0.688	-1.494
자본시설지출비율		24.51	-0.273	-2.505	-1.591
사회복지비율		22.10	-0.704	0.747	0.139
행사축제경비비율		1.59	1.826	1.278	1.755
경상수지비율		65.85	-0.414	-0.248	-0.017
관리채무비율		0.25	-0.709	-0.783	-0.852
공기업부채비율		0.38	-0.454	-0.386	-0.360

■ 지역발전분야

구분	단위	고유값	전국지자체대비(Z*)	군(郡)대비(Z*)	전남지역대비(Z*)
1인당 지방소득세	천원	253.08	0.048	1.001	0.950
인구변화	명	-1,117	-0.243	-0.453	-0.513
취업특화도		0.066	-0.343	0.234	-0.210
SOC 변화율	%	-1.17	-0.087	-0.013	0.288
생산가능인구 대비 서비스업변화율	%(십만명)	9.31	-0.364	-0.791	-0.897
생산가능인구 대비 제조업변화율	%(백만명)	-0.83	-0.500	-0.299	-0.379
인구소멸지수	Z*	2.77	1.335	2.157	1.579
쇠퇴지수			-5.280	-3.037	-4.665
노령의존율	%	36.87	0.633	-0.446	-0.397
고용민감도		-4.226	-3.093	-2.631	-1.846

2) 요약그래프

■ 개황통계

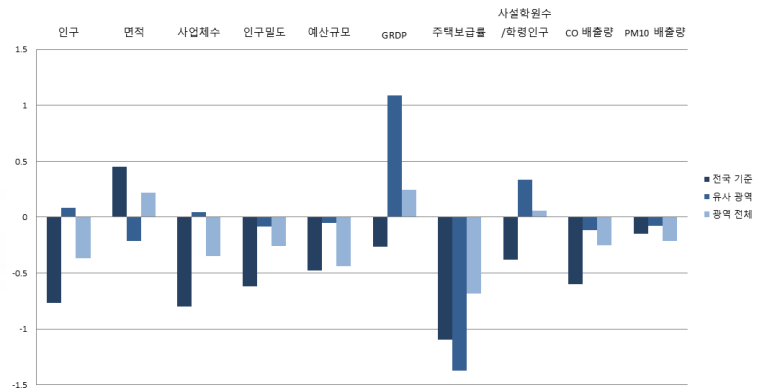

■ 자치행정분야

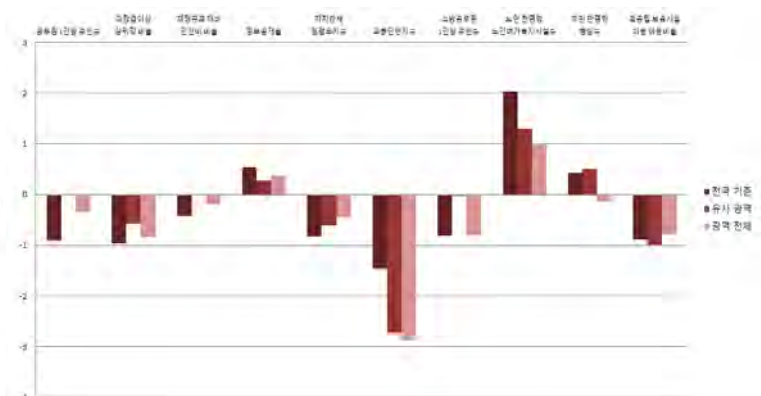
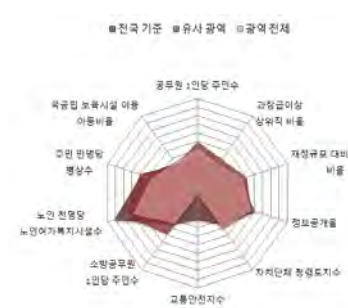

■ 지방재정분야

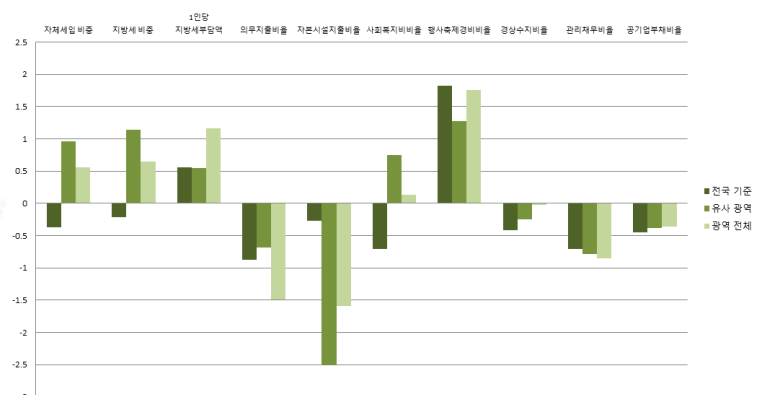
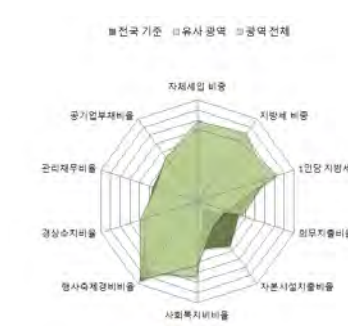

■ 지역발전분야

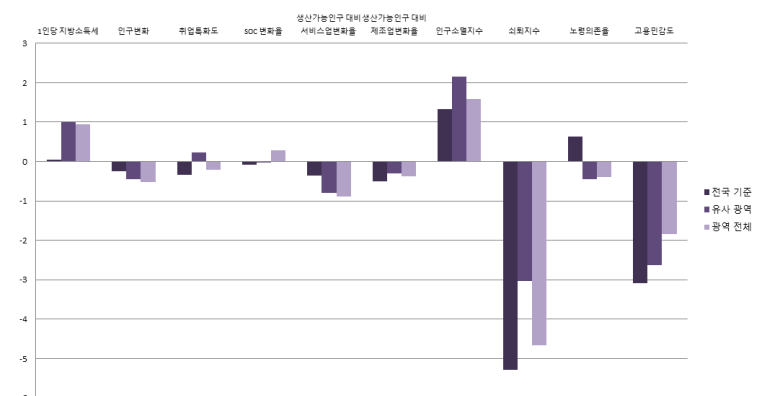

전라남도

14-17. 무안군

1) 지표

■ 개황통계

구분	단위	고유값	전국지자체대비(Z*)	군(郡)대비(Z*)	전남지역대비(Z*)
인구	천명	82.11	-0.650	0.781	-0.056
면적	km ²	449.74	0.042	-0.727	-0.544
사업체수	백개	53.29	-0.747	0.345	-0.226
인구밀도	명	183	-0.606	0.740	-0.165
예산규모	백억원	38.65	-0.393	0.297	-0.265
GRDP	천억원	29.36	-0.393	0.631	0.024
주택보급률	%	97.92	-0.654	-0.959	-0.165
사설학원수/학령인구	개소(천명)	9.13	0.458	1.776	1.148
CO 배출량	백톤	9.66	-0.597	-0.114	-0.249
PM10 배출량	톤	65.80	-0.174	-0.215	-0.224

■ 자치행정분야

구분	단위	고유값	전국지자체대비(Z*)	군(郡)대비(Z*)	전남지역대비(Z*)
공무원 1인당 주민수	명	130	-0.567	1.129	0.653
과장급 이상 상위직 공무원 비율	%	5.61	-0.520	0.159	-0.175
재정규모 대비 인건비 비율		11.78	-0.615	-0.538	-0.794
정보공개율		97.69	0.009	-0.505	-0.604
자치단체 청렴도지수		6.81	-2.239	-2.052	-2.026
교통안전지수		80.76	0.405	-0.067	0.078
소방공무원 1인당 주민수	명	741	-0.550	0.752	-0.250
노인 천명당 노인여가복지시설수	개소	19.74	1.234	0.277	-0.055
주민 만명당 병상수	개수	110.10	-0.401	-0.299	-0.710
국공립보육시설이용아동 비율	%	6.93	-0.668	-0.806	-0.479

■ 지방재정분야

구분	단위	고유값	전국지자체대비(Z*)	군(郡)대비(Z*)	전남지역대비(Z*)
자체세입 비중	%	6.06	-0.877	-0.178	-0.295
지방세 비중		5.34	-0.793	-0.067	-0.251
1인당 지방세부담액	천원	441.6	-0.214	-0.331	-0.392
의무지출비율	%	64.57	-0.146	0.364	-0.063
자본시설지출비율		46.63	1.460	0.992	1.322
사회복지비비율		19.62	-0.867	0.172	-0.230
행사축제경비비율		0.85	0.120	-0.517	-0.239
경상수지비율		57.00	-0.915	-1.159	-0.842
관리채무비율		0.00	-0.780	-0.891	-0.933
공기업부채비율		0.00	-0.460	-0.402	-0.400

■ 지역발전분야

구분	단위	고유값	전국지자체대비(Z*)	군(郡)대비(Z*)	전남지역대비(Z*)
1인당 지방소득세	천원	100.61	-0.329	-0.429	-0.383
인구변화	명	-178	-0.099	-0.143	0.051
취업특화도		0.073	-0.248	0.531	-0.078
SOC 변화율	%	5.63	1.099	0.741	1.236
생산가능인구 대비 서비스업변화율	%(십만명)	15.18	-0.149	-0.627	-0.555
생산가능인구 대비 제조업변화율	%(백만명)	0.07	0.042	0.028	0.341
인구소멸지수	Z*	0.62	0.302	0.992	0.346
쇠퇴지수			-0.993	2.449	0.383
노령의존율	%	29.91	0.151	-1.015	-0.879
고용민감도		2.215	0.621	0.736	1.083

2) 요약그래프

■ 개황통계

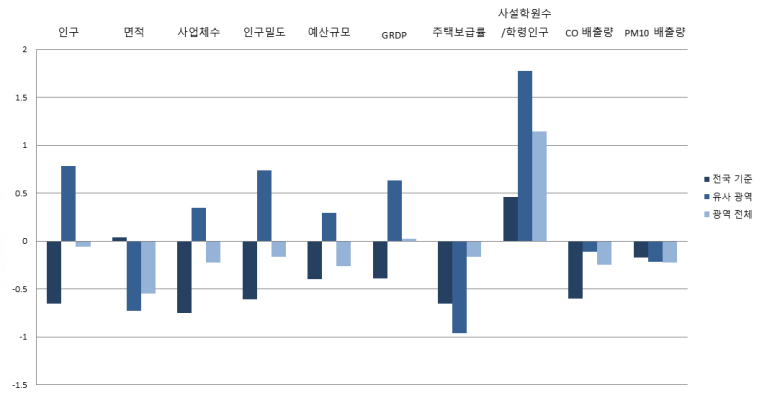

■ 자치행정분야

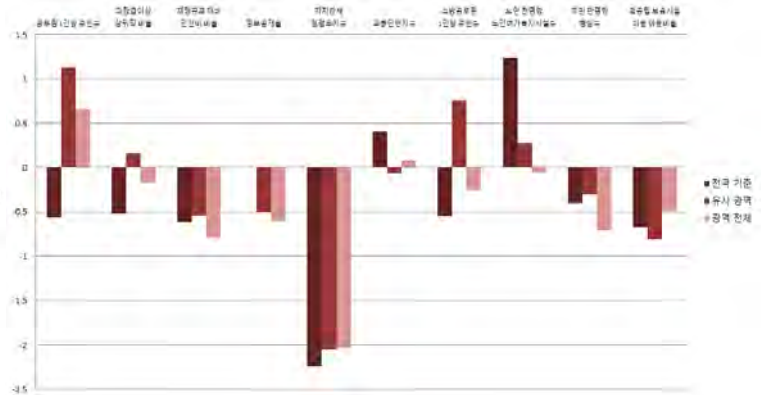
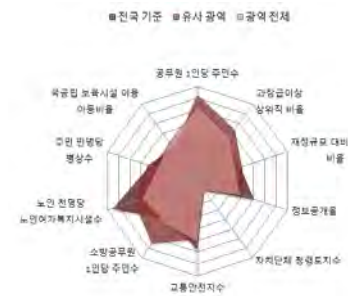

■ 지방재정분야

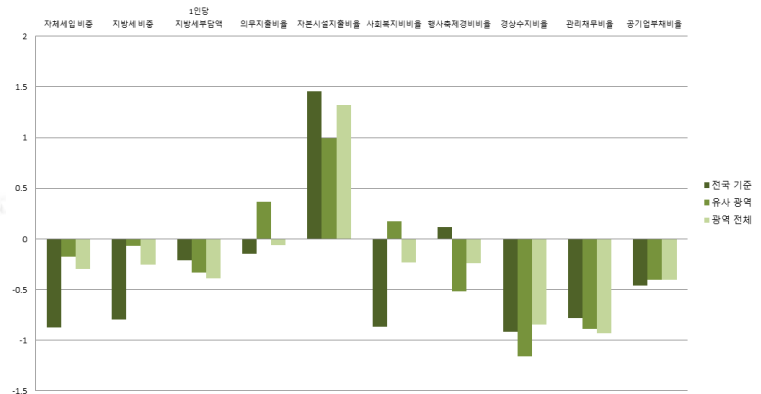

■ 지역발전분야

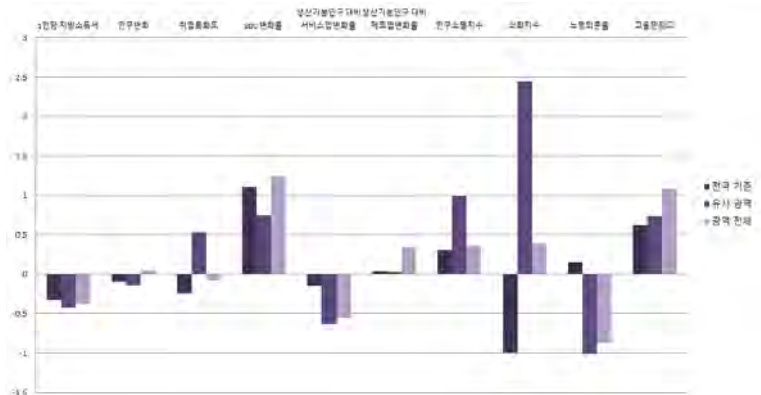
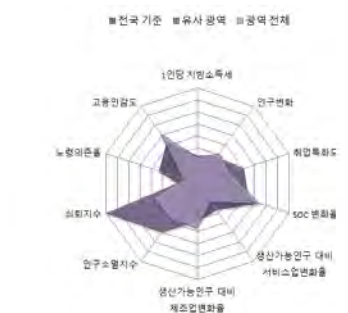

전라남도

14-18. 함평군

1) 지표

■ 개황통계

구분	단위	고유값	전국지자체대비(Z*)	군(郡)대비(Z*)	전남지역대비(Z*)
인구	천명	34.40	-0.868	-0.549	-0.654
면적	km ²	392.10	-0.110	-0.918	-0.829
사업체수	백개	24.54	-0.929	-0.729	-0.667
인구밀도	명	88	-0.622	-0.144	-0.264
예산규모	백억원	32.20	-0.564	-0.400	-0.610
GRDP	천억원	7.82	-0.705	-0.453	-0.506
주택보급률	%	104.75	-0.027	-0.365	0.572
사설학원수/학령인구	개소(천명)	4.51	-1.073	-0.846	-0.835
CO 배출량	백톤	7.16	-0.703	-0.267	-0.356
PM10 배출량	톤	44.26	-0.185	-0.273	-0.229

■ 자치행정분야

구분	단위	고유값	전국지자체대비(Z*)	군(郡)대비(Z*)	전남지역대비(Z*)
공무원 1인당 주민수	명	64	-1.051	-0.474	-0.746
과장급 이상 상위직 공무원 비율	%	5.35	-0.847	-0.382	-0.673
재정규모 대비 인건비 비율		10.22	-0.981	-1.543	-1.908
정보공개율		98.63	0.678	0.472	0.618
자치단체 청렴도지수		8.07	1.067	1.308	1.633
교통안전지수		75.73	-0.776	-1.755	-1.787
소방공무원 1인당 주민수	명	658	-0.666	0.395	-0.498
노인 천명당 노인여가복지시설수	개소	26.54	2.109	1.392	1.076
주민 만명당 병상수	개수	224.73	0.808	0.854	0.122
국공립보육시설이용아동 비율	%	9.66	-0.472	-0.648	-0.216

■ 지방재정분야

구분	단위	고유값	전국지자체대비(Z*)	군(郡)대비(Z*)	전남지역대비(Z*)
자체세입 비중	%	4.28	-1.057	-0.581	-0.597
지방세 비중		2.91	-1.073	-0.653	-0.687
1인당 지방세부담액	천원	351.7	-0.410	-0.553	-0.785
의무지출비율	%	60.94	-0.373	0.035	-0.510
자본시설지출비율		38.07	0.789	-0.361	0.195
사회복지비비율		16.38	-1.080	-0.578	-0.712
행사축제경비비율		0.67	-0.295	-0.953	-0.724
경상수지비율		61.36	-0.668	-0.710	-0.436
관리채무비율		5.23	0.693	1.362	0.769
공기업부채비율		0.00	-0.460	-0.402	-0.400

■ 지역발전분야

구분	단위	고유값	전국지자체대비(Z*)	군(郡)대비(Z*)	전남지역대비(Z*)
1인당 지방소득세	천원	75.98	-0.390	-0.660	-0.599
인구변화	명	-505	-0.149	-0.251	-0.145
취업특화도		0.050	-0.564	-0.452	-0.514
SOC 변화율	%	10.87	2.015	1.323	1.968
생산가능인구 대비 서비스업변화율	%(십만명)	28.43	0.336	-0.258	0.216
생산가능인구 대비 제조업변화율	%(백만명)	1.74	1.045	0.632	1.672
인구소멸지수	Z*	-0.86	-0.412	0.187	-0.505
쇠퇴지수			-3.098	-1.040	-2.080
노령의존율	%	55.95	1.954	1.117	0.929
고용민감도		2.180	0.601	0.718	1.067

2) 요약그래프

■ 개황통계

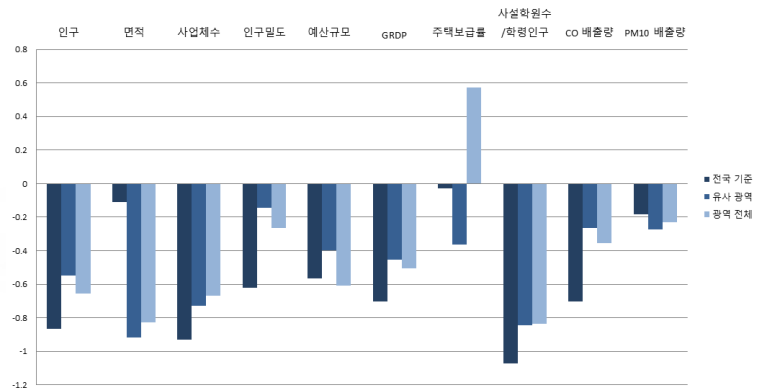

■ 자치행정분야

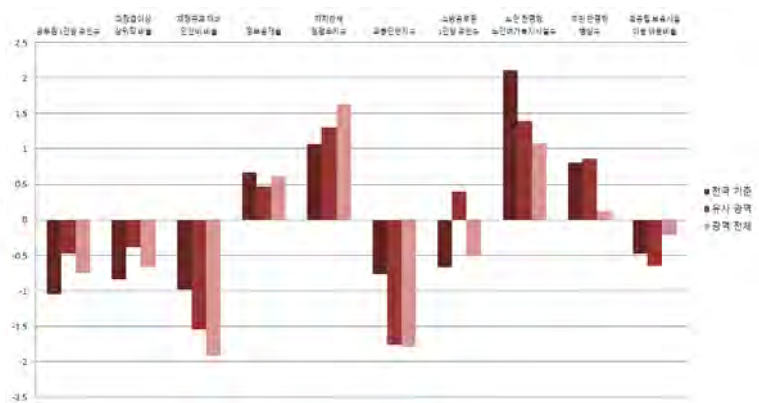
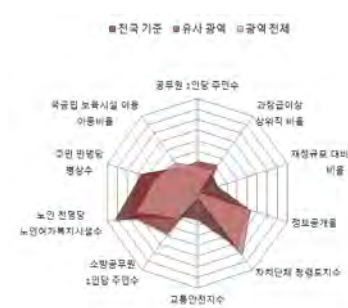

■ 지방재정분야

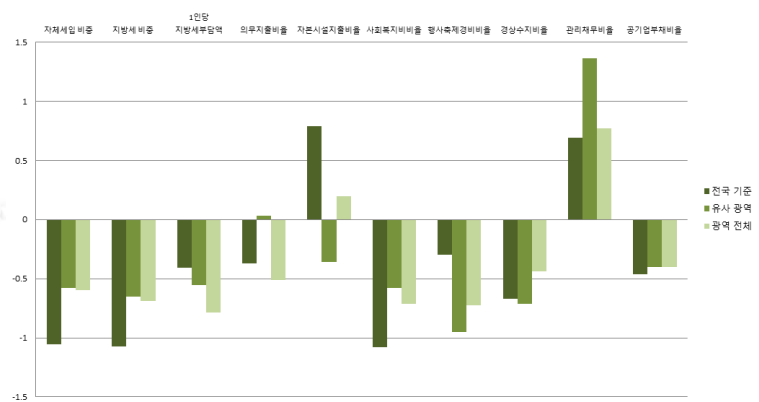
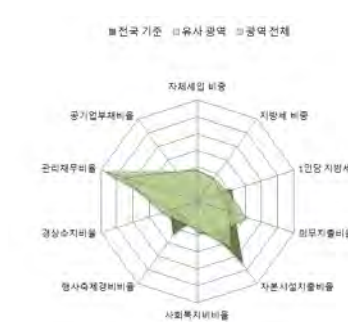

■ 지역발전분야



전라남도

14-19. 영광군

1) 지표

■ 개황통계

구분	단위	고유값	전국지자체대비(Z*)	군(郡)대비(Z*)	전남지역대비(Z*)
인구	천명	55.62	-0.771	0.043	-0.388
면적	km ²	475.01	0.108	-0.643	-0.420
사업체수	백개	46.72	-0.788	0.100	-0.327
인구밀도	명	117	-0.617	0.129	-0.233
예산규모	백억원	36.71	-0.445	0.088	-0.368
GRDP	천억원	22.48	-0.493	0.285	-0.145
주택보급률	%	103.94	-0.101	-0.435	0.485
사설학원수/학령인구	개소(천명)	7.93	0.061	1.096	0.634
CO 배출량	백톤	6.36	-0.736	-0.315	-0.391
PM10 배출량	톤	41.21	-0.186	-0.281	-0.229

■ 자치행정분야

구분	단위	고유값	전국지자체대비(Z*)	군(郡)대비(Z*)	전남지역대비(Z*)
공무원 1인당 주민수	명	88	-0.875	0.110	-0.236
과장급 이상 상위직 공무원 비율	%	5.17	-1.074	-0.757	-1.018
재정규모 대비 인건비 비율		11.33	-0.721	-0.828	-1.115
정보공개율		99.13	1.034	0.992	1.267
자치단체 청렴도지수		7.83	0.437	0.668	0.936
교통안전지수	%	79.57	0.126	-0.466	-0.363
소방공무원 1인당 주민수		명	580	-0.775	0.060
노인 천명당 노인여가복지시설수	개소	19.49	1.202	0.236	-0.097
주민 만명당 병상수	개수	212.70	0.681	0.733	0.035
국공립보육시설이용아동 비율	%	3.04	-0.947	-1.031	-0.852

■ 지방재정분야

구분	단위	고유값	전국지자체대비(Z*)	군(郡)대비(Z*)	전남지역대비(Z*)
자체세입 비중	%	7.62	-0.719	0.175	-0.031
지방세 비중		6.54	-0.655	0.222	-0.035
1인당 지방세부담액	천원	740.0	0.438	0.405	0.911
의무지출비율	%	65.22	-0.105	0.423	0.017
자본시설지출비율		36.46	0.663	-0.616	-0.017
사회복지비율		21.82	-0.722	0.682	0.097
행사축제경비비율		1.46	1.527	0.963	1.405
경상수지비율		50.04	-1.310	-1.876	-1.490
관리채무비율		0.00	-0.780	-0.891	-0.933
공기업부채비율		0.15	-0.457	-0.396	-0.385

■ 지역발전분야

구분	단위	고유값	전국지자체대비(Z*)	군(郡)대비(Z*)	전남지역대비(Z*)
1인당 지방소득세	천원	370.59	0.339	2.103	1.978
인구변화	명	-655	-0.172	-0.301	-0.235
취업특화도	%	0.053	-0.520	-0.316	-0.454
SOC 변화율		0.33	0.175	0.153	0.497
생산가능인구 대비 서비스업변화율	%(십만명)	9.10	-0.372	-0.796	-0.909
생산가능인구 대비 제조업변화율	%(백만명)	-0.78	-0.474	-0.283	-0.344
인구소멸지수	Z*	0.27	0.134	0.802	0.146
쇠퇴지수			-3.425	-0.699	-2.860
노령의존율	%	42.36	1.013	0.004	-0.015
고용민감도		-1.714	-1.645	-1.318	-0.704

2) 요약그래프

■ 개황통계

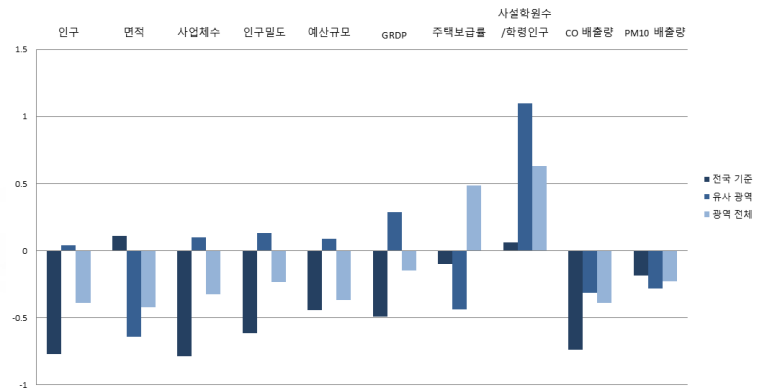
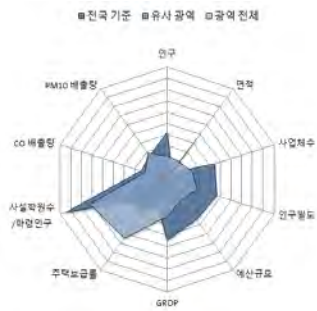

■ 자치행정분야

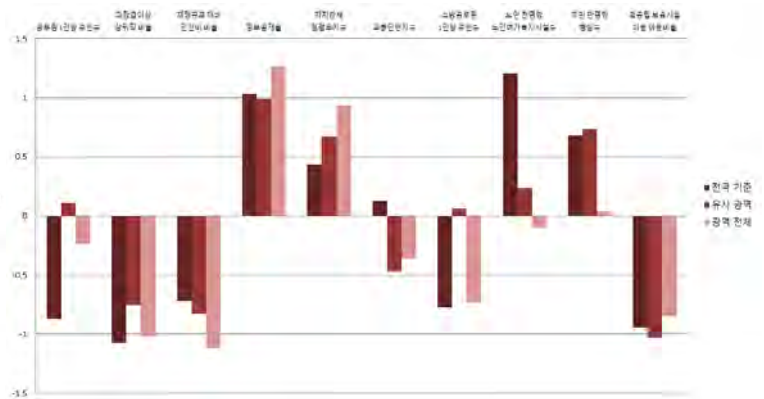

■ 지방재정분야

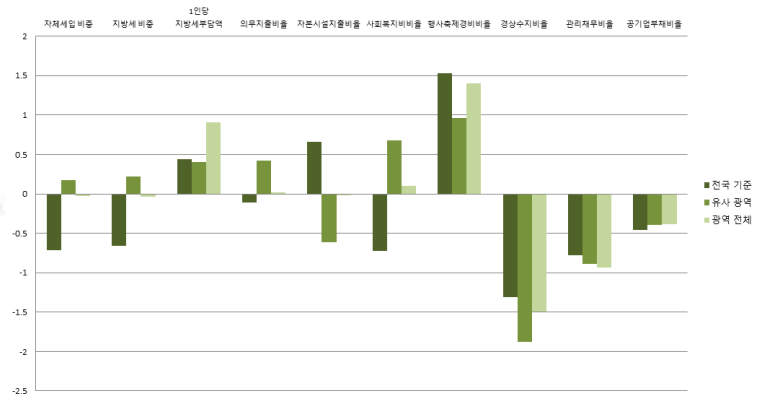
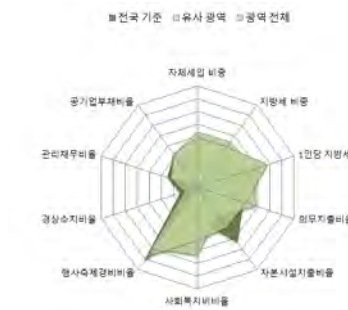

■ 지역발전분야

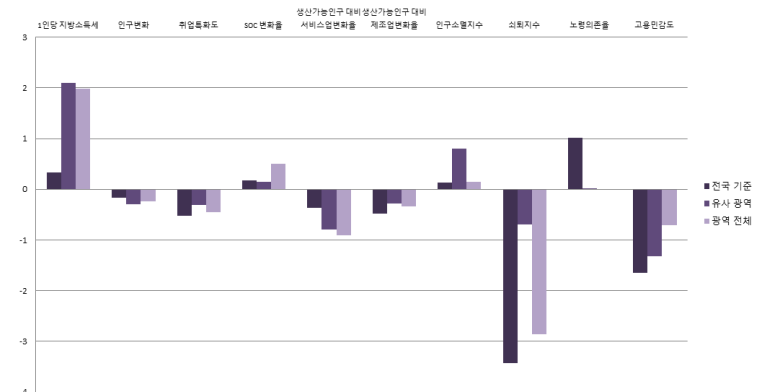

전라남도

14-20. 장성군

1) 지표

■ 개황통계

구분	단위	고유값	전국지자체대비(Z*)	군(郡)대비(Z*)	전남지역대비(Z*)
인구	천명	46.10	-0.814	-0.223	-0.507
면적	km ²	518.44	0.222	-0.499	-0.205
사업체수	백개	32.65	-0.877	-0.426	-0.543
인구밀도	명	89	-0.622	-0.133	-0.262
예산규모	백억원	33.70	-0.524	-0.237	-0.529
GRDP	천억원	14.87	-0.603	-0.098	-0.333
주택보급률	%	92.06	-1.192	-1.468	-0.798
사설학원수/학령인구	개소(천명)	6.03	-0.569	0.017	-0.182
CO 배출량	백톤	8.61	-0.641	-0.178	-0.294
PM10 배출량	톤	193.43	-0.111	0.126	-0.196

■ 자치행정분야

구분	단위	고유값	전국지자체대비(Z*)	군(郡)대비(Z*)	전남지역대비(Z*)
공무원 1인당 주민수	명	79	-0.944	-0.118	-0.436
과장급 이상 상위직 공무원 비율	%	5.99	-0.042	0.949	0.553
재정규모 대비 인건비 비율		12.80	-0.376	0.119	-0.066
정보공개율		97.70	0.016	-0.495	-0.591
자치단체 청렴도지수		7.49	-0.455	-0.238	-0.051
교통안전지수		81.93	0.680	0.326	0.512
소방공무원 1인당 주민수	명	927	-0.288	1.554	0.308
노인 천명당 노인여가복지시설수	개소	21.33	1.439	0.538	0.209
주민 만명당 병상수	개수	202.59	0.574	0.631	-0.038
국공립보육시설이용아동 비율	%	23.63	0.531	0.161	1.126

■ 지방재정분야

구분	단위	고유값	전국지자체대비(Z*)	군(郡)대비(Z*)	전남지역대비(Z*)
자체세입 비중	%	5.17	-0.967	-0.379	-0.446
지방세 비중		4.57	-0.882	-0.253	-0.389
1인당 지방세부담액	천원	523.8	-0.034	-0.128	-0.033
의무지출비율	%	70.22	0.207	0.876	0.633
자본시설지출비율		45.10	1.340	0.750	1.121
사회복지비비율		20.17	-0.831	0.300	-0.148
행사축제경비비율		0.67	-0.295	-0.953	-0.724
경상수지비율		54.64	-1.049	-1.402	-1.062
관리채무비율		1.80	-0.273	-0.115	-0.347
공기업부채비율		0.00	-0.460	-0.402	-0.400

■ 지역발전분야

구분	단위	고유값	전국지자체대비(Z*)	군(郡)대비(Z*)	전남지역대비(Z*)
1인당 지방소득세	천원	169.40	-0.159	0.216	0.218
인구변화	명	-301	-0.117	-0.184	-0.023
취업특화도		0.084	-0.104	0.978	0.120
SOC 변화율	%	-3.24	-0.449	-0.243	-0.002
생산가능인구 대비 서비스업변화율	%(십만명)	14.59	-0.171	-0.644	-0.590
생산가능인구 대비 제조업변화율	%(백만명)	1.79	1.075	0.650	1.711
인구소멸지수	Z*	1.57	0.757	1.505	0.889
쇠퇴지수			-0.873	1.371	0.002
노령의존율	%	43.96	1.124	0.135	0.096
고용민감도		0.433	-0.407	-0.195	0.272

2) 요약그래프

■ 개황통계

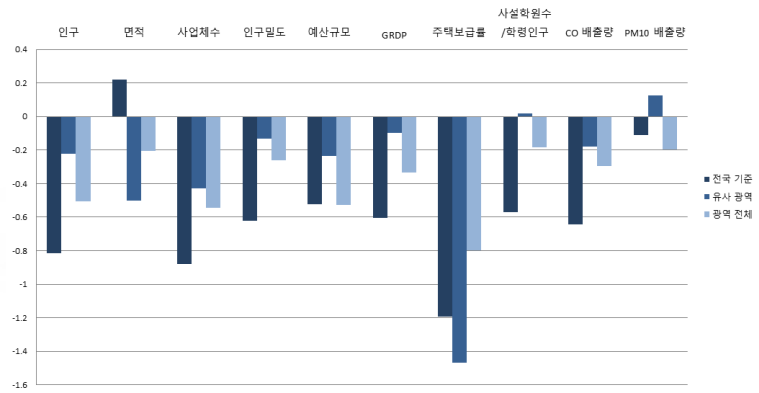
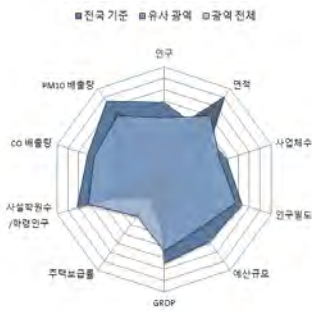

■ 자치행정분야

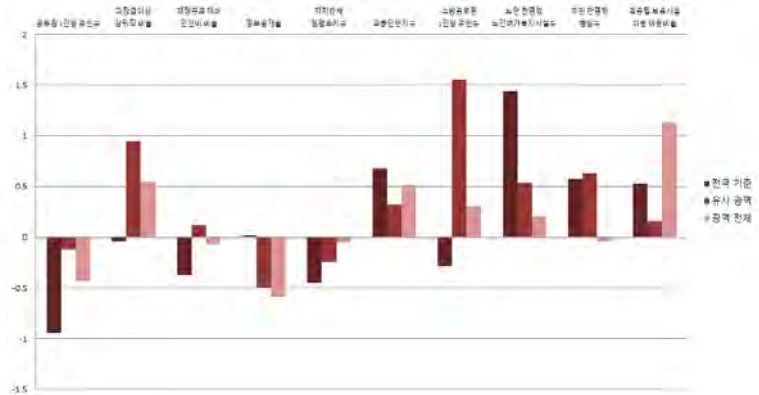

■ 지방재정분야

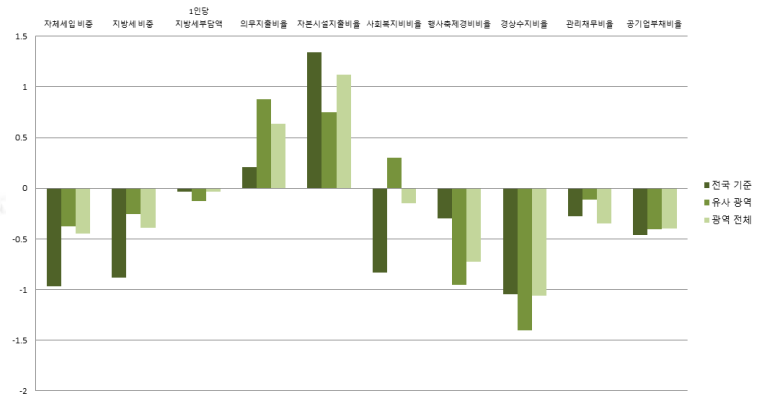

■ 지역발전분야

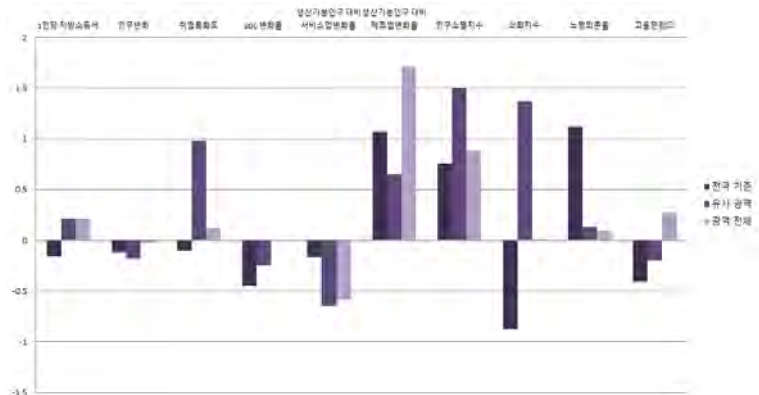

전라남도

14-21. 완도군

1) 지표

■ 개황통계

구분	단위	고유값	전국지자체대비(Z*)	군(郡)대비(Z*)	전남지역대비(Z*)
인구	천명	52.67	-0.784	-0.040	-0.425
면적	km ²	396.44	-0.098	-0.904	-0.808
사업체수	백개	43.66	-0.808	-0.015	-0.374
인구밀도	명	133	-0.614	0.276	-0.217
예산규모	백억원	34.23	-0.510	-0.180	-0.501
GRDP	천억원	8.50	-0.695	-0.419	-0.490
주택보급률	%	80.72	-2.233	-2.453	-2.022
사설학원수/학령인구	개소(천명)	5.16	-0.857	-0.477	-0.556
CO 배출량	백톤	6.31	-0.739	-0.319	-0.393
PM10 배출량	톤	53.01	-0.181	-0.249	-0.227

■ 자치행정분야

구분	단위	고유값	전국지자체대비(Z*)	군(郡)대비(Z*)	전남지역대비(Z*)
공무원 1인당 주민수	명	80	-0.935	-0.089	-0.410
과장급 이상 상위직 공무원 비율	%	5.51	-0.646	-0.049	-0.367
재정규모 대비 인건비 비율		12.90	-0.353	0.183	0.006
정보공개율		98.79	0.792	0.639	0.826
자치단체 청렴도지수		7.37	-0.769	-0.558	-0.400
교통안전지수		82.05	0.708	0.366	0.556
소방공무원 1인당 주민수	명	803	-0.462	1.020	-0.063
노인 천명당 노인여가복지시설수	개소	15.64	0.706	-0.396	-0.737
주민 만명당 병상수	개수	28.29	-1.263	-1.122	-1.304
국공립보육시설이용아동 비율	%	13.22	-0.216	-0.442	0.126

■ 지방재정분야

구분	단위	고유값	전국지자체대비(Z*)	군(郡)대비(Z*)	전남지역대비(Z*)
자체세입 비중	%	3.52	-1.134	-0.753	-0.725
지방세 비중		2.73	-1.094	-0.697	-0.719
1인당 지방세부담액	천원	301.6	-0.519	-0.676	-1.004
의무지출비율	%	58.54	-0.522	-0.182	-0.806
자본시설지출비율		39.08	0.868	-0.202	0.328
사회복지비율		19.49	-0.876	0.142	-0.249
행사축제경비비율		1.14	0.789	0.187	0.543
경상수지비율		91.51	1.039	2.394	2.373
관리채무비율		2.72	-0.014	0.281	-0.048
공기업부채비율		0.00	-0.460	-0.402	-0.400

■ 지역발전분야

구분	단위	고유값	전국지자체대비(Z*)	군(郡)대비(Z*)	전남지역대비(Z*)
1인당 지방소득세	천원	53.86	-0.444	-0.868	-0.792
인구변화	명	-370	-0.128	-0.207	-0.064
취업특화도		0.032	-0.798	-1.179	-0.836
SOC 변화율	%	0.39	0.185	0.160	0.505
생산가능인구 대비 서비스업변화율	%(십만명)	33.08	0.506	-0.128	0.486
생산가능인구 대비 제조업변화율	%(백만명)	0.58	0.349	0.212	0.748
인구소멸지수	Z*	-0.30	-0.140	0.494	-0.181
쇠퇴지수			-2.914	0.685	-1.135
노령의존율	%	49.11	1.481	0.556	0.454
고용민감도		0.062	-0.621	-0.390	0.103

2) 요약그래프

■ 개황통계

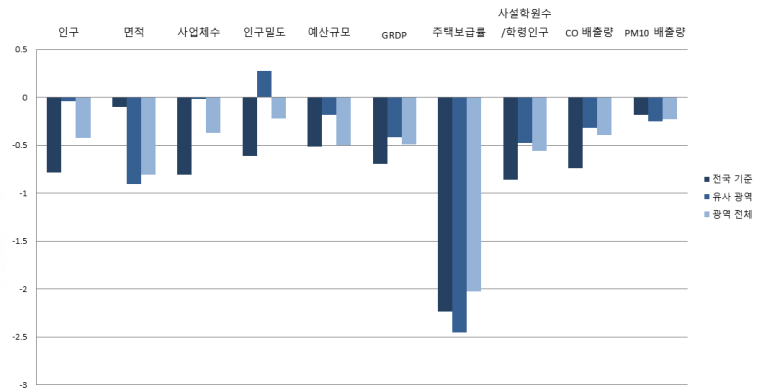
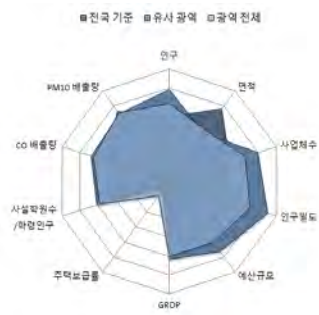

■ 자치행정분야

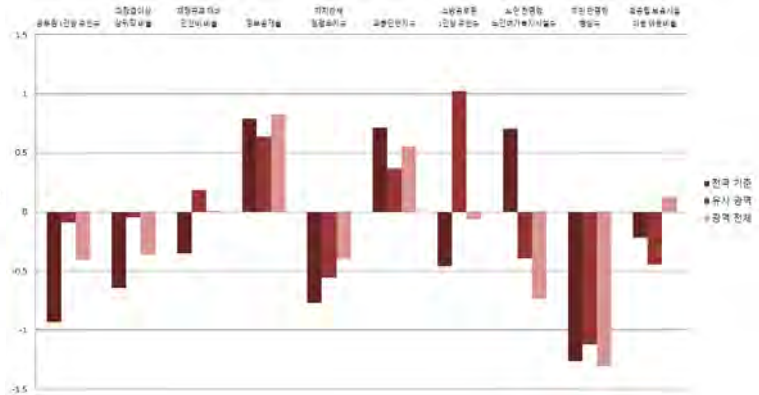
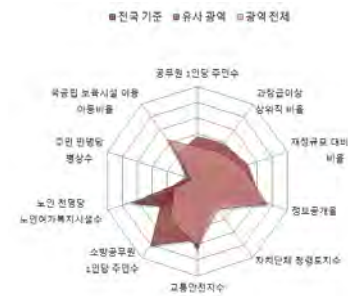

■ 지방재정분야

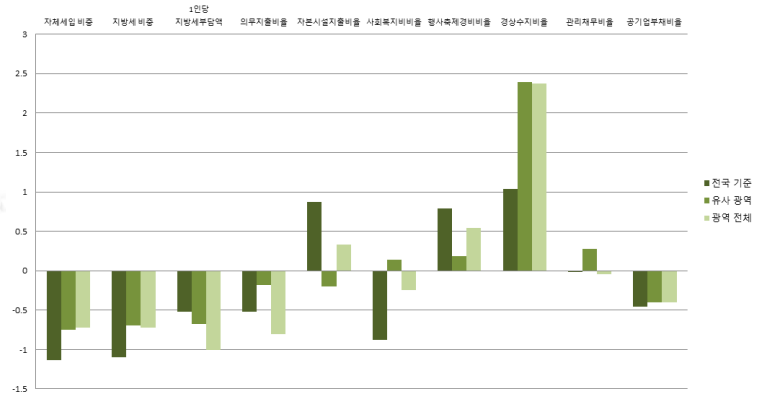

■ 지역발전분야

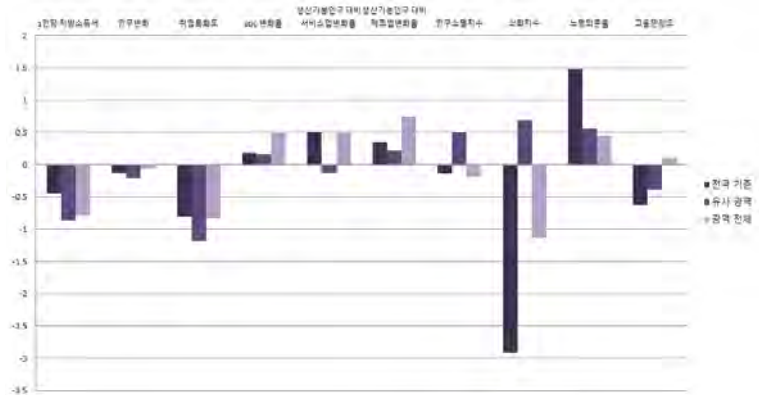

전라남도

14-22. 진도군

1) 지표

■ 개황통계

구분	단위	고유값	전국지자체대비(Z*)	군(郡)대비(Z*)	전남지역대비(Z*)
인구	천명	32.08	-0.878	-0.614	-0.683
면적	km ²	440.12	0.016	-0.759	-0.592
사업체수	백개	27.93	-0.907	-0.603	-0.615
인구밀도	명	73	-0.624	-0.283	-0.279
예산규모	백억원	28.49	-0.662	-0.800	-0.808
GRDP	천억원	5.85	-0.733	-0.552	-0.555
주택보급률	%	100.08	-0.456	-0.771	0.068
사설학원수/학령인구	개소(천명)	5.36	-0.794	-0.367	-0.473
CO 배출량	백톤	3.29	-0.866	-0.503	-0.523
PM10 배출량	톤	22.52	-0.196	-0.331	-0.233

■ 자치행정분야

구분	단위	고유값	전국지자체대비(Z*)	군(郡)대비(Z*)	전남지역대비(Z*)
공무원 1인당 주민수	명	60	-1.082	-0.578	-0.837
과장급 이상 상위직 공무원 비율	%	6.10	0.097	1.178	0.764
재정규모 대비 인건비 비율		12.50	-0.447	-0.074	-0.280
정보공개율		98.16	0.343	-0.016	0.007
자치단체 청렴도지수		7.43	-0.612	-0.398	-0.226
교통안전지수		83.73	1.102	0.930	1.179
소방공무원 1인당 주민수	명	650	-0.678	0.359	-0.523
노인 천명당 노인여가복지시설수	개소	21.62	1.476	0.585	0.258
주민 만명당 병상수	개수	66.40	-0.862	-0.738	-1.028
국공립보육시설이용아동 비율	%	11.36	-0.350	-0.549	-0.053

■ 지방재정분야

구분	단위	고유값	전국지자체대비(Z*)	군(郡)대비(Z*)	전남지역대비(Z*)
자체세입 비중	%	2.42	-1.246	-1.002	-0.912
지방세 비중		1.86	-1.194	-0.907	-0.876
1인당 지방세부담액	천원	309.7	-0.502	-0.656	-0.969
의무지출비율	%	61.90	-0.313	0.122	-0.392
자본시설지출비율		37.57	0.750	-0.440	0.129
사회복지비비율		17.51	-1.006	-0.316	-0.544
행사축제경비비율		1.27	1.089	0.502	0.893
경상수지비율		80.96	0.442	1.308	1.390
관리채무비율		3.34	0.161	0.548	0.154
공기업부채비율		0.00	-0.460	-0.402	-0.400

■ 지역발전분야

구분	단위	고유값	전국지자체대비(Z*)	군(郡)대비(Z*)	전남지역대비(Z*)
1인당 지방소득세	천원	72.48	-0.398	-0.693	-0.629
인구변화	명	-401	-0.133	-0.217	-0.083
취업특화도		0.055	-0.490	-0.223	-0.412
SOC 변화율	%	0.19	0.151	0.138	0.478
생산가능인구 대비 서비스업변화율	%(십만명)	57.44	1.397	0.550	1.904
생산가능인구 대비 제조업변화율	%(백만명)	-1.05	-0.635	-0.381	-0.558
인구소멸지수	Z*	-0.03	-0.012	0.638	-0.028
쇠퇴지수			-4.102	-1.639	-2.394
노령의존율	%	53.80	1.805	0.940	0.780
고용민감도		-2.131	-1.886	-1.536	-0.894

14-23. 신안군

1) 지표

■ 개황통계

구분	단위	고유값	전국지자체대비(Z*)	군(郡)대비(Z*)	전남지역대비(Z*)
인구	천명	42.65	-0.830	-0.319	-0.551
면적	km ²	655.78	0.583	-0.044	0.473
사업체수	백개	31.17	-0.887	-0.482	-0.566
인구밀도	명	65	-0.625	-0.356	-0.287
예산규모	백억원	40.93	-0.333	0.544	-0.143
GRDP	천억원	8.53	-0.694	-0.417	-0.489
주택보급률	%	98.48	-0.602	-0.909	-0.104
사설학원수/학령인구	개소(천명)	1.61	-2.037	-2.498	-2.083
CO 배출량	백톤	3.71	-0.848	-0.478	-0.505
PM10 배출량	톤	32.27	-0.191	-0.305	-0.231

■ 자치행정분야

구분	단위	고유값	전국지자체대비(Z*)	군(郡)대비(Z*)	전남지역대비(Z*)
공무원 1인당 주민수	명	60	-1.081	-0.572	-0.832
과장급 이상 상위직 공무원 비율	%	5.63	-0.495	0.200	-0.137
재정규모 대비 인건비 비율		12.52	-0.442	-0.061	-0.266
정보공개율		98.30	0.443	0.129	0.189
자치단체 청렴도지수		7.00	-1.740	-1.545	-1.474
교통안전지수		82.69	0.858	0.581	0.793
소방공무원 1인당 주민수		명	1,665	0.749	4.729
노인 천명당 노인여가복지시설수	개소	23.28	1.690	0.858	0.534
주민 만명당 병상수	개수	50.41	-1.030	-0.899	-1.144
국공립보육시설이용아동 비율	%	31.22	1.076	0.600	1.855

■ 지방재정분야

구분	단위	고유값	전국지자체대비(Z*)	군(郡)대비(Z*)	전남지역대비(Z*)
자체세입 비중	%	2.09	-1.279	-1.076	-0.967
지방세 비중		1.60	-1.224	-0.969	-0.922
1인당 지방세부담액	천원	306.4	-0.509	-0.664	-0.983
의무지출비율	%	60.15	-0.422	-0.036	-0.608
자본시설지출비율		44.58	1.299	0.668	1.052
사회복지비율		12.28	-1.350	-1.528	-1.322
행사축제경비비율		0.38	-0.963	-1.656	-1.505
경상수지비율		90.04	0.956	2.243	2.236
관리채무비율		1.87	-0.253	-0.085	-0.325
공기업부채비율		0.00	-0.460	-0.402	-0.400

■ 지역발전분야

구분	단위	고유값	전국지자체대비(Z*)	군(郡)대비(Z*)	전남지역대비(Z*)
1인당 지방소득세	천원	53.92	-0.444	-0.867	-0.792
인구변화	명	-640	-0.170	-0.296	-0.226
취업특화도		0.027	-0.877	-1.426	-0.945
SOC 변화율	%	-1.38	-0.124	-0.036	0.259
생산가능인구 대비 서비스업변화율	%(십만명)	42.80	0.862	0.143	1.052
생산가능인구 대비 제조업변화율	%(백만명)	-1.60	-0.964	-0.579	-0.994
인구소멸지수	Z*	-2.34	-1.123	-0.615	-1.354
쇠퇴지수			5.163	7.102	2.896
노령의존율	%	53.10	1.757	0.883	0.731
고용민감도		2.012	0.504	0.630	0.990

2) 요약그래프

■ 개황통계

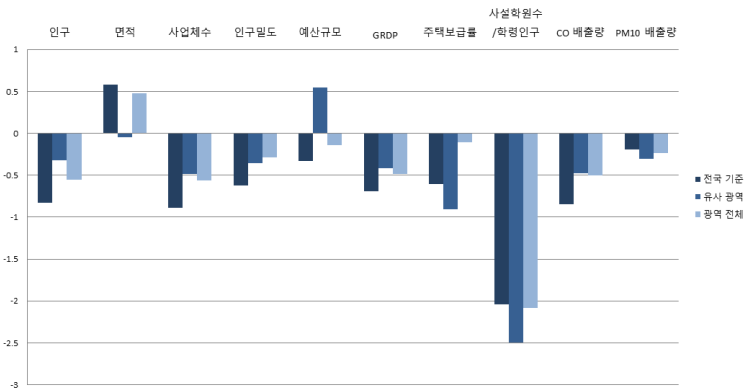
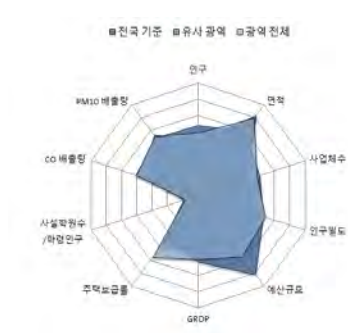

■ 자치행정분야

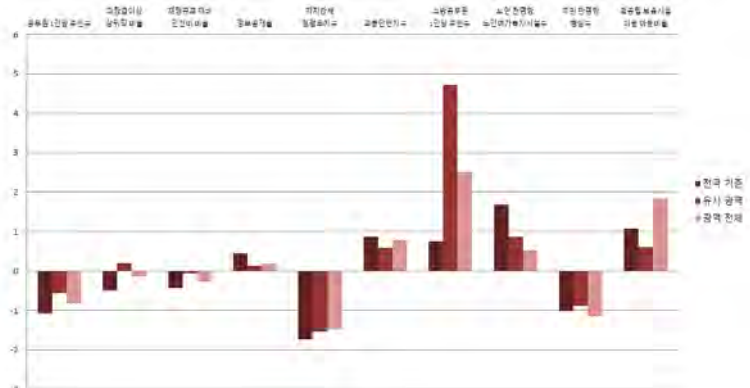

■ 지방재정분야

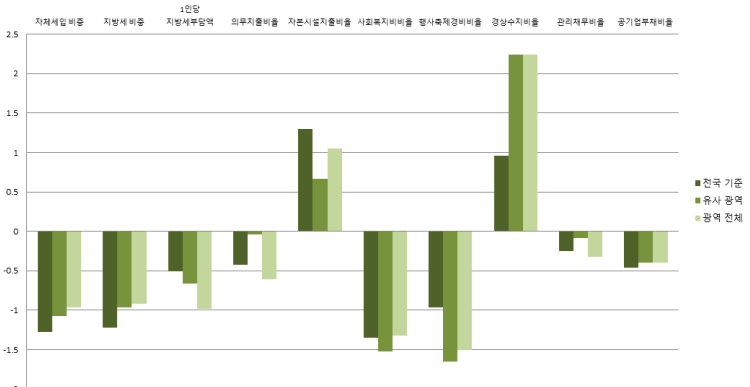

■ 지역발전분야

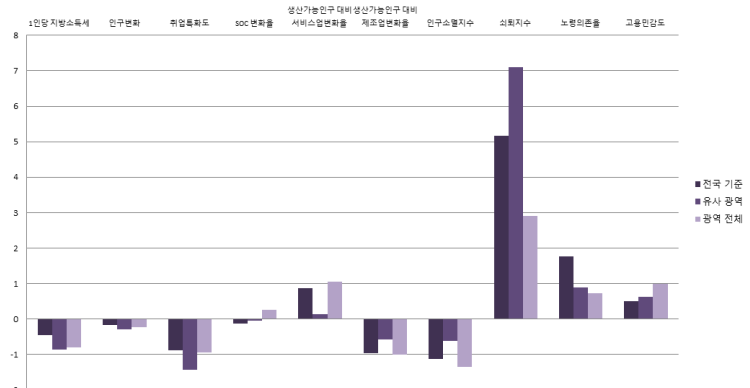

전라남도



2017년도 지방자치연감
지표로 보는 **한국의 지방자치**

15. 경상북도

- 15-1. 경북본청
- 15-2. 포항시
- 15-3. 경주시
- 15-4. 김천시
- 15-5. 안동시
- 15-6. 구미시
- 15-7. 영주시
- 15-8. 영천시
- 15-9. 상주시
- 15-10. 문경시
- 15-11. 경산시
- 15-12. 군위군
- 15-13. 의성군
- 15-14. 청송군
- 15-15. 영양군
- 15-16. 영덕군
- 15-17. 청도군
- 15-18. 고령군
- 15-19. 성주군
- 15-20. 칠곡군
- 15-21. 예천군
- 15-22. 봉화군
- 15-23. 울진군
- 15-24. 울릉군



15-1. 경북본청

1) 지표

■ 개황통계

구분	단위	고유값	전국지자체대비(Z*)	시도본청대비(Z*)	경북지역대비(Z*)
인구	천명	2,700.40	11.274	-0.104	19.672
면적	km ²	19,031.42	48.881	2.117	52.608
사업체수	백개	2,225.41	12.982	-0.041	20.075
인구밀도	명	142	-0.613	-0.518	-0.086
예산규모	백억원	797.06	19.689	0.053	23.385
GRDP	천억원	926.97	12.588	0.337	13.294
주택보급률	%	112.06	0.645	1.444	0.000
사설학원수/학령인구	개소(천명)	8.34	0.196	-0.311	0.770
CO 배출량	백톤	471.43	18.885	0.638	24.464
PM10 배출량	톤	22,761.25	11.101	2.300	5.668

■ 자치행정분야

구분	단위	고유값	전국지자체대비(Z*)	시도본청대비(Z*)	경북지역대비(Z*)
공무원 1인당 주민수	명	496	2.136	0.021	5.899
과장급 이상 상위직 공무원 비율	%	5.31	-0.898	0.756	-0.679
재정규모 대비 인건비 비율		2.33	-2.830	-0.855	-6.140
정보공개율		96.31	-0.974	0.275	-1.086
자치단체 청렴도지수		6.71	-2.501	-1.520	-1.561
교통안전지수		78.80	-0.054	0.034	0.000
소방공무원 1인당 주민수	명	921	-0.297	-0.819	0.418
노인 천명당 노인여가복지시설수	개소	11.68	0.197	0.793	-0.521
주민 만명당 병상수	개수	162.87	0.156	0.299	0.138
국공립보육시설이용아동 비율	%	8.26	-0.572	-0.187	-0.651

■ 지방재정분야

구분	단위	고유값	전국지자체대비(Z*)	시도본청대비(Z*)	경북지역대비(Z*)
자체세입 비중	%	18.81	0.416	-0.938	1.301
지방세 비중		18.57	0.730	-0.918	1.475
1인당 지방세부담액	천원	660.9	0.265	-0.759	0.600
의무지출비율	%	56.71	-0.637	0.509	0.067
자본시설지출비율		7.20	-1.629	-0.441	-3.690
사회복지비율		27.59	-0.343	-0.276	1.089
행사축제경비비율		0.07	-1.678	-0.703	-2.882
경상수지비율		74.65	0.084	0.640	1.085
관리채무비율		12.06	2.616	-0.439	1.737
공기업부채비율		170.82	2.260	0.026	4.075

■ 지역발전분야

구분	단위	고유값	전국지자체대비(Z*)	시도본청대비(Z*)	경북지역대비(Z*)
1인당 지방소득세	천원	228.88	-0.011	0.035	0.568
인구변화	명	-3,513	-0.611	-0.197	-3.581
취업특화도		0.250	2.139	3.540	0.677
SOC 변화율	%	-0.15	0.090	-0.630	-0.043
생산가능인구 대비 서비스업변화율	%(십만명)	0.31	-0.693	-0.507	-0.709
생산가능인구 대비 제조업변화율	%(백만명)	0.01	0.005	-0.024	0.117
인구소멸지수	Z*	-1.25	-0.600	-1.208	0.000
쇠퇴지수			53.478	1.115	61.823
노령의존율	%	25.88	-0.128	1.201	-0.870
고용민감도		1.082	-0.032	-0.295	-0.239

2) 요약그래프

■ 개황통계

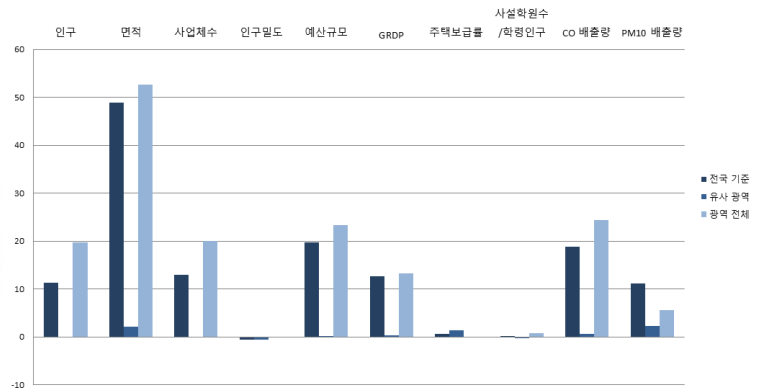

■ 자치행정분야

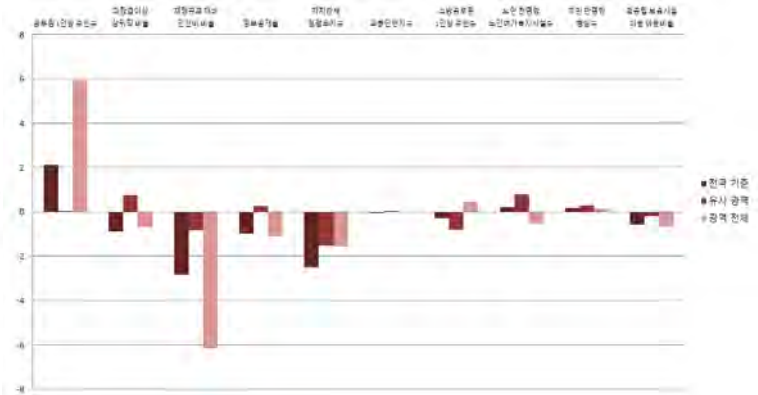

■ 지방재정분야

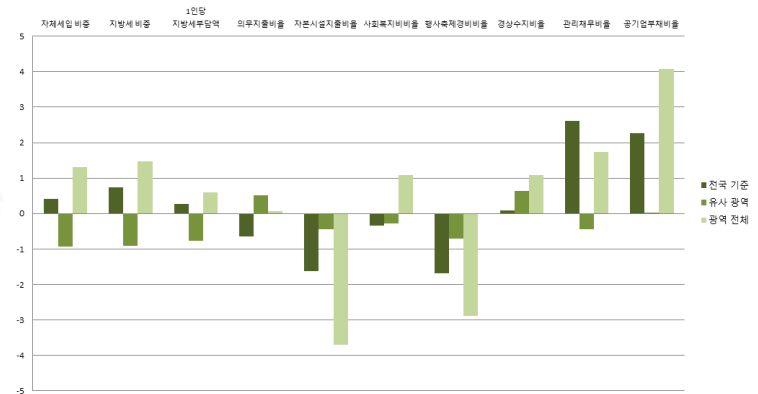

■ 지역발전분야

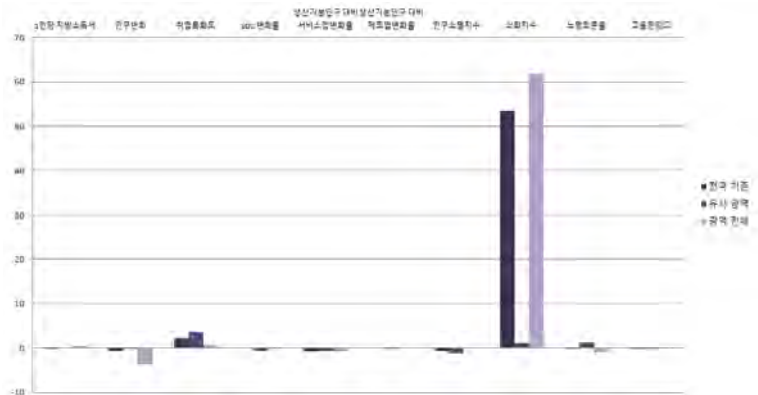

정상부너

15-2. 포항시

1) 지표

■ 개황통계

구분	단위	고유값	전국지자체대비(Z*)	시(市)대비(Z*)	경북지역대비(Z*)
인구	천명	516.78	1.329	0.726	3.042
면적	km ²	1,130.01	1.830	1.663	0.874
사업체수	백개	412.27	1.522	0.980	2.976
인구밀도	명	457	-0.562	-0.440	1.628
예산규모	백억원	141.93	2.342	1.131	2.725
GRDP	천억원	174.78	1.710	0.893	2.016
주택보급률	%	162.00	5.229	4.545	3.058
사설학원수/학령인구	개소(천명)	8.63	0.291	0.102	0.902
CO 배출량	백톤	82.56	2.478	1.789	3.367
PM10 배출량	톤	18,479.12	8.973	5.159	4.553

■ 자치행정분야

구분	단위	고유값	전국지자체대비(Z*)	시(市)대비(Z*)	경북지역대비(Z*)
공무원 1인당 주민수	명	253	0.341	0.291	2.215
과장급 이상 상위직 공무원 비율	%	5.56	-0.583	-1.212	-0.171
재정규모 대비 인건비 비율		12.52	-0.442	0.250	0.123
정보공개율		97.77	0.066	0.634	0.032
자치단체 청렴도지수		7.22	-1.163	-0.917	-0.342
교통안전지수		74.18	-1.140	-0.600	-0.948
소방공무원 1인당 주민수		명	1,431	0.420	0.017
노인 천명당 노인여가복지시설수	개소	5.71	-0.572	-0.602	-1.859
주민 만명당 병상수	개수	164.89	0.177	0.240	0.163
국공립보육시설이용아동 비율	%	4.58	-0.836	-0.781	-0.812

■ 지방재정분야

구분	단위	고유값	전국지자체대비(Z*)	시(市)대비(Z*)	경북지역대비(Z*)
자체세입 비중	%	23.83	0.924	0.384	1.971
지방세 비중		22.48	1.180	0.504	2.012
1인당 지방세부담액	천원	687.9	0.324	-0.137	0.747
의무지출비율	%	64.97	-0.121	0.349	0.665
자본시설지출비율		23.58	-0.346	-0.449	-1.810
사회복지비비율		34.32	0.100	0.524	2.114
행사축제경비비율		0.94	0.328	0.289	-0.072
경상수지비율		55.64	-0.992	-0.453	-0.787
관리채무비율		10.77	2.253	1.219	1.408
공기업부채비율		37.86	0.143	0.699	0.358

■ 지역발전분야

구분	단위	고유값	전국지자체대비(Z*)	시(市)대비(Z*)	경북지역대비(Z*)
1인당 지방소득세	천원	223.85	-0.024	0.113	0.523
인구변화	명	-3,030	-0.537	-0.690	-3.066
취업특화도		1.047	12.900	7.981	4.515
SOC 변화율	%	-0.82	-0.027	-0.403	-0.153
생산가능인구 대비 서비스업변화율	%(십만명)	3.24	-0.586	-0.452	-0.641
생산가능인구 대비 제조업변화율	%(백만명)	0.17	0.097	0.338	0.150
인구소멸지수	Z*	1.03	0.499	-0.045	1.093
쇠퇴지수			4.202	2.461	3.032
노령의존율	%	17.48	-0.710	-0.391	-1.412
고용민감도		0.411	-0.420	-0.801	-0.699

2) 요약그래프

■ 개황통계

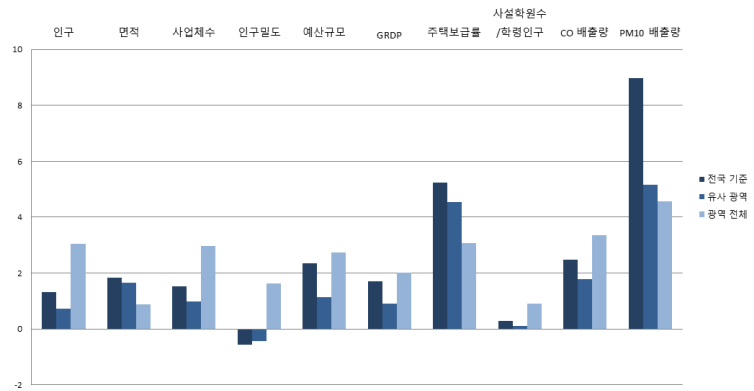
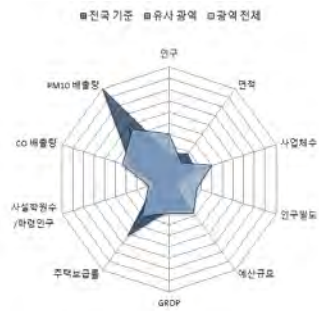

■ 자치행정분야

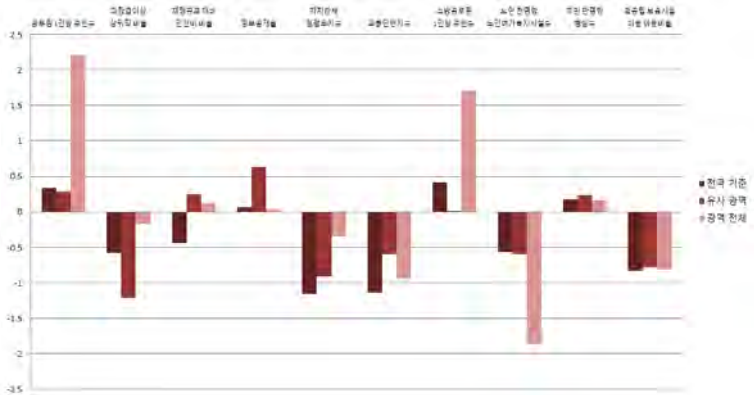

■ 지방재정분야

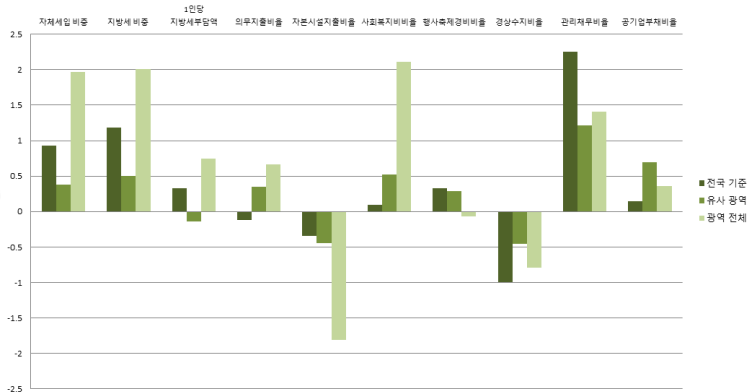
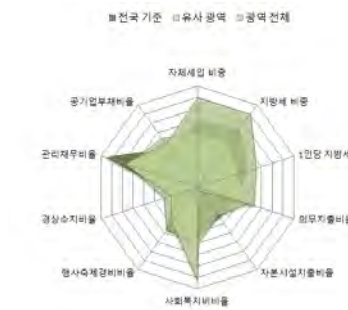

■ 지역발전분야

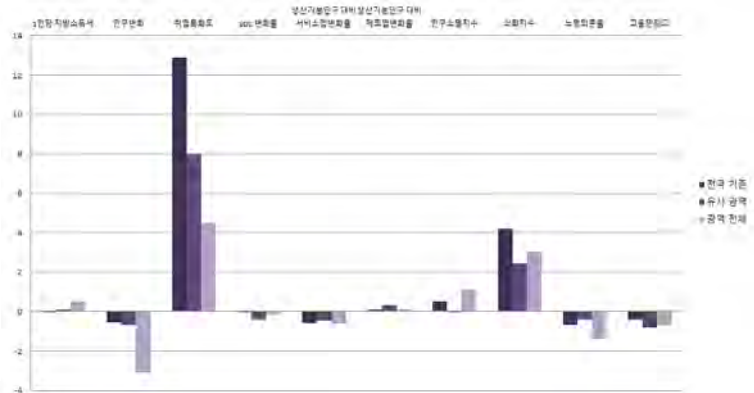

정상부너

15-3. 경주시

1) 지표

■ 개황통계

구분	단위	고유값	전국지자체대비(Z*)	시(市)대비(Z*)	경북지역대비(Z*)
인구	천명	259.45	0.157	-0.222	1.082
면적	km ²	1,324.89	2.342	2.203	1.438
사업체수	백개	238.26	0.422	0.031	1.334
인구밀도	명	196	-0.604	-0.531	0.207
예산규모	백억원	109.20	1.475	0.468	1.693
GRDP	천억원	90.67	0.494	-0.038	0.755
주택보급률	%	117.00	1.098	0.965	0.302
사설학원수/학령인구	개소(천명)	8.71	0.317	0.144	0.939
CO 배출량	백톤	37.60	0.582	0.081	0.928
PM10 배출량	톤	228.00	-0.094	-0.214	-0.198

■ 자치행정분야

구분	단위	고유값	전국지자체대비(Z*)	시(市)대비(Z*)	경북지역대비(Z*)
공무원 1인당 주민수	명	170	-0.273	-0.533	0.955
과장급 이상 상위직 공무원 비율	%	5.75	-0.344	-0.910	0.216
재정규모 대비 인건비 비율		11.61	-0.655	-0.187	-0.436
정보공개율		98.01	0.237	0.804	0.215
자치단체 청렴도지수		7.49	-0.455	-0.099	0.304
교통안전지수	%	62.95	-3.777	-2.727	-3.251
소방공무원 1인당 주민수		명	1,060	-0.101	-0.506
노인 천명당 노인여가복지시설수	개소	8.98	-0.151	0.154	-1.126
주민 만명당 병상수	개수	195.99	0.505	0.663	0.558
국공립보육시설이용아동 비율	%	5.04	-0.803	-0.710	-0.792

■ 지방재정분야

구분	단위	고유값	전국지자체대비(Z*)	시(市)대비(Z*)	경북지역대비(Z*)
자체세입 비중	%	14.49	-0.022	-0.545	0.724
지방세 비중		13.03	0.092	-0.513	0.714
1인당 지방세부담액	천원	789.5	0.546	0.051	1.299
의무지출비율	%	59.92	-0.436	0.029	0.299
자본시설지출비율		28.09	0.007	0.050	-1.293
사회복지비비율		23.61	-0.605	-0.780	0.482
행사축제경비비율		1.33	1.227	1.353	1.188
경상수지비율		73.42	0.015	0.926	0.964
관리채무비율		10.99	2.315	1.270	1.464
공기업부채비율		38.43	0.152	0.719	0.374

■ 지역발전분야

구분	단위	고유값	전국지자체대비(Z*)	시(市)대비(Z*)	경북지역대비(Z*)
1인당 지방소득세	천원	284.65	0.126	0.581	1.062
인구변화	명	-410	-0.134	-0.398	-0.274
취업특화도	%	0.082	-0.132	-0.334	-0.133
SOC 변화율		0.67	0.233	0.240	0.092
생산가능인구 대비 서비스업변화율	%(십만명)	2.51	-0.613	-0.503	-0.658
생산가능인구 대비 제조업변화율	%(백만명)	0.17	0.100	0.356	0.151
인구소멸지수	Z*	-0.78	-0.369	-1.068	0.229
쇠퇴지수			2.684	1.218	3.767
노령의존율	%	26.47	-0.087	0.639	-0.832
고용민감도		1.169	0.017	-0.313	-0.180

2) 요약그래프

■ 개황통계

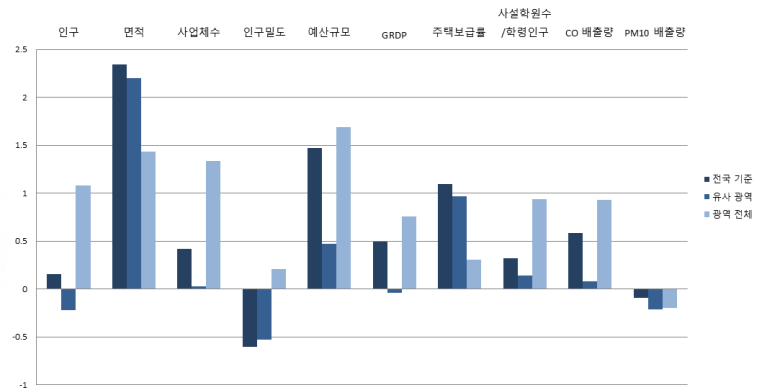

■ 자치행정분야

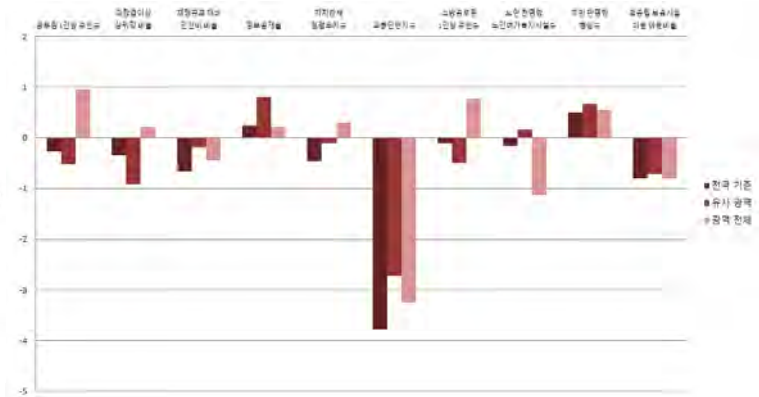
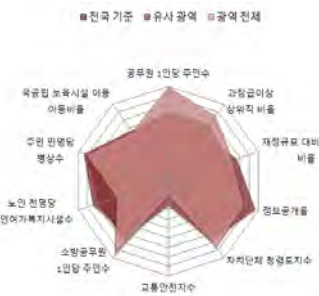

■ 지방재정분야

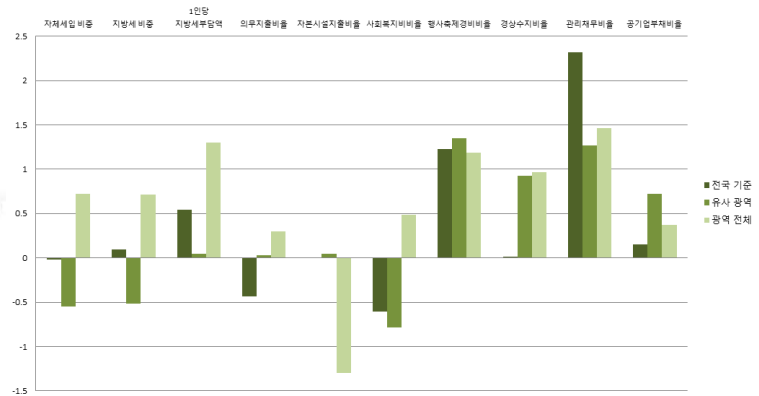
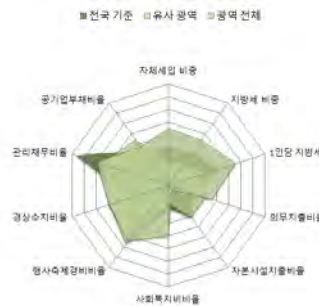

■ 지역발전분야

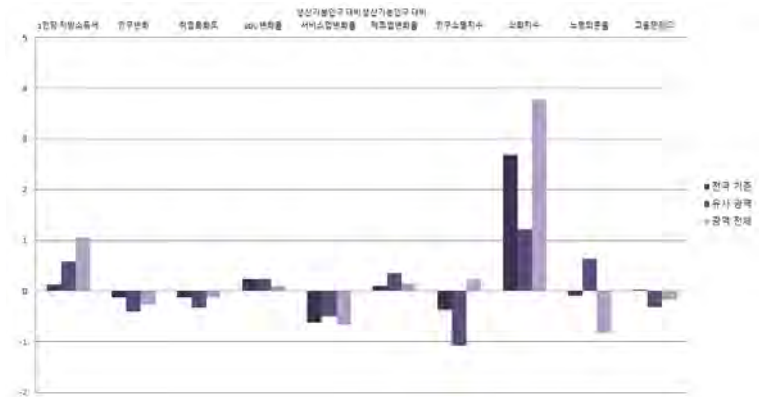

정상복 너

15-4. 김천시

1) 지표

■ 개황통계

구분	단위	고유값	전국지자체대비(Z*)	시(市)대비(Z*)	경북지역대비(Z*)
인구	천명	142.26	-0.376	-0.653	0.189
면적	km ²	1,009.24	1.512	1.329	0.525
사업체수	백개	102.44	-0.436	-0.710	0.054
인구밀도	명	141	-0.613	-0.550	-0.091
예산규모	백억원	80.50	0.715	-0.114	0.788
GRDP	천억원	36.39	-0.292	-0.639	-0.059
주택보급률	%	123.60	1.704	1.490	0.707
사설학원수/학령인구	개소(천명)	5.88	-0.618	-1.346	-0.365
CO 배출량	백톤	30.25	0.272	-0.198	0.529
PM10 배출량	톤	190.50	-0.112	-0.225	-0.208

■ 자치행정분야

구분	단위	고유값	전국지자체대비(Z*)	시(市)대비(Z*)	경북지역대비(Z*)
공무원 1인당 주민수	명	127	-0.585	-0.952	0.314
과장급 이상 상위직 공무원 비율	%	5.77	-0.319	-0.878	0.256
재정규모 대비 인건비 비율		12.42	-0.465	0.202	0.062
정보공개율		96.36	-0.938	-0.367	-1.048
자치단체 청렴도지수		7.27	-1.032	-0.765	-0.222
교통안전지수	%	81.48	0.574	0.783	0.549
소방공무원 1인당 주민수		명	987	-0.204	-0.609
노인 천명당 노인여가복지시설수	개소	13.15	0.386	1.119	-0.191
주민 만명당 병상수	개수	155.00	0.073	0.105	0.038
국공립보육시설이용아동 비율	%	9.02	-0.518	-0.102	-0.618

■ 지방재정분야

구분	단위	고유값	전국지자체대비(Z*)	시(市)대비(Z*)	경북지역대비(Z*)
자체세입 비중	%	8.68	-0.611	-1.123	-0.052
지방세 비중		7.66	-0.526	-1.091	-0.024
1인당 지방세부담액	천원	580.4	0.089	-0.335	0.163
의무지출비율	%	47.32	-1.223	-0.769	-0.613
자본시설지출비율		38.53	0.825	1.205	-0.095
사회복지비비율		25.18	-0.501	-0.589	0.722
행사축제경비비율		0.69	-0.249	-0.393	-0.879
경상수지비율		56.02	-0.971	-0.424	-0.749
관리채무비율		3.13	0.102	-0.538	-0.537
공기업부채비율		0.04	-0.459	-0.615	-0.700

■ 지역발전분야

구분	단위	고유값	전국지자체대비(Z*)	시(市)대비(Z*)	경북지역대비(Z*)
1인당 지방소득세	천원	211.94	-0.053	0.021	0.418
인구변화	명	2,065	0.246	-0.123	2.363
취업특화도	%	0.059	-0.441	-0.531	-0.243
SOC 변화율		-0.45	0.038	-0.242	-0.091
생산가능인구 대비 서비스업변화율	%(십만명)	8.62	-0.389	-0.074	-0.516
생산가능인구 대비 제조업변화율	%(백만명)	0.26	0.154	0.715	0.171
인구소멸지수	Z*	-0.83	-0.394	-1.097	0.204
쇠퇴지수			1.160	-0.179	3.238
노령의존율	%	29.32	0.111	0.966	-0.647
고용민감도		3.598	1.418	1.248	1.481

2) 요약그래프

■ 개황통계

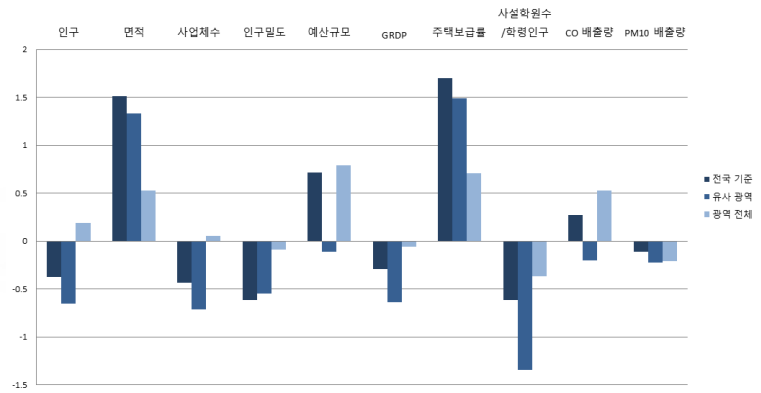

■ 자치행정분야

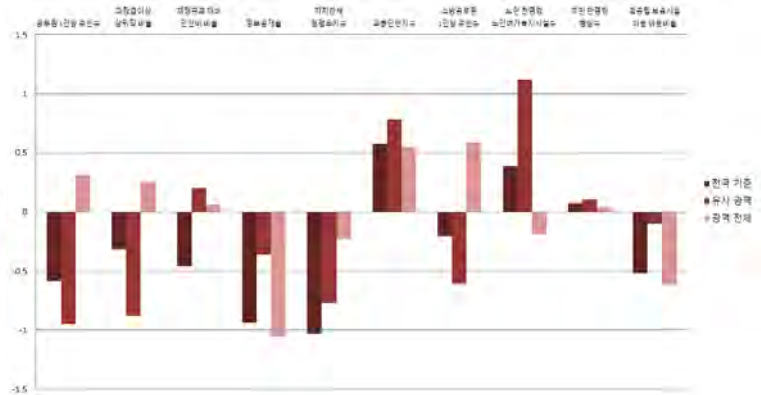
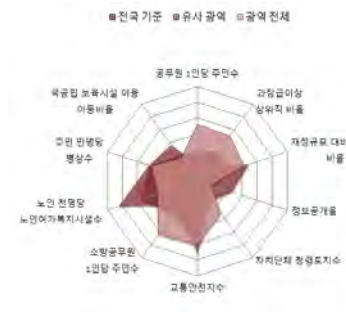

■ 지방재정분야

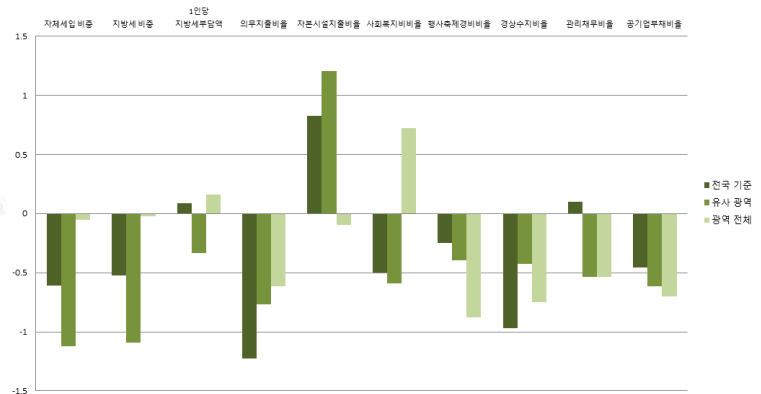

■ 지역발전분야

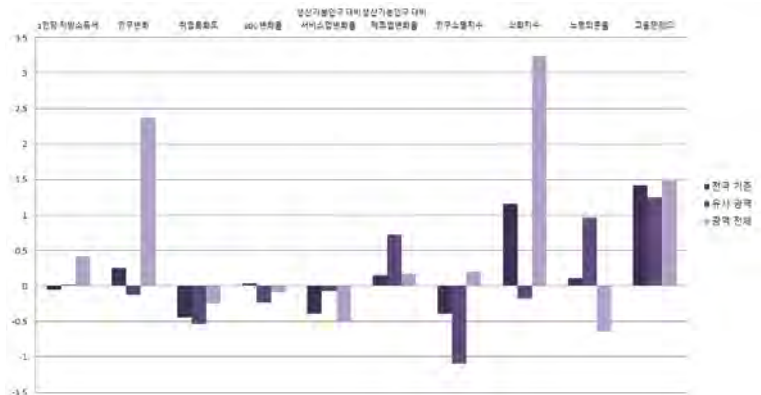
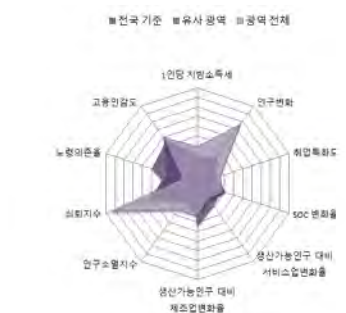

정상복 너

15-5. 안동시

1) 지표

■ 개황통계

구분	단위	고유값	전국지자체대비(Z*)	시(市)대비(Z*)	경북지역대비(Z*)
인구	천명	168.80	-0.256	-0.555	0.391
면적	km ²	1,521.94	2.860	2.748	2.007
사업체수	백개	137.41	-0.215	-0.520	0.383
인구밀도	명	111	-0.618	-0.561	-0.254
예산규모	백억원	77.66	0.640	-0.171	0.699
GRDP	천억원	30.61	-0.375	-0.703	-0.145
주택보급률	%	107.40	0.217	0.201	-0.285
사설학원수/학령인구	개소(천명)	8.80	0.347	0.191	0.981
CO 배출량	백톤	28.86	0.213	-0.251	0.454
PM10 배출량	톤	127.56	-0.144	-0.243	-0.224

■ 자치행정분야

구분	단위	고유값	전국지자체대비(Z*)	시(市)대비(Z*)	경북지역대비(Z*)
공무원 1인당 주민수	명	129	-0.576	-0.939	0.334
과장급 이상 상위직 공무원 비율	%	5.97	-0.067	-0.560	0.663
재정규모 대비 인건비 비율		11.15	-0.763	-0.408	-0.719
정보공개율	%	97.84	0.116	0.684	0.085
자치단체 청렴도지수		7.72	0.149	0.598	0.853
교통안전지수	%	75.47	-0.837	-0.355	-0.684
소방공무원 1인당 주민수		명	1,007	-0.175	-0.581
노인 천명당 노인여가복지시설수	개소	11.34	0.153	0.700	-0.597
주민 만명당 병상수	개수	313.39	1.743	2.262	2.048
국공립보육시설이용아동 비율	%	11.96	-0.307	0.347	-0.489

■ 지방재정분야

구분	단위	고유값	전국지자체대비(Z*)	시(市)대비(Z*)	경북지역대비(Z*)
자체세입 비중	%	8.41	-0.639	-1.150	-0.088
지방세 비중		6.86	-0.618	-1.178	-0.134
1인당 지방세부담액	천원	487.7	-0.113	-0.505	-0.340
의무지출비율	%	12.87	-3.374	-2.952	-3.109
자본시설지출비율		32.67	0.366	0.556	-0.768
사회복지비비율		26.77	-0.397	-0.395	0.964
행사축제경비비율		1.67	2.011	2.281	2.286
경상수지비율		51.04	-1.253	-0.810	-1.240
관리채무비율		4.85	0.586	-0.143	-0.099
공기업부채비율		0.06	-0.459	-0.615	-0.699

■ 지역발전분야

구분	단위	고유값	전국지자체대비(Z*)	시(市)대비(Z*)	경북지역대비(Z*)
1인당 지방소득세	천원	112.16	-0.300	-0.746	-0.466
인구변화	명	-524	-0.152	-0.411	-0.396
취업특화도	%	0.146	0.739	0.222	0.178
SOC 변화율		0.28	0.166	0.074	0.029
생산가능인구 대비 서비스업변화율	%(십만명)	11.64	-0.279	0.138	-0.446
생산가능인구 대비 제조업변화율	%(백만명)	-0.07	-0.046	-0.607	0.098
인구소멸지수	Z*	0.24	0.118	-0.494	0.714
쇠퇴지수			2.163	0.955	3.434
노령의존율	%	30.23	0.173	1.070	-0.589
고용민감도		1.956	0.472	0.193	0.358

2) 요약그래프

■ 개황통계

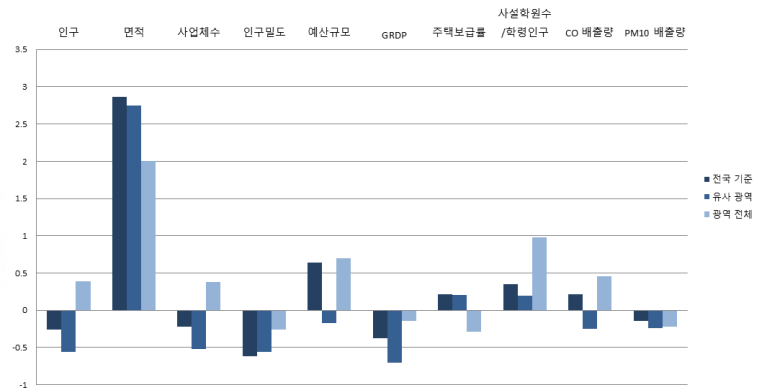

■ 자치행정분야

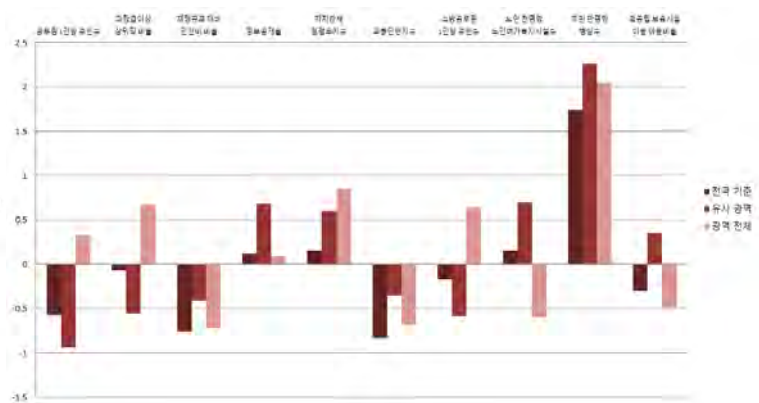

■ 지방재정분야

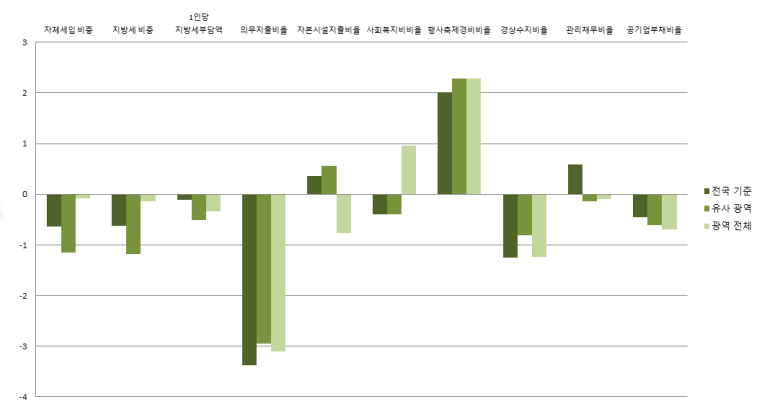
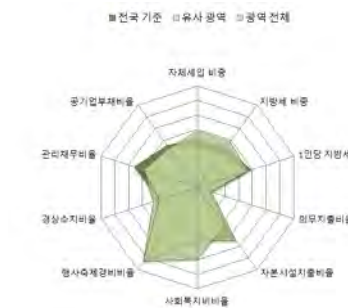

■ 지역발전분야

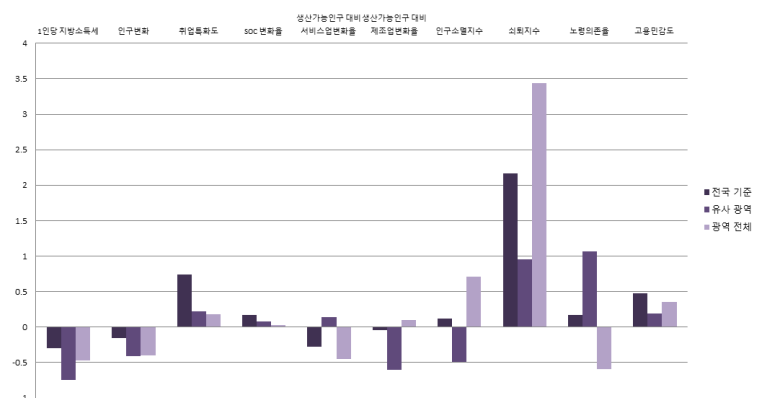

정상부너

15-6. 구미시

1) 지표

■ 개황통계

구분	단위	고유값	전국지자체대비(Z*)	시(市)대비(Z*)	경북지역대비(Z*)
인구	천명	419.89	0.888	0.369	2.304
면적	km ²	615.18	0.477	0.239	-0.613
사업체수	백개	342.08	1.078	0.597	2.314
인구밀도	명	683	-0.526	-0.361	2.852
예산규모	백억원	110.00	1.496	0.484	1.718
GRDP	천억원	291.18	3.393	2.182	3.762
주택보급률	%	118.50	1.236	1.084	0.394
사설학원수/학령인구	개소(천명)	9.99	0.744	0.823	1.533
CO 배출량	백톤	45.07	0.897	0.365	1.333
PM10 배출량	톤	2,313.96	0.943	0.400	0.345

■ 자치행정분야

구분	단위	고유값	전국지자체대비(Z*)	시(市)대비(Z*)	경북지역대비(Z*)
공무원 1인당 주민수	명	258	0.378	0.340	2.291
과장급 이상 상위직 공무원 비율	%	5.66	-0.457	-1.053	0.033
재정규모 대비 인건비 비율		10.35	-0.950	-0.793	-1.211
정보공개율		93.81	-2.754	-2.177	-3.001
자치단체 청렴도지수		6.54	-2.947	-2.976	-1.968
교통안전지수	%	71.11	-1.861	-1.181	-1.578
소방공무원 1인당 주민수		명	1,735	0.847	0.444
노인 천명당 노인여가복지시설수	개소	8.03	-0.273	-0.066	-1.339
주민 만명당 병상수	개수	85.97	-0.655	-0.835	-0.838
국공립보육시설이용아동 비율	%	3.58	-0.908	-0.933	-0.856

■ 지방재정분야

구분	단위	고유값	전국지자체대비(Z*)	시(市)대비(Z*)	경북지역대비(Z*)
자체세입 비중	%	32.18	1.771	1.214	3.085
지방세 비중		30.13	2.061	1.327	3.063
1인당 지방세부담액	천원	929.7	0.852	0.309	2.060
의무지출비율	%	20.06	-2.925	-2.496	-2.588
자본시설지출비율		39.46	0.898	1.307	0.011
사회복지비비율		27.38	-0.357	-0.321	1.057
행사축제경비비율		0.56	-0.548	-0.748	-1.299
경상수지비율		65.89	-0.412	0.342	0.222
관리채무비율		10.96	2.306	1.263	1.457
공기업부채비율		0.79	-0.447	-0.589	-0.679

■ 지역발전분야

구분	단위	고유값	전국지자체대비(Z*)	시(市)대비(Z*)	경북지역대비(Z*)
1인당 지방소득세	천원	479.63	0.609	2.080	2.788
인구변화	명	-114	-0.089	-0.365	0.041
취업특화도		0.097	0.080	-0.198	-0.057
SOC 변화율	%	0.03	0.123	-0.033	-0.012
생산가능인구 대비 서비스업변화율	%(십만명)	1.72	-0.642	-0.558	-0.676
생산가능인구 대비 제조업변화율	%(백만명)	0.02	0.009	-0.247	0.118
인구소멸지수	Z*	4.36	2.098	1.838	2.685
쇠퇴지수			-0.861	-2.098	-2.045
노령의존율	%	9.68	-1.250	-1.283	-1.915
고용민감도		-0.544	-0.970	-1.415	-1.352

2) 요약그래프

■ 개황통계

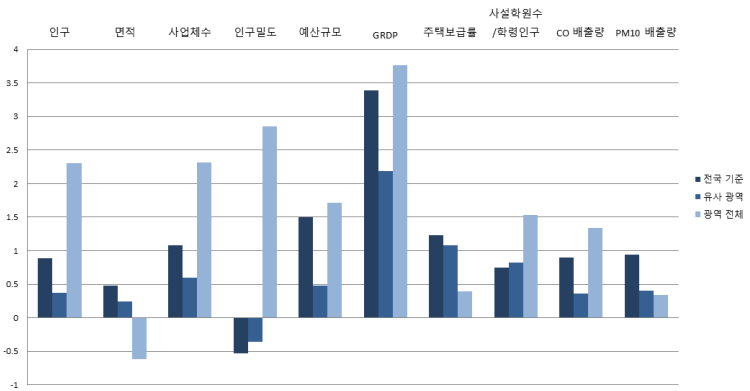

■ 자치행정분야

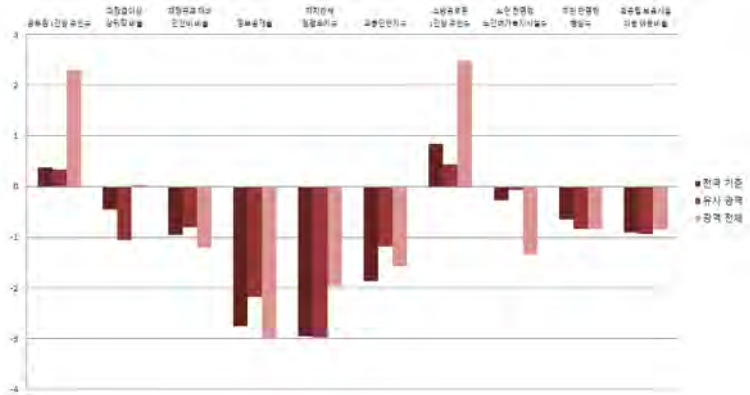
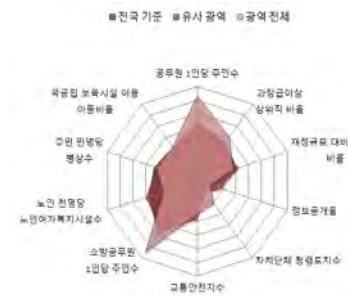

■ 지방재정분야

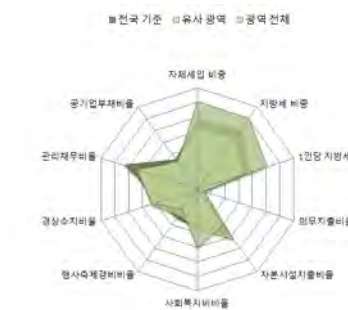

■ 지역발전분야

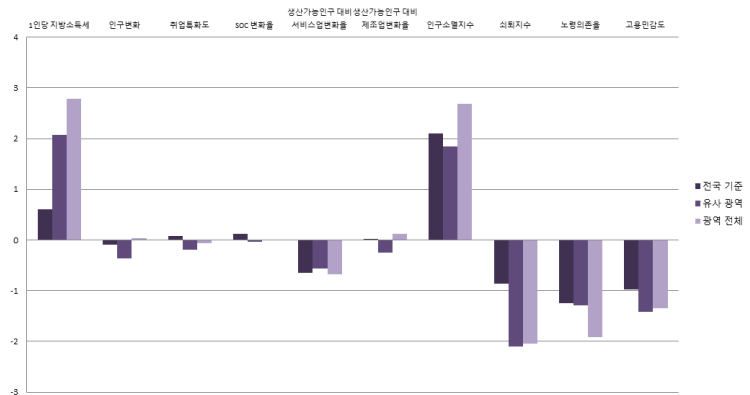
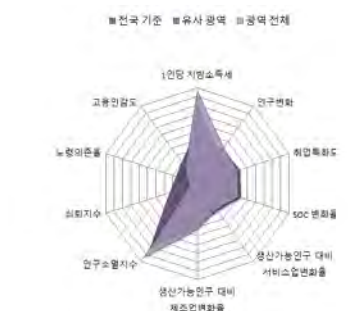

정상부너

15-7. 영주시

1) 지표

■ 개황통계

구분	단위	고유값	전국지자체대비(Z*)	시(市)대비(Z*)	경북지역대비(Z*)
인구	천명	109.25	-0.527	-0.775	-0.062
면적	km ²	669.43	0.619	0.389	-0.457
사업체수	백개	94.77	-0.485	-0.752	-0.019
인구밀도	명	163	-0.610	-0.542	0.030
예산규모	백억원	55.55	0.054	-0.619	0.001
GRDP	천억원	24.23	-0.467	-0.774	-0.241
주택보급률	%	95.40	-0.885	-0.754	-1.020
사설학원수/학령인구	개소(천명)	10.12	0.788	0.892	1.594
CO 배출량	백톤	27.41	0.152	-0.306	0.375
PM10 배출량	톤	94.67	-0.160	-0.253	-0.233

■ 자치행정분야

구분	단위	고유값	전국지자체대비(Z*)	시(市)대비(Z*)	경북지역대비(Z*)
공무원 1인당 주민수	명	114	-0.685	-1.085	0.111
과장급 이상 상위직 공무원 비율	%	6.43	0.512	0.170	1.598
재정규모 대비 인건비 비율		12.97	-0.337	0.466	0.400
정보공개율		95.79	-1.344	-0.771	-1.485
자치단체 청렴도지수		7.14	-1.373	-1.159	-0.533
교통안전지수		82.49	0.811	0.975	0.756
소방공무원 1인당 주민수		명	864	-0.377	-0.782
노인 천명당 노인여가복지시설수	개소	10.20	0.006	0.436	-0.852
주민 만명당 병상수	개수	194.97	0.494	0.649	0.545
국공립보육시설이용아동 비율	%	12.03	-0.302	0.358	-0.486

■ 지방재정분야

구분	단위	고유값	전국지자체대비(Z*)	시(市)대비(Z*)	경북지역대비(Z*)
자체세입 비중	%	7.59	-0.722	-1.231	-0.197
지방세 비중		6.81	-0.624	-1.183	-0.141
1인당 지방세부담액	천원	484.5	-0.120	-0.511	-0.358
의무지출비율	%	62.54	-0.273	0.195	0.489
자본시설지출비율		35.66	0.600	0.887	-0.424
사회복지비율		26.32	-0.426	-0.450	0.895
행사축제경비비율		1.28	1.112	1.216	1.027
경상수지비율		59.48	-0.775	-0.155	-0.409
관리채무비율		11.08	2.340	1.290	1.487
공기업부채비율		61.69	0.523	1.527	1.024

■ 지역발전분야

구분	단위	고유값	전국지자체대비(Z*)	시(市)대비(Z*)	경북지역대비(Z*)
1인당 지방소득세	천원	140.21	-0.231	-0.530	-0.217
인구변화	명	-542	-0.154	-0.413	-0.415
취업특화도		0.156	0.875	0.308	0.226
SOC 변화율	%	0.72	0.242	0.262	0.101
생산가능인구 대비 서비스업변화율	%(십만명)	13.64	-0.206	0.279	-0.400
생산가능인구 대비 제조업변화율	%(백만명)	0.13	0.075	0.192	0.142
인구소멸지수	Z*	-1.18	-0.562	-1.295	0.037
쇠퇴지수			-0.765	-1.939	-0.392
노령의존율	%	33.52	0.401	1.447	-0.376
고용민감도		1.758	0.357	0.065	0.223

2) 요약그래프

■ 개황통계

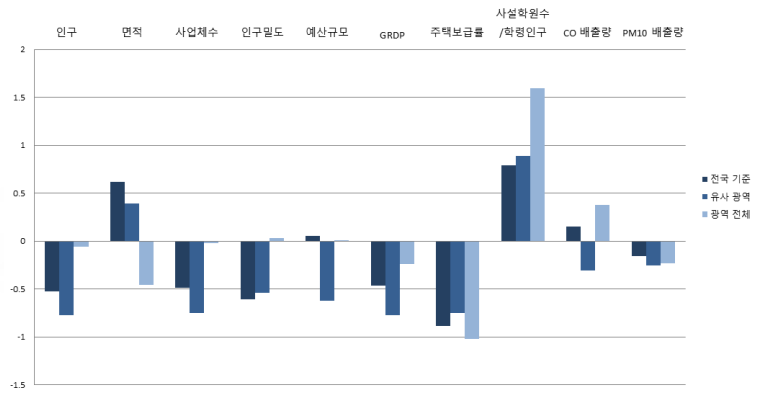
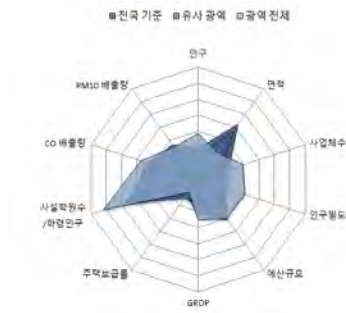

■ 자치행정분야

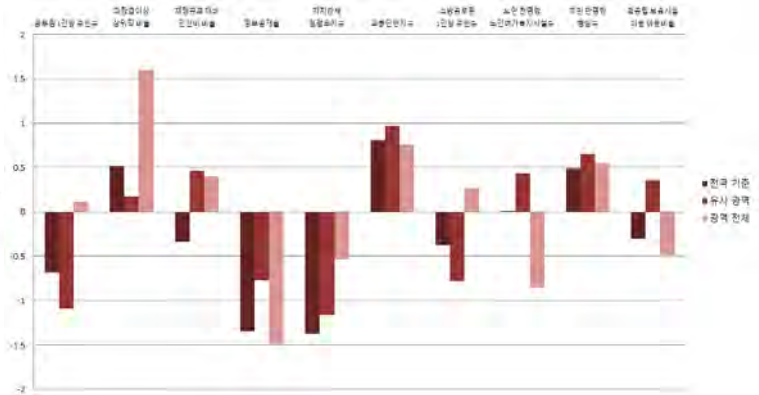

■ 지방재정분야

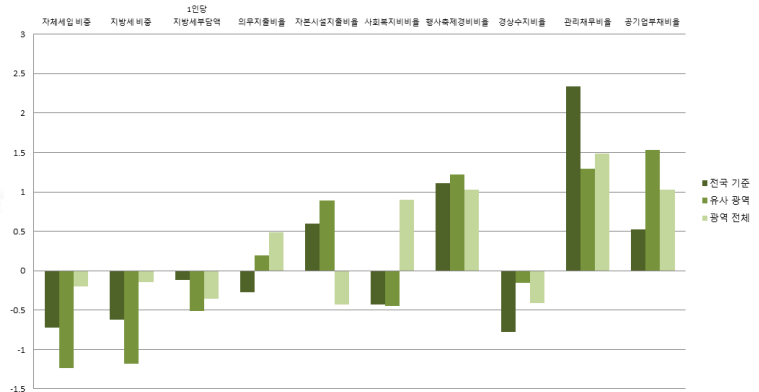
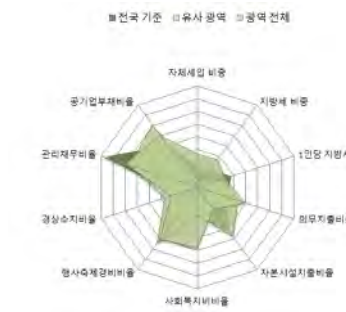

■ 지역발전분야

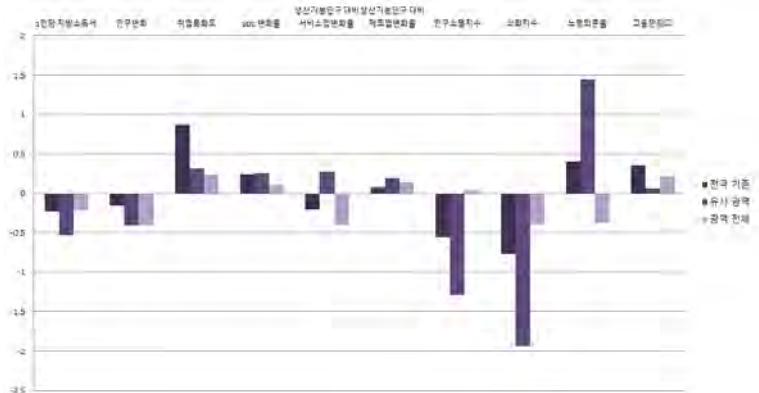

정상부너

15-8. 영천시

1) 지표

■ 개황통계

구분	단위	고유값	전국지자체대비(Z*)	시(市)대비(Z*)	경북지역대비(Z*)
인구	천명	100.52	-0.567	-0.807	-0.129
면적	km ²	919.30	1.276	1.080	0.265
사업체수	백개	87.78	-0.529	-0.790	-0.085
인구밀도	명	109	-0.618	-0.561	-0.263
예산규모	백억원	62.33	0.234	-0.482	0.215
GRDP	천억원	31.13	-0.368	-0.697	-0.138
주택보급률	%	95.90	-0.839	-0.714	-0.990
사설학원수/학령인구	개소(천명)	6.78	-0.322	-0.874	0.048
CO 배출량	백톤	21.02	-0.118	-0.549	0.028
PM10 배출량	톤	136.17	-0.139	-0.241	-0.222

■ 자치행정분야

구분	단위	고유값	전국지자체대비(Z*)	시(市)대비(Z*)	경북지역대비(Z*)
공무원 1인당 주민수	명	104	-0.760	-1.186	-0.044
과장급 이상 상위직 공무원 비율	%	6.24	0.273	-0.131	1.212
재정규모 대비 인건비 비율		12.16	-0.526	0.077	-0.098
정보공개율		96.89	-0.561	0.009	-0.642
자치단체 청렴도지수		6.79	-2.291	-2.219	-1.370
교통안전지수	%	78.79	-0.058	0.274	-0.003
소방공무원 1인당 주민수		명	780	-0.494	-0.900
노인 천명당 노인여가복지시설수	개소	12.45	0.296	0.957	-0.348
주민 만명당 병상수	개수	210.60	0.659	0.862	0.743
국공립보육시설이용아동 비율	%	8.96	-0.522	-0.111	-0.620

■ 지방재정분야

구분	단위	고유값	전국지자체대비(Z*)	시(市)대비(Z*)	경북지역대비(Z*)
자체세입 비중	%	9.54	-0.524	-1.037	0.063
지방세 비중		8.40	-0.441	-1.012	0.077
1인당 지방세부담액	천원	784.9	0.536	0.042	1.274
의무지출비율	%	61.09	-0.363	0.104	0.384
자본시설지출비율		33.00	0.392	0.593	-0.730
사회복지비비율		18.55	-0.938	-1.396	-0.289
행사축제경비비율		0.64	-0.364	-0.530	-1.041
경상수지비율		57.03	-0.914	-0.345	-0.650
관리채무비율		4.17	0.394	-0.299	-0.272
공기업부채비율		3.31	-0.407	-0.502	-0.608

■ 지역발전분야

구분	단위	고유값	전국지자체대비(Z*)	시(市)대비(Z*)	경북지역대비(Z*)
1인당 지방소득세	천원	164.85	-0.170	-0.341	0.001
인구변화	명	-148	-0.094	-0.369	0.005
취업특화도		0.051	-0.547	-0.599	-0.281
SOC 변화율	%	1.11	0.310	0.429	0.164
생산가능인구 대비 서비스업변화율	%(십만명)	4.86	-0.527	-0.338	-0.604
생산가능인구 대비 제조업변화율	%(백만명)	0.51	0.306	1.723	0.226
인구소멸지수	Z*	-1.61	-0.772	-1.542	-0.171
쇠퇴지수			1.247	0.263	2.890
노령의존율	%	37.38	0.669	1.890	-0.127
고용민감도		0.405	-0.423	-0.804	-0.703

2) 요약그래프

■ 개황통계

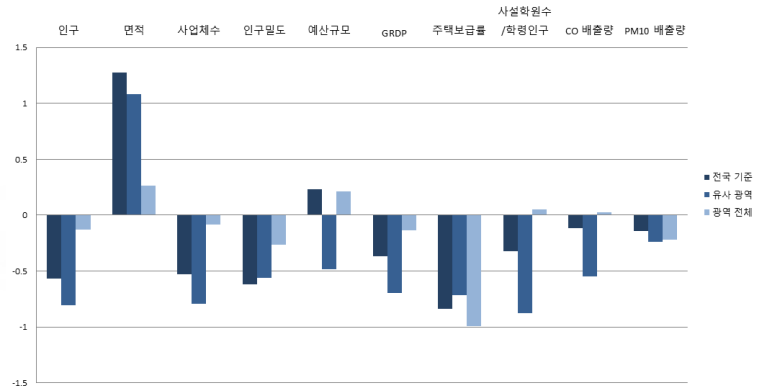

■ 자치행정분야

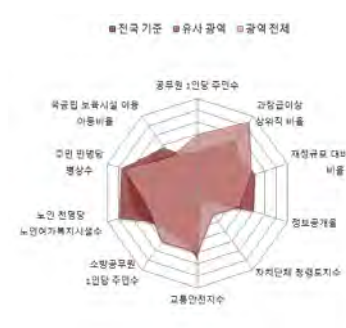

■ 지방재정분야

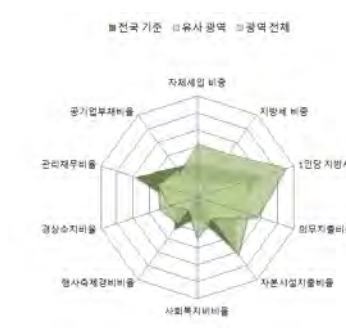

■ 지역발전분야

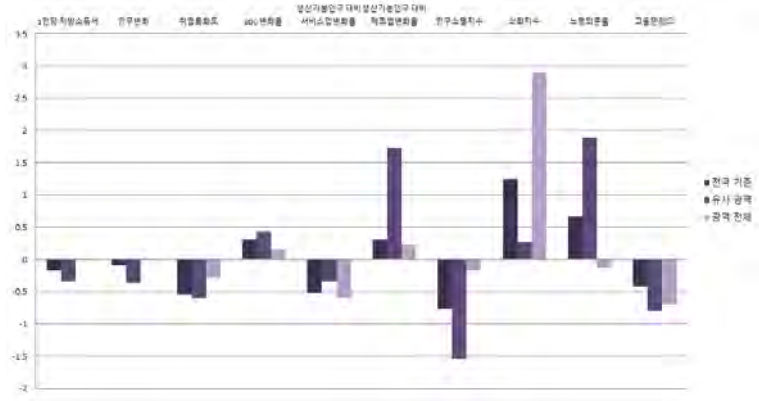
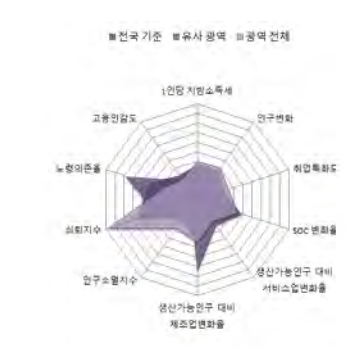

정상복너

15-9. 상주시

1) 지표

■ 개황통계

구분	단위	고유값	전국지자체대비(Z*)	시(市)대비(Z*)	경북지역대비(Z*)
인구	천명	101.80	-0.561	-0.802	-0.119
면적	km ²	1,254.80	2.158	2.009	1.235
사업체수	백개	76.50	-0.600	-0.852	-0.191
인구밀도	명	81	-0.623	-0.571	-0.416
예산규모	백억원	62.58	0.240	-0.477	0.223
GRDP	천억원	19.73	-0.532	-0.824	-0.309
주택보급률	%	113.00	0.731	0.647	0.058
사설학원수/학령인구	개소(천명)	7.61	-0.046	-0.434	0.433
CO 배출량	백톤	33.31	0.400	-0.082	0.695
PM10 배출량	톤	196.30	-0.109	-0.223	-0.207

■ 자치행정분야

구분	단위	고유값	전국지자체대비(Z*)	시(市)대비(Z*)	경북지역대비(Z*)
공무원 1인당 주민수	명	89	-0.867	-1.330	-0.263
과장급 이상 상위직 공무원 비율	%	5.42	-0.759	-1.434	-0.455
재정규모 대비 인건비 비율		13.83	-0.135	0.879	0.928
정보공개율		97.95	0.194	0.762	0.169
자치단체 청렴도지수		7.19	-1.242	-1.007	-0.414
교통안전지수	%	78.05	-0.231	0.133	-0.155
소방공무원 1인당 주민수		명	711	-0.592	-0.998
노인 천명당 노인여가복지시설수	개소	16.04	0.758	1.787	0.457
주민 만명당 병상수	개수	113.95	-0.360	-0.454	-0.483
국공립보육시설이용아동 비율	%	5.65	-0.760	-0.617	-0.765

■ 지방재정분야

구분	단위	고유값	전국지자체대비(Z*)	시(市)대비(Z*)	경북지역대비(Z*)
자체세입 비중	%	5.38	-0.946	-1.451	-0.492
지방세 비중		4.51	-0.889	-1.430	-0.457
1인당 지방세부담액	천원	414.2	-0.273	-0.641	-0.740
의무지출비율	%	59.65	-0.453	0.012	0.280
자본시설지출비율		33.42	0.425	0.639	-0.681
사회복지비비율		19.11	-0.901	-1.328	-0.203
행사축제경비비율		0.93	0.305	0.261	-0.104
경상수지비율		50.23	-1.299	-0.873	-1.319
관리채무비율		5.77	0.845	0.069	0.135
공기업부채비율		92.36	1.011	2.593	1.881

■ 지역발전분야

구분	단위	고유값	전국지자체대비(Z*)	시(市)대비(Z*)	경북지역대비(Z*)
1인당 지방소득세	천원	78.33	-0.384	-1.006	-0.765
인구변화	명	-632	-0.168	-0.423	-0.511
취업특화도		0.050	-0.556	-0.605	-0.284
SOC 변화율	%	-7.41	-1.178	-3.248	-1.237
생산가능인구 대비 서비스업변화율	%(십만명)	12.29	-0.255	0.184	-0.431
생산가능인구 대비 제조업변화율	%(백만명)	0.35	0.208	1.074	0.191
인구소멸지수	Z*	-1.91	-0.916	-1.712	-0.315
쇠퇴지수			-0.025	-1.274	0.497
노령의존율	%	43.12	1.066	2.547	0.243
고용민감도		1.016	-0.071	-0.412	-0.285

2) 요약그래프

■ 개황통계

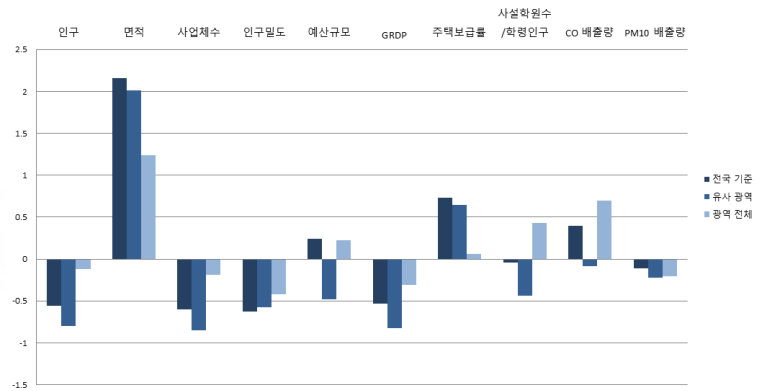

■ 자치행정분야

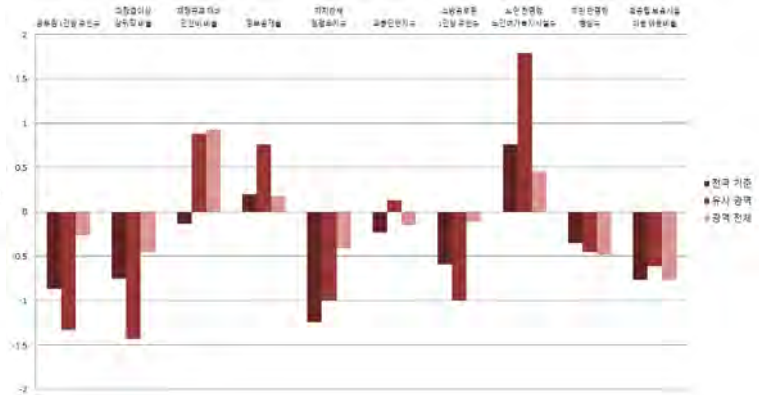

■ 지방재정분야

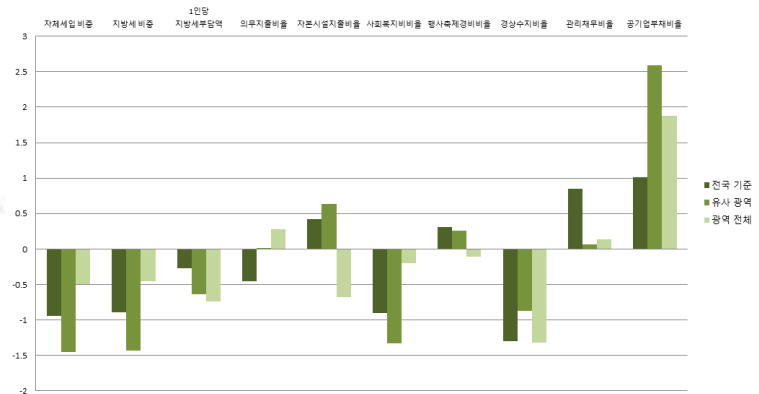

■ 지역발전분야

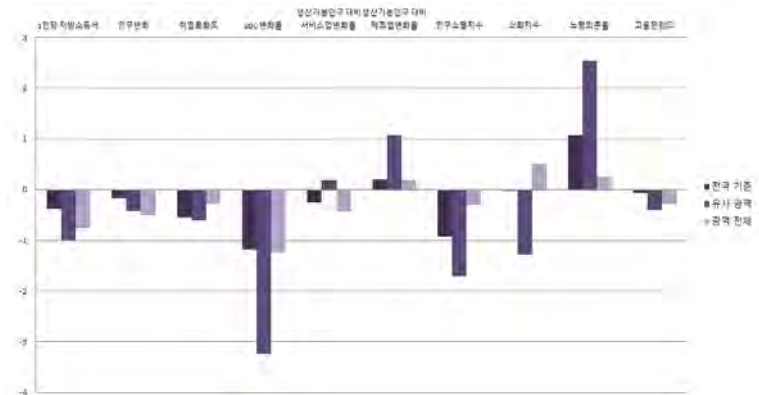

정상부너

15-10. 문경시

1) 지표

■ 개황통계

구분	단위	고유값	전국지자체대비(Z*)	시(市)대비(Z*)	경북지역대비(Z*)
인구	천명	74.70	-0.684	-0.902	-0.325
면적	km ²	911.61	1.256	1.059	0.243
사업체수	백개	59.46	-0.708	-0.945	-0.352
인구밀도	명	82	-0.623	-0.571	-0.411
예산규모	백억원	52.59	-0.024	-0.679	-0.092
GRDP	천억원	17.22	-0.569	-0.851	-0.346
주택보급률	%	111.90	0.630	0.559	-0.010
사설학원수/학령인구	개소(천명)	7.88	0.042	-0.294	0.556
CO 배출량	백톤	22.24	-0.067	-0.502	0.095
PM10 배출량	톤	82.55	-0.166	-0.257	-0.236

■ 자치행정분야

구분	단위	고유값	전국지자체대비(Z*)	시(市)대비(Z*)	경북지역대비(Z*)
공무원 1인당 주민수	명	84	-0.906	-1.383	-0.344
과장급 이상 상위직 공무원 비율	%	6.01	-0.016	-0.497	0.744
재정규모 대비 인건비 비율		13.47	-0.219	0.706	0.707
정보공개율	%	97.01	-0.475	0.095	-0.550
자치단체 청렴도지수		7.40	-0.691	-0.371	0.088
교통안전지수	%	81.37	0.548	0.762	0.526
소방공무원 1인당 주민수		명	611	-0.732	-1.138
노인 천명당 노인여가복지시설수	개소	14.61	0.574	1.456	0.136
주민 만명당 병상수	개수	177.37	0.308	0.410	0.322
국공립보육시설이용아동 비율	%	13.67	-0.184	0.608	-0.414

■ 지방재정분야

구분	단위	고유값	전국지자체대비(Z*)	시(市)대비(Z*)	경북지역대비(Z*)
자체세입 비중	%	6.63	-0.819	-1.327	-0.325
지방세 비중		4.31	-0.912	-1.452	-0.485
1인당 지방세부담액	천원	360.9	-0.390	-0.739	-1.029
의무지출비율	%	56.74	-0.635	-0.172	0.069
자본시설지출비율		38.41	0.816	1.191	-0.109
사회복지비비율		19.66	-0.865	-1.261	-0.119
행사축제경비비율		1.06	0.604	0.616	0.316
경상수지비율		64.32	-0.501	0.220	0.068
관리채무비율		12.62	2.774	1.644	1.879
공기업부채비율		0.69	-0.449	-0.593	-0.682

■ 지역발전분야

구분	단위	고유값	전국지자체대비(Z*)	시(市)대비(Z*)	경북지역대비(Z*)
1인당 지방소득세	천원	75.70	-0.390	-1.026	-0.789
인구변화	명	-1,102	-0.241	-0.475	-1.012
취업특화도	%	0.053	-0.524	-0.584	-0.273
SOC 변화율		-3.58	-0.509	-1.595	-0.607
생산가능인구 대비 서비스업변화율	%(십만명)	20.40	0.042	0.753	-0.243
생산가능인구 대비 제조업변화율	%(백만명)	-0.47	-0.285	-2.192	0.011
인구소멸지수	Z*	-0.66	-0.315	-1.004	0.283
쇠퇴지수			-2.600	-3.819	-2.876
노령의존율	%	39.68	0.827	2.152	0.021
고용민감도		2.190	0.606	0.343	0.518

2) 요약그래프

■ 개황통계

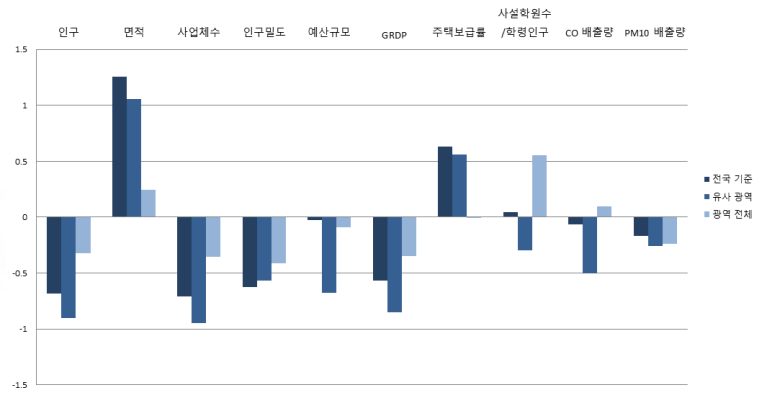
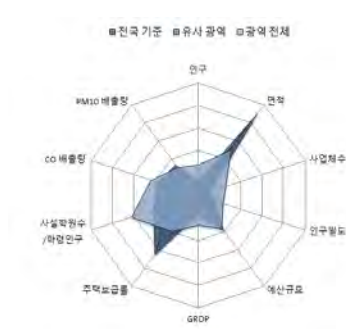

■ 자치행정분야



■ 지방재정분야

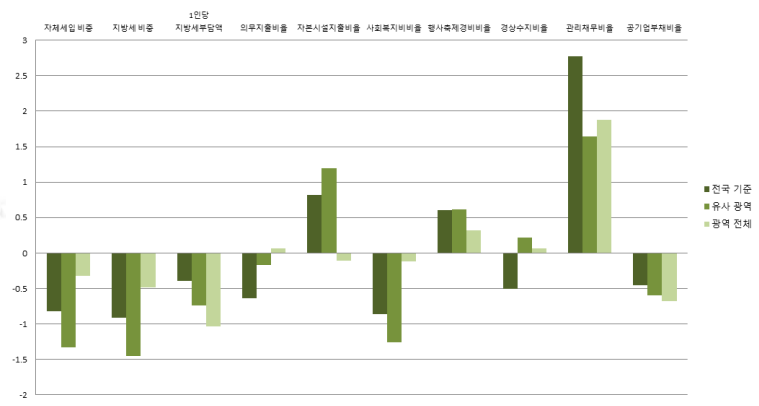

■ 지역발전분야

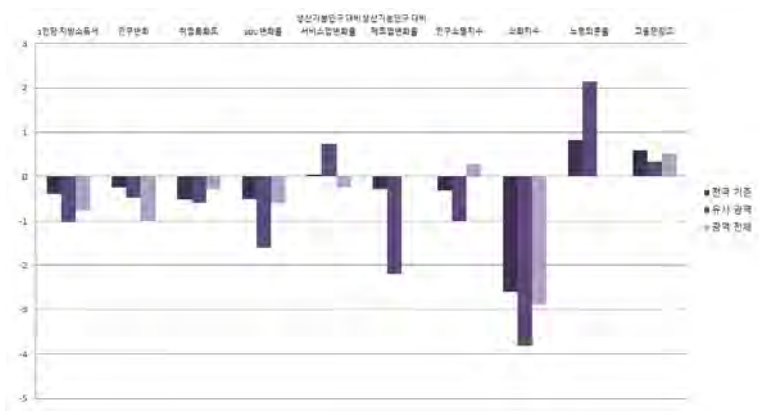
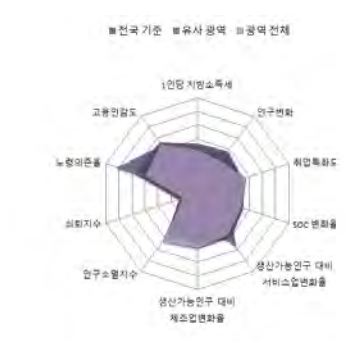

정상분너

15-11. 경산시

1) 지표

■ 개황통계

구분	단위	고유값	전국지자체대비(Z*)	시(市)대비(Z*)	경북지역대비(Z*)
인구	천명	258.04	0.151	-0.227	1.071
면적	km ²	411.74	-0.058	-0.324	-1.201
사업체수	백개	194.59	0.146	-0.208	0.923
인구밀도	명	627	-0.535	-0.381	2.548
예산규모	백억원	71.65	0.481	-0.293	0.509
GRDP	천억원	68.81	0.177	-0.280	0.427
주택보급률	%	120.90	1.456	1.275	0.541
사설학원수/학령인구	개소(천명)	7.55	-0.066	-0.466	0.405
CO 배출량	백톤	28.23	0.186	-0.275	0.420
PM10 배출량	톤	150.37	-0.132	-0.237	-0.218

■ 자치행정분야

구분	단위	고유값	전국지자체대비(Z*)	시(市)대비(Z*)	경북지역대비(Z*)
공무원 1인당 주민수	명	228	0.160	0.047	1.843
과장급 이상 상위직 공무원 비율	%	5.42	-0.759	-1.434	-0.455
재정규모 대비 인건비 비율		11.79	-0.613	-0.101	-0.326
정보공개율		98.12	0.315	0.882	0.300
자치단체 청렴도지수		7.98	0.831	1.385	1.475
교통안전지수		78.86	-0.041	0.287	0.011
소방공무원 1인당 주민수	명	1,616	0.679	0.276	2.180
노인 천명당 노인여가복지시설수	개소	7.33	-0.363	-0.228	-1.496
주민 만명당 병상수	개수	165.09	0.179	0.243	0.166
국공립보육시설이용아동 비율	%	4.31	-0.856	-0.822	-0.824

■ 지방재정분야

구분	단위	고유값	전국지자체대비(Z*)	시(市)대비(Z*)	경북지역대비(Z*)
자체세입 비중	%	18.36	0.370	-0.160	1.241
지방세 비중		16.81	0.527	-0.107	1.233
1인당 지방세부담액	천원	614.7	0.164	-0.271	0.349
의무지출비율	%	59.80	-0.444	0.022	0.291
자본시설지출비율		27.88	-0.009	0.026	-1.317
사회복지비비율		31.88	-0.061	0.227	1.742
행사축제경비비율		0.64	-0.364	-0.530	-1.041
경상수지비율		63.24	-0.562	0.136	-0.038
관리채무비율		4.33	0.440	-0.262	-0.231
공기업부채비율		0.05	-0.459	-0.615	-0.699

■ 지역발전분야

구분	단위	고유값	전국지자체대비(Z*)	시(市)대비(Z*)	경북지역대비(Z*)
1인당 지방소득세	천원	182.02	-0.127	-0.209	0.153
인구변화	명	1,057	0.091	-0.235	1.289
취업특화도		0.074	-0.239	-0.402	-0.171
SOC 변화율	%	0.32	0.172	0.089	0.035
생산가능인구 대비 서비스업변화율	%(십만명)	1.99	-0.632	-0.539	-0.670
생산가능인구 대비 제조업변화율	%(백만명)	0.10	0.061	0.096	0.137
인구소멸지수	Z*	0.83	0.405	-0.156	1.000
쇠퇴지수			1.245	0.158	3.024
노령의존율	%	19.06	-0.600	-0.209	-1.310
고용민감도		2.335	0.690	0.436	0.617

2) 요약그래프

■ 개황통계

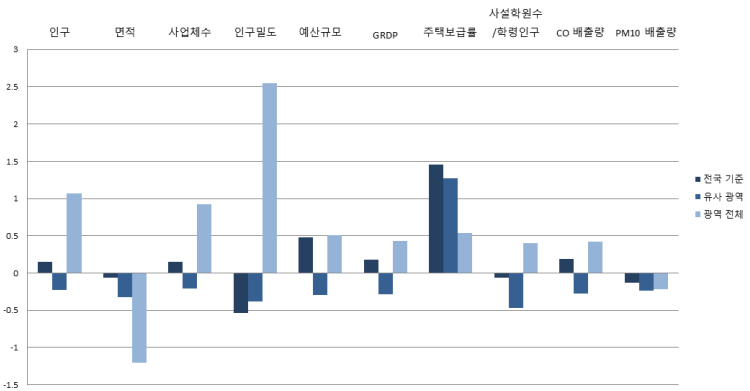
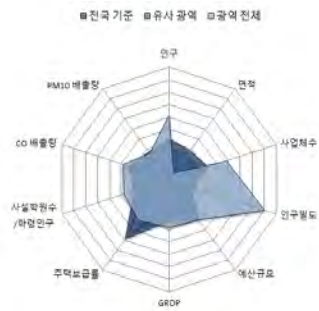

■ 자치행정분야

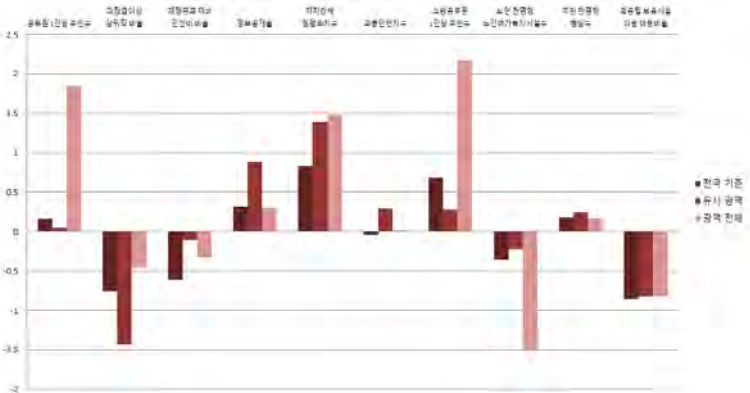

■ 지방재정분야

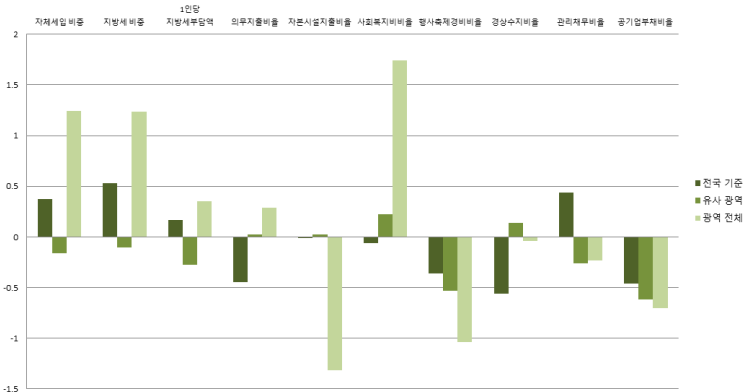
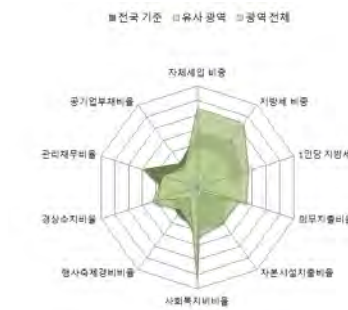

■ 지역발전분야

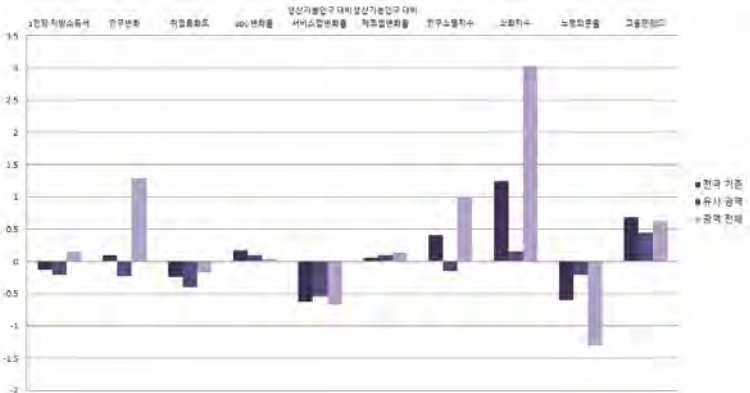
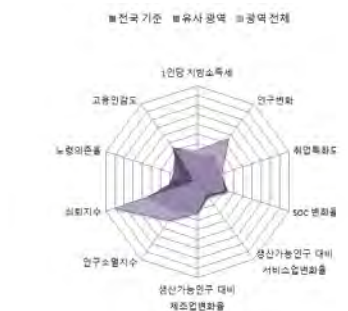

정상복 너

15-12. 군위군

1) 지표

■ 개황통계

구분	단위	고유값	전국지자체대비(Z*)	군(郡)대비(Z*)	경북지역대비(Z*)
인구	천명	24.17	-0.914	-0.834	-0.710
면적	km ²	614.27	0.474	-0.181	-0.616
사업체수	백개	18.86	-0.965	-0.942	-0.735
인구밀도	명	39	-0.630	-0.595	-0.643
예산규모	백억원	28.22	-0.670	-0.830	-0.861
GRDP	천억원	6.03	-0.731	-0.544	-0.514
주택보급률	%	119.30	1.309	0.900	0.443
사설학원수/학령인구	개소(천명)	3.83	-1.300	-1.236	-1.315
CO 배출량	백톤	5.76	-0.762	-0.352	-0.799
PM10 배출량	톤	40.19	-0.187	-0.284	-0.247

■ 자치행정분야

구분	단위	고유값	전국지자체대비(Z*)	군(郡)대비(Z*)	경북지역대비(Z*)
공무원 1인당 주민수	명	49	-1.162	-0.841	-0.868
과장급 이상 상위직 공무원 비율	%	5.62	-0.507	0.179	-0.049
재정규모 대비 인건비 비율		13.46	-0.222	0.544	0.701
정보공개율		97.32	-0.255	-0.890	-0.313
자치단체 청렴도지수		7.41	-0.665	-0.452	0.112
교통안전지수		74.57	-1.048	-2.145	-0.868
소방공무원 1인당 주민수	명	524	-0.854	-0.179	-0.587
노인 천명당 노인여가복지시설수	개소	18.72	1.103	0.110	1.058
주민 만명당 병상수	개수	41.37	-1.126	-0.990	-1.404
국공립보육시설이용아동 비율	%	6.05	-0.731	-0.857	-0.748

■ 지방재정분야

구분	단위	고유값	전국지자체대비(Z*)	군(郡)대비(Z*)	경북지역대비(Z*)
자체세입 비중	%	3.20	-1.167	-0.825	-0.783
지방세 비중		2.55	-1.115	-0.740	-0.727
1인당 지방세부담액	천원	514.0	-0.056	-0.153	-0.198
의무지출비율	%	52.81	-0.880	-0.701	-0.216
자본시설지출비율		58.14	2.361	2.811	2.155
사회복지비율		11.47	-1.403	-1.715	-1.367
행사축제경비비율		0.71	-0.203	-0.856	-0.815
경상수지비율		60.92	-0.693	-0.756	-0.267
관리채무비율		2.58	-0.053	0.221	-0.677
공기업부채비율		0.00	-0.460	-0.402	-0.701

■ 지역발전분야

구분	단위	고유값	전국지자체대비(Z*)	군(郡)대비(Z*)	경북지역대비(Z*)
1인당 지방소득세	천원	118.52	-0.284	-0.261	-0.409
인구변화	명	41	-0.065	-0.071	0.206
취업특화도		0.037	-0.730	-0.969	-0.347
SOC 변화율	%	-1.38	-0.125	-0.037	-0.245
생산가능인구 대비 서비스업변화율	%(십만명)	31.41	0.444	-0.175	0.012
생산가능인구 대비 제조업변화율	%(백만명)	1.08	0.648	0.393	0.352
인구소멸지수	Z*	-4.53	-2.176	-1.803	-1.569
쇠퇴지수			-1.294	-0.231	-0.563
노령의존율	%	61.01	2.305	1.531	1.398
고용민감도		2.422	0.740	0.844	0.677

2) 요약그래프

■ 개황통계

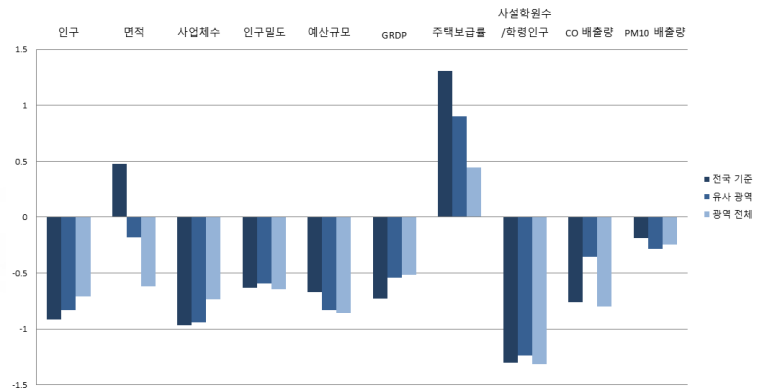

■ 자치행정분야

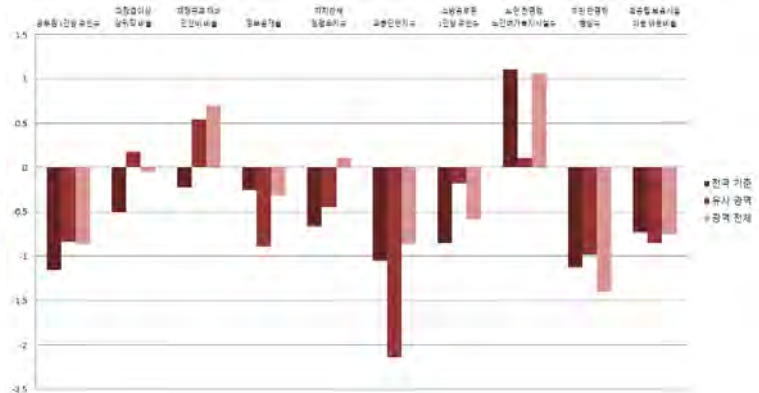
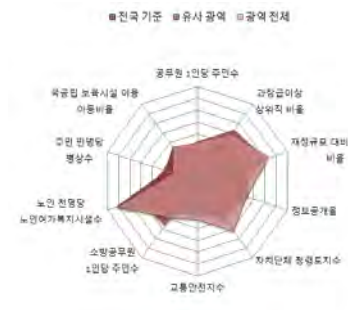

■ 지방재정분야

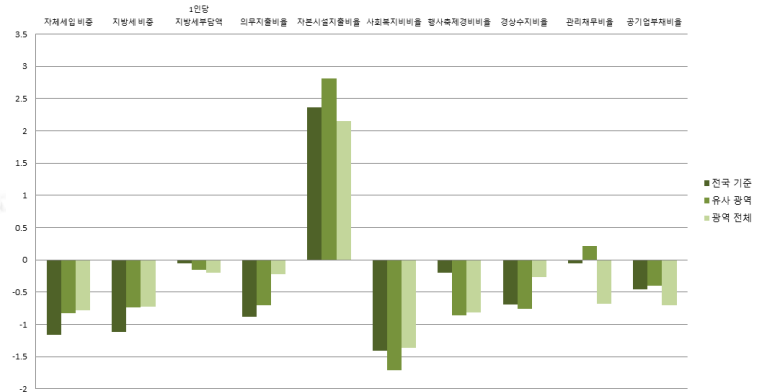

■ 지역발전분야

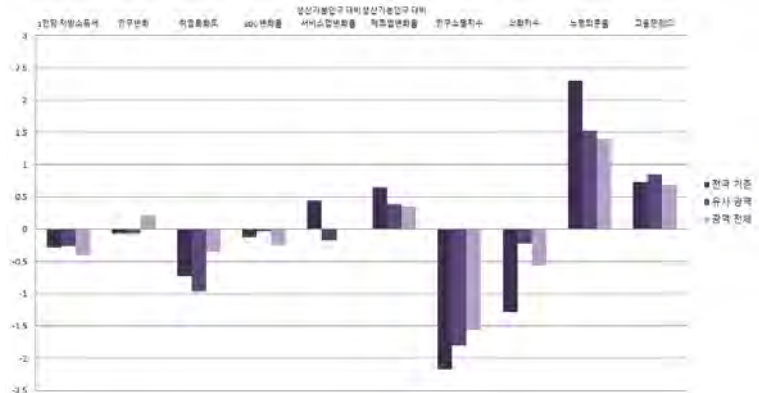
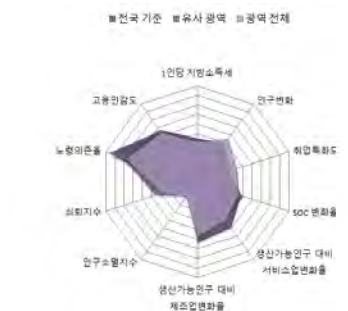

정상부너

15-13. 의성군

1) 지표

■ 개황통계

구분	단위	고유값	전국지자체대비(Z*)	군(郡)대비(Z*)	경북지역대비(Z*)
인구	천명	54.01	-0.778	-0.002	-0.483
면적	km ²	1,175.14	1.948	1.679	1.005
사업체수	백개	40.16	-0.830	-0.146	-0.534
인구밀도	명	46	-0.628	-0.534	-0.607
예산규모	백억원	48.00	-0.146	1.308	-0.237
GRDP	천억원	10.68	-0.663	-0.309	-0.444
주택보급률	%	117.90	1.181	0.778	0.358
사설학원수/학령인구	개소(천명)	4.42	-1.104	-0.899	-1.041
CO 배출량	백톤	13.81	-0.422	0.140	-0.363
PM10 배출량	톤	74.50	-0.170	-0.192	-0.238

■ 자치행정분야

구분	단위	고유값	전국지자체대비(Z*)	군(郡)대비(Z*)	경북지역대비(Z*)
공무원 1인당 주민수	명	67	-1.033	-0.414	-0.604
과장급 이상 상위직 공무원 비율	%	5.26	-0.961	-0.569	-0.781
재정규모 대비 인건비 비율		11.88	-0.592	-0.474	-0.270
정보공개율		97.00	-0.483	-1.223	-0.558
자치단체 청렴도지수		7.36	-0.796	-0.585	-0.007
교통안전지수		78.98	-0.013	-0.664	0.036
소방공무원 1인당 주민수		명	436	-0.978	-0.561
노인 천명당 노인여가복지시설수	개소	18.87	1.122	0.134	1.092
주민 만명당 병상수	개수	228.83	0.851	0.895	0.975
국공립보육시설이용아동 비율	%	15.16	-0.077	-0.329	-0.349

■ 지방재정분야

구분	단위	고유값	전국지자체대비(Z*)	군(郡)대비(Z*)	경북지역대비(Z*)
자체세입 비중	%	4.07	-1.078	-0.628	-0.667
지방세 비중		3.34	-1.024	-0.550	-0.618
1인당 지방세부담액	천원	404.6	-0.294	-0.422	-0.792
의무지출비율	%	57.57	-0.583	-0.270	0.129
자본시설지출비율		35.61	0.596	-0.750	-0.430
사회복지비비율		18.28	-0.955	-0.138	-0.330
행사축제경비비율		0.95	0.351	-0.274	-0.039
경상수지비율		71.47	-0.096	0.331	0.772
관리채무비율		0.96	-0.509	-0.477	-1.089
공기업부채비율		0.04	-0.459	-0.400	-0.700

■ 지역발전분야

구분	단위	고유값	전국지자체대비(Z*)	군(郡)대비(Z*)	경북지역대비(Z*)
1인당 지방소득세	천원	72.58	-0.398	-0.692	-0.816
인구변화	명	-491	-0.147	-0.247	-0.360
취업특화도		0.064	-0.373	0.143	-0.219
SOC 변화율	%	6.26	1.211	0.812	1.013
생산가능인구 대비 서비스업변화율	%(십만명)	24.45	0.190	-0.369	-0.149
생산가능인구 대비 제조업변화율	%(백만명)	0.17	0.100	0.062	0.151
인구소멸지수	Z*	-3.10	-1.485	-1.023	-0.881
쇠퇴지수			-2.304	2.207	-2.217
노령의존율	%	64.12	2.521	1.786	1.599
고용민감도		-0.150	-0.743	-0.500	-1.082

2) 요약그래프

■ 개황통계

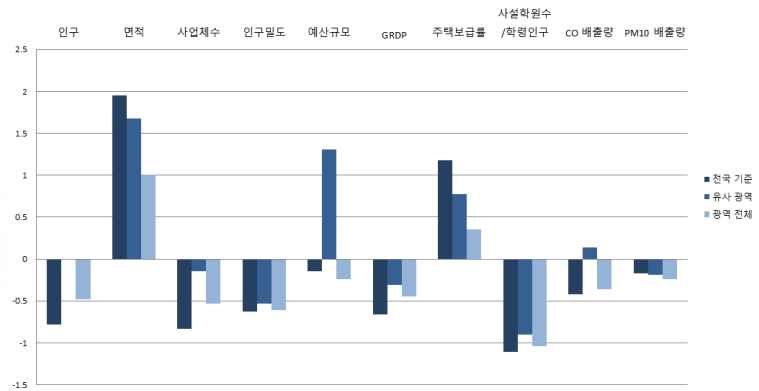
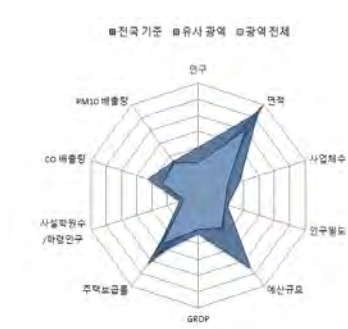

■ 자치행정분야

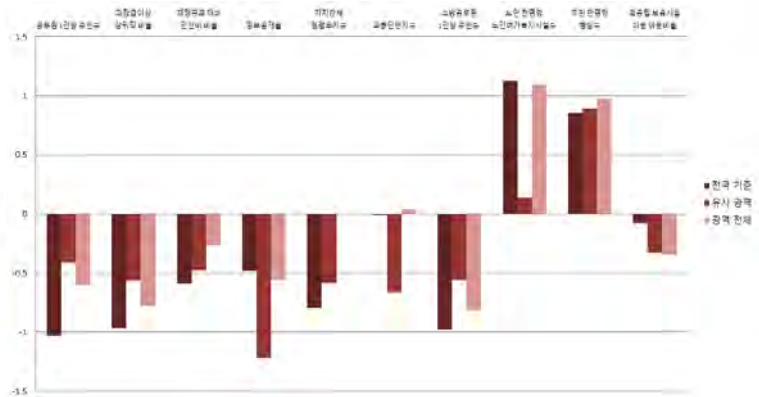

■ 지방재정분야

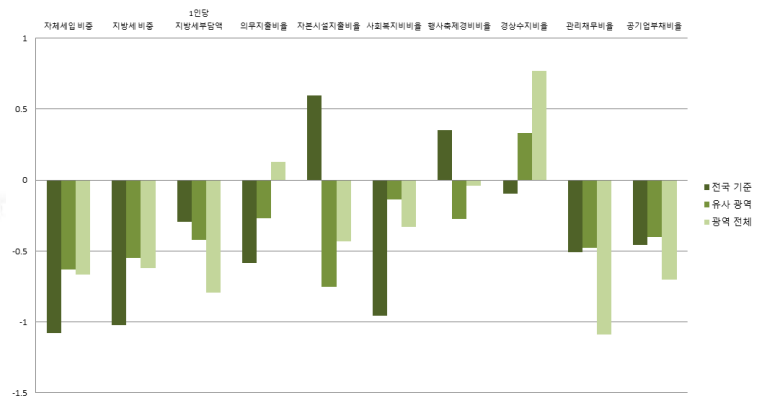
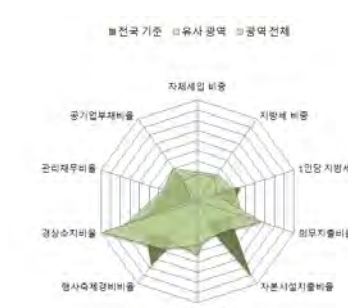

■ 지역발전분야

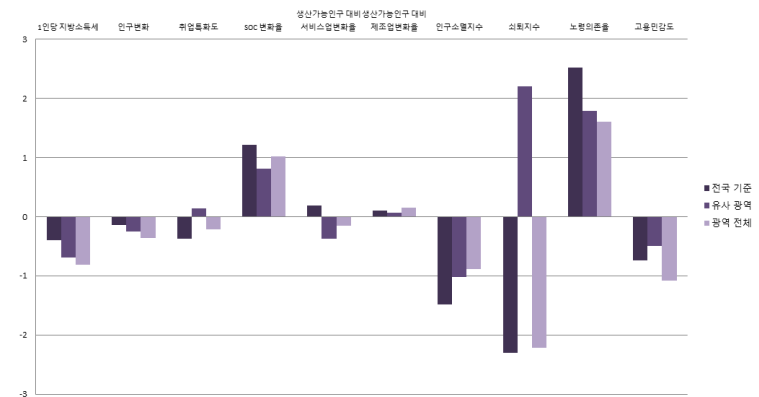
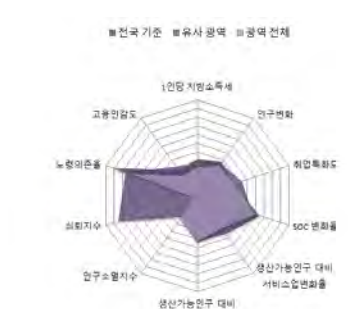

정상복 너

15-14. 청송군

1) 지표

■ 개황통계

구분	단위	고유값	전국지자체대비(Z*)	군(郡)대비(Z*)	경북지역대비(Z*)
인구	천명	26.30	-0.905	-0.775	-0.694
면적	km ²	846.06	1.083	0.587	0.054
사업체수	백개	21.94	-0.945	-0.827	-0.706
인구밀도	명	31	-0.631	-0.672	-0.688
예산규모	백억원	29.38	-0.639	-0.704	-0.824
GRDP	천억원	5.84	-0.733	-0.553	-0.517
주택보급률	%	109.10	0.373	0.013	-0.181
사설학원수/학령인구	개소(천명)	5.40	-0.780	-0.343	-0.589
CO 배출량	백톤	3.85	-0.842	-0.469	-0.903
PM10 배출량	톤	23.25	-0.195	-0.329	-0.252

■ 자치행정분야

구분	단위	고유값	전국지자체대비(Z*)	군(郡)대비(Z*)	경북지역대비(Z*)
공무원 1인당 주민수	명	53	-1.138	-0.763	-0.820
과장급 이상 상위직 공무원 비율	%	5.43	-0.747	-0.216	-0.435
재정규모 대비 인건비 비율		11.94	-0.578	-0.435	-0.233
정보공개율		99.46	1.269	1.335	1.326
자치단체 청렴도지수		7.23	-1.137	-0.932	-0.318
교통안전지수		83.61	1.074	0.889	0.985
소방공무원 1인당 주민수	명	507	-0.878	-0.253	-0.631
노인 천명당 노인여가복지시설수	개소	18.90	1.126	0.139	1.099
주민 만명당 병상수	개수	134.60	-0.143	-0.052	-0.221
국공립보육시설이용아동 비율	%	34.41	1.305	0.785	0.495

■ 지방재정분야

구분	단위	고유값	전국지자체대비(Z*)	군(郡)대비(Z*)	경북지역대비(Z*)
자체세입 비중	%	3.97	-1.089	-0.651	-0.680
지방세 비중		2.70	-1.097	-0.704	-0.706
1인당 지방세부담액	천원	392.7	-0.320	-0.452	-0.856
의무지출비율	%	57.07	-0.614	-0.315	0.093
자본시설지출비율		44.44	1.288	0.646	0.583
사회복지비비율		16.40	-1.079	-0.573	-0.616
행사축제경비비율		1.23	0.996	0.405	0.865
경상수지비율		72.18	-0.056	0.404	0.842
관리채무비율		1.98	-0.222	-0.038	-0.829
공기업부채비율		74.83	0.732	2.690	1.391

■ 지역발전분야

구분	단위	고유값	전국지자체대비(Z*)	군(郡)대비(Z*)	경북지역대비(Z*)
1인당 지방소득세	천원	116.82	-0.289	-0.277	-0.424
인구변화	명	-109	-0.088	-0.121	0.047
취업특화도		0.028	-0.856	-1.359	-0.391
SOC 변화율	%	-11.06	-1.815	-1.112	-1.838
생산가능인구 대비 서비스업변화율	%(십만명)	68.54	1.803	0.859	0.873
생산가능인구 대비 제조업변화율	%(백만명)	1.22	0.734	0.445	0.383
인구소멸지수	Z*	-2.09	-0.999	-0.475	-0.397
쇠퇴지수			-3.257	-1.975	-3.265
노령의존율	%	53.43	1.780	0.910	0.908
고용민감도		1.340	0.116	0.279	-0.063

2) 요약그래프

■ 개황통계

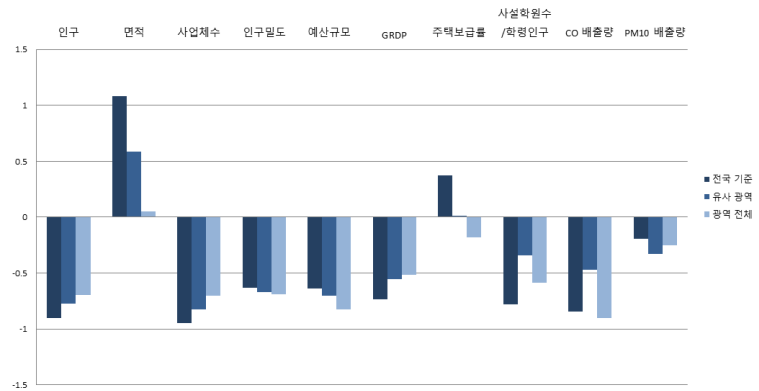

■ 자치행정분야

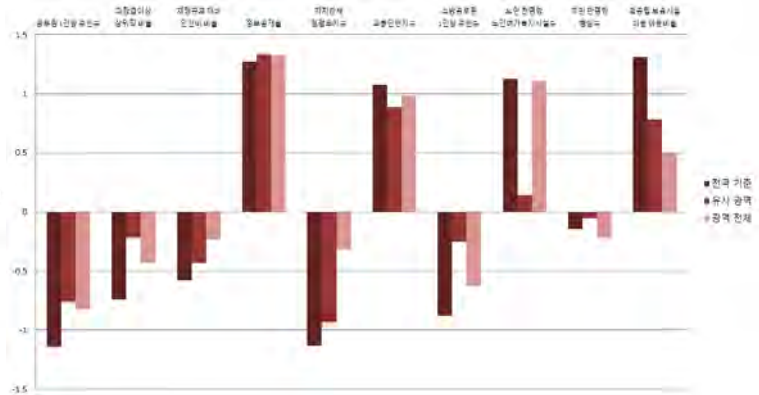
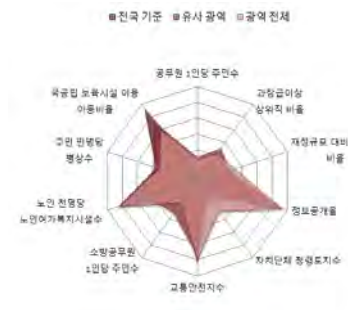

■ 지방재정분야

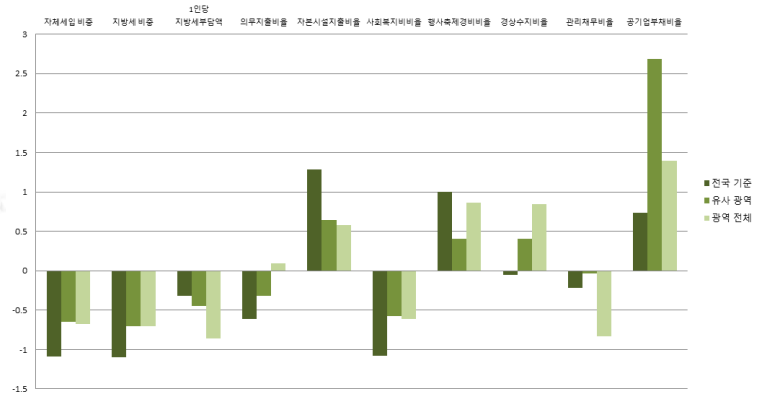

■ 지역발전분야

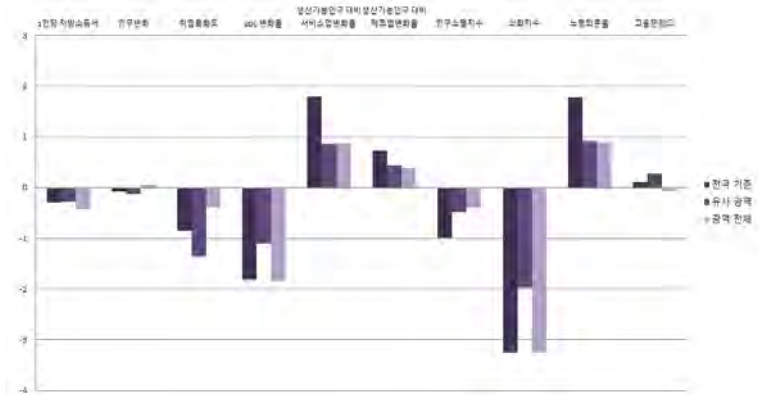
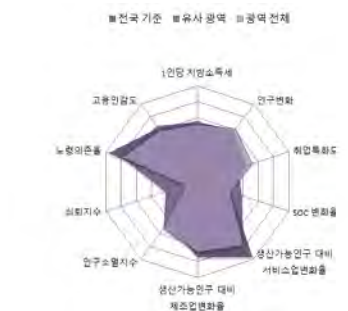

정상복 너

15-15. 영양군

1) 지표

■ 개황통계

구분	단위	고유값	전국지자체대비(Z*)	군(郡)대비(Z*)	경북지역대비(Z*)
인구	천명	17.71	-0.944	-1.014	-0.759
면적	km ²	815.63	1.003	0.486	-0.034
사업체수	백개	12.90	-1.002	-1.164	-0.791
인구밀도	명	22	-0.632	-0.760	-0.739
예산규모	백억원	24.10	-0.779	-1.275	-0.990
GRDP	천억원	3.49	-0.767	-0.671	-0.552
주택보급률	%	108.50	0.318	-0.039	-0.218
사설학원수/학령인구	개소(천명)	4.19	-1.182	-1.033	-1.150
CO 배출량	백톤	1.99	-0.921	-0.582	-1.004
PM10 배출량	톤	13.11	-0.200	-0.356	-0.254

■ 자치행정분야

구분	단위	고유값	전국지자체대비(Z*)	군(郡)대비(Z*)	경북지역대비(Z*)
공무원 1인당 주민수	명	38	-1.246	-1.120	-1.041
과장급 이상 상위직 공무원 비율	%	5.47	-0.696	-0.133	-0.354
재정규모 대비 인건비 비율		14.17	-0.055	1.002	1.137
정보공개율	%	98.39	0.507	0.223	0.506
자치단체 청렴도지수		7.78	0.306	0.535	0.997
교통안전지수	%	84.46	1.274	1.175	1.160
소방공무원 1인당 주민수		명	389	-1.044	-0.762
노인 천명당 노인여가복지시설수	개소	21.76	1.494	0.608	1.740
주민 만명당 병상수	개수	28.23	-1.264	-1.122	-1.571
국공립보육시설이용아동 비율	%	61.81	3.273	2.371	1.696

■ 지방재정분야

구분	단위	고유값	전국지자체대비(Z*)	군(郡)대비(Z*)	경북지역대비(Z*)
자체세입 비중	%	2.20	-1.268	-1.051	-0.916
지방세 비중		1.49	-1.237	-0.996	-0.872
1인당 지방세부담액	천원	270.5	-0.587	-0.753	-1.520
의무지출비율	%	53.08	-0.863	-0.677	-0.196
자본시설지출비율		42.84	1.163	0.393	0.399
사회복지비비율		14.76	-1.187	-0.953	-0.866
행사축제경비비율		0.67	-0.295	-0.953	-0.944
경상수지비율		65.42	-0.438	-0.292	0.176
관리채무비율		1.19	-0.445	-0.378	-1.031
공기업부채비율		113.92	1.354	4.305	2.484

■ 지역발전분야

구분	단위	고유값	전국지자체대비(Z*)	군(郡)대비(Z*)	경북지역대비(Z*)
1인당 지방소득세	천원	55.88	-0.439	-0.849	-0.964
인구변화	명	-198	-0.102	-0.150	-0.048
취업특화도	%	0.032	-0.803	-1.197	-0.373
SOC 변화율		8.85	1.663	1.099	1.439
생산가능인구 대비 서비스업변화율	%(십만명)	105.65	3.161	1.893	1.734
생산가능인구 대비 제조업변화율	%(백만명)	0.00	-0.003	0.001	0.114
인구소멸지수	Z*	-2.64	-1.266	-0.777	-0.664
쇠퇴지수			-1.070	-1.128	-0.611
노령의존율	%	55.80	1.944	1.104	1.061
고용민감도		1.400	0.151	0.310	-0.022

2) 요약그래프

■ 개황통계

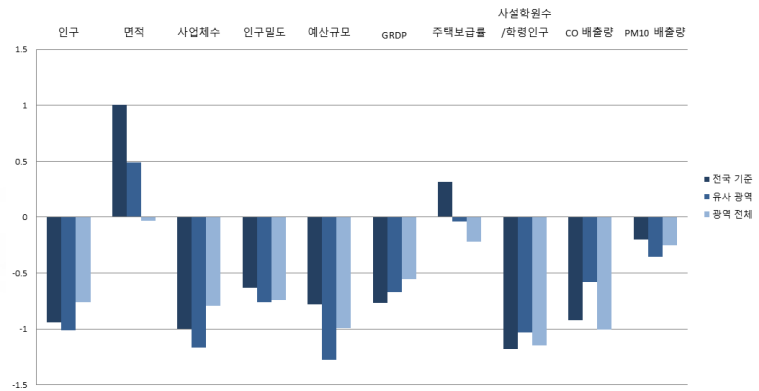

■ 자치행정분야

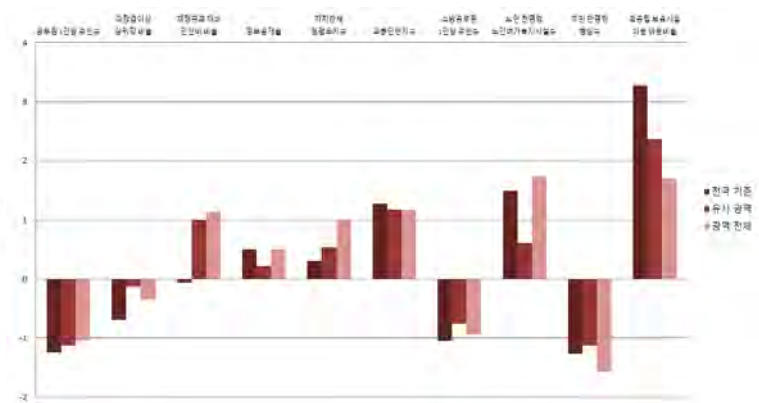

■ 지방재정분야

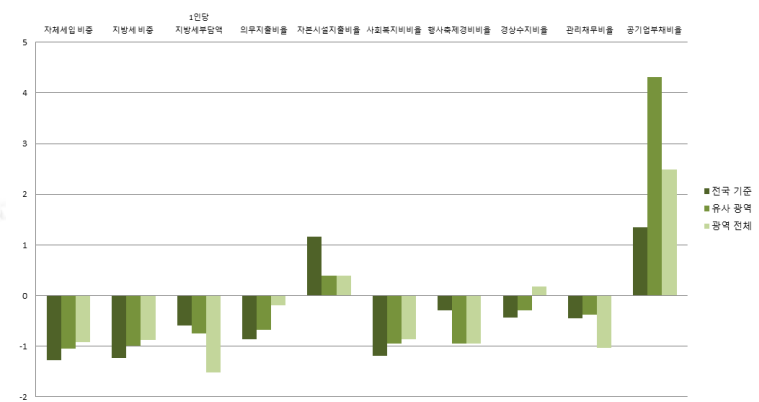

■ 지역발전분야

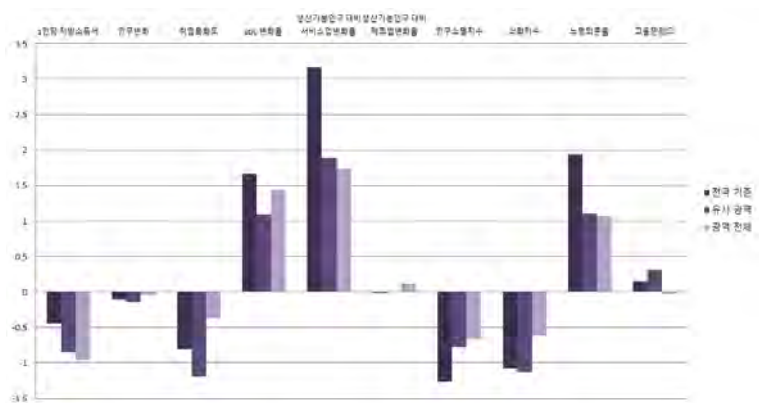
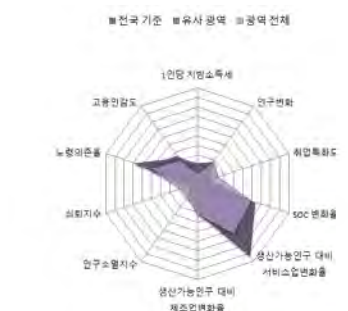

정상부너

15-16. 영덕군

1) 지표

■ 개황통계

구분	단위	고유값	전국지자체대비(Z*)	군(郡)대비(Z*)	경북지역대비(Z*)
인구	천명	39.05	-0.846	-0.419	-0.597
면적	km ²	741.14	0.808	0.239	-0.249
사업체수	백개	37.58	-0.846	-0.242	-0.558
인구밀도	명	53	-0.627	-0.471	-0.570
예산규모	백억원	36.54	-0.449	0.069	-0.598
GRDP	천억원	6.62	-0.722	-0.514	-0.505
주택보급률	%	97.10	-0.729	-1.030	-0.916
사설학원수/학령인구	개소(천명)	7.24	-0.168	0.704	0.262
CO 배출량	백톤	6.08	-0.748	-0.332	-0.782
PM10 배출량	톤	35.38	-0.189	-0.296	-0.248

■ 자치행정분야

구분	단위	고유값	전국지자체대비(Z*)	군(郡)대비(Z*)	경북지역대비(Z*)
공무원 1인당 주민수	명	69	-1.020	-0.371	-0.577
과장급 이상 상위직 공무원 비율	%	4.95	-1.351	-1.214	-1.411
재정규모 대비 인건비 비율		12.22	-0.512	-0.255	-0.061
정보공개율		99.24	1.112	1.107	1.157
자치단체 청렴도지수		6.96	-1.845	-1.652	-0.964
교통안전지수		77.34	-0.398	-1.215	-0.300
소방공무원 1인당 주민수		명	356	-1.090	-0.903
노인 천명당 노인여가복지시설수	개소	14.34	0.539	-0.609	0.076
주민 만명당 병상수	개수	145.45	-0.028	0.057	-0.083
국공립보육시설이용아동 비율	%	35.23	1.364	0.832	0.531

■ 지방재정분야

구분	단위	고유값	전국지자체대비(Z*)	군(郡)대비(Z*)	경북지역대비(Z*)
자체세입 비중	%	4.10	-1.075	-0.622	-0.663
지방세 비중		3.09	-1.052	-0.610	-0.652
1인당 지방세부담액	천원	392.0	-0.322	-0.453	-0.860
의무지출비율	%	63.31	-0.225	0.250	0.545
자본시설지출비율		45.31	1.356	0.783	0.683
사회복지비비율		20.60	-0.803	0.399	0.024
행사축제경비비율		1.05	0.581	-0.032	0.284
경상수지비율		62.40	-0.610	-0.603	-0.121
관리채무비율		7.04	1.203	2.142	0.459
공기업부채비율		27.08	-0.029	0.717	0.056

■ 지역발전분야

구분	단위	고유값	전국지자체대비(Z*)	군(郡)대비(Z*)	경북지역대비(Z*)
1인당 지방소득세	천원	81.18	-0.377	-0.612	-0.740
인구변화	명	-159	-0.096	-0.137	-0.007
취업특화도		0.073	-0.246	0.536	-0.174
SOC 변화율	%	0.01	0.119	0.118	-0.016
생산가능인구 대비 서비스업변화율	%(십만명)	47.93	1.049	0.285	0.395
생산가능인구 대비 제조업변화율	%(백만명)	-1.83	-1.102	-0.662	-0.288
인구소멸지수	Z*	-2.48	-1.188	-0.689	-0.586
쇠퇴지수			-2.255	0.773	-1.407
노령의존율	%	55.81	1.945	1.105	1.062
고용민감도		-1.806	-1.698	-1.366	-2.215

2) 요약그래프

■ 개황통계

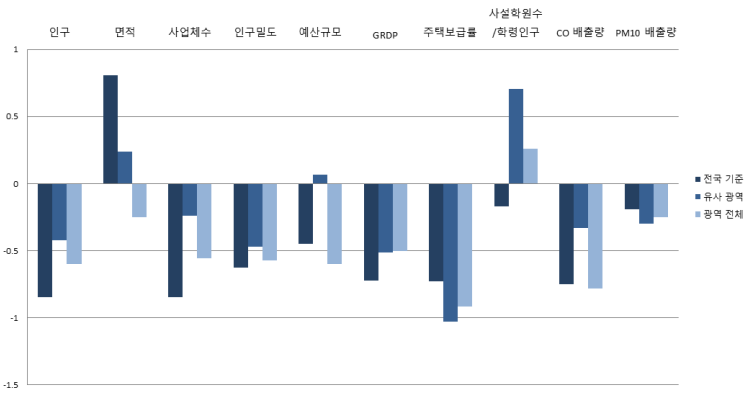
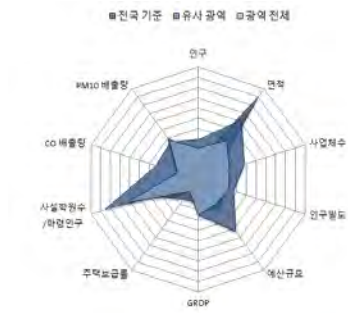

■ 자치행정분야



■ 지방재정분야

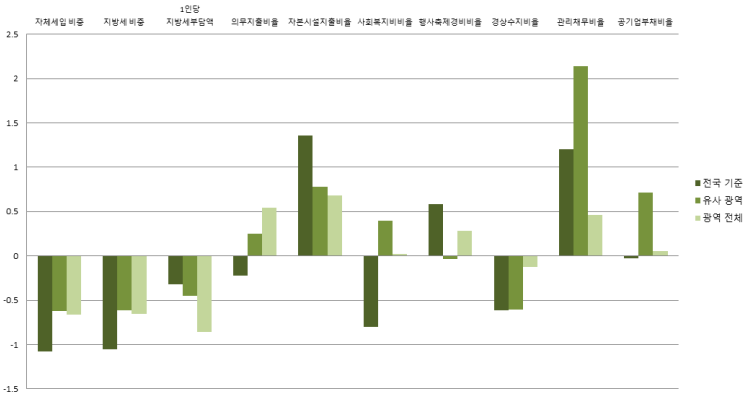
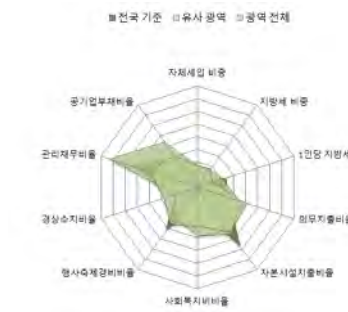

■ 지역발전분야

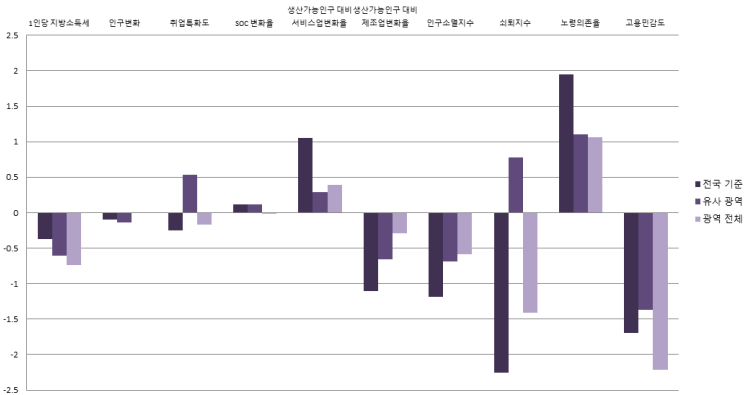
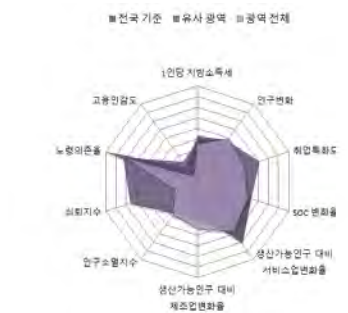

정상부너

15-17. 청도군

1) 지표

■ 개황통계

구분	단위	고유값	전국지자체대비(Z*)	군(郡)대비(Z*)	경북지역대비(Z*)
인구	천명	43.56	-0.826	-0.294	-0.562
면적	km ²	693.79	0.683	0.082	-0.386
사업체수	백개	38.43	-0.841	-0.210	-0.550
인구밀도	명	63	-0.626	-0.377	-0.515
예산규모	백억원	31.14	-0.592	-0.514	-0.768
GRDP	천억원	9.32	-0.683	-0.378	-0.465
주택보급률	%	102.30	-0.251	-0.578	-0.598
사설학원수/학령인구	개소(천명)	6.54	-0.400	0.306	-0.061
CO 배출량	백톤	8.38	-0.651	-0.192	-0.657
PM10 배출량	톤	60.72	-0.177	-0.229	-0.242

■ 자치행정분야

구분	단위	고유값	전국지자체대비(Z*)	군(郡)대비(Z*)	경북지역대비(Z*)
공무원 1인당 주민수	명	76	-0.968	-0.200	-0.471
과장급 이상 상위직 공무원 비율	%	5.07	-1.200	-0.964	-1.167
재정규모 대비 인건비 비율		13.13	-0.299	0.332	0.498
정보공개율		98.35	0.479	0.181	0.476
자치단체 청렴도지수		6.77	-2.344	-2.158	-1.418
교통안전지수	%	81.07	0.478	0.037	0.465
소방공무원 1인당 주민수		명	694	-0.615	0.550
노인 천명당 노인여가복지시설수	개소	16.88	0.866	-0.192	0.646
주민 만명당 병상수	개수	346.39	2.091	2.077	2.466
국공립보육시설이용아동 비율	%	40.83	1.766	1.156	0.776

■ 지방재정분야

구분	단위	고유값	전국지자체대비(Z*)	군(郡)대비(Z*)	경북지역대비(Z*)
자체세입 비중	%	5.01	-0.983	-0.416	-0.541
지방세 비중		4.38	-0.904	-0.299	-0.475
1인당 지방세부담액	천원	509.8	-0.065	-0.163	-0.220
의무지출비율	%	61.65	-0.328	0.100	0.425
자본시설지출비율		50.97	1.800	1.678	1.332
사회복지비비율		16.45	-1.076	-0.562	-0.608
행사축제경비비율		1.19	0.904	0.308	0.736
경상수지비율		57.49	-0.888	-1.109	-0.605
관리채무비율		0.00	-0.780	-0.891	-1.333
공기업부채비율		72.94	0.702	2.612	1.338

■ 지역발전분야

구분	단위	고유값	전국지자체대비(Z*)	군(郡)대비(Z*)	경북지역대비(Z*)
1인당 지방소득세	천원	111.76	-0.301	-0.325	-0.469
인구변화	명	-185	-0.100	-0.146	-0.034
취업특화도		0.028	-0.861	-1.377	-0.393
SOC 변화율	%	5.91	1.149	0.773	0.955
생산가능인구 대비 서비스업변화율	%(십만명)	22.82	0.130	-0.414	-0.187
생산가능인구 대비 제조업변화율	%(백만명)	0.86	0.518	0.314	0.304
인구소멸지수	Z*	-4.03	-1.936	-1.532	-1.331
쇠퇴지수			-1.375	0.904	-0.917
노령의존율	%	53.21	1.765	0.892	0.894
고용민감도		2.285	0.661	0.773	0.583

2) 요약그래프

■ 개황통계

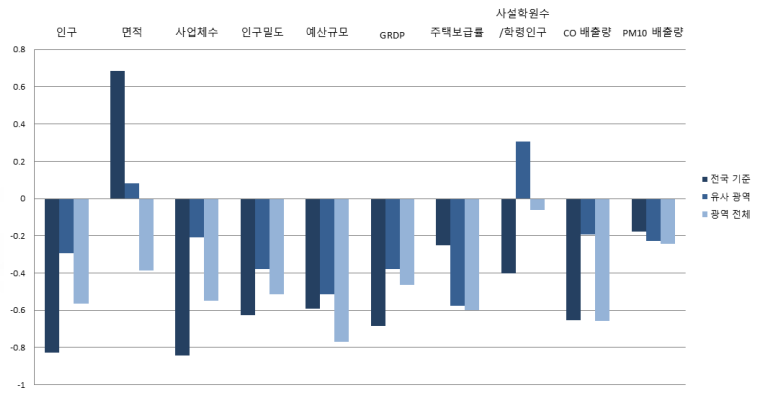
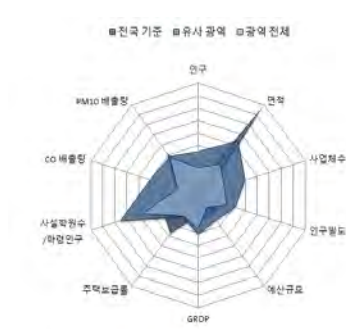

■ 자치행정분야

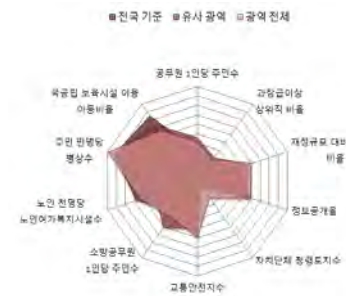

■ 지방재정분야

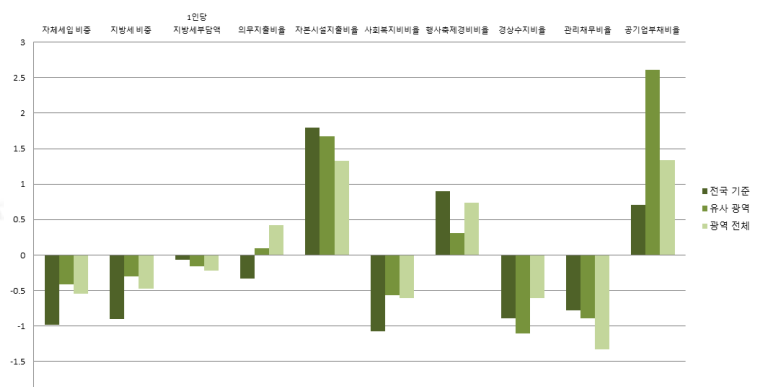

■ 지역발전분야

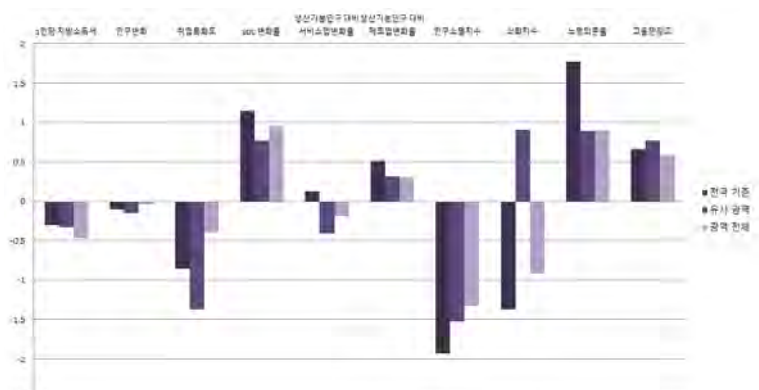
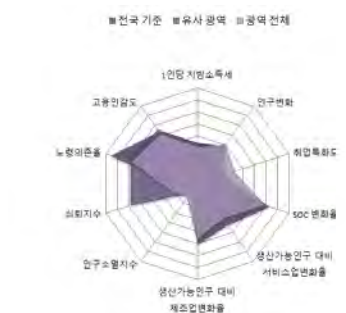

정상부너

15-18. 고령군

1) 지표

■ 개황통계

구분	단위	고유값	전국지자체대비(Z*)	군(郡)대비(Z*)	경북지역대비(Z*)
인구	천명	34.26	-0.868	-0.553	-0.633
면적	km ²	384.10	-0.131	-0.945	-1.281
사업체수	백개	38.45	-0.841	-0.210	-0.550
인구밀도	명	89	-0.622	-0.131	-0.372
예산규모	백억원	27.64	-0.685	-0.893	-0.879
GRDP	천억원	12.78	-0.633	-0.203	-0.413
주택보급률	%	119.70	1.346	0.934	0.468
사설학원수/학령인구	개소(천명)	5.48	-0.751	-0.295	-0.550
CO 배출량	백톤	6.53	-0.729	-0.305	-0.758
PM10 배출량	톤	49.72	-0.182	-0.258	-0.245

■ 자치행정분야

구분	단위	고유값	전국지자체대비(Z*)	군(郡)대비(Z*)	경북지역대비(Z*)
공무원 1인당 주민수	명	67	-1.036	-0.422	-0.609
과장급 이상 상위직 공무원 비율	%	5.54	-0.608	0.013	-0.211
재정규모 대비 인건비 비율		13.10	-0.306	0.312	0.480
정보공개율		99.62	1.383	1.502	1.448
자치단체 청렴도지수		8.08	1.093	1.335	1.714
교통안전지수		81.39	0.553	0.144	0.530
소방공무원 1인당 주민수	명	343	-1.109	-0.963	-1.049
노인 천명당 노인여가복지시설수	개소	16.77	0.852	-0.210	0.621
주민 만명당 병상수	개수	94.58	-0.564	-0.455	-0.729
국공립보육시설이용아동 비율	%	26.45	0.734	0.324	0.146

■ 지방재정분야

구분	단위	고유값	전국지자체대비(Z*)	군(郡)대비(Z*)	경북지역대비(Z*)
자체세입 비중	%	6.55	-0.827	-0.067	-0.336
지방세 비중		5.33	-0.795	-0.070	-0.345
1인당 지방세부담액	천원	634.4	0.207	0.144	0.456
의무지출비율	%	65.76	-0.072	0.472	0.722
자본시설지출비율		40.86	1.008	0.080	0.172
사회복지비비율		17.77	-0.989	-0.256	-0.407
행사축제경비비율		1.22	0.973	0.381	0.833
경상수지비율		68.13	-0.285	-0.013	0.443
관리채무비율		1.79	-0.276	-0.120	-0.878
공기업부채비율		0.00	-0.460	-0.402	-0.701

■ 지역발전분야

구분	단위	고유값	전국지자체대비(Z*)	군(郡)대비(Z*)	경북지역대비(Z*)
1인당 지방소득세	천원	191.96	-0.103	0.428	0.241
인구변화	명	-368	-0.128	-0.206	-0.229
취업특화도		0.051	-0.542	-0.383	-0.279
SOC 변화율	%	-2.32	-0.289	-0.141	-0.400
생산가능인구 대비 서비스업변화율	%(십만명)	2.71	-0.606	-0.975	-0.653
생산가능인구 대비 제조업변화율	%(백만명)	2.29	1.373	0.830	0.616
인구소멸지수	Z*	-0.69	-0.329	0.280	0.269
쇠퇴지수			-1.500	-0.509	-1.231
노령의존율	%	39.65	0.826	-0.217	0.019
고용민감도		2.163	0.590	0.709	0.499

2) 요약그래프

■ 개황통계

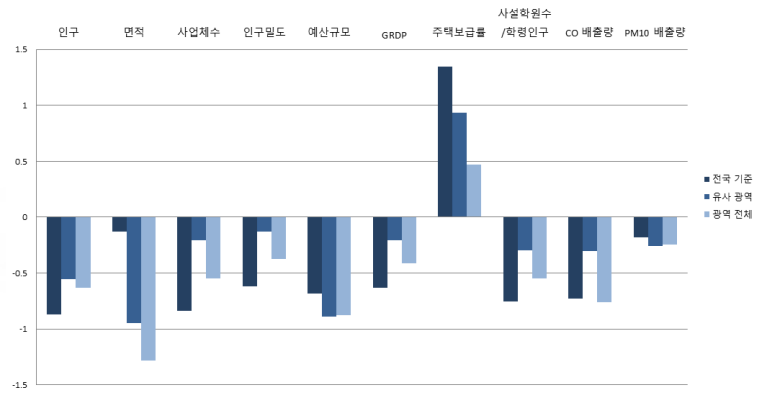

■ 자치행정분야

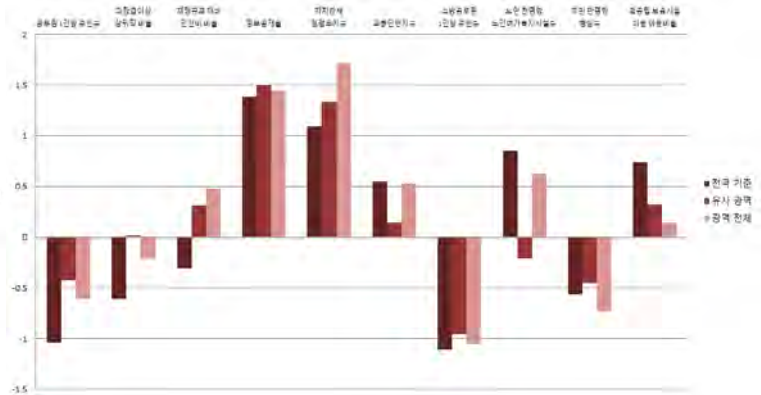

■ 지방재정분야

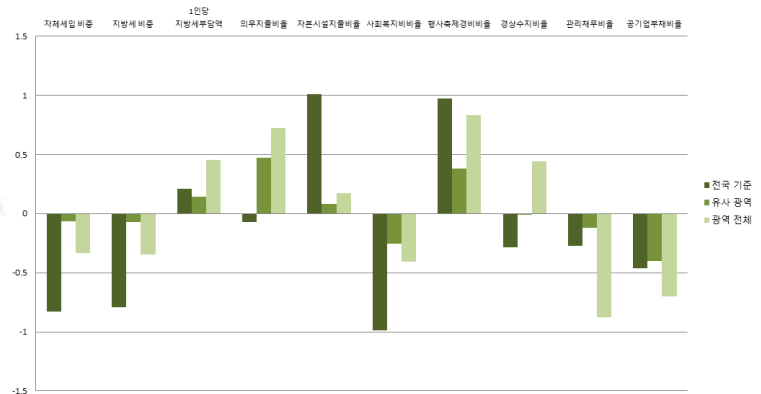

■ 지역발전분야

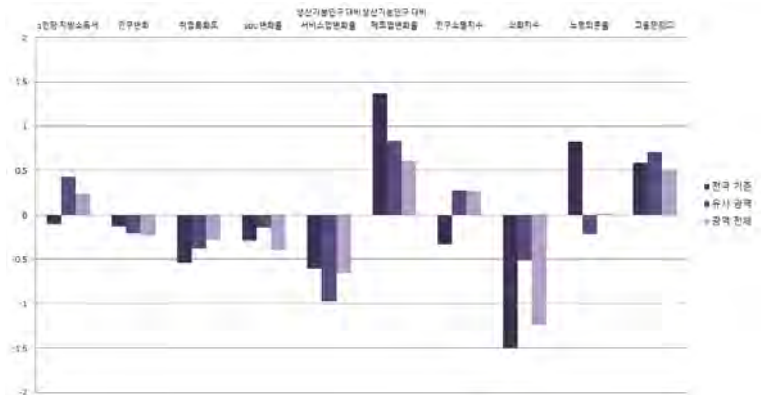

정상분너

15-19. 성주군

1) 지표

■ 개황통계

구분	단위	고유값	전국지자체대비(Z*)	군(郡)대비(Z*)	경북지역대비(Z*)
인구	천명	45.21	-0.818	-0.248	-0.550
면적	km ²	616.13	0.479	-0.175	-0.611
사업체수	백개	42.18	-0.817	-0.070	-0.515
인구밀도	명	73	-0.624	-0.278	-0.458
예산규모	백억원	39.10	-0.381	0.346	-0.517
GRDP	천억원	13.57	-0.621	-0.164	-0.401
주택보급률	%	105.10	0.006	-0.334	-0.426
사설학원수/학령인구	개소(천명)	5.77	-0.658	-0.135	-0.419
CO 배출량	백톤	11.15	-0.534	-0.023	-0.507
PM10 배출량	톤	82.36	-0.166	-0.171	-0.236

■ 자치행정분야

구분	단위	고유값	전국지자체대비(Z*)	군(郡)대비(Z*)	경북지역대비(Z*)
공무원 1인당 주민수	명	78	-0.950	-0.140	-0.434
과장급 이상 상위직 공무원 비율	%	5.66	-0.457	0.262	0.033
재정규모 대비 인건비 비율		9.72	-1.098	-1.865	-1.598
정보공개율		98.49	0.578	0.327	0.583
자치단체 청렴도지수		7.51	-0.402	-0.185	0.351
교통안전지수		79.11	0.018	-0.621	0.063
소방공무원 1인당 주민수	명	450	-0.958	-0.499	-0.775
노인 천명당 노인여가복지시설수	개소	16.62	0.832	-0.235	0.587
주민 만명당 병상수	개수	185.38	0.393	0.458	0.423
국공립보육시설이용아동 비율	%	30.73	1.041	0.572	0.334

■ 지방재정분야

구분	단위	고유값	전국지자체대비(Z*)	군(郡)대비(Z*)	경북지역대비(Z*)
자체세입 비중	%	7.24	-0.757	0.089	-0.244
지방세 비중		6.46	-0.664	0.203	-0.189
1인당 지방세부담액	천원	707.4	0.367	0.324	0.853
의무지출비율	%	56.71	-0.637	-0.348	0.067
자본시설지출비율		53.32	1.984	2.049	1.602
사회복지비비율		15.54	-1.136	-0.773	-0.747
행사축제경비비율		0.77	-0.064	-0.711	-0.621
경상수지비율		63.03	-0.574	-0.538	-0.059
관리채무비율		3.78	0.285	0.737	-0.371
공기업부채비율		0.00	-0.460	-0.402	-0.701

■ 지역발전분야

구분	단위	고유값	전국지자체대비(Z*)	군(郡)대비(Z*)	경북지역대비(Z*)
1인당 지방소득세	천원	146.15	-0.216	-0.002	-0.165
인구변화	명	157	-0.047	-0.033	0.330
취업특화도		0.042	-0.672	-0.787	-0.326
SOC 변화율	%	5.19	1.023	0.693	0.837
생산가능인구 대비 서비스업변화율	%(십만명)	4.57	-0.538	-0.923	-0.610
생산가능인구 대비 제조업변화율	%(백만명)	0.15	0.086	0.054	0.146
인구소멸지수	Z*	-1.73	-0.830	-0.285	-0.230
쇠퇴지수			-3.212	-1.589	-3.134
노령의존율	%	41.74	0.971	-0.046	0.154
고용민감도		3.632	1.438	1.477	1.505

2) 요약그래프

■ 개황통계

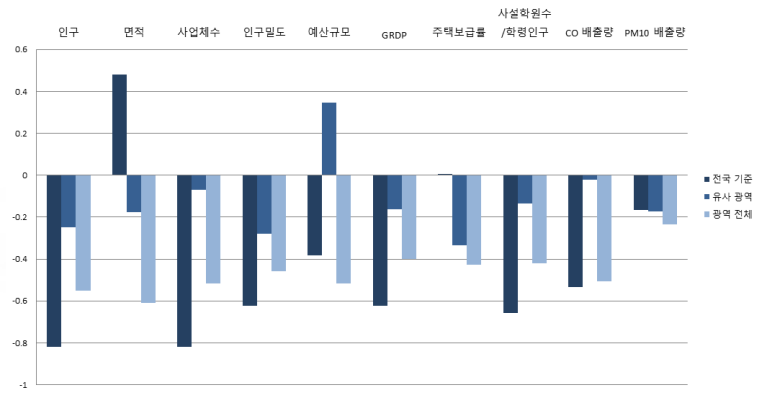

■ 자치행정분야

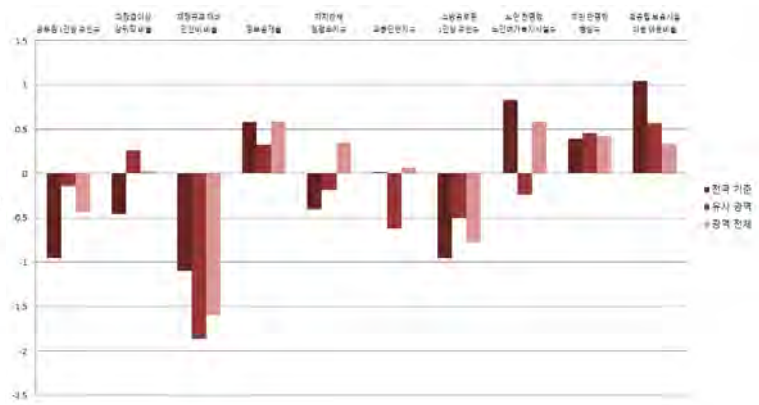
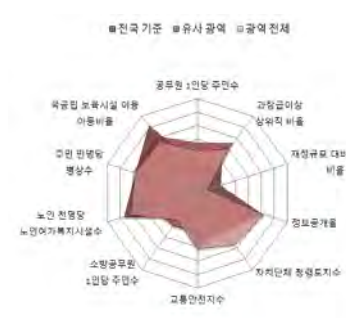

■ 지방재정분야

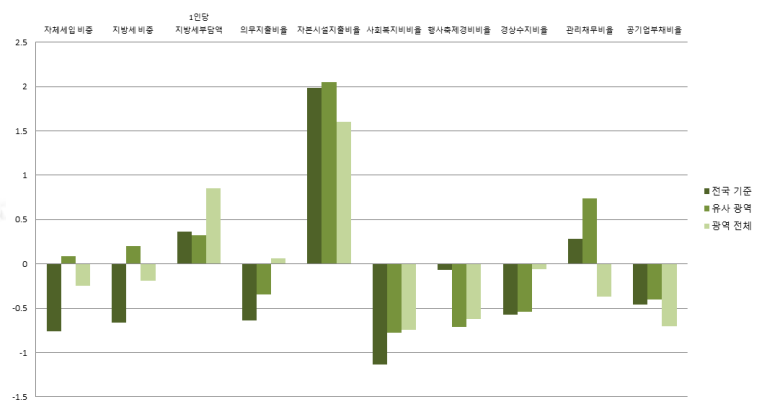

■ 지역발전분야

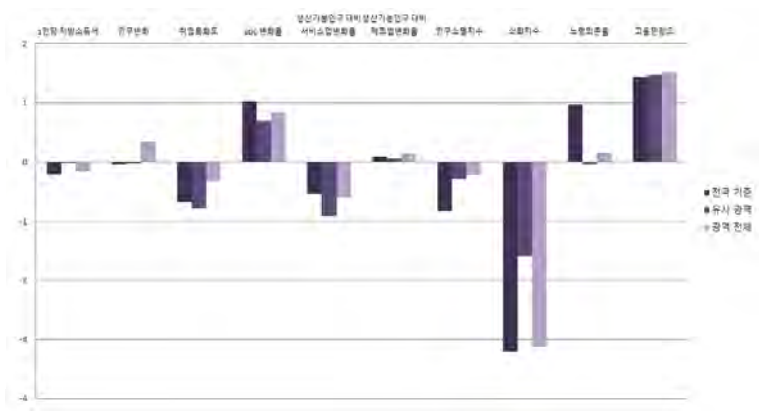
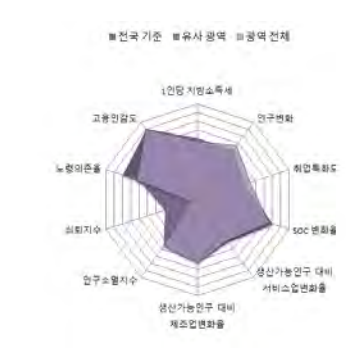

정상복 너

15-20. 칠곡군

1) 지표

■ 개황통계

구분	단위	고유값	전국지자체대비(Z*)	군(郡)대비(Z*)	경북지역대비(Z*)
인구	천명	123.20	-0.463	1.927	0.044
면적	km ²	450.93	0.045	-0.723	-1.088
사업체수	백개	113.70	-0.365	2.603	0.160
인구밀도	명	273	-0.592	1.585	0.628
예산규모	백억원	43.12	-0.275	0.781	-0.391
GRDP	천억원	35.33	-0.307	0.932	-0.075
주택보급률	%	116.70	1.071	0.674	0.284
사설학원수/학령인구	개소(천명)	9.27	0.503	1.853	1.197
CO 배출량	백톤	21.58	-0.094	0.615	0.059
PM10 배출량	톤	226.24	-0.095	0.213	-0.199

■ 자치행정분야

구분	단위	고유값	전국지자체대비(Z*)	군(郡)대비(Z*)	경북지역대비(Z*)
공무원 1인당 주민수	명	163	-0.325	1.932	0.849
과장급 이상 상위직 공무원 비율	%	5.25	-0.973	-0.590	-0.801
재정규모 대비 인건비 비율		11.01	-0.796	-1.034	-0.805
정보공개율		97.99	0.222	-0.193	0.200
자치단체 청렴도지수		7.93	0.700	0.935	1.355
교통안전지수		77.11	-0.452	-1.292	-0.347
소방공무원 1인당 주민수	명	749	-0.538	0.787	-0.018
노인 천명당 노인여가복지시설수	개소	11.63	0.190	-1.053	-0.532
주민 만명당 병상수	개수	155.93	0.082	0.162	0.050
국공립보육시설이용아동 비율	%	6.43	-0.704	-0.835	-0.731

■ 지방재정분야

구분	단위	고유값	전국지자체대비(Z*)	군(郡)대비(Z*)	경북지역대비(Z*)
자체세입 비중	%	17.85	0.318	2.490	1.172
지방세 비중		16.30	0.469	2.576	1.163
1인당 지방세부담액	천원	722.9	0.400	0.362	0.937
의무지출비율	%	77.48	0.660	1.534	1.571
자본시설지출비율		29.69	0.133	-1.686	-1.109
사회복지비비율		28.60	-0.276	2.252	1.243
행사축제경비비율		0.81	0.028	-0.614	-0.492
경상수지비율		71.54	-0.092	0.338	0.779
관리채무비율		9.42	1.873	3.167	1.065
공기업부채비율		52.10	0.370	1.751	0.756

■ 지역발전분야

구분	단위	고유값	전국지자체대비(Z*)	군(郡)대비(Z*)	경북지역대비(Z*)
1인당 지방소득세	천원	158.02	-0.187	0.109	-0.060
인구변화	명	322	-0.022	0.021	0.506
취업특화도		0.083	-0.121	0.925	-0.129
SOC 변화율	%	0.77	0.251	0.202	0.109
생산가능인구 대비 서비스업변화율	%(십만명)	2.17	-0.626	-0.990	-0.666
생산가능인구 대비 제조업변화율	%(백만명)	0.40	0.239	0.146	0.202
인구소멸지수	Z*	2.31	1.116	1.910	1.708
쇠퇴지수			-0.519	1.613	0.012
노령의존율	%	17.23	-0.727	-2.053	-1.428
고용민감도		2.438	0.749	0.853	0.687

2) 요약그래프

■ 개황통계

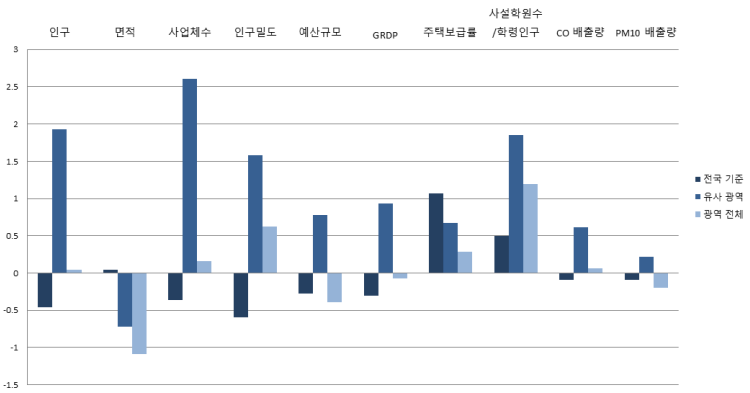

■ 자치행정분야

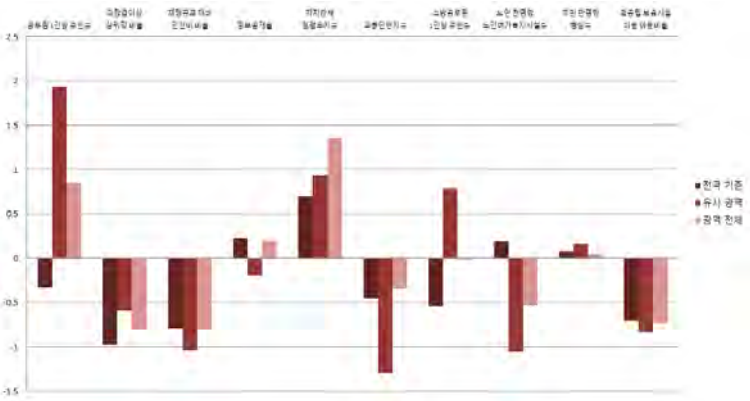

■ 지방재정분야

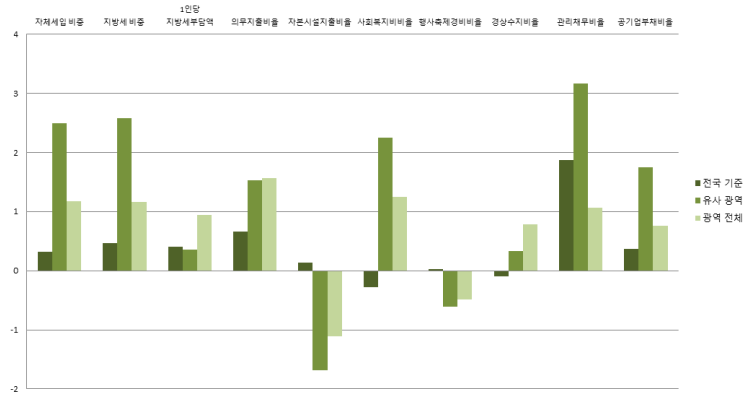
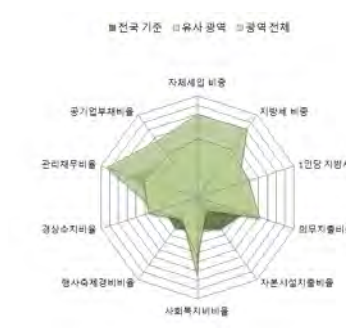

■ 지역발전분야

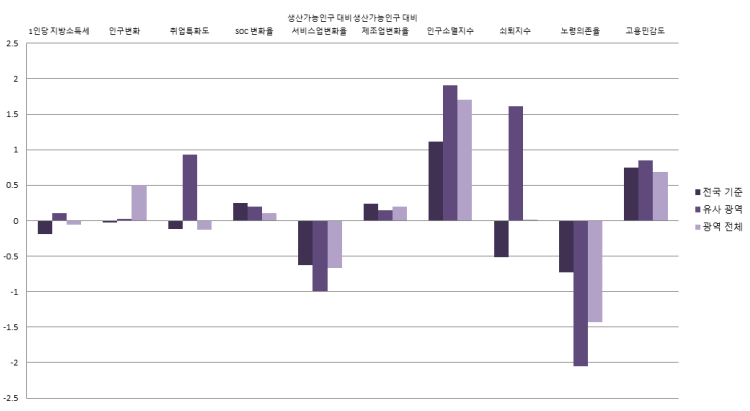
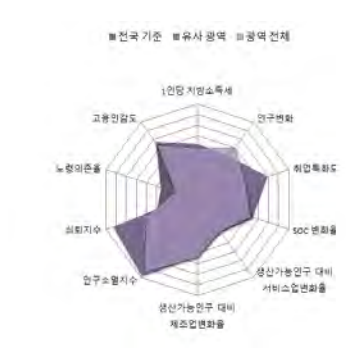

정상부너

15-21. 예천군

1) 지표

■ 개황통계

구분	단위	고유값	전국지자체대비(Z*)	군(郡)대비(Z*)	경북지역대비(Z*)
인구	천명	46.17	-0.814	-0.221	-0.543
면적	km ²	661.38	0.598	-0.025	-0.480
사업체수	백개	32.80	-0.876	-0.421	-0.603
인구밀도	명	70	-0.625	-0.311	-0.477
예산규모	백억원	36.55	-0.449	0.071	-0.598
GRDP	천억원	8.66	-0.693	-0.411	-0.474
주택보급률	%	119.80	1.355	0.943	0.474
사설학원수/학령인구	개소(천명)	6.45	-0.431	0.254	-0.103
CO 배출량	백톤	21.88	-0.082	0.633	0.075
PM10 배출량	톤	73.65	-0.170	-0.194	-0.238

■ 자치행정분야

구분	단위	고유값	전국지자체대비(Z*)	군(郡)대비(Z*)	경북지역대비(Z*)
공무원 1인당 주민수	명	73	-0.986	-0.257	-0.507
과장급 이상 상위직 공무원 비율	%	5.57	-0.570	0.075	-0.150
재정규모 대비 인건비 비율		12.52	-0.442	-0.061	0.123
정보공개율		98.63	0.678	0.472	0.690
자치단체 청렴도지수		7.80	0.359	0.588	1.045
교통안전지수		81.48	0.574	0.175	0.549
소방공무원 1인당 주민수	명	677	-0.639	0.476	-0.201
노인 천명당 노인여가복지시설수	개소	18.08	1.020	0.005	0.915
주민 만명당 병상수	개수	150.33	0.023	0.106	-0.021
국공립보육시설이용아동 비율	%	20.62	0.315	-0.013	-0.109

■ 지방재정분야

구분	단위	고유값	전국지자체대비(Z*)	군(郡)대비(Z*)	경북지역대비(Z*)
자체세입 비중	%	4.54	-1.031	-0.522	-0.604
지방세 비중		3.37	-1.020	-0.542	-0.614
1인당 지방세부담액	천원	405.0	-0.294	-0.421	-0.790
의무지출비율	%	59.00	-0.494	-0.141	0.233
자본시설지출비율		38.63	0.833	-0.273	-0.084
사회복지비비율		17.38	-1.015	-0.346	-0.467
행사축제경비비율		0.66	-0.318	-0.977	-0.976
경상수지비율		53.80	-1.097	-1.489	-0.968
관리채무비율		5.83	0.862	1.621	0.151
공기업부채비율		0.00	-0.460	-0.402	-0.701

■ 지역발전분야

구분	단위	고유값	전국지자체대비(Z*)	군(郡)대비(Z*)	경북지역대비(Z*)
1인당 지방소득세	천원	105.11	-0.318	-0.387	-0.528
인구변화	명	1,484	0.157	0.404	1.744
취업특화도		0.026	-0.884	-1.448	-0.402
SOC 변화율	%	10.35	1.925	1.266	1.686
생산가능인구 대비 서비스업변화율	%(십만명)	34.50	0.558	-0.089	0.084
생산가능인구 대비 제조업변화율	%(백만명)	0.85	0.506	0.307	0.300
인구소멸지수	Z*	-2.11	-1.012	-0.490	-0.411
쇠퇴지수		0.00	-1.388	2.342	0.669
노령의존율	%	57.04	2.030	1.206	1.141
고용민감도		1.159	0.012	0.184	-0.187

2) 요약그래프

■ 개황통계

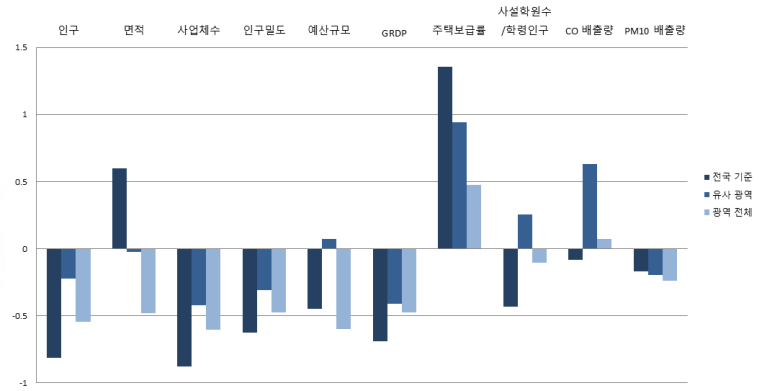
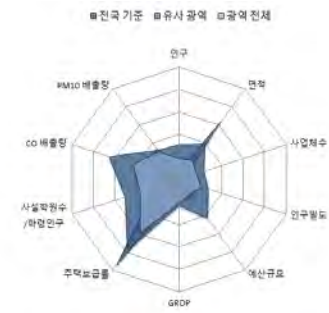

■ 자치행정분야

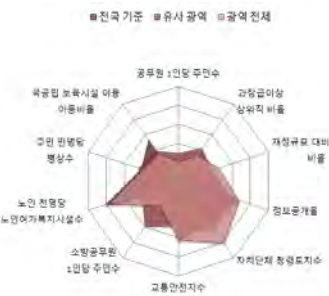

■ 지방재정분야

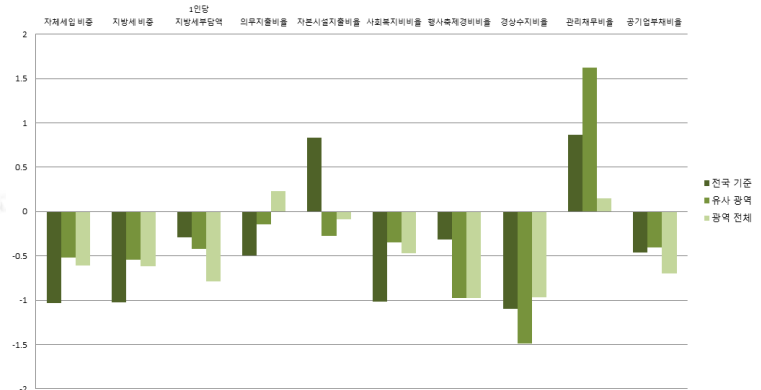

■ 지역발전분야

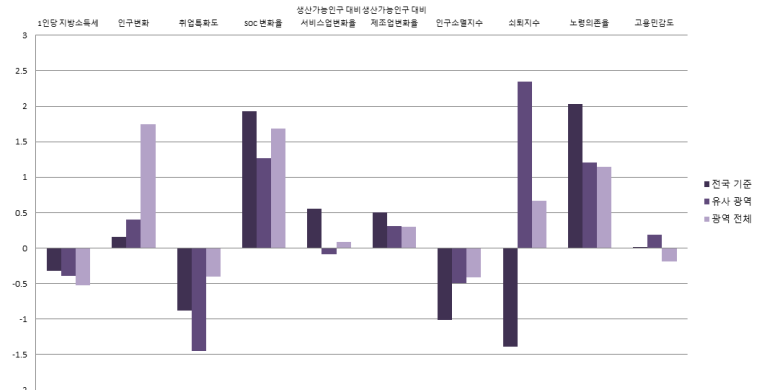
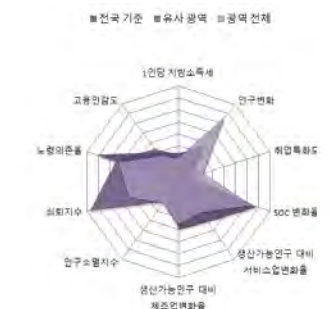

정상복 너

15-22. 봉화군

1) 지표

■ 개황통계

구분	단위	고유값	전국지자체대비(Z*)	군(郡)대비(Z*)	경북지역대비(Z*)
인구	천명	33.54	-0.872	-0.573	-0.639
면적	km ²	1,202.26	2.020	1.769	1.083
사업체수	백개	24.97	-0.926	-0.713	-0.677
인구밀도	명	28	-0.631	-0.702	-0.705
예산규모	백억원	30.04	-0.621	-0.633	-0.803
GRDP	천억원	8.85	-0.690	-0.402	-0.472
주택보급률	%	100.70	-0.398	-0.717	-0.696
사설학원수/학령인구	개소(천명)	3.56	-1.391	-1.390	-1.441
CO 배출량	백톤	5.05	-0.792	-0.396	-0.838
PM10 배출량	톤	37.69	-0.188	-0.290	-0.248

■ 자치행정분야

구분	단위	고유값	전국지자체대비(Z*)	군(郡)대비(Z*)	경북지역대비(Z*)
공무원 1인당 주민수	명	58	-1.102	-0.642	-0.746
과장급 이상 상위직 공무원 비율	%	5.24	-0.986	-0.611	-0.821
재정규모 대비 인건비 비율		12.48	-0.451	-0.087	0.099
정보공개율		96.68	-0.710	-1.556	-0.803
자치단체 청렴도지수		7.39	-0.717	-0.505	0.064
교통안전지수		84.03	1.173	1.030	1.071
소방공무원 1인당 주민수	명	554	-0.812	-0.051	-0.512
노인 천명당 노인여가복지시설수	개소	18.41	1.063	0.059	0.989
주민 만명당 병상수	개수	70.96	-0.814	-0.692	-1.029
국공립보육시설이용아동 비율	%	42.14	1.860	1.232	0.834

■ 지방재정분야

구분	단위	고유값	전국지자체대비(Z*)	군(郡)대비(Z*)	경북지역대비(Z*)
자체세입 비중	%	3.04	-1.183	-0.861	-0.804
지방세 비중		2.39	-1.133	-0.779	-0.749
1인당 지방세부담액	천원	343.2	-0.428	-0.574	-1.125
의무지출비율	%	50.29	-1.038	-0.930	-0.398
자본시설지출비율		46.44	1.445	0.962	0.812
사회복지비비율		14.39	-1.211	-1.039	-0.922
행사축제경비비율		0.53	-0.618	-1.293	-1.396
경상수지비율		56.75	-0.930	-1.185	-0.677
관리채무비율		0.00	-0.780	-0.891	-1.333
공기업부채비율		0.00	-0.460	-0.402	-0.701

■ 지역발전분야

구분	단위	고유값	전국지자체대비(Z*)	군(郡)대비(Z*)	경북지역대비(Z*)
1인당 지방소득세	천원	113.18	-0.298	-0.311	-0.457
인구변화	명	-292	-0.116	-0.181	-0.148
취업특화도		0.136	0.603	3.177	0.129
SOC 변화율	%	5.93	1.153	0.775	0.959
생산가능인구 대비 서비스업변화율	%(십만명)	44.21	0.913	0.182	0.309
생산가능인구 대비 제조업변화율	%(백만명)	2.59	1.557	0.940	0.684
인구소멸지수	Z*	-2.18	-1.045	-0.527	-0.443
쇠퇴지수		0.00	0.912	2.199	2.024
노령의존율	%	52.89	1.742	0.866	0.874
고용민감도		3.981	1.639	1.659	1.743

15-23. 울진군

1) 지표

■ 개황통계

구분	단위	고유값	전국지자체대비(Z*)	군(郡)대비(Z*)	경북지역대비(Z*)
인구	천명	51.74	-0.789	-0.066	-0.500
면적	km ²	989.57	1.461	1.063	0.469
사업체수	백개	45.50	-0.796	0.054	-0.483
인구밀도	명	52	-0.627	-0.475	-0.573
예산규모	백억원	63.63	0.268	2.998	0.256
GRDP	천억원	18.65	-0.548	0.092	-0.325
주택보급률	%	124.10	1.750	1.317	0.737
사설학원수/학령인구	개소(천명)	7.55	-0.066	0.879	0.405
CO 배출량	백톤	6.35	-0.737	-0.316	-0.767
PM10 배출량	톤	36.69	-0.189	-0.293	-0.248

■ 자치행정분야

구분	단위	고유값	전국지자체대비(Z*)	군(郡)대비(Z*)	경북지역대비(Z*)
공무원 1인당 주민수	명	82	-0.919	-0.038	-0.371
과장급 이상 상위직 공무원 비율	%	5.30	-0.910	-0.486	-0.699
재정규모 대비 인건비 비율		8.67	-1.344	-2.542	-2.243
정보공개율		97.88	0.144	-0.308	0.116
자치단체 청렴도지수		7.64	-0.061	0.162	0.662
교통안전지수		83.63	1.079	0.896	0.989
소방공무원 1인당 주민수		명	373	-1.066	-0.830
노인 천명당 노인여가복지시설수	개소	15.34	0.668	-0.445	0.300
주민 만명당 병상수	개수	74.22	-0.779	-0.660	-0.987
국공립보육시설이용아동 비율	%	34.14	1.286	0.769	0.483

■ 지방재정분야

구분	단위	고유값	전국지자체대비(Z*)	군(郡)대비(Z*)	경북지역대비(Z*)
자체세입 비중	%	7.57	-0.724	0.164	-0.200
지방세 비중		6.28	-0.685	0.159	-0.214
1인당 지방세부담액	천원	855.7	0.690	0.690	1.658
의무지출비율	%	62.64	-0.266	0.189	0.496
자본시설지출비율		38.44	0.818	-0.303	-0.106
사회복지비비율		18.18	-0.962	-0.161	-0.345
행사축제경비비율		1.34	1.250	0.672	1.220
경상수지비율		65.31	-0.445	-0.304	0.165
관리채무비율		3.51	0.209	0.621	-0.440
공기업부채비율		0.40	-0.453	-0.386	-0.690

■ 지역발전분야

구분	단위	고유값	전국지자체대비(Z*)	군(郡)대비(Z*)	경북지역대비(Z*)
1인당 지방소득세	천원	472.94	0.592	3.063	2.729
인구변화	명	-180	-0.099	-0.144	-0.029
취업특화도		0.052	-0.540	-0.377	-0.279
SOC 변화율	%	-17.02	-2.856	-1.773	-2.818
생산가능인구 대비 서비스업변화율	%(십만명)	51.46	1.178	0.384	0.477
생산가능인구 대비 제조업변화율	%(백만명)	0.14	0.080	0.051	0.144
인구소멸지수	Z*	-0.62	-0.295	0.319	0.303
쇠퇴지수			-0.764	1.879	-0.090
노령의존율	%	37.94	0.708	-0.357	-0.091
고용민감도		0.881	-0.149	0.039	-0.377

2) 요약그래프

개황통계

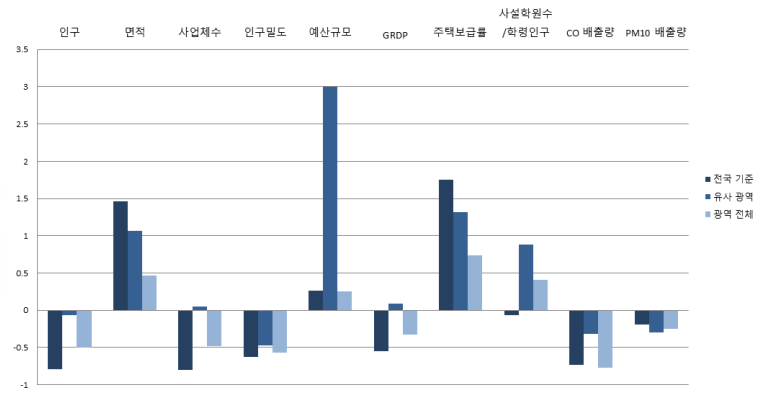

자치행정분야

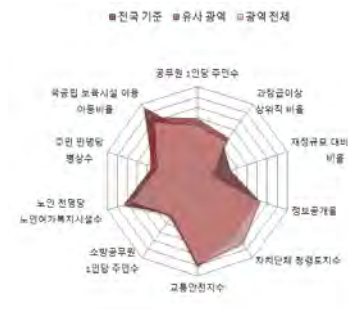

지방재정분야

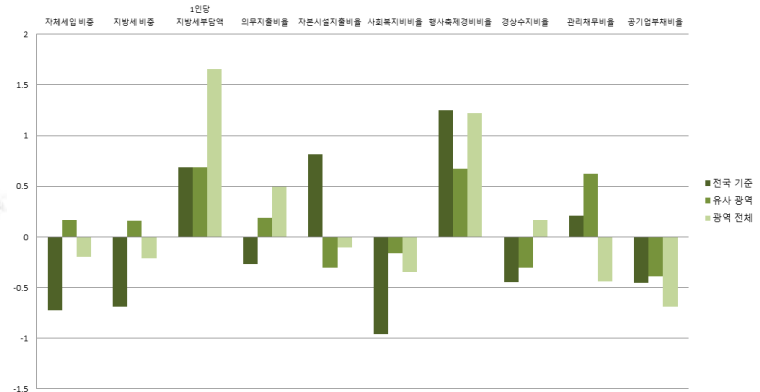
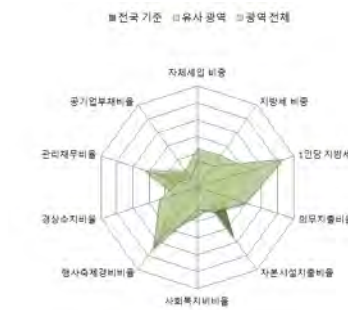

지역발전분야

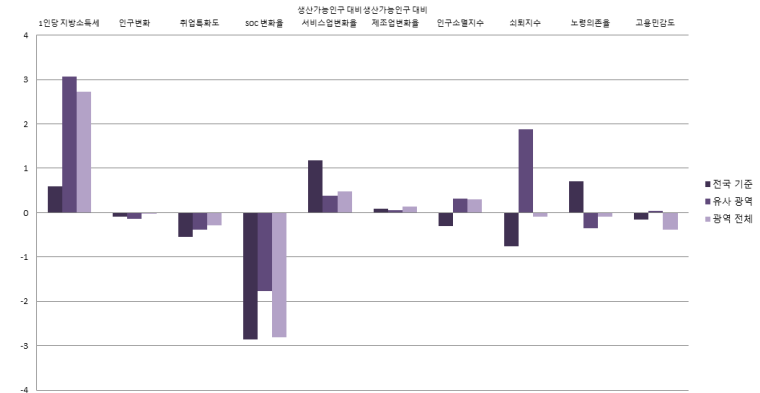

정상분너

15-24. 울릉군

1) 지표

■ 개황통계

구분	단위	고유값	전국지자체대비(Z*)	군(郡)대비(Z*)	경북지역대비(Z*)
인구	천명	10.00	-0.979	-1.230	-0.818
면적	km ²	72.87	-0.949	-1.977	-2.181
사업체수	백개	12.38	-1.006	-1.184	-0.796
인구밀도	명	137	-0.614	0.317	-0.111
예산규모	백억원	15.22	-1.014	-2.234	-1.270
GRDP	천억원	2.42	-0.783	-0.725	-0.568
주택보급률	%	71.50	-3.079	-3.254	-2.484
사설학원수/학령인구	개소(천명)	1.87	-1.952	-2.351	-2.222
CO 배출량	백톤	2.45	-0.902	-0.555	-0.979
PM10 배출량	톤	8.58	-0.203	-0.368	-0.255

■ 자치행정분야

구분	단위	고유값	전국지자체대비(Z*)	군(郡)대비(Z*)	경북지역대비(Z*)
공무원 1인당 주민수	명	27	-1.328	-1.390	-1.209
과장급 이상 상위직 공무원 비율	%	7.22	1.507	3.507	3.205
재정규모 대비 인건비 비율		16.78	0.556	2.683	2.742
정보공개율		99.16	1.055	1.023	1.096
자치단체 청렴도지수		6.75	-2.396	-2.212	-1.466
교통안전지수		80.97	0.454	0.003	0.444
소방공무원 1인당 주민수	명	534	-0.840	-0.137	-0.562
노인 천명당 노인여가복지시설수	개소	7.87	-0.294	-1.670	-1.375
주민 만명당 병상수	개수	62.99	-0.898	-0.773	-1.130
국공립보육시설이용아동 비율	%	98.81	5.929	4.512	3.318

■ 지방재정분야

구분	단위	고유값	전국지자체대비(Z*)	군(郡)대비(Z*)	경북지역대비(Z*)
자체세입 비중	%	4.09	-1.076	-0.624	-0.664
지방세 비중		1.58	-1.226	-0.974	-0.860
1인당 지방세부담액	천원	372.1	-0.365	-0.502	-0.968
의무지출비율	%	60.80	-0.381	0.023	0.363
자본시설지출비율		49.89	1.715	1.507	1.208
사회복지비비율		7.61	-1.657	-2.609	-1.955
행사축제경비비율		1.26	1.066	0.478	0.962
경상수지비율		98.75	1.449	3.140	3.457
관리채무비율		3.73	0.271	0.716	-0.384
공기업부채비율		0.00	-0.460	-0.402	-0.701

■ 지역발전분야

구분	단위	고유값	전국지자체대비(Z*)	군(郡)대비(Z*)	경북지역대비(Z*)
1인당 지방소득세	천원	91.85	-0.350	-0.511	-0.646
인구변화	명	-155	-0.095	-0.136	-0.002
취업특화도		0.049	-0.575	-0.488	-0.291
SOC 변화율	%	0.09	0.133	0.127	-0.002
생산가능인구 대비 서비스업변화율	%(십만명)	189.03	6.213	4.216	3.668
생산가능인구 대비 제조업변화율	%(백만명)	-20.99	-12.635	-7.614	-4.503
인구소멸지수	Z*	-4.44	-2.133	-1.755	-1.527
쇠퇴지수			-4.177	-3.977	-3.840
노령의존율	%	29.33	0.111	-1.063	-0.647
고용민감도		-1.091	-1.285	-0.992	-1.726

2) 요약그래프

■ 개황통계

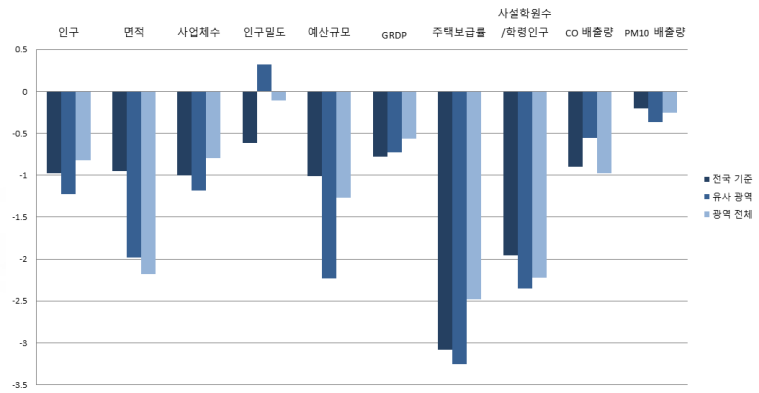
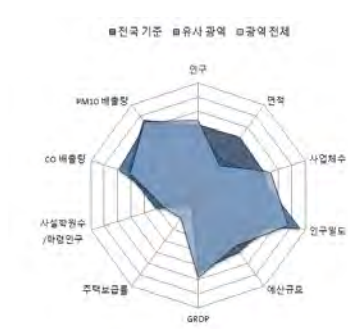

■ 자치행정분야

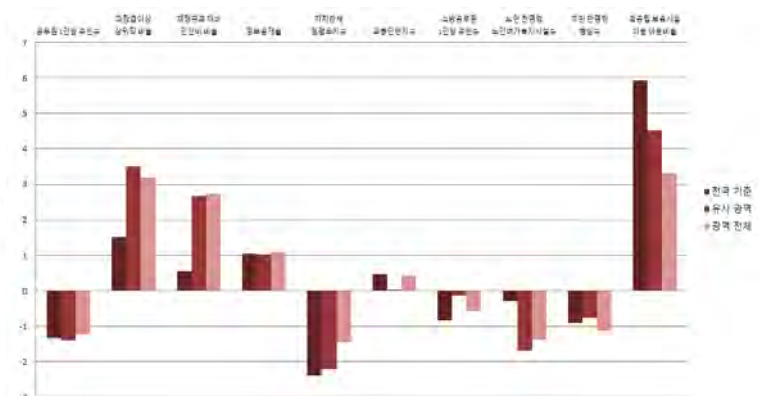
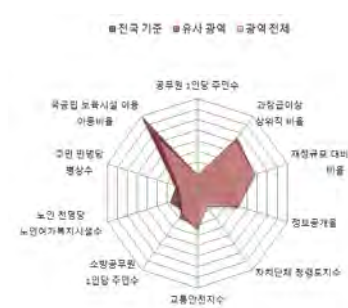

■ 지방재정분야

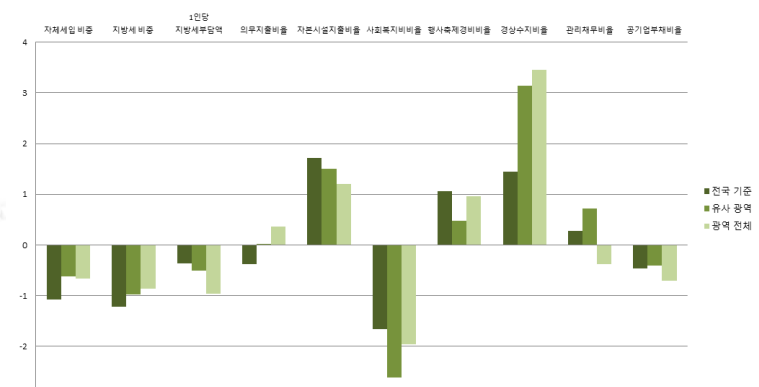

■ 지역발전분야

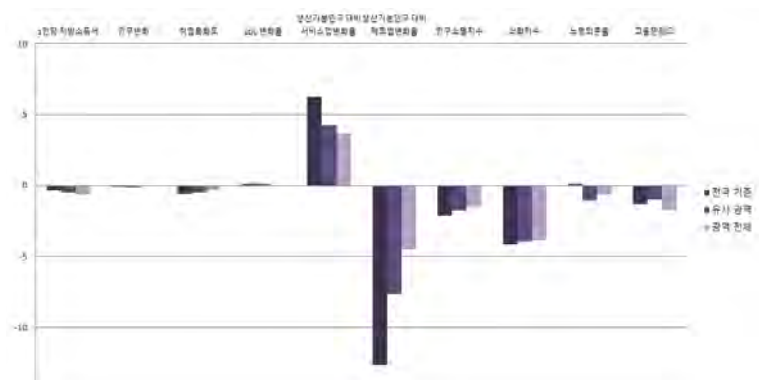
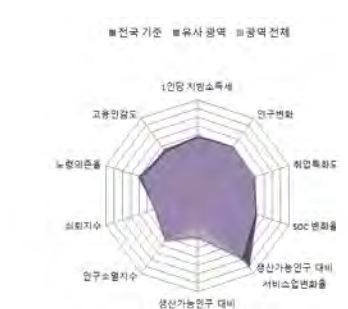

정상복 너



2017년도 지방자치연감
지표로 보는 **한국의 지방자치**

16. 경상남도

- 16-1. 경남본청
- 16-2. 창원시
- 16-3. 진주시
- 16-4. 통영시
- 16-5. 사천시
- 16-6. 김해시
- 16-7. 밀양시
- 16-8. 거제시
- 16-9. 양산시
- 16-10. 의령군
- 16-11. 함안군
- 16-12. 창녕군
- 16-13. 고성군
- 16-14. 남해군
- 16-15. 하동군
- 16-16. 산청군
- 16-17. 함양군
- 16-18. 거창군
- 16-19. 합천군



16-1. 경남본청

1) 지표

■ 개황통계

구분	단위	고유값	전국지자체대비(Z*)	시도본청대비(Z*)	경남지역대비(Z*)
인구	천명	3,373.87	14.341	0.102	12.321
면적	km ²	10,539.56	26.561	0.748	49.903
사업체수	백개	2,689.06	15.912	0.153	12.260
인구밀도	명	320	-0.584	-0.473	-0.063
예산규모	백억원	729.63	17.904	-0.052	12.532
GRDP	천억원	1,010.28	13.793	0.449	11.347
주택보급률	%	109.55	0.414	0.959	0.000
사설학원수/학령인구	개소(천명)	9.92	0.719	0.631	0.679
CO 배출량	백톤	393.38	15.592	0.301	16.789
PM10 배출량	톤	3,051.60	1.309	-0.340	17.241

■ 자치행정분야

구분	단위	고유값	전국지자체대비(Z*)	시도본청대비(Z*)	경남지역대비(Z*)
공무원 1인당 주민수	명	733	3.885	0.995	6.960
과장급 이상 상위직 공무원 비율	%	4.68	-1.691	0.094	-4.425
재정규모 대비 인건비 비율		2.28	-2.841	-0.885	-7.267
정보공개율		93.10	-3.259	-1.659	-5.388
자치단체 청렴도지수		7.83	0.437	2.134	0.580
교통안전지수		80.58	0.363	0.814	0.000
소방공무원 1인당 주민수	명	1,519	0.543	1.039	1.044
노인 천명당 노인여가복지시설수	개소	10.71	0.072	0.596	-0.624
주민 만명당 병상수	개수	180.47	0.341	0.614	0.169
국공립보육시설이용아동 비율	%	8.54	-0.552	-0.138	-0.527

■ 지방재정분야

구분	단위	고유값	전국지자체대비(Z*)	시도본청대비(Z*)	경남지역대비(Z*)
자체세입 비중	%	28.28	1.375	-0.187	1.797
지방세 비중		27.77	1.789	-0.164	2.033
1인당 지방세부담액	천원	765.8	0.494	-0.542	1.346
의무지출비율	%	77.65	0.671	2.636	2.601
자본시설지출비율		5.87	-1.733	-0.580	-3.599
사회복지비비율		30.54	-0.149	0.240	1.130
행사축제경비비율		0.13	-1.540	-0.443	-3.274
경상수지비율		78.34	0.293	1.361	1.529
관리채무비율		5.11	0.659	-1.519	0.673
공기업부채비율		250.53	3.529	0.573	10.754

■ 지역발전분야

구분	단위	고유값	전국지자체대비(Z*)	시도본청대비(Z*)	경남지역대비(Z*)
1인당 지방소득세	천원	195.67	-0.094	-0.379	0.585
인구변화	명	7,717	1.115	0.010	1.743
취업특화도		0.077	-0.200	-0.885	0.667
SOC 변화율	%	0.64	0.228	-0.455	-0.018
생산가능인구 대비 서비스업변화율	%(십만명)	0.22	-0.697	-0.559	-1.142
생산가능인구 대비 제조업변화율	%(백만명)	0.00	-0.002	-0.325	-0.078
인구소멸지수	Z*	-0.51	-0.242	-0.607	0.000
쇠퇴지수			47.772	-1.397	36.340
노령의존율	%	19.50	-0.570	-0.002	-0.911
고용민감도		0.555	-0.336	-0.762	0.035

2) 요약그래프

■ 개황통계

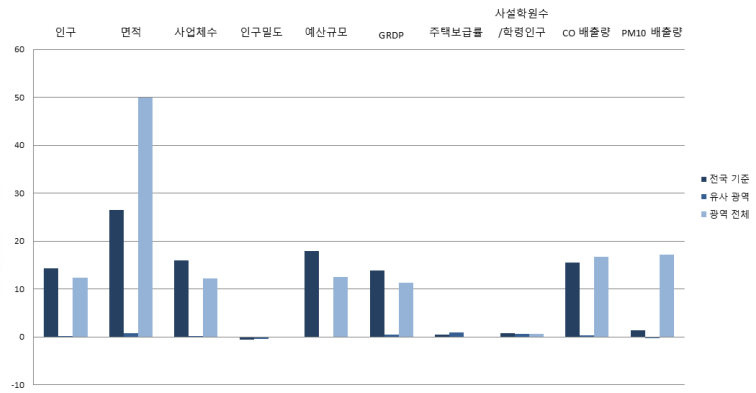

■ 자치행정분야

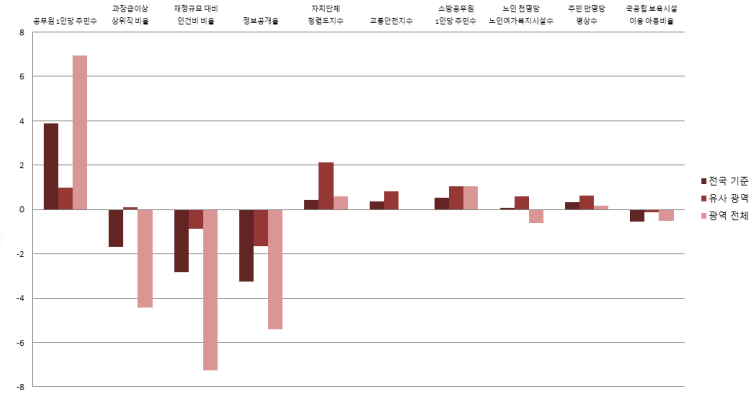

■ 지방재정분야

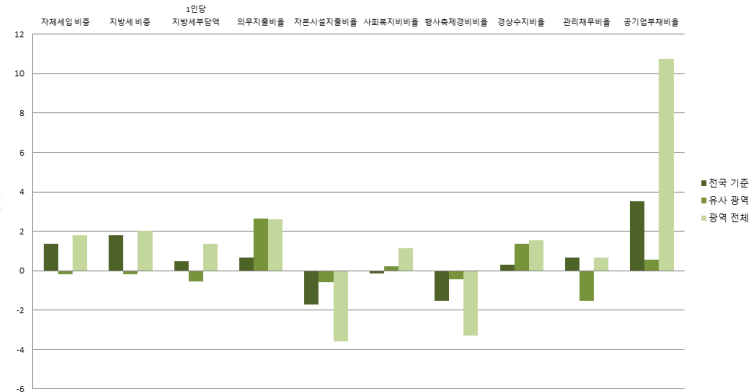

■ 지역발전분야

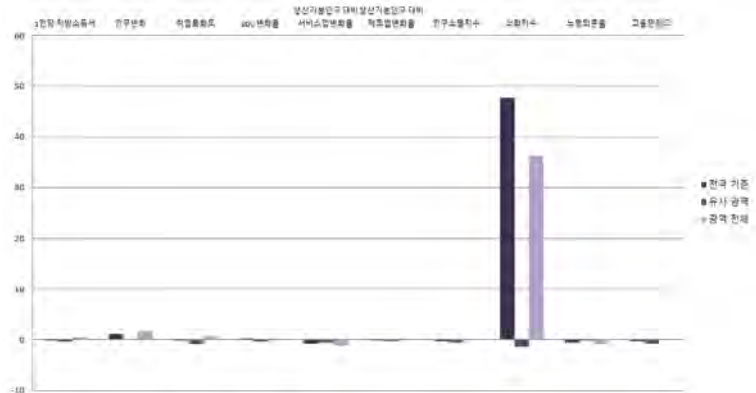

경상남도

16-2. 창원시

1) 지표

■ 개황통계

구분	단위	고유값	전국지자체대비(Z*)	시(市)대비(Z*)	경남지역대비(Z*)
인구	천명	1,063.91	3.821	2.741	3.389
면적	km ²	747.67	0.825	0.605	0.813
사업체수	백개	849.91	4.288	3.368	3.382
인구밀도	명	1,423	-0.407	-0.104	2.666
예산규모	백억원	253.08	5.285	3.383	3.554
GRDP	천억원	356.79	4.342	2.908	3.576
주택보급률	%	104.60	-0.040	-0.022	-1.309
사설학원수/학령인구	개소(천명)	10.13	0.788	0.893	0.797
CO 배출량	백톤	93.99	2.961	2.223	3.260
PM10 배출량	톤	560.09	0.071	-0.116	2.336

■ 자치행정분야

구분	단위	고유값	전국지자체대비(Z*)	시(市)대비(Z*)	경남지역대비(Z*)
공무원 1인당 주민수	명	237	0.226	0.136	1.159
과장급 이상 상위직 공무원 비율	%	6.35	0.412	0.043	0.451
재정규모 대비 인건비 비율		12.75	-0.388	0.360	0.297
정보공개율		97.37	-0.219	0.350	-0.387
자치단체 청렴도지수		8.23	1.487	2.142	1.593
교통안전지수	%	70.89	-1.912	-1.223	-2.710
소방공무원 1인당 주민수		명	1,808	0.949	0.546
노인 천명당 노인여가복지시설수	개소	5.56	-0.591	-0.637	-1.353
주민 만명당 병상수	개수	187.37	0.414	0.546	0.252
국공립보육시설이용아동 비율	%	8.76	-0.536	-0.142	-0.512

■ 지방재정분야

구분	단위	고유값	전국지자체대비(Z*)	시(市)대비(Z*)	경남지역대비(Z*)
자체세입 비중	%	30.15	1.565	1.012	2.005
지방세 비중		26.28	1.618	0.913	1.856
1인당 지방세부담액	천원	674.3	0.294	-0.162	0.721
의무지출비율	%	58.98	-0.495	-0.030	-0.561
자본시설지출비율		21.31	-0.524	-0.700	-1.633
사회복지비비율		34.46	0.109	0.541	1.848
행사축제경경비비율		0.83	0.074	-0.011	-0.820
경상수지비율		60.04	-0.743	-0.112	-0.434
관리채무비율		9.91	2.011	1.021	1.982
공기업부채비율		33.07	0.067	0.532	0.891

■ 지역발전분야

구분	단위	고유값	전국지자체대비(Z*)	시(市)대비(Z*)	경남지역대비(Z*)
1인당 지방소득세	천원	230.13	-0.008	0.161	1.123
인구변화	명	-6,663	-1.095	-1.095	-1.696
취업특화도	%	0.084	-0.102	-0.315	0.943
SOC 변화율		0.34	0.176	0.098	-0.104
생산가능인구 대비 서비스업변화율	%(십만명)	0.78	-0.676	-0.624	-1.106
생산가능인구 대비 제조업변화율	%(백만명)	0.00	0.000	-0.305	-0.075
인구소멸지수	Z*	1.44	0.698	0.189	0.775
쇠퇴지수			7.845	5.572	5.192
노령의존율	%	14.22	-0.936	-0.764	-1.217
고용민감도		1.131	-0.005	-0.338	0.374

2) 요약그래프

■ 개황통계

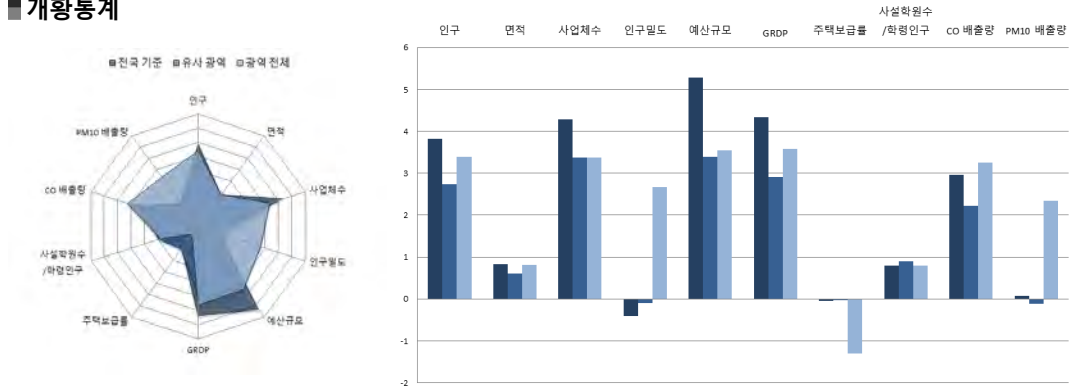

■ 자치행정분야

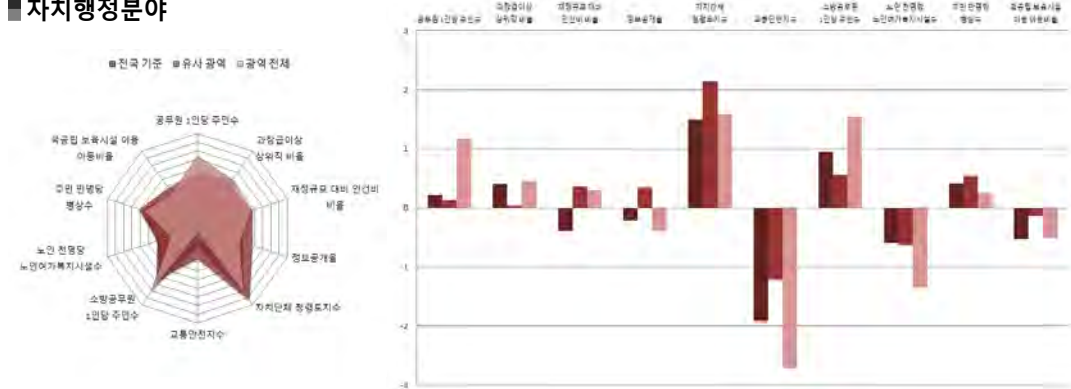

■ 지방재정분야

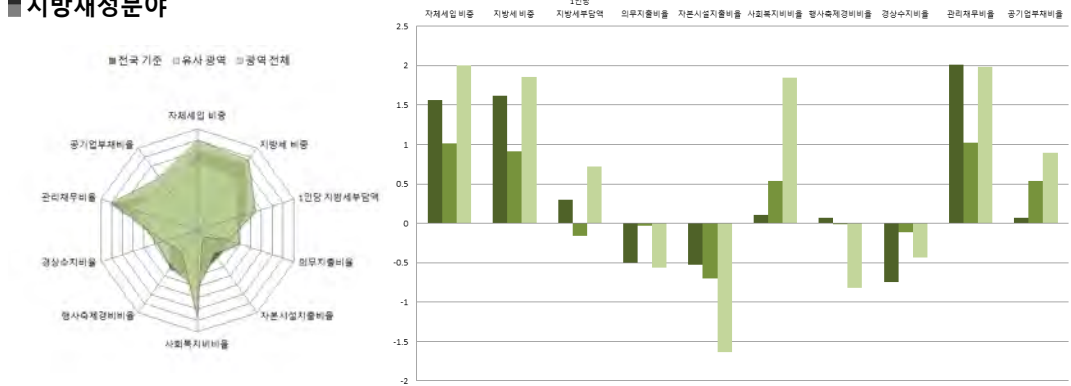

■ 지역발전분야

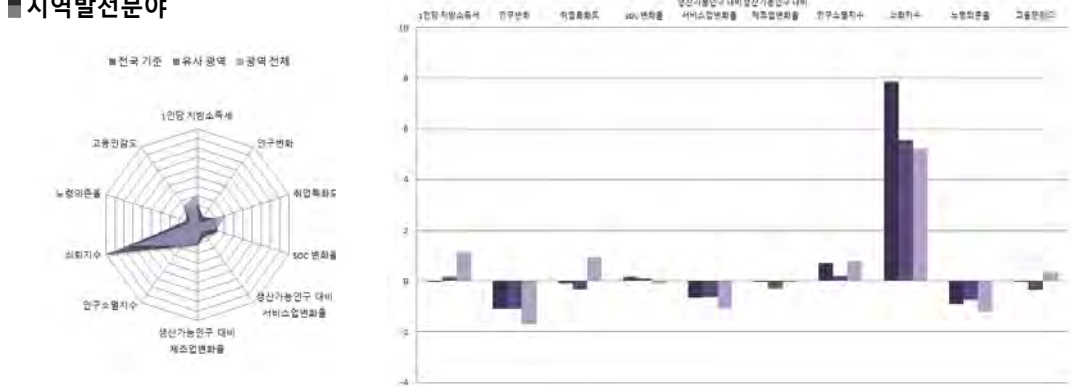

경상남도

16-3. 진주시

1) 지표

■ 개황통계

구분	단위	고유값	전국지자체대비(Z*)	시(市)대비(Z*)	경남지역대비(Z*)
인구	천명	346.74	0.555	0.100	0.616
면적	km ²	712.96	0.734	0.509	0.639
사업체수	백개	290.74	0.754	0.317	0.682
인구밀도	명	486	-0.558	-0.430	0.348
예산규모	백억원	103.94	1.335	0.361	0.744
GRDP	천억원	65.26	0.126	-0.319	0.109
주택보급률	%	105.20	0.015	0.026	-1.150
사설학원수/학령인구	개소(천명)	12.34	1.522	2.061	2.054
CO 배출량	백톤	26.81	0.126	-0.329	0.224
PM10 배출량	톤	158.51	-0.128	-0.234	-0.066

■ 자치행정분야

구분	단위	고유값	전국지자체대비(Z*)	시(市)대비(Z*)	경남지역대비(Z*)
공무원 1인당 주민수	명	216	0.068	-0.076	0.908
과장급 이상 상위직 공무원 비율	%	6.02	-0.004	-0.481	-0.513
재정규모 대비 인건비 비율		13.95	-0.107	0.937	1.164
정보공개율		98.30	0.443	1.010	0.702
자치단체 청렴도지수		7.54	-0.323	0.053	-0.155
교통안전지수		80.09	0.248	0.520	-0.137
소방공무원 1인당 주민수	명	2,113	1.378	0.976	2.076
노인 천명당 노인여가복지시설수	개소	7.73	-0.312	-0.135	-1.046
주민 만명당 병상수	개수	166.64	0.195	0.264	0.004
국공립보육시설이용아동 비율	%	8.94	-0.523	-0.114	-0.499

■ 지방재정분야

구분	단위	고유값	전국지자체대비(Z*)	시(市)대비(Z*)	경남지역대비(Z*)
자체세입 비중	%	14.97	0.026	-0.497	0.317
지방세 비중		13.47	0.143	-0.466	0.335
1인당 지방세부담액	천원	583.6	0.096	-0.329	0.102
의무지출비율	%	63.55	-0.210	0.259	0.213
자본시설지출비율		18.48	-0.745	-1.013	-1.994
사회복지비비율		32.22	-0.038	0.268	1.438
행사축제경비비율		1.16	0.835	0.889	0.337
경상수지비율		52.24	-1.185	-0.717	-1.271
관리채무비율		2.28	-0.138	-0.734	-0.099
공기업부채비율		67.79	0.620	1.739	2.465

■ 지역발전분야

구분	단위	고유값	전국지자체대비(Z*)	시(市)대비(Z*)	경남지역대비(Z*)
1인당 지방소득세	천원	177.00	-0.140	-0.247	0.293
인구변화	명	2,182	0.264	-0.110	0.419
취업특화도		0.089	-0.034	-0.271	1.136
SOC 변화율	%	0.16	0.145	0.023	-0.154
생산가능인구 대비 서비스업변화율	%(십만명)	3.63	-0.572	-0.424	-0.925
생산가능인구 대비 제조업변화율	%(백만명)	-0.03	-0.023	-0.455	-0.109
인구소멸지수	Z*	0.29	0.144	-0.464	0.318
쇠퇴지수			5.134	3.854	5.321
노령의존율	%	19.59	-0.563	-0.148	-0.906
고용민감도		2.138	0.576	0.309	0.967

2) 요약그래프

■ 개황통계

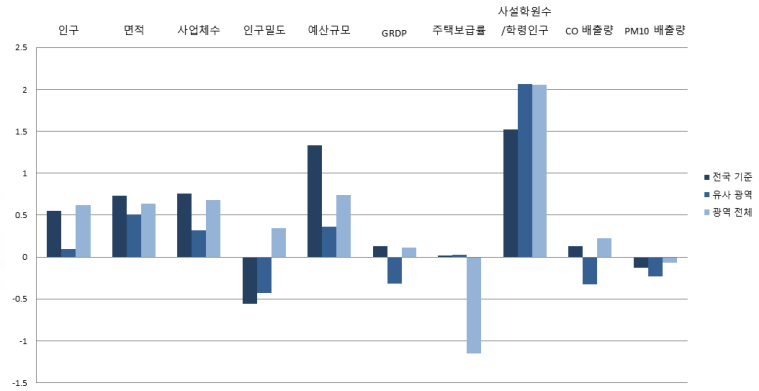

■ 자치행정분야

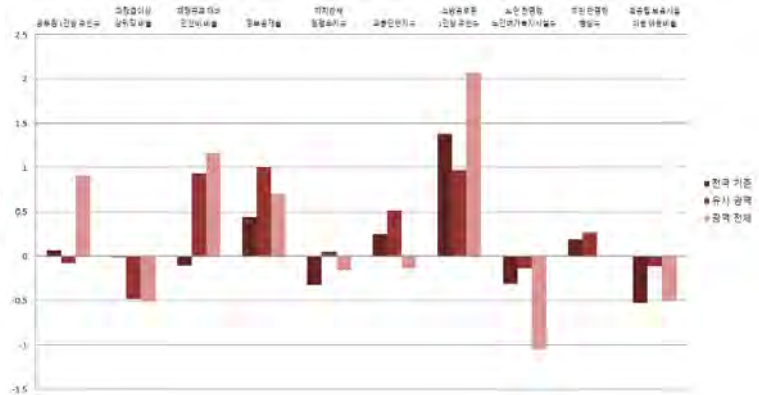

■ 지방재정분야

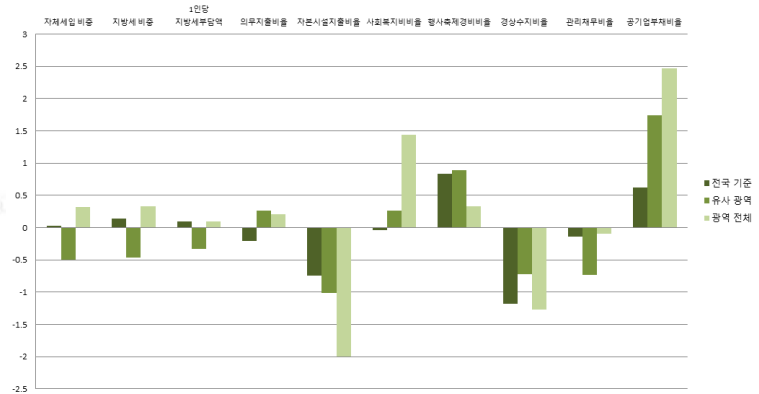

■ 지역발전분야

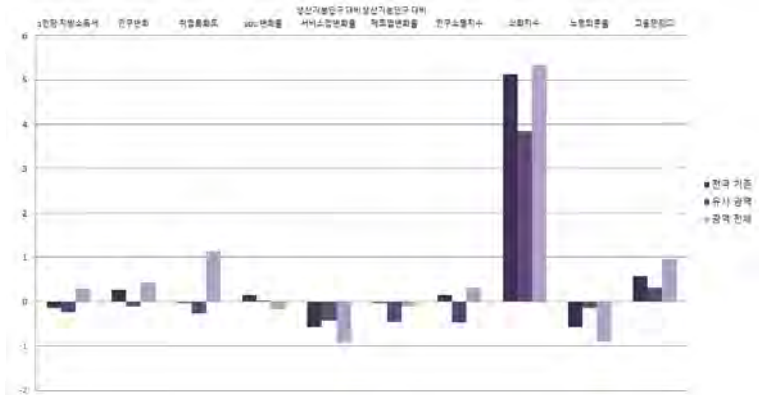
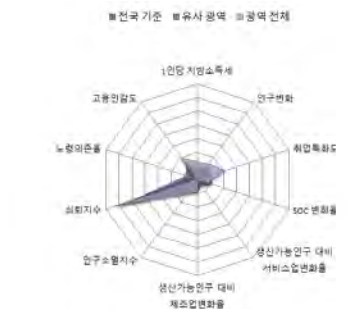

16-4. 통영시

1) 지표

■ 개황통계

구분	단위	고유값	전국지자체대비(Z*)	시(市)대비(Z*)	경남지역대비(Z*)
인구	천명	138.16	-0.395	-0.668	-0.191
면적	km ²	239.82	-0.510	-0.800	-1.733
사업체수	백개	111.47	-0.379	-0.661	-0.183
인구밀도	명	576	-0.543	-0.399	0.570
예산규모	백억원	45.12	-0.222	-0.831	-0.364
GRDP	천억원	39.94	-0.240	-0.600	-0.193
주택보급률	%	109.70	0.428	0.384	0.040
사설학원수/학령인구	개소(천명)	9.36	0.534	0.488	0.362
CO 배출량	백톤	10.48	-0.563	-0.949	-0.514
PM10 배출량	톤	66.26	-0.174	-0.262	-0.618

■ 자치행정분야

구분	단위	고유값	전국지자체대비(Z*)	시(市)대비(Z*)	경남지역대비(Z*)
공무원 1인당 주민수	명	152	-0.404	-0.709	0.160
과장급 이상 상위직 공무원 비율	%	6.12	0.122	-0.322	-0.221
재정규모 대비 인건비 비율		13.77	-0.149	0.850	1.033
정보공개율		96.75	-0.661	-0.090	-1.113
자치단체 청렴도지수		7.26	-1.058	-0.795	-0.864
교통안전지수		82.46	0.804	0.969	0.526
소방공무원 1인당 주민수	명	1,039	-0.131	-0.537	0.209
노인 천명당 노인여가복지시설수	개소	7.49	-0.343	-0.191	-1.080
주민 만명당 병상수	개수	159.67	0.122	0.169	-0.079
국공립보육시설이용아동 비율	%	12.77	-0.248	0.471	-0.231

■ 지방재정분야

구분	단위	고유값	전국지자체대비(Z*)	시(市)대비(Z*)	경남지역대비(Z*)
자체세입 비중	%	10.45	-0.432	-0.947	-0.186
지방세 비중		8.92	-0.381	-0.956	-0.205
1인당 지방세부담액	천원	465.4	-0.162	-0.547	-0.706
의무지출비율	%	67.52	0.038	0.511	0.885
자본시설지출비율		31.25	0.255	0.399	-0.367
사회복지비비율		25.51	-0.480	-0.549	0.207
행사축제경비비율		0.92	0.282	0.234	-0.505
경상수지비율		76.51	0.190	1.166	1.333
관리채무비율		6.42	1.028	0.218	1.030
공기업부채비율		66.85	0.605	1.706	2.423

■ 지역발전분야

구분	단위	고유값	전국지자체대비(Z*)	시(市)대비(Z*)	경남지역대비(Z*)
1인당 지방소득세	천원	103.68	-0.321	-0.811	-0.851
인구변화	명	-1,066	-0.235	-0.471	-0.357
취업특화도		0.060	-0.420	-0.518	0.050
SOC 변화율	%	0.63	0.226	0.224	-0.022
생산가능인구 대비 서비스업변화율	%(십만명)	22.24	0.109	0.883	0.261
생산가능인구 대비 제조업변화율	%(백만명)	0.07	0.038	-0.051	-0.017
인구소멸지수	Z*	1.35	0.655	0.139	0.739
쇠퇴지수			-0.730	-1.587	0.051
노령의존율	%	20.98	-0.467	0.011	-0.826
고용민감도		-4.008	-2.968	-3.641	-2.651

2) 요약그래프

■ 개황통계

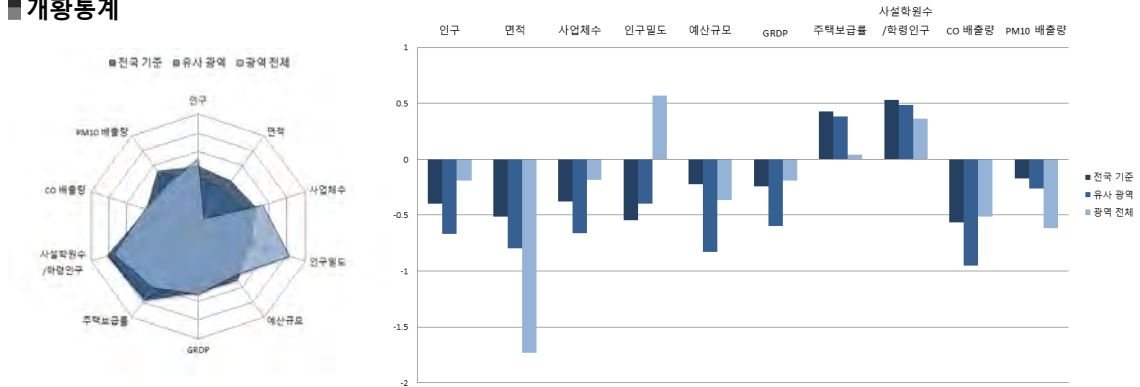

■ 자치행정분야

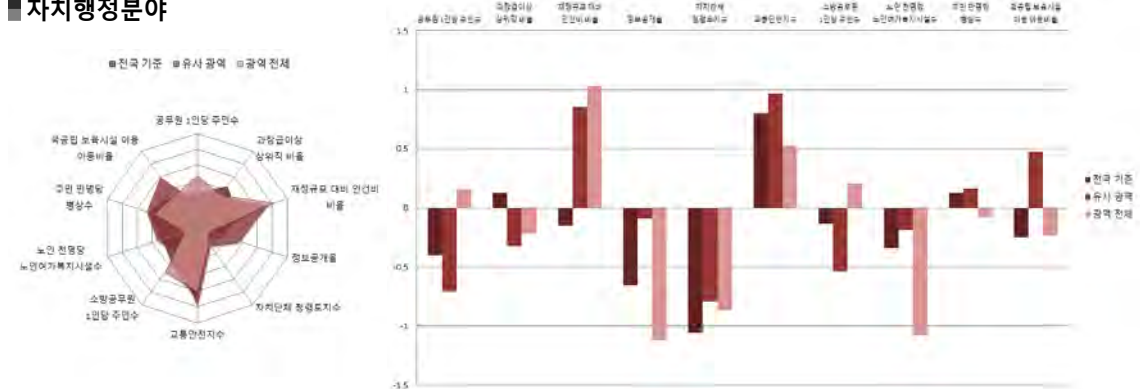

■ 지방재정분야

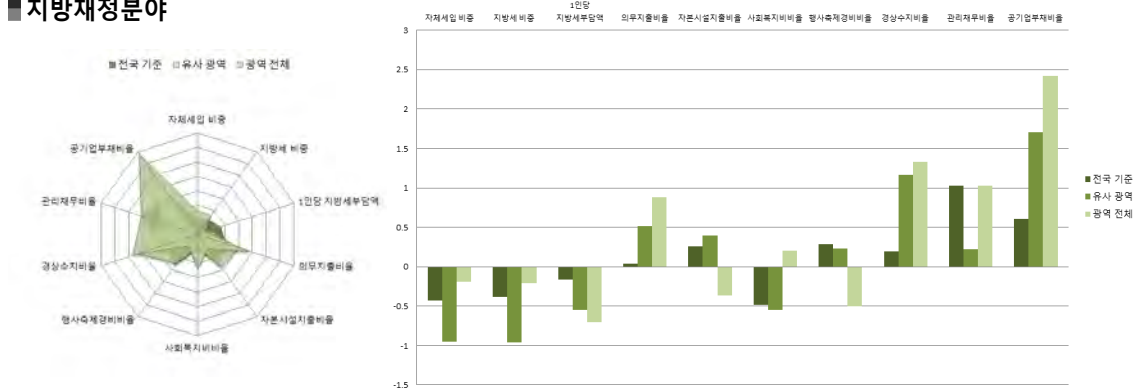

■ 지역발전분야

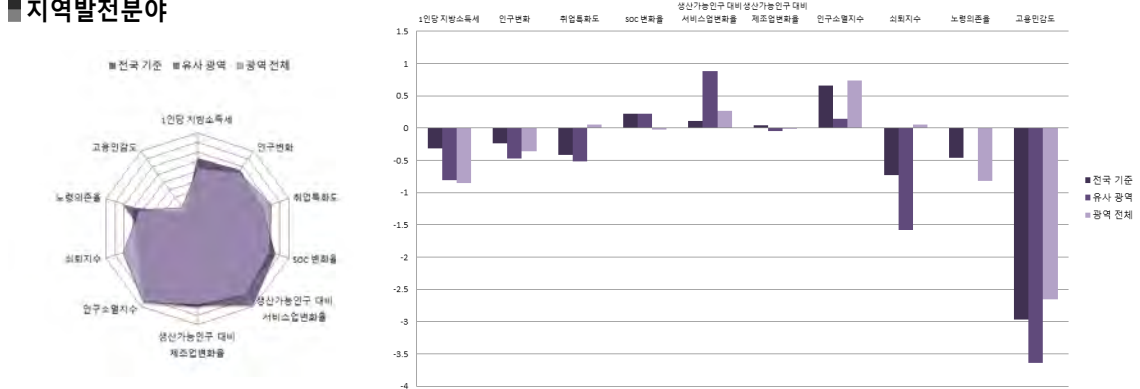

경상남도

16-5. 사천시

1) 지표

■ 개황통계

구분	단위	고유값	전국지자체대비(Z*)	시(市)대비(Z*)	경남지역대비(Z*)
인구	천명	114.91	-0.501	-0.754	-0.280
면적	km ²	398.64	-0.093	-0.360	-0.937
사업체수	백개	97.42	-0.468	-0.738	-0.251
인구밀도	명	288	-0.589	-0.499	-0.142
예산규모	백억원	53.42	-0.002	-0.662	-0.208
GRDP	천억원	35.55	-0.304	-0.648	-0.245
주택보급률	%	111.20	0.566	0.503	0.436
사설학원수/학령인구	개소(천명)	11.42	1.217	1.576	1.532
CO 배출량	백톤	11.01	-0.540	-0.929	-0.490
PM10 배출량	톤	88.51	-0.163	-0.255	-0.485

■ 자치행정분야

구분	단위	고유값	전국지자체대비(Z*)	시(市)대비(Z*)	경남지역대비(Z*)
공무원 1인당 주민수	명	131	-0.560	-0.918	-0.087
과장급 이상 상위직 공무원 비율	%	6.49	0.588	0.266	0.860
재정규모 대비 인건비 비율		13.93	-0.112	0.927	1.149
정보공개율		96.43	-0.888	-0.317	-1.488
자치단체 청렴도지수		8.19	1.382	2.021	1.492
교통안전지수		82.74	0.870	1.022	0.604
소방공무원 1인당 주민수	명	837	-0.415	-0.821	-0.142
노인 천명당 노인여가복지시설수	개소	11.61	0.188	0.762	-0.497
주민 만명당 병상수	개수	268.99	1.274	1.657	1.225
국공립보육시설이용아동 비율	%	9.30	-0.498	-0.059	-0.474

■ 지방재정분야

구분	단위	고유값	전국지자체대비(Z*)	시(市)대비(Z*)	경남지역대비(Z*)
자체세입 비중	%	11.30	-0.346	-0.862	-0.092
지방세 비중		10.17	-0.237	-0.821	-0.057
1인당 지방세부담액	천원	654.4	0.251	-0.198	0.585
의무지출비율	%	63.74	-0.198	0.271	0.245
자본시설지출비율		35.93	0.621	0.917	0.229
사회복지비비율		27.45	-0.352	-0.313	0.563
행사축제경비비율		1.06	0.604	0.616	-0.014
경상수지비율		66.63	-0.370	0.399	0.273
관리채무비율		4.65	0.530	-0.189	0.547
공기업부채비율		3.49	-0.404	-0.495	-0.451

■ 지역발전분야

구분	단위	고유값	전국지자체대비(Z*)	시(市)대비(Z*)	경남지역대비(Z*)
1인당 지방소득세	천원	237.69	0.010	0.219	1.241
인구변화	명	-593	-0.162	-0.419	-0.244
취업특화도		0.059	-0.435	-0.527	0.008
SOC 변화율	%	0.71	0.240	0.257	0.000
생산가능인구 대비 서비스업변화율	%(십만명)	10.72	-0.312	0.074	-0.473
생산가능인구 대비 제조업변화율	%(백만명)	-0.38	-0.229	-1.821	-0.418
인구소멸지수	Z*	0.77	0.376	-0.190	0.510
쇠퇴지수			0.420	-0.473	1.090
노령의존율	%	27.19	-0.037	0.722	-0.466
고용민감도		-0.771	-1.101	-1.560	-0.745

2) 요약그래프

■ 개황통계

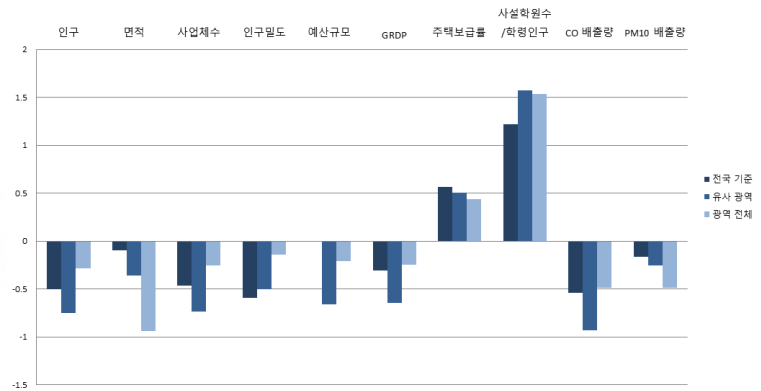
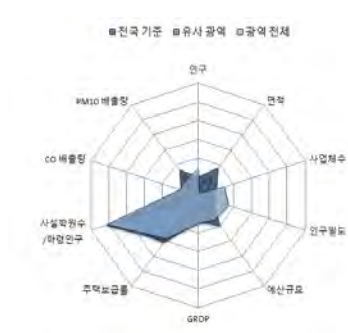

■ 자치행정분야

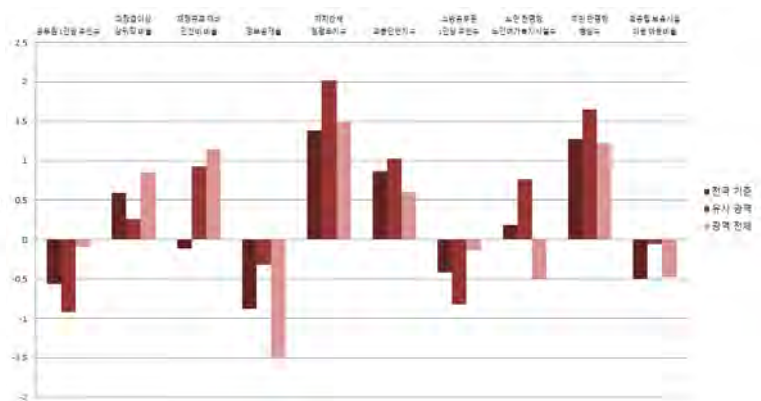

■ 지방재정분야

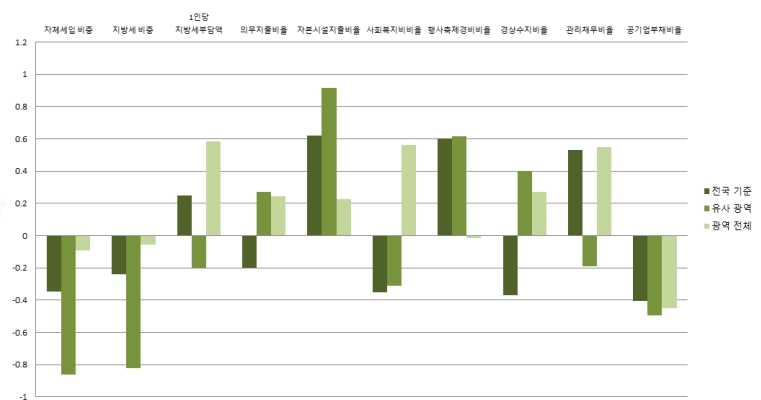

■ 지역발전분야

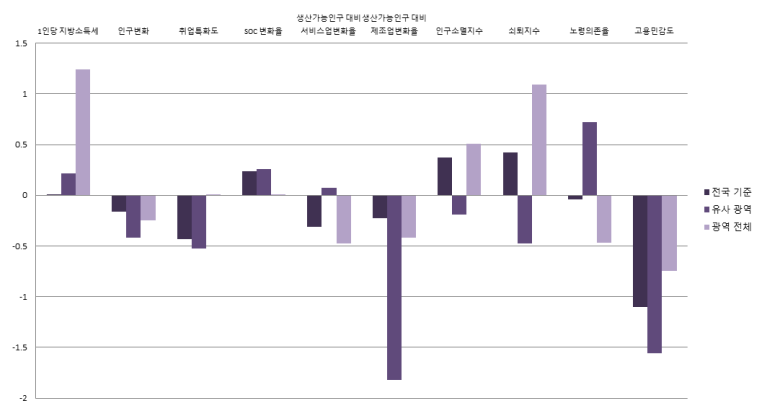
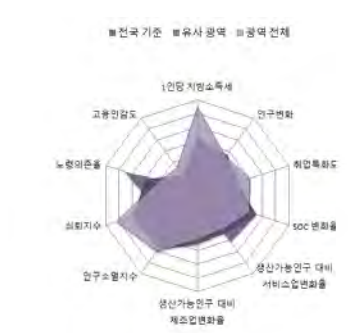

16-6. 김해시

1) 지표

■ 개황통계

구분	단위	고유값	전국지자체대비(Z*)	시(市)대비(Z*)	경남지역대비(Z*)
인구	천명	529.42	1.387	0.773	1.322
면적	km ²	463.36	0.077	-0.181	-0.613
사업체수	백개	442.18	1.711	1.143	1.413
인구밀도	명	1,143	-0.452	-0.201	1.972
예산규모	백억원	117.25	1.688	0.631	0.995
GRDP	천억원	132.26	1.095	0.422	0.905
주택보급률	%	100.20	-0.444	-0.372	-2.472
사설학원수/학령인구	개소(천명)	10.45	0.897	1.066	0.983
CO 배출량	백톤	44.21	0.860	0.332	1.010
PM10 배출량	톤	260.98	-0.077	-0.204	0.547

■ 자치행정분야

구분	단위	고유값	전국지자체대비(Z*)	시(市)대비(Z*)	경남지역대비(Z*)
공무원 1인당 주민수	명	328	0.899	1.039	2.226
과장급 이상 상위직 공무원 비율	%	5.89	-0.167	-0.687	-0.892
재정규모 대비 인건비 비율		8.54	-1.375	-1.662	-2.745
정보공개율		97.60	-0.055	0.513	-0.118
자치단체 청렴도지수		7.41	-0.665	-0.341	-0.484
교통안전지수		74.04	-1.173	-0.626	-1.829
소방공무원 1인당 주민수		명	1,706	0.806	0.403
노인 천명당 노인여가복지시설수	개소	7.40	-0.354	-0.211	-1.092
주민 만명당 병상수	개수	193.83	0.482	0.634	0.329
국공립보육시설이용아동 비율	%	7.11	-0.655	-0.394	-0.628

■ 지방재정분야

구분	단위	고유값	전국지자체대비(Z*)	시(市)대비(Z*)	경남지역대비(Z*)
자체세입 비중	%	26.28	1.173	0.628	1.575
지방세 비중		23.53	1.301	0.617	1.530
1인당 지방세부담액	천원	610.6	0.155	-0.279	0.286
의무지출비율	%	58.43	-0.529	-0.065	-0.654
자본시설지출비율		21.82	-0.484	-0.644	-1.568
사회복지비율		33.52	0.047	0.426	1.676
행사축제경비비율		0.57	-0.525	-0.721	-1.732
경상수지비율		51.84	-1.208	-0.748	-1.314
관리채무비율		11.61	2.489	1.412	2.446
공기업부채비율		28.66	-0.003	0.379	0.691

■ 지역발전분야

구분	단위	고유값	전국지자체대비(Z*)	시(市)대비(Z*)	경남지역대비(Z*)
1인당 지방소득세	천원	187.05	-0.115	-0.170	0.450
인구변화	명	321	-0.022	-0.317	-0.026
취업특화도		0.080	-0.159	-0.351	0.784
SOC 변화율	%	0.41	0.189	0.131	-0.083
생산가능인구 대비 서비스업변화율	%(십만명)	0.58	-0.684	-0.638	-1.119
생산가능인구 대비 제조업변화율	%(백만명)	0.02	0.007	-0.262	-0.065
인구소멸지수	Z*	3.42	1.648	1.309	1.558
쇠퇴지수			1.005	-0.097	1.334
노령의존율	%	11.86	-1.099	-1.034	-1.353
고용민감도		0.192	-0.546	-0.942	-0.179

2) 요약그래프

■ 개황통계

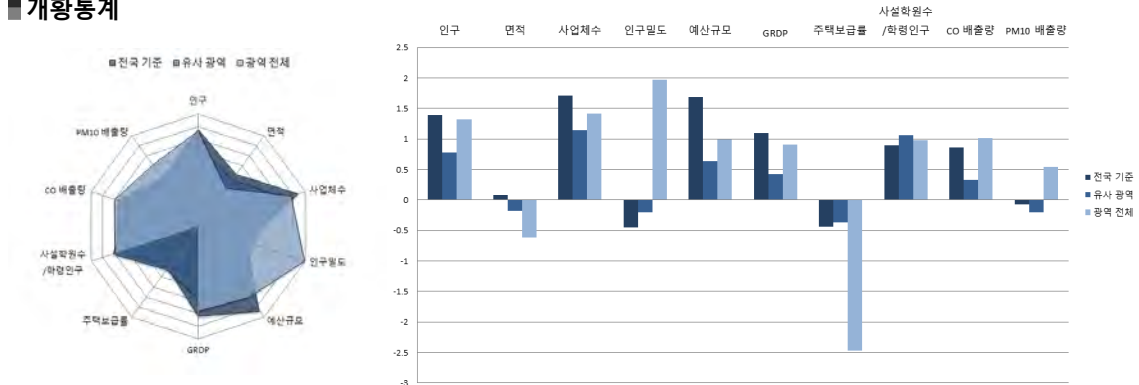

■ 자치행정분야

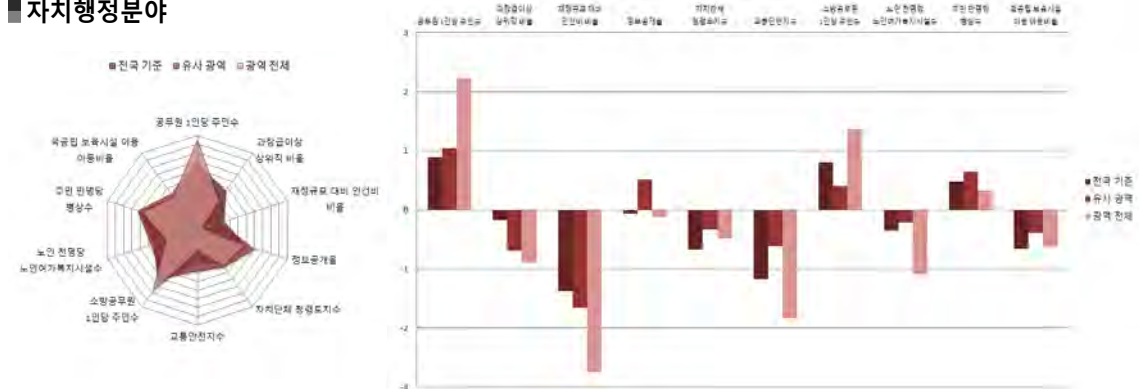

■ 지방재정분야

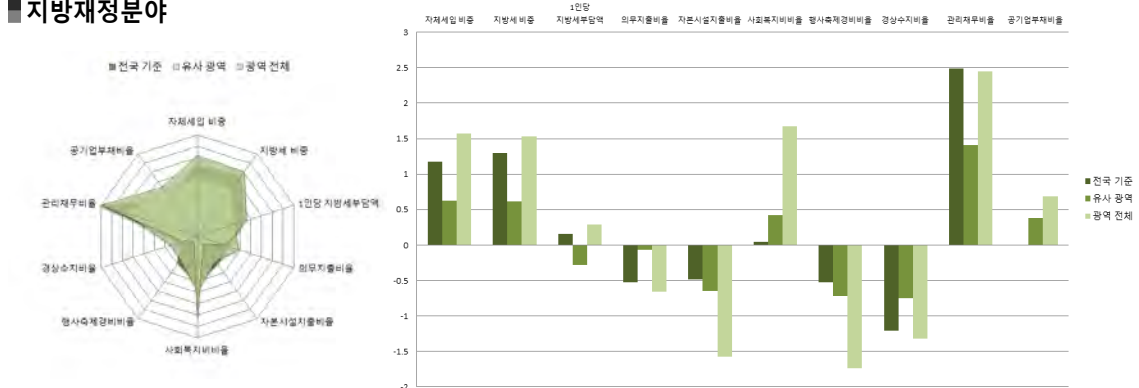

■ 지역발전분야



경상남도

16-7. 밀양시

1) 지표

■ 개황통계

구분	단위	고유값	전국지자체대비(Z*)	시(市)대비(Z*)	경남지역대비(Z*)
인구	천명	108.35	-0.531	-0.778	-0.306
면적	km ²	798.64	0.959	0.746	1.068
사업체수	백개	89.27	-0.520	-0.782	-0.290
인구밀도	명	136	-0.614	-0.552	-0.520
예산규모	백억원	56.25	0.073	-0.605	-0.154
GRDP	천억원	23.72	-0.475	-0.779	-0.385
주택보급률	%	110.60	0.511	0.456	0.278
사설학원수/학령인구	개소(천명)	9.94	0.727	0.796	0.693
CO 배출량	백톤	21.40	-0.102	-0.534	-0.021
PM10 배출량	톤	117.31	-0.149	-0.246	-0.312

■ 자치행정분야

구분	단위	고유값	전국지자체대비(Z*)	시(市)대비(Z*)	경남지역대비(Z*)
공무원 1인당 주민수	명	117	-0.660	-1.052	-0.245
과장급 이상 상위직 공무원 비율	%	5.90	-0.155	-0.672	-0.863
재정규모 대비 인건비 비율		12.15	-0.529	0.072	-0.137
정보공개율	%	97.58	-0.070	0.499	-0.141
자치단체 청렴도지수		7.79	0.332	0.810	0.479
교통안전지수	%	82.42	0.795	0.961	0.514
소방공무원 1인당 주민수		명	776	-0.500	-0.906
노인 천명당 노인여가복지시설수	개소	11.72	0.202	0.788	-0.481
주민 만명당 병상수	개수	230.73	0.871	1.136	0.769
국공립보육시설이용아동 비율	%	3.90	-0.885	-0.884	-0.853

■ 지방재정분야

구분	단위	고유값	전국지자체대비(Z*)	시(市)대비(Z*)	경남지역대비(Z*)
자체세입 비중	%	10.63	-0.414	-0.929	-0.166
지방세 비중		9.54	-0.310	-0.889	-0.132
1인당 지방세부담액	천원	720.8	0.396	-0.076	1.039
의무지출비율	%	61.27	-0.352	0.115	-0.173
자본시설지출비율		35.94	0.622	0.918	0.230
사회복지비비율		22.64	-0.669	-0.898	-0.319
행사축제경비비율		0.91	0.259	0.207	-0.540
경상수지비율		53.77	-1.098	-0.598	-1.107
관리채무비율		0.16	-0.735	-1.222	-0.677
공기업부채비율		0.51	-0.452	-0.599	-0.586

■ 지역발전분야

구분	단위	고유값	전국지자체대비(Z*)	시(市)대비(Z*)	경남지역대비(Z*)
1인당 지방소득세	천원	123.92	-0.271	-0.655	-0.535
인구변화	명	416	-0.007	-0.306	-0.003
취업특화도	%	0.052	-0.533	-0.590	-0.270
SOC 변화율		1.21	0.329	0.476	0.145
생산가능인구 대비 서비스업변화율	%(십만명)	9.72	-0.349	0.004	-0.537
생산가능인구 대비 제조업변화율	%(백만명)	-0.26	-0.159	-1.362	-0.314
인구소멸지수	Z*	-1.99	-0.953	-1.755	-0.585
쇠퇴지수			-1.601	-2.968	-1.070
노령의존율	%	34.91	0.497	1.606	-0.019
고용민감도		0.518	-0.358	-0.732	0.013

2) 요약그래프

■ 개황통계

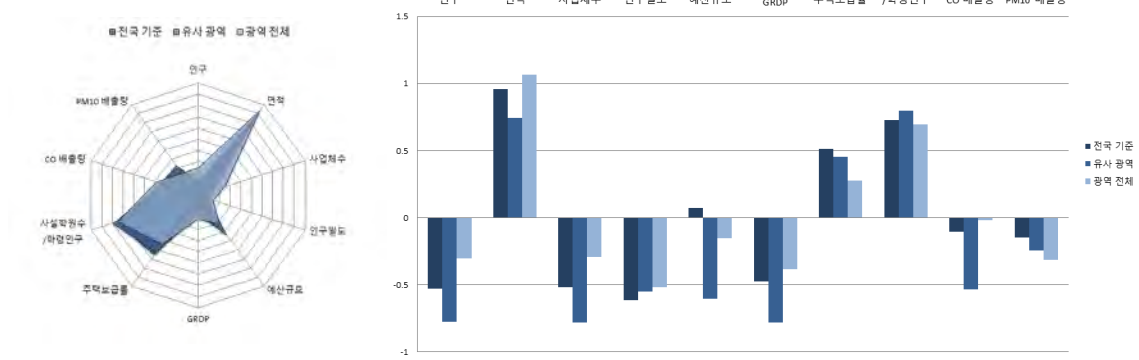

■ 자치행정분야

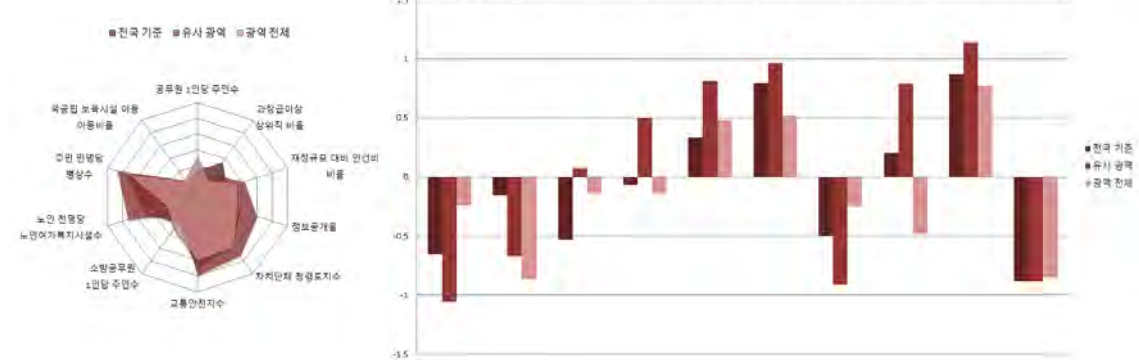

■ 지방재정분야

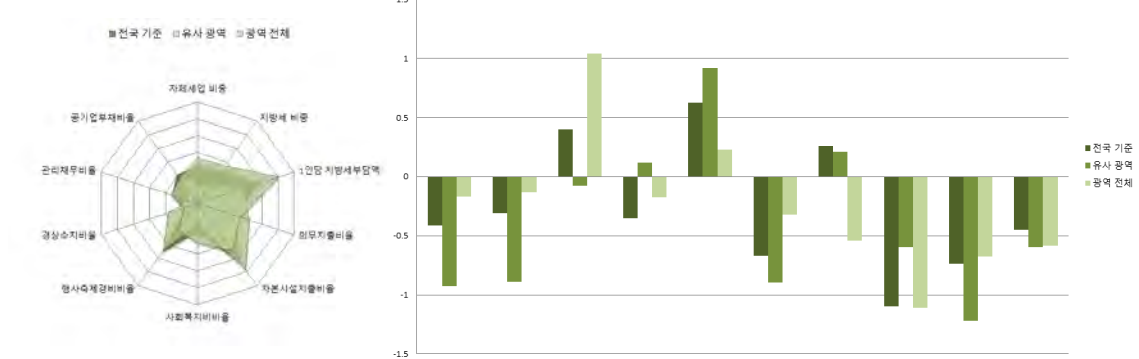

■ 지역발전분야

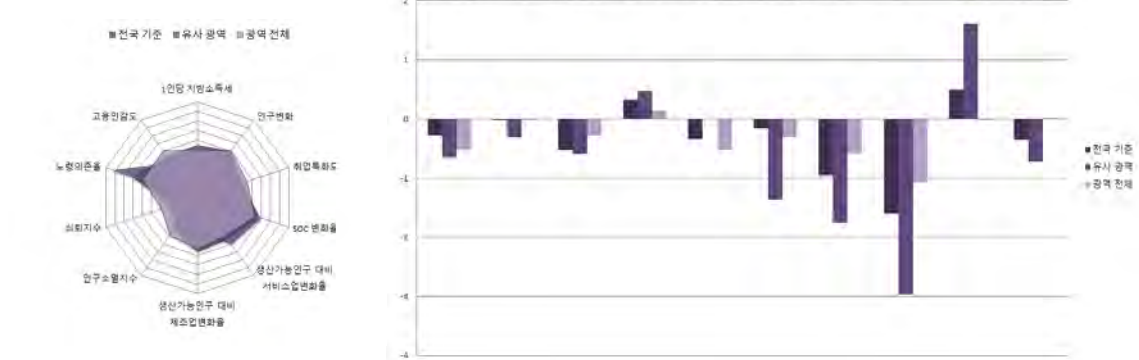

경상남도

16-8. 거제시

1) 지표

■ 개황통계

구분	단위	고유값	전국지자체대비(Z*)	시(市)대비(Z*)	경남지역대비(Z*)
인구	천명	257.18	0.147	-0.230	0.270
면적	km ²	402.64	-0.082	-0.349	-0.917
사업체수	백개	156.49	-0.095	-0.416	0.034
인구밀도	명	639	-0.533	-0.377	0.725
예산규모	백억원	64.68	0.296	-0.434	0.004
GRDP	천억원	118.34	0.894	0.268	0.740
주택보급률	%	110.40	0.492	0.440	0.225
사설학원수/학령인구	개소(천명)	9.24	0.493	0.423	0.292
CO 배출량	백톤	26.50	0.113	-0.340	0.210
PM10 배출량	톤	208.28	-0.103	-0.220	0.232

■ 자치행정분야

구분	단위	고유값	전국지자체대비(Z*)	시(市)대비(Z*)	경남지역대비(Z*)
공무원 1인당 주민수	명	240	0.247	0.164	1.192
과장급 이상 상위직 공무원 비율	%	6.74	0.903	0.663	1.590
재정규모 대비 인건비 비율		11.37	-0.711	-0.303	-0.700
정보공개율		96.36	-0.938	-0.367	-1.570
자치단체 청렴도지수		7.38	-0.743	-0.432	-0.560
교통안전지수		78.54	-0.116	0.226	-0.571
소방공무원 1인당 주민수		명	1,462	0.463	0.060
노인 천명당 노인여가복지시설수	개소	9.88	-0.035	0.362	-0.741
주민 만명당 병상수	개수	93.86	-0.572	-0.727	-0.864
국공립보육시설이용아동 비율	%	5.55	-0.767	-0.632	-0.737

■ 지방재정분야

구분	단위	고유값	전국지자체대비(Z*)	시(市)대비(Z*)	경남지역대비(Z*)
자체세입 비중	%	27.69	1.316	0.768	1.732
지방세 비중		26.14	1.601	0.898	1.840
1인당 지방세부담액	천원	700.8	0.352	-0.113	0.902
의무지출비율	%	75.39	0.530	1.010	2.218
자본시설지출비율		34.41	0.502	0.749	0.035
사회복지비비율		26.98	-0.383	-0.370	0.477
행사축제경비비율		0.92	0.282	0.234	-0.505
경상수지비율		60.43	-0.721	-0.082	-0.392
관리채무비율		5.02	0.634	-0.104	0.648
공기업부채비율		4.47	-0.389	-0.461	-0.407

■ 지역발전분야

구분	단위	고유값	전국지자체대비(Z*)	시(市)대비(Z*)	경남지역대비(Z*)
1인당 지방소득세	천원	224.66	-0.022	0.119	1.037
인구변화	명	1,222	0.117	-0.217	0.190
취업특화도		0.049	-0.569	-0.613	-0.369
SOC 변화율	%	-1.29	-0.109	-0.605	-0.568
생산가능인구 대비 서비스업변화율	%(십만명)	8.69	-0.387	-0.069	-0.602
생산가능인구 대비 제조업변화율	%(백만명)	0.11	0.065	0.126	0.022
인구소멸지수	Z*	5.61	2.702	2.550	2.426
쇠퇴지수			-4.825	-6.564	-4.604
노령의존율	%	10.82	-1.171	-1.153	-1.414
고용민감도		-2.235	-1.945	-2.501	-1.607

2) 요약그래프

■ 개황통계

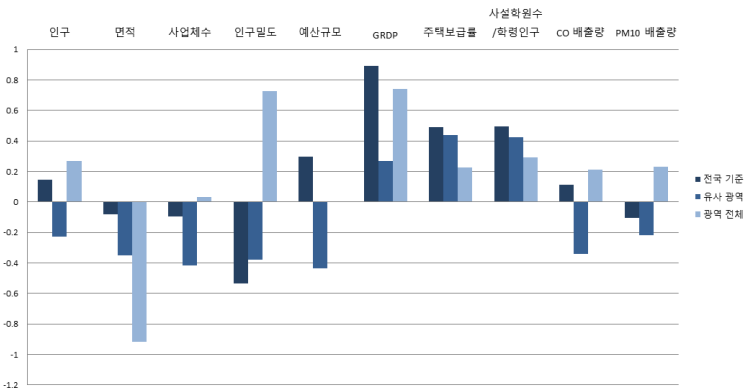
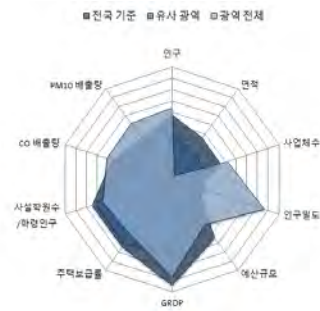

■ 자치행정분야

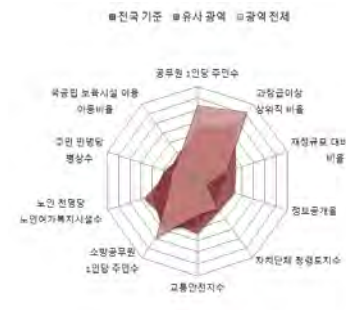

■ 지방재정분야

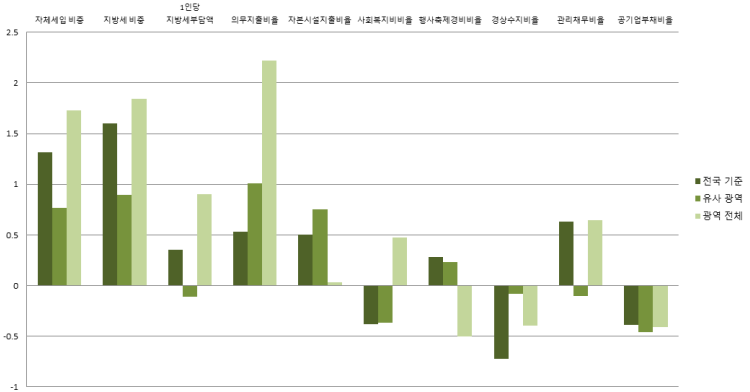
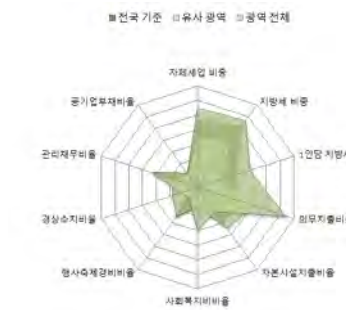

■ 지역발전분야

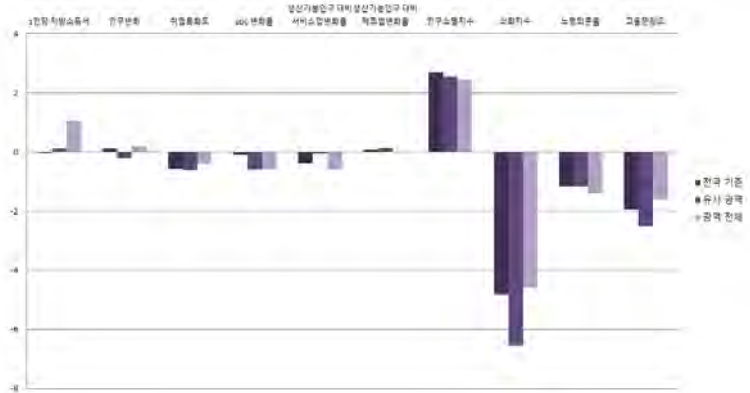
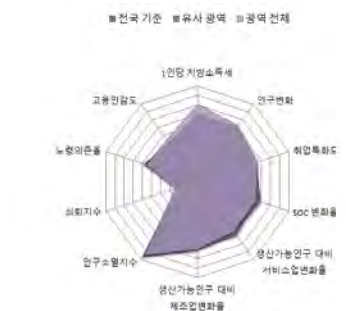

경상남도

16-9. 양산시

1) 지표

■ 개황통계

구분	단위	고유값	전국지자체대비(Z*)	시(市)대비(Z*)	경남지역대비(Z*)
인구	천명	317.04	0.420	-0.010	0.501
면적	km ²	485.45	0.136	-0.120	-0.502
사업체수	백개	235.70	0.406	0.017	0.417
인구밀도	명	653	-0.531	-0.372	0.761
예산규모	백억원	84.11	0.810	-0.041	0.370
GRDP	천억원	86.14	0.428	-0.088	0.357
주택보급률	%	107.30	0.208	0.193	-0.595
사설학원수/학령인구	개소(천명)	8.29	0.178	-0.078	-0.248
CO 배출량	백톤	31.34	0.317	-0.157	0.429
PM10 배출량	톤	233.65	-0.091	-0.212	0.384

■ 자치행정분야

구분	단위	고유값	전국지자체대비(Z*)	시(市)대비(Z*)	경남지역대비(Z*)
공무원 1인당 주민수	명	286	0.584	0.617	1.727
과장급 이상 상위직 공무원 비율	%	6.75	0.915	0.679	1.619
재정규모 대비 인건비 비율		9.71	-1.100	-1.100	-1.900
정보공개율		98.64	0.685	1.251	1.100
자치단체 청렴도지수		7.27	-1.032	-0.765	-0.839
교통안전지수		81.32	0.537	0.753	0.207
소방공무원 1인당 주민수	명	1,742	0.856	0.453	1.431
노인 천명당 노인여가복지시설수	개소	5.47	-0.603	-0.658	-1.365
주민 만명당 병상수	개수	217.96	0.736	0.962	0.617
국공립보육시설이용아동 비율	%	2.57	-0.981	-1.088	-0.946

■ 지방재정분야

구분	단위	고유값	전국지자체대비(Z*)	시(市)대비(Z*)	경남지역대비(Z*)
자체세입 비중	%	24.53	0.995	0.454	1.380
지방세 비중		23.03	1.243	0.563	1.470
1인당 지방세부담액	천원	808.3	0.587	0.085	1.636
의무지출비율	%	61.16	-0.359	0.108	-0.192
자본시설지출비율		27.10	-0.070	-0.060	-0.896
사회복지비비율		29.76	-0.200	-0.031	0.987
행사축제경비비율		0.60	-0.456	-0.639	-1.627
경상수지비율		45.66	-1.558	-1.227	-1.977
관리채무비율		4.85	0.586	-0.143	0.602
공기업부채비율		16.51	-0.197	-0.043	0.139

■ 지역발전분야

구분	단위	고유값	전국지자체대비(Z*)	시(市)대비(Z*)	경남지역대비(Z*)
1인당 지방소득세	천원	226.81	-0.017	0.136	1.071
인구변화	명	15,661	2.335	1.392	3.642
취업특화도		0.139	0.639	0.158	3.029
SOC 변화율	%	-1.15	-0.085	-0.546	-0.529
생산가능인구 대비 서비스업변화율	%(십만명)	1.83	-0.638	-0.550	-1.039
생산가능인구 대비 제조업변화율	%(백만명)	0.06	0.032	-0.094	-0.027
인구소멸지수	Z*	1.69	0.815	0.328	0.871
쇠퇴지수			5.043	3.592	6.858
노령의존율	%	14.89	-0.889	-0.687	-1.178
고용민감도		1.960	0.474	0.195	0.862

2) 요약그래프

■ 개황통계

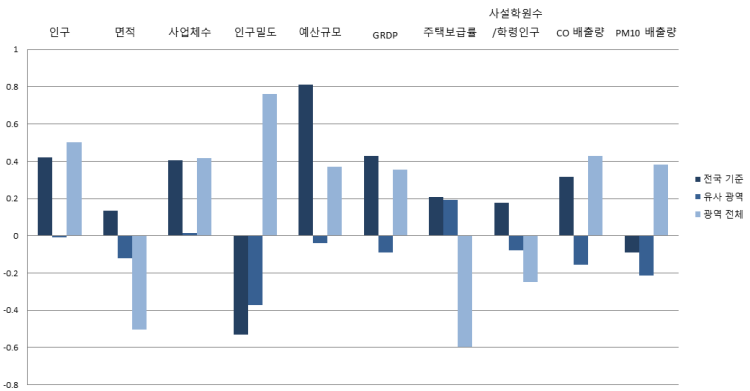

■ 자치행정분야

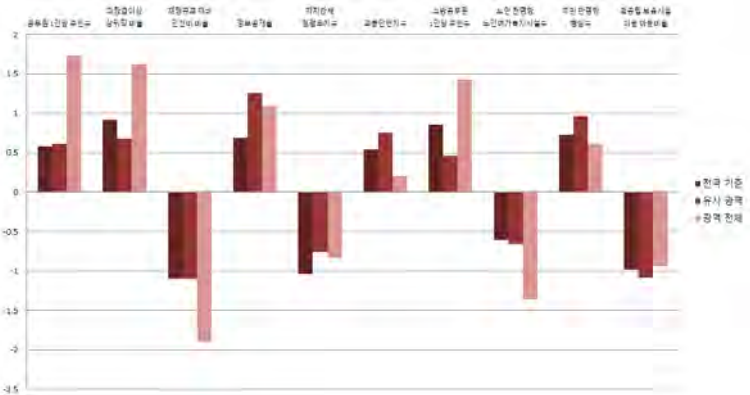

■ 지방재정분야

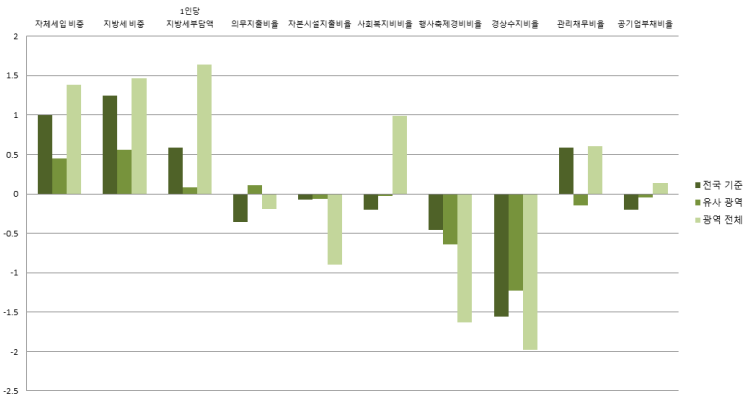

■ 지역발전분야

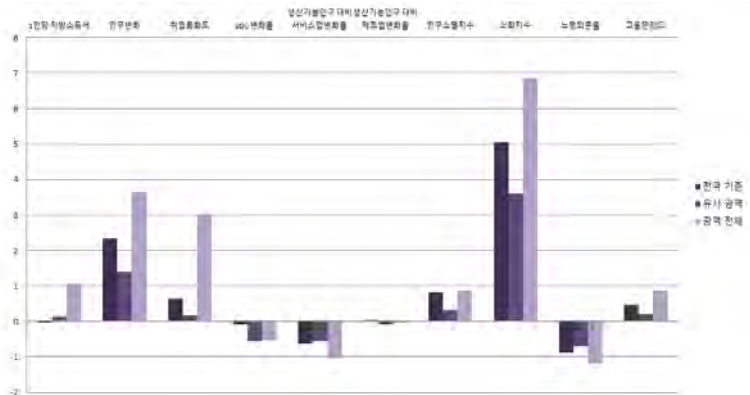
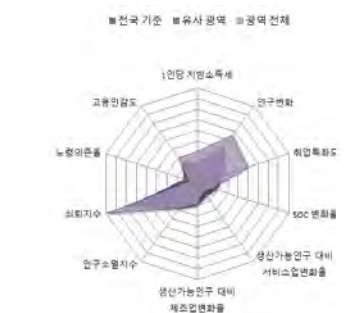

경상남도

16-10. 의령군

1) 지표

■ 개황통계

구분	단위	고유값	전국지자체대비(Z*)	군(郡)대비(Z*)	경남지역대비(Z*)
인구	천명	28.11	-0.896	-0.725	-0.616
면적	km ²	482.87	0.129	-0.617	-0.515
사업체수	백개	19.48	-0.961	-0.918	-0.627
인구밀도	명	58	-0.627	-0.419	-0.711
예산규모	백억원	34.29	-0.509	-0.173	-0.568
GRDP	천억원	7.46	-0.710	-0.471	-0.579
주택보급률	%	112.10	0.648	0.274	0.674
사설학원수/학령인구	개소(천명)	6.39	-0.452	0.218	-1.326
CO 배출량	백톤	3.27	-0.867	-0.505	-0.840
PM10 배출량	톤	24.77	-0.195	-0.325	-0.866

■ 자치행정분야

구분	단위	고유값	전국지자체대비(Z*)	군(郡)대비(Z*)	경남지역대비(Z*)
공무원 1인당 주민수	명	48	-1.169	-0.864	-1.052
과장급 이상 상위직 공무원 비율	%	6.45	0.537	1.905	0.743
재정규모 대비 인건비 비율		12.85	-0.365	0.151	0.369
정보공개율		97.06	-0.440	-1.160	-0.750
자치단체 청렴도지수		6.84	-2.160	-1.972	-1.928
교통안전지수		83.58	1.067	0.879	0.839
소방공무원 1인당 주민수		명	386	-1.048	-0.777
노인 천명당 노인여가복지시설수	개소	24.41	1.835	1.043	1.315
주민 만명당 병상수	개수	233.00	0.895	0.937	0.796
국공립보육시설이용아동 비율	%	27.14	0.783	0.364	0.778

■ 지방재정분야

구분	단위	고유값	전국지자체대비(Z*)	군(郡)대비(Z*)	경남지역대비(Z*)
자체세입 비중	%	5.40	-0.944	-0.327	-0.748
지방세 비중		3.94	-0.955	-0.405	-0.797
1인당 지방세부담액	천원	592.2	0.115	0.040	0.160
의무지출비율	%	66.84	-0.004	0.570	0.770
자본시설지출비율		38.04	0.787	-0.366	0.497
사회복지비비율		18.28	-0.955	-0.138	-1.119
행사축제경비비율		0.91	0.259	-0.371	-0.540
경상수지비율		60.19	-0.735	-0.831	-0.418
관리채무비율		0.36	-0.678	-0.736	-0.623
공기업부채비율		0.92	-0.445	-0.364	-0.568

■ 지역발전분야

구분	단위	고유값	전국지자체대비(Z*)	시(市)대비(Z*)	경남지역대비(Z*)
1인당 지방소득세	천원	150.96	-0.204	0.043	-0.113
인구변화	명	-453	-0.141	-0.234	-0.211
취업특화도		0.065	-0.360	0.182	0.218
SOC 변화율	%	1.96	0.459	0.334	0.358
생산가능인구 대비 서비스업변화율	%(십만명)	30.62	0.416	-0.197	0.795
생산가능인구 대비 제조업변화율	%(백만명)	0.72	0.428	0.260	0.567
인구소멸지수	Z*	-3.10	-1.488	-1.026	-1.026
쇠퇴지수			-3.736	-2.492	-2.965
노령의존율	%	57.33	2.050	1.230	1.279
고용민감도		0.219	-0.530	-0.307	-0.163

2) 요약그래프

■ 개황통계

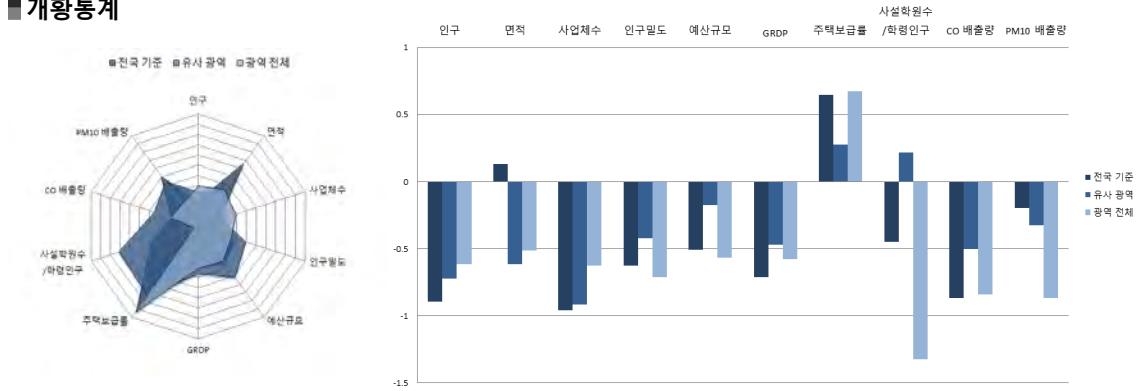

■ 자치행정분야

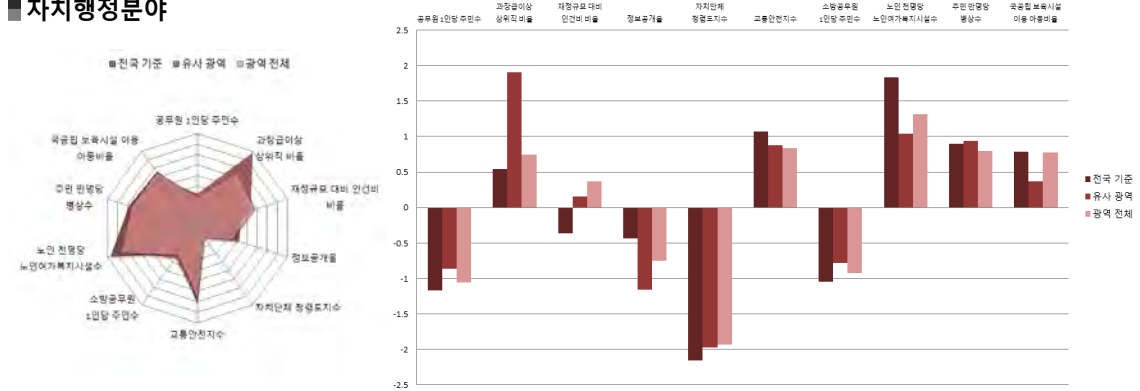

■ 지방재정분야

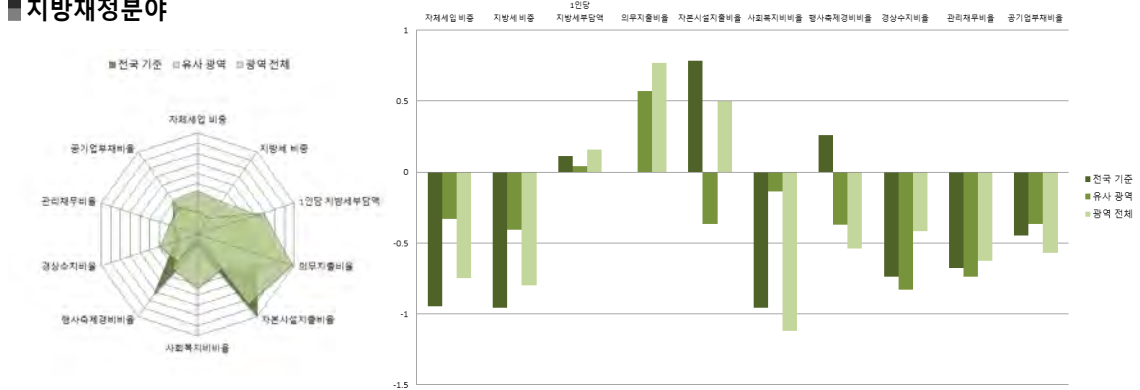

■ 지역발전분야

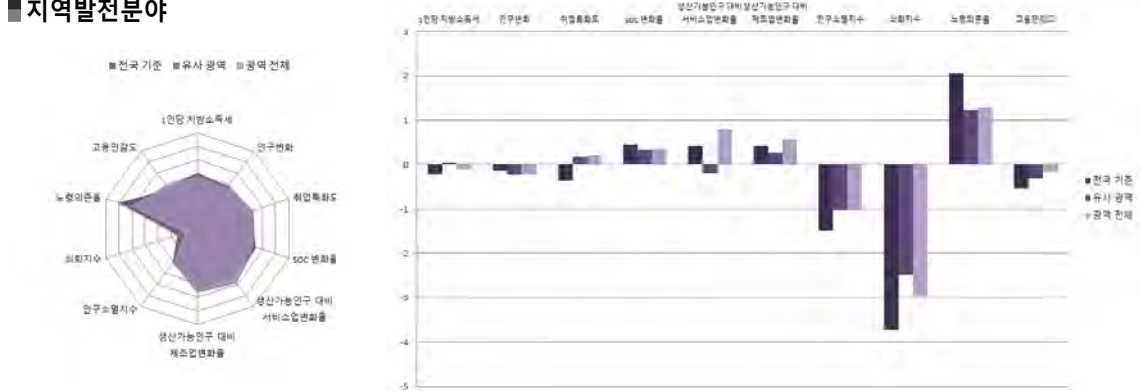

경상남도

16-11. 함안군

1) 지표

■ 개황통계

구분	단위	고유값	전국지자체대비(Z*)	군(郡)대비(Z*)	경남지역대비(Z*)
인구	천명	68.94	-0.710	0.414	-0.458
면적	km ²	416.60	-0.045	-0.837	-0.847
사업체수	백개	68.82	-0.649	0.925	-0.389
인구밀도	명	165	-0.609	0.581	-0.446
예산규모	백억원	38.41	-0.400	0.272	-0.491
GRDP	천억원	33.13	-0.339	0.821	-0.274
주택보급률	%	108.90	0.355	-0.004	-0.172
사설학원수/학령인구	개소(천명)	6.85	-0.300	0.478	-1.066
CO 배출량	백톤	14.86	-0.378	0.204	-0.316
PM10 배출량	톤	122.57	-0.146	-0.064	-0.281

■ 자치행정분야

구분	단위	고유값	전국지자체대비(Z*)	군(郡)대비(Z*)	경남지역대비(Z*)
공무원 1인당 주민수	명	112	-0.698	0.697	-0.305
과장급 이상 상위직 공무원 비율	%	6.12	0.122	1.219	-0.221
재정규모 대비 인건비 비율		12.07	-0.547	-0.351	-0.195
정보공개율		97.07	-0.433	-1.150	-0.738
자치단체 청렴도지수		7.75	0.227	0.455	0.377
교통안전지수		79.93	0.210	-0.346	-0.182
소방공무원 1인당 주민수	명	601	-0.746	0.151	-0.550
노인 천명당 노인여가복지시설수	개소	17.46	0.941	-0.097	0.331
주민 만명당 병상수	개수	165.51	0.183	0.258	-0.009
국공립보육시설이용아동 비율	%	8.96	-0.522	-0.688	-0.498

■ 지방재정분야

구분	단위	고유값	전국지자체대비(Z*)	군(郡)대비(Z*)	경남지역대비(Z*)
자체세입 비중	%	14.24	-0.048	1.673	0.235
지방세 비중		12.64	0.047	1.693	0.237
1인당 지방세부담액	천원	816.7	0.605	0.594	1.694
의무지출비율	%	62.19	-0.295	0.148	-0.018
자본시설지출비율		33.75	0.451	-1.044	-0.049
사회복지비율		24.62	-0.538	1.330	0.044
행사축제경비비율		1.22	0.973	0.381	0.547
경상수지비율		76.82	0.207	0.882	1.366
관리채무비율		0.00	-0.780	-0.891	-0.721
공기업부채비율		2.41	-0.421	-0.303	-0.500

■ 지역발전분야

구분	단위	고유값	전국지자체대비(Z*)	시(市)대비(Z*)	경남지역대비(Z*)
1인당 지방소득세	천원	252.86	0.048	0.999	1.477
인구변화	명	-247	-0.109	-0.166	-0.162
취업특화도		0.062	-0.393	0.080	0.126
SOC 변화율	%	4.04	0.822	0.565	0.950
생산가능인구 대비 서비스업변화율	%(십만명)	1.61	-0.646	-1.005	-1.053
생산가능인구 대비 제조업변화율	%(백만명)	0.16	0.091	0.057	0.061
인구소멸지수	Z*	-0.06	-0.025	0.624	0.179
쇠퇴지수			-2.124	0.224	-1.263
노령의존율	%	30.03	0.160	-1.005	-0.301
고용민감도		1.995	0.494	0.621	0.883

2) 요약그래프

■ 개황통계

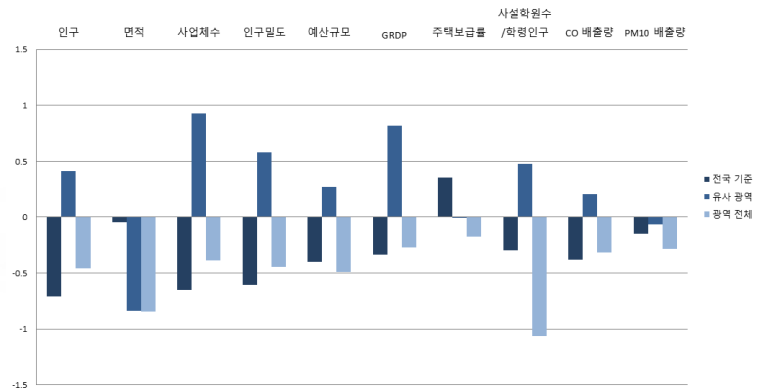
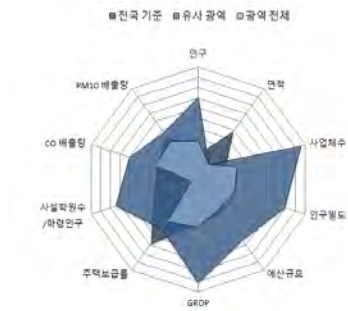

■ 자치행정분야

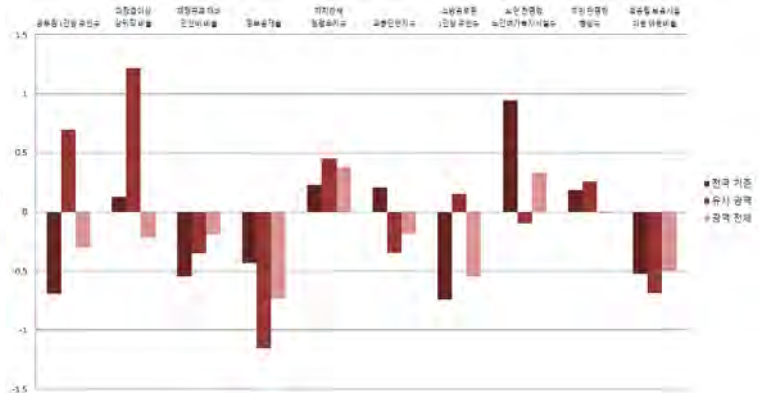
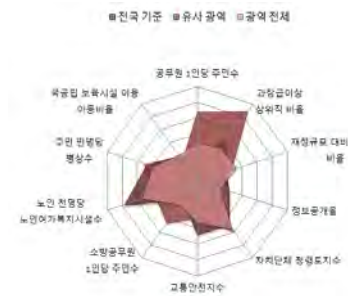

■ 지방재정분야

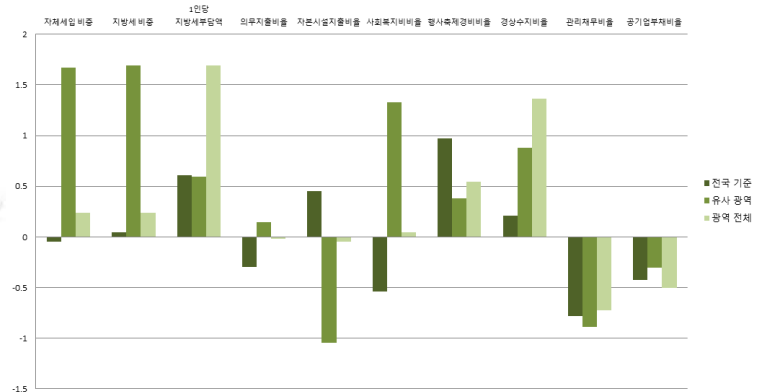
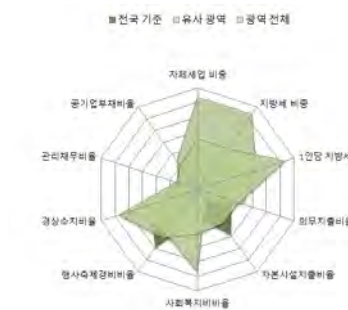

■ 지역발전분야

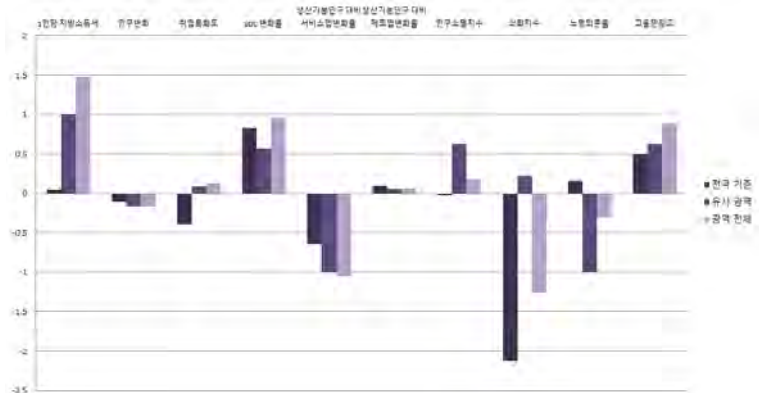

경상북도

16-12. 창녕군

1) 지표

■ 개황통계

구분	단위	고유값	전국지자체대비(Z*)	군(郡)대비(Z*)	경남지역대비(Z*)
인구	천명	63.98	-0.733	0.276	-0.477
면적	km ²	532.86	0.260	-0.452	-0.264
사업체수	백개	53.22	-0.747	0.342	-0.464
인구밀도	명	120	-0.617	0.157	-0.558
예산규모	백억원	41.46	-0.319	0.601	-0.433
GRDP	천억원	20.79	-0.517	0.200	-0.420
주택보급률	%	109.90	0.446	0.083	0.093
사설학원수/학령인구	개소(천명)	7.17	-0.191	0.665	-0.879
CO 배출량	백톤	12.60	-0.473	0.066	-0.418
PM10 배출량	톤	98.61	-0.158	-0.128	-0.424

■ 자치행정분야

구분	단위	고유값	전국지자체대비(Z*)	군(郡)대비(Z*)	경남지역대비(Z*)
공무원 1인당 주민수	명	93	-0.842	0.219	-0.534
과장급 이상 상위직 공무원 비율	%	5.71	-0.394	0.366	-1.418
재정규모 대비 인건비 비율		13.00	-0.329	0.248	0.477
정보공개율		98.80	0.799	0.649	1.288
자치단체 청렴도지수		7.96	0.778	1.015	0.909
교통안전지수	%	78.55	-0.114	-0.809	-0.568
소방공무원 1인당 주민수		명	550	-0.817	-0.069
노인 천명당 노인여가복지시설수	개소	17.56	0.953	-0.081	0.345
주민 만명당 병상수	개수	345.41	2.080	2.068	2.137
국공립보육시설이용아동 비율	%	12.81	-0.246	-0.465	-0.228

■ 지방재정분야

구분	단위	고유값	전국지자체대비(Z*)	군(郡)대비(Z*)	경남지역대비(Z*)
자체세입 비중	%	8.39	-0.641	0.349	-0.415
지방세 비중		7.00	-0.602	0.333	-0.433
1인당 지방세부담액	천원	599.6	0.131	0.058	0.211
의무지출비율	%	63.56	-0.209	0.273	0.215
자본시설지출비율		33.78	0.453	-1.039	-0.045
사회복지비율		24.47	-0.548	1.296	0.016
행사축제경비비율		1.40	1.388	0.817	1.178
경상수지비율		68.47	-0.266	0.022	0.470
관리채무비율		0.07	-0.760	-0.861	-0.702
공기업부채비율		0.83	-0.446	-0.368	-0.572

■ 지역발전분야

구분	단위	고유값	전국지자체대비(Z*)	시(市)대비(Z*)	경남지역대비(Z*)
1인당 지방소득세	천원	218.51	-0.037	0.677	0.941
인구변화	명	134	-0.051	-0.041	-0.070
취업특화도	%	0.052	-0.533	-0.356	-0.269
SOC 변화율		-1.26	-0.104	-0.024	-0.560
생산가능인구 대비 서비스업변화율	%(십만명)	10.58	-0.317	-0.755	-0.481
생산가능인구 대비 제조업변화율	%(백만명)	0.50	0.298	0.182	0.372
인구소멸지수	Z*	-1.81	-0.869	-0.328	-0.516
쇠퇴지수			0.408	4.250	1.111
노령의존율	%	41.49	0.953	-0.067	0.362
고용민감도		0.815	-0.187	0.004	0.188

2) 요약그래프

■ 개황통계

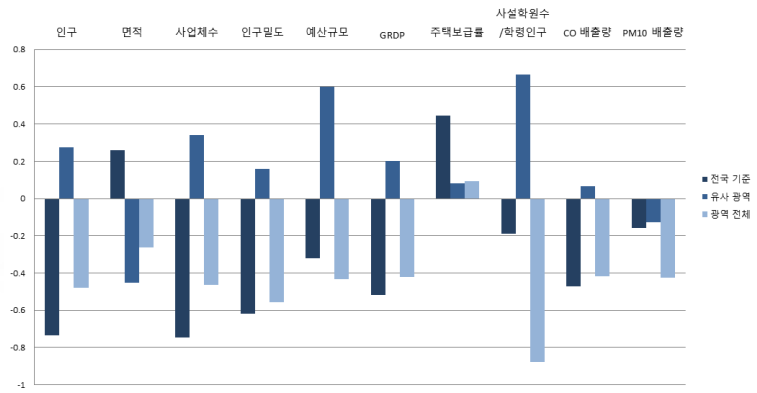
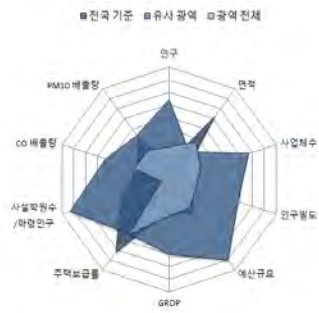

■ 자치행정분야

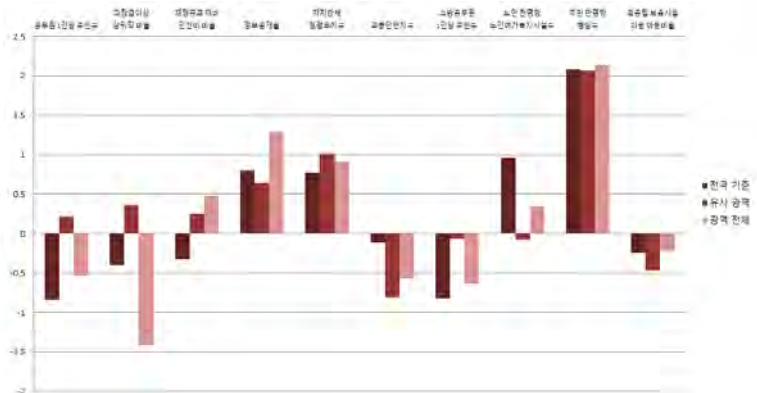
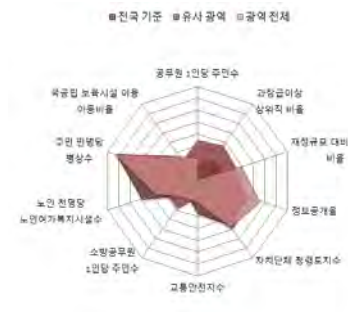

■ 지방재정분야

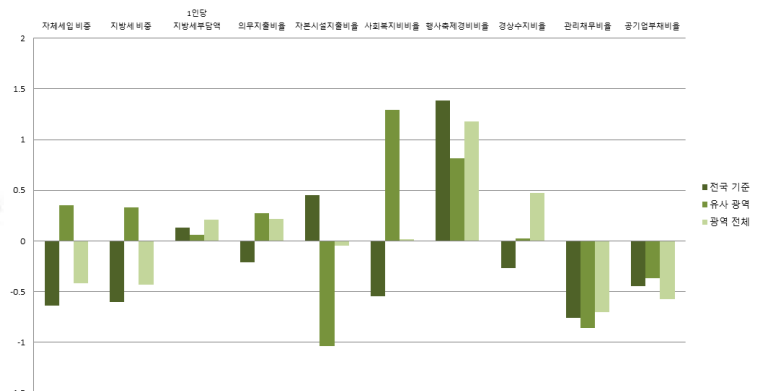
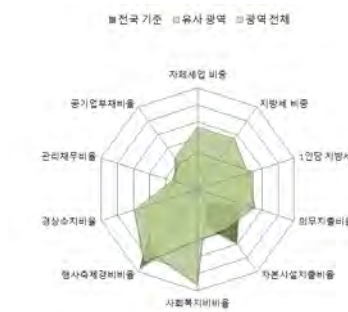

■ 지역발전분야

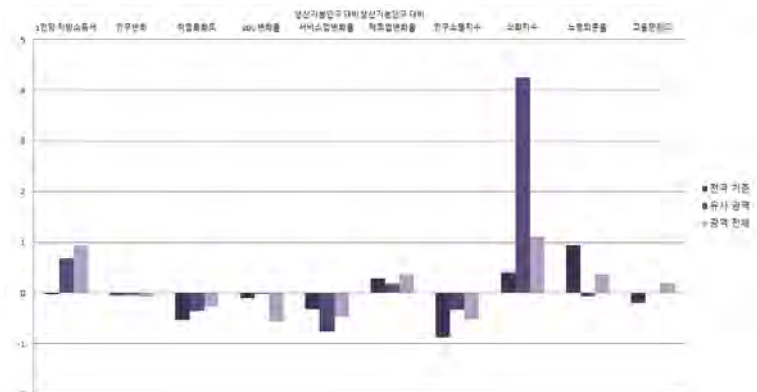

경상남도

16-13. 고성군

1) 지표

■ 개황통계

구분	단위	고유값	전국지자체대비(Z*)	군(郡)대비(Z*)	경남지역대비(Z*)
인구	천명	54.70	-0.775	0.017	-0.513
면적	km ²	517.94	0.221	-0.501	-0.339
사업체수	백개	43.76	-0.807	-0.011	-0.510
인구밀도	명	106	-0.619	0.022	-0.594
예산규모	백억원	37.18	-0.432	0.139	-0.514
GRDP	천억원	22.61	-0.491	0.291	-0.399
주택보급률	%	113.00	0.731	0.352	0.912
사설학원수/학령인구	개소(천명)	9.73	0.658	2.119	0.574
CO 배출량	백톤	34.05	0.432	1.377	0.551
PM10 배출량	톤	529.23	0.056	1.022	2.152

■ 자치행정분야

구분	단위	고유값	전국지자체대비(Z*)	군(郡)대비(Z*)	경남지역대비(Z*)
공무원 1인당 주민수	명	84	-0.907	0.003	-0.637
과장급 이상 상위직 공무원 비율	%	6.73	0.890	2.488	1.560
재정규모 대비 인건비 비율		13.47	-0.219	0.551	0.817
정보공개율		98.71	0.735	0.555	1.182
자치단체 청렴도지수		7.84	0.464	0.695	0.605
교통안전지수		77.45	-0.372	-1.178	-0.876
소방공무원 1인당 주민수	명	558	-0.806	-0.033	-0.625
노인 천명당 노인여가복지시설수	개소	17.09	0.893	-0.158	0.279
주민 만명당 병상수	개수	196.70	0.512	0.572	0.363
국공립보육시설이용아동 비율	%	14.22	-0.144	-0.384	-0.129

■ 지방재정분야

구분	단위	고유값	전국지자체대비(Z*)	군(郡)대비(Z*)	경남지역대비(Z*)
자체세입 비중	%	7.36	-0.745	0.116	-0.530
지방세 비중		5.68	-0.754	0.015	-0.590
1인당 지방세부담액	천원	558.6	0.042	-0.043	-0.069
의무지출비율	%	57.12	-0.611	-0.311	-0.876
자본시설지출비율		35.97	0.625	-0.693	0.234
사회복지비율		20.17	-0.831	0.300	-0.772
행사축제경비비율		1.22	0.973	0.381	0.547
경상수지비율		65.03	-0.461	-0.332	0.101
관리채무비율		0.16	-0.735	-0.822	-0.677
공기업부채비율		0.00	-0.460	-0.402	-0.609

■ 지역발전분야

구분	단위	고유값	전국지자체대비(Z*)	시(市)대비(Z*)	경남지역대비(Z*)
1인당 지방소득세	천원	167.22	-0.164	0.196	0.141
인구변화	명	-620	-0.166	-0.289	-0.251
취업특화도		0.053	-0.516	-0.304	-0.222
SOC 변화율	%	4.42	0.889	0.607	1.058
생산가능인구 대비 서비스업변화율	%(십만명)	19.14	-0.005	-0.517	0.063
생산가능인구 대비 제조업변화율	%(백만명)	-1.80	-1.087	-0.653	-1.705
인구소멸지수	Z*	-1.75	-0.837	-0.293	-0.490
쇠퇴지수			-3.446	-1.275	-2.488
노령의존율	%	41.07	0.924	-0.101	0.338
고용민감도		0.627	-0.295	-0.094	0.077

2) 요약그래프

■ 개황통계

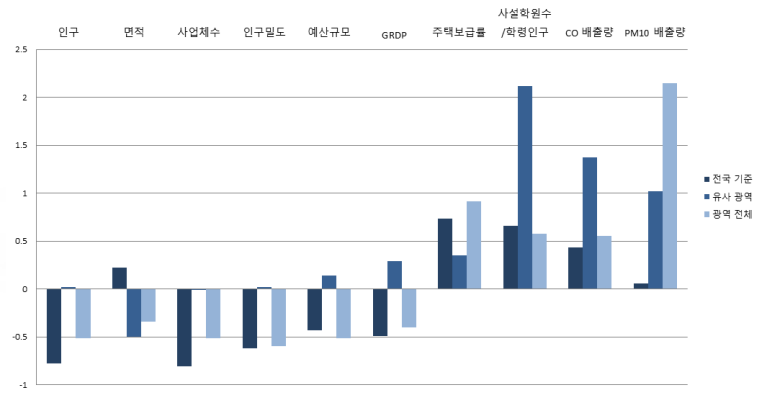

■ 자치행정분야

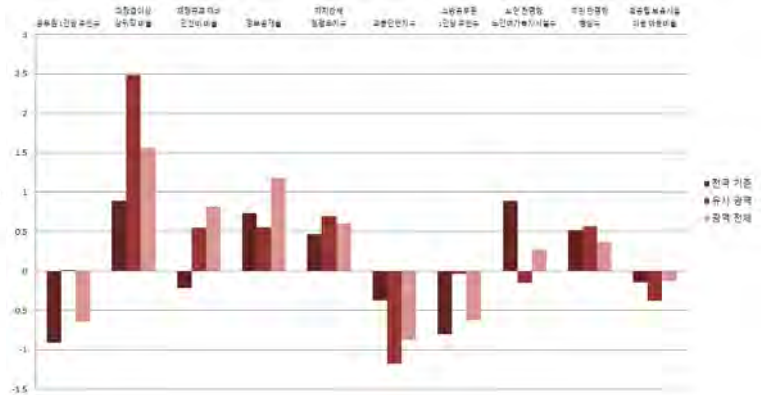
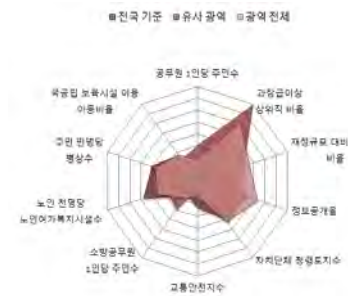

■ 지방재정분야

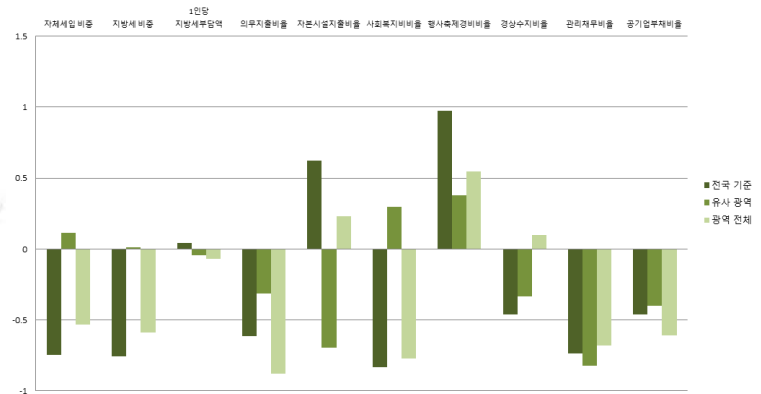

■ 지역발전분야

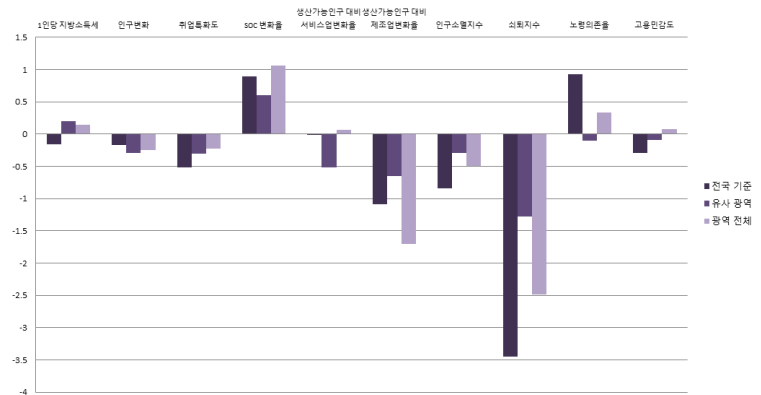
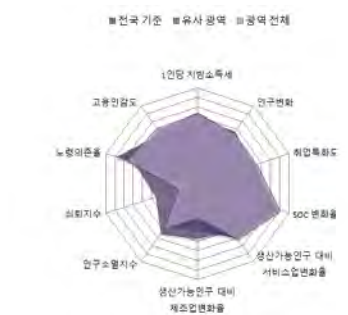

경상
남도

16-14. 남해군

1) 지표

■ 개황통계

구분	단위	고유값	전국지자체대비(Z*)	군(郡)대비(Z*)	경남지역대비(Z*)
인구	천명	45.13	-0.819	-0.250	-0.550
면적	km ²	357.57	-0.201	-1.033	-1.143
사업체수	백개	44.52	-0.802	0.017	-0.506
인구밀도	명	126	-0.616	0.214	-0.543
예산규모	백억원	34.94	-0.492	-0.103	-0.556
GRDP	천억원	7.11	-0.715	-0.489	-0.583
주택보급률	%	114.60	0.878	0.491	1.335
사설학원수/학령인구	개소(천명)	7.98	0.076	1.122	-0.423
CO 배출량	백톤	3.53	-0.856	-0.488	-0.828
PM10 배출량	톤	25.89	-0.194	-0.322	-0.859

■ 자치행정분야

구분	단위	고유값	전국지자체대비(Z*)	군(郡)대비(Z*)	경남지역대비(Z*)
공무원 1인당 주민수	명	78	-0.951	-0.143	-0.707
과장급 이상 상위직 공무원 비율	%	6.32	0.374	1.635	0.363
재정규모 대비 인건비 비율		12.74	-0.390	0.080	0.289
정보공개율		98.02	0.244	-0.162	0.374
자치단체 청렴도지수		7.63	-0.087	0.135	0.073
교통안전지수	%	82.16	0.734	0.403	0.442
소방공무원 1인당 주민수		명	510	-0.874	-0.243
노인 천명당 노인여가복지시설수	개소	13.48	0.428	-0.750	-0.232
주민 만명당 병상수	개수	62.49	-0.903	-0.778	-1.238
국공립보육시설이용아동 비율	%	17.43	0.086	-0.198	0.096

■ 지방재정분야

구분	단위	고유값	전국지자체대비(Z*)	군(郡)대비(Z*)	경남지역대비(Z*)
자체세입 비중	%	4.38	-1.047	-0.558	-0.861
지방세 비중		3.28	-1.031	-0.564	-0.875
1인당 지방세부담액	천원	334.7	-0.447	-0.595	-1.598
의무지출비율	%	61.57	-0.333	0.092	-0.123
자본시설지출비율		38.40	0.815	-0.309	0.543
사회복지비비율		23.42	-0.617	1.052	-0.176
행사축제경비비율		1.04	0.558	-0.056	-0.084
경상수지비율		67.19	-0.338	-0.110	0.333
관리채무비율		0.00	-0.780	-0.891	-0.721
공기업부채비율		0.00	-0.460	-0.402	-0.609

■ 지역발전분야

구분	단위	고유값	전국지자체대비(Z*)	군(郡)대비(Z*)	경남지역대비(Z*)
1인당 지방소득세	천원	68.50	-0.408	-0.730	-1.400
인구변화	명	-734	-0.184	-0.327	-0.278
취업특화도		0.034	-0.781	-1.126	-0.966
SOC 변화율	%	7.16	1.367	0.911	1.838
생산가능인구 대비 서비스업변화율	%(십만명)	58.03	1.419	0.567	2.542
생산가능인구 대비 제조업변화율	%(백만명)	0.47	0.283	0.173	0.349
인구소멸지수	Z*	-3.39	-1.626	-1.183	-1.140
쇠퇴지수			-2.042	1.071	-1.434
노령의존율	%	59.53	2.202	1.409	1.406
고용민감도		1.178	0.023	0.194	0.402

2) 요약그래프

■ 개황통계

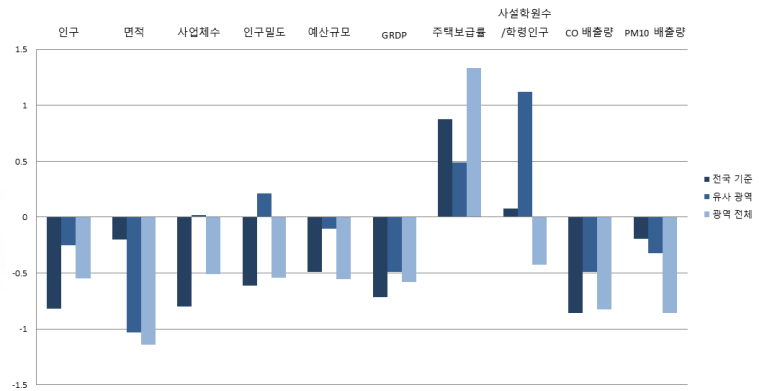
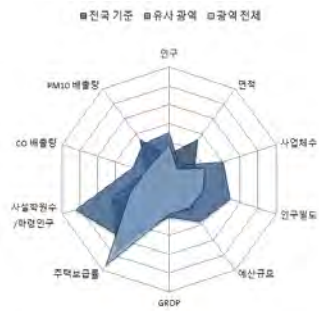

■ 자치행정분야

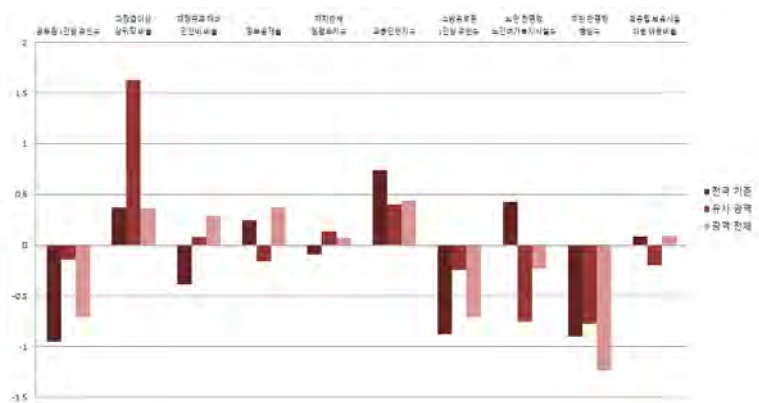

■ 지방재정분야

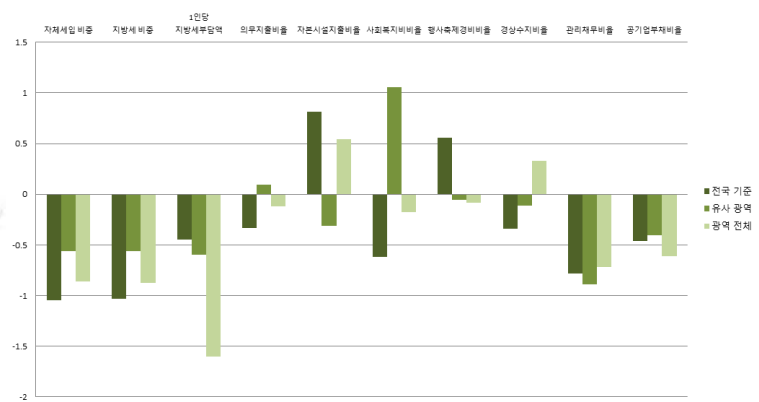

■ 지역발전분야

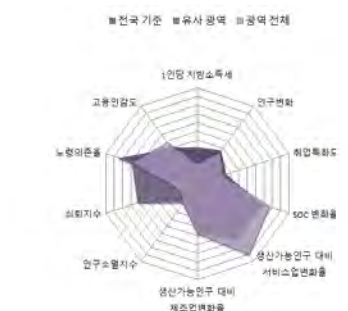

경상북도

16-15. 하동군

1) 지표

■ 개황통계

구분	단위	고유값	전국지자체대비(Z*)	군(郡)대비(Z*)	경남지역대비(Z*)
인구	천명	49.62	-0.798	-0.125	-0.533
면적	km ²	675.62	0.635	0.022	0.452
사업체수	백개	39.50	-0.834	-0.170	-0.530
인구밀도	명	73	-0.624	-0.277	-0.674
예산규모	백억원	37.21	-0.432	0.142	-0.513
GRDP	천억원	18.38	-0.552	0.078	-0.449
주택보급률	%	105.50	0.042	-0.300	-1.071
사설학원수/학령인구	개소(천명)	6.34	-0.467	0.192	-1.352
CO 배출량	백톤	36.75	0.545	1.542	0.673
PM10 배출량	톤	384.52	-0.016	0.636	1.286

■ 자치행정분야

구분	단위	고유값	전국지자체대비(Z*)	군(郡)대비(Z*)	경남지역대비(Z*)
공무원 1인당 주민수	명	77	-0.957	-0.162	-0.716
과장급 이상 상위직 공무원 비율	%	6.20	0.223	1.385	0.013
재정규모 대비 인건비 비율		12.73	-0.393	0.074	0.282
정보공개율		96.80	-0.625	-1.431	-1.055
자치단체 청렴도지수		7.48	-0.481	-0.265	-0.307
교통안전지수		84.12	1.194	1.061	0.990
소방공무원 1인당 주민수	명	518	-0.862	-0.207	-0.695
노인 천명당 노인여가복지시설수	개소	20.31	1.307	0.370	0.734
주민 만명당 병상수	개수	135.83	-0.130	-0.040	-0.363
국공립보육시설이용아동 비율	%	12.15	-0.293	-0.504	-0.274

■ 지방재정분야

구분	단위	고유값	전국지자체대비(Z*)	군(郡)대비(Z*)	경남지역대비(Z*)
자체세입 비중	%	4.45	-1.040	-0.542	-0.854
지방세 비중		3.58	-0.996	-0.492	-0.839
1인당 지방세부담액	천원	395.9	-0.313	-0.444	-1.180
의무지출비율	%	56.55	-0.647	-0.363	-0.973
자본시설지출비율		41.27	1.040	0.145	0.909
사회복지비비율		18.57	-0.936	-0.071	-1.066
행사축제경비비율		1.33	1.227	0.647	0.933
경상수지비율		73.84	0.038	0.575	1.046
관리채무비율		0.00	-0.780	-0.891	-0.721
공기업부채비율		0.00	-0.460	-0.402	-0.609

■ 지역발전분야

구분	단위	고유값	전국지자체대비(Z*)	군(郡)대비(Z*)	경남지역대비(Z*)
1인당 지방소득세	천원	126.81	-0.264	-0.183	-0.490
인구변화	명	-657	-0.172	-0.301	-0.260
취업특화도		0.042	-0.662	-0.756	-0.631
SOC 변화율	%	1.57	0.390	0.290	0.245
생산가능인구 대비 서비스업변화율	%(십만명)	30.00	0.393	-0.214	0.756
생산가능인구 대비 제조업변화율	%(백만명)	-1.13	-0.685	-0.411	-1.102
인구소멸지수	Z*	-2.87	-1.375	-0.899	-0.933
쇠퇴지수			-1.314	0.752	-0.367
노령의존율	%	46.54	1.303	0.346	0.654
고용민감도		0.008	-0.652	-0.418	-0.287

2) 요약그래프

■ 개황통계

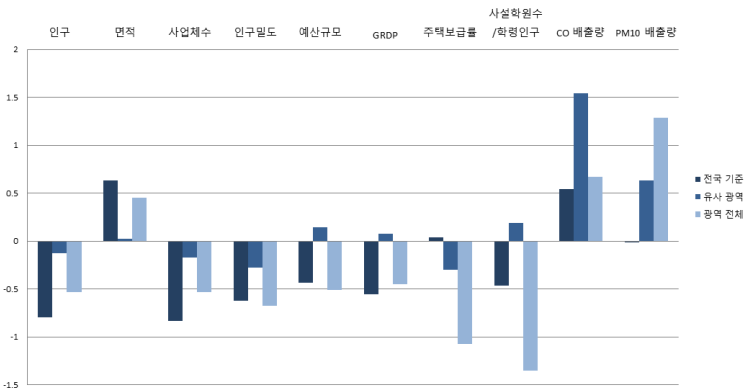
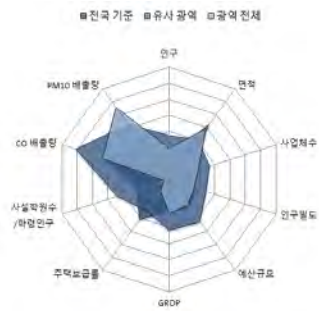

■ 자치행정분야

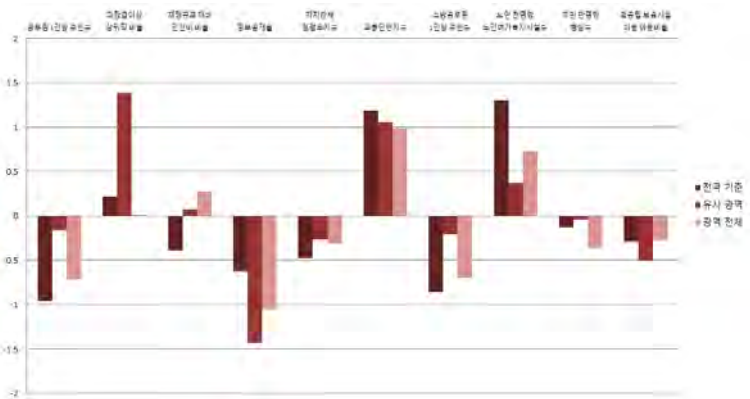
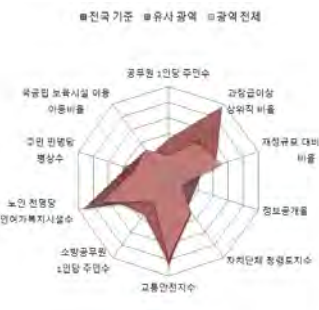

■ 지방재정분야

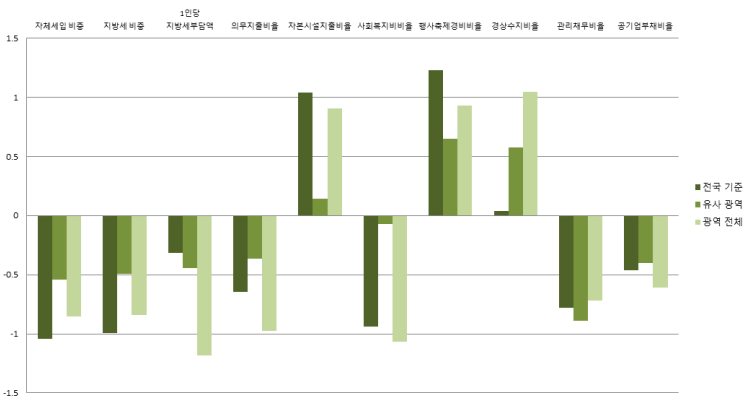

■ 지역발전분야

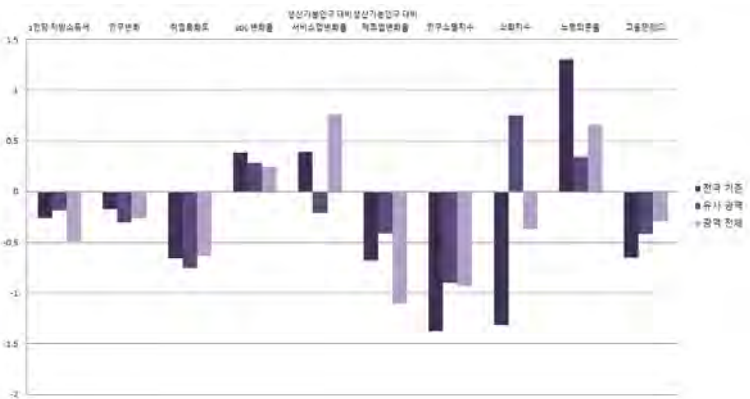
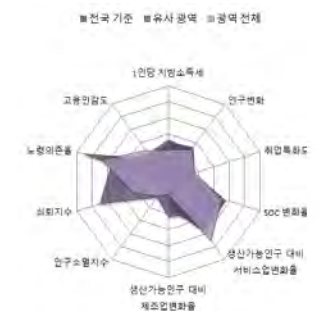

경상남도

16-16. 산청군

1) 지표

■ 개황통계

구분	단위	고유값	전국지자체대비(Z*)	군(郡)대비(Z*)	경남지역대비(Z*)
인구	천명	36.10	-0.860	-0.502	-0.585
면적	km ²	794.82	0.949	0.417	1.049
사업체수	백개	30.74	-0.889	-0.498	-0.573
인구밀도	명	45	-0.629	-0.539	-0.743
예산규모	백억원	34.71	-0.498	-0.129	-0.560
GRDP	천억원	7.96	-0.703	-0.446	-0.573
주택보급률	%	114.60	0.878	0.491	1.335
사설학원수/학령인구	개소(천명)	6.43	-0.436	0.245	-1.299
CO 배출량	백톤	5.62	-0.768	-0.361	-0.734
PM10 배출량	톤	48.55	-0.183	-0.261	-0.724

■ 자치행정분야

구분	단위	고유값	전국지자체대비(Z*)	군(郡)대비(Z*)	경남지역대비(Z*)
공무원 1인당 주민수	명	62	-1.068	-0.530	-0.892
과장급 이상 상위직 공무원 비율	%	5.58	-0.558	0.096	-1.797
재정규모 대비 인건비 비율		12.57	-0.430	-0.029	0.167
정보공개율		97.72	0.030	-0.474	0.023
자치단체 청렴도지수		7.76	0.254	0.482	0.403
교통안전지수		83.91	1.145	0.990	0.931
소방공무원 1인당 주민수	명	401	-1.027	-0.712	-0.899
노인 천명당 노인여가복지시설수	개소	22.82	1.630	0.782	1.090
주민 만명당 병상수	개수	10.25	-1.454	-1.303	-1.861
국공립보육시설이용아동 비율	%	63.39	3.386	2.462	3.322

■ 지방재정분야

구분	단위	고유값	전국지자체대비(Z*)	군(郡)대비(Z*)	경남지역대비(Z*)
자체세입 비중	%	4.86	-0.998	-0.450	-0.808
지방세 비중		3.72	-0.980	-0.458	-0.823
1인당 지방세부담액	천원	514.1	-0.055	-0.152	-0.373
의무지출비율	%	70.48	0.223	0.900	1.387
자본시설지출비율		42.23	1.115	0.296	1.031
사회복지비율		19.40	-0.882	0.121	-0.913
행사축제경비비율		0.77	-0.064	-0.711	-1.030
경상수지비율		67.97	-0.294	-0.030	0.416
관리채무비율		0.00	-0.780	-0.891	-0.721
공기업부채비율		0.00	-0.460	-0.402	-0.609

■ 지역발전분야

구분	단위	고유값	전국지자체대비(Z*)	군(郡)대비(Z*)	경남지역대비(Z*)
1인당 지방소득세	천원	129.52	-0.257	-0.158	-0.448
인구변화	명	9	-0.070	-0.082	-0.100
취업특화도		0.040	-0.701	-0.878	-0.741
SOC 변화율	%	-0.16	0.089	0.099	-0.245
생산가능인구 대비 서비스업변화율	%(십만명)	34.19	0.546	-0.097	1.023
생산가능인구 대비 제조업변화율	%(백만명)	3.82	2.296	1.386	3.368
인구소멸지수	Z*	-2.09	-1.002	-0.479	-0.626
쇠퇴지수			-2.957	-1.438	-1.934
노령의존율	%	54.05	1.823	0.962	1.089
고용민감도		-0.465	-0.925	-0.665	-0.565

2) 요약그래프

■ 개황통계

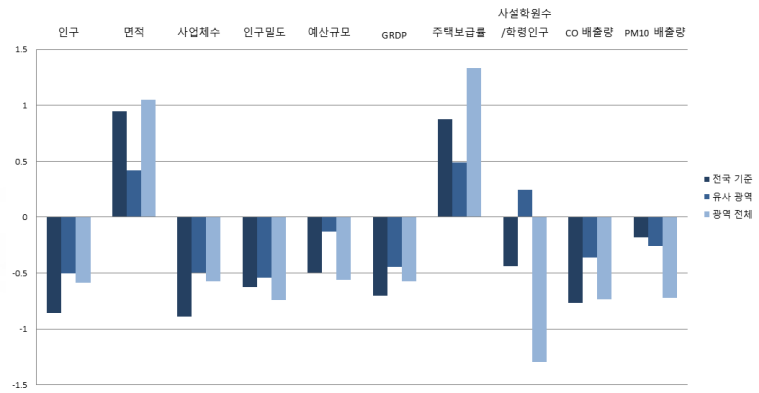

■ 자치행정분야

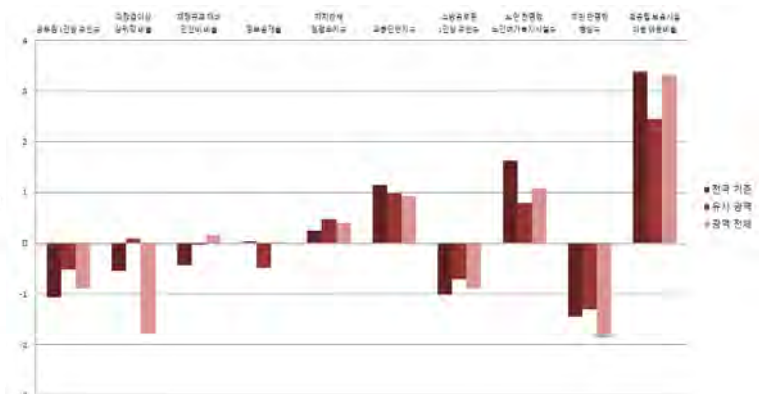

■ 지방재정분야

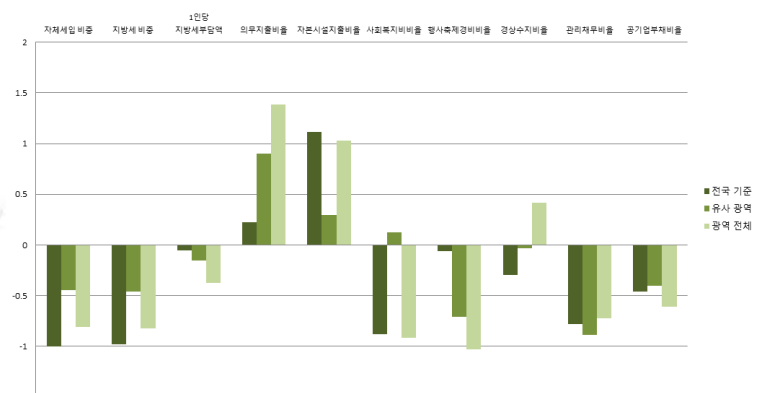
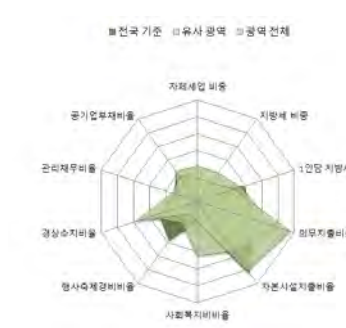

■ 지역발전분야

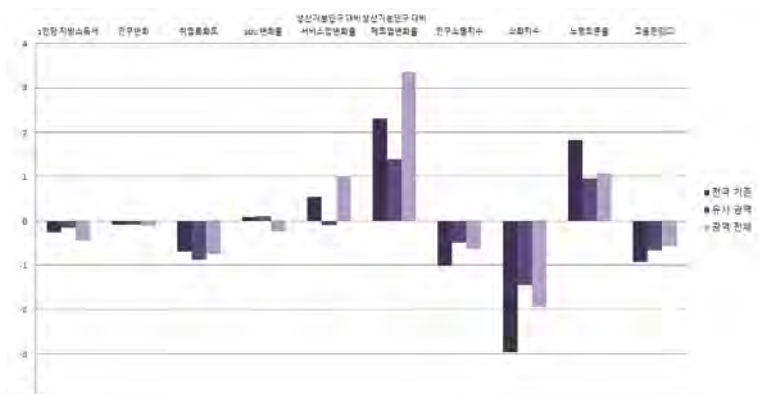

경상남도

16-17. 함양군

1) 지표

■ 개황통계

구분	단위	고유값	전국지자체대비(Z*)	군(郡)대비(Z*)	경남지역대비(Z*)
인구	천명	40.24	-0.841	-0.386	-0.569
면적	km ²	725.48	0.766	0.187	0.702
사업체수	백개	34.20	-0.868	-0.368	-0.556
인구밀도	명	55	-0.627	-0.445	-0.718
예산규모	백억원	35.02	-0.489	-0.095	-0.555
GRDP	천억원	7.93	-0.703	-0.448	-0.573
주택보급률	%	111.50	0.593	0.222	0.516
사설학원수/학령인구	개소(천명)	8.25	0.166	1.275	-0.269
CO 배출량	백톤	5.56	-0.770	-0.364	-0.736
PM10 배출량	톤	44.55	-0.185	-0.272	-0.748

■ 자치행정분야

구분	단위	고유값	전국지자체대비(Z*)	군(郡)대비(Z*)	경남지역대비(Z*)
공무원 1인당 주민수	명	69	-1.018	-0.364	-0.813
과장급 이상 상위직 공무원 비율	%	6.08	0.072	1.136	-0.337
재정규모 대비 인건비 비율		12.46	-0.456	-0.100	0.087
정보공개율		97.76	0.059	-0.432	0.070
자치단체 청렴도지수		6.84	-2.160	-1.972	-1.928
교통안전지수		83.24	0.987	0.765	0.744
소방공무원 1인당 주민수		명	438	-0.974	-0.550
노인 천명당 노인여가복지시설수	개소	25.88	2.024	1.284	1.523
주민 만명당 병상수	개수	26.59	-1.281	-1.139	-1.666
국공립보육시설이용아동 비율	%	27.43	0.804	0.381	0.798

■ 지방재정분야

구분	단위	고유값	전국지자체대비(Z*)	군(郡)대비(Z*)	경남지역대비(Z*)
자체세입 비중	%	4.39	-1.046	-0.556	-0.860
지방세 비중		3.70	-0.982	-0.463	-0.825
1인당 지방세부담액	천원	392.1	-0.322	-0.453	-1.206
의무지출비율	%	49.12	-1.111	-1.036	-2.231
자본시설지출비율		46.91	1.482	1.036	1.627
사회복지비비율		17.79	-0.988	-0.251	-1.209
행사축제경비비율		1.50	1.619	1.060	1.529
경상수지비율		61.03	-0.687	-0.744	-0.328
관리채무비율		0.00	-0.780	-0.891	-0.721
공기업부채비율		0.00	-0.460	-0.402	-0.609

■ 지역발전분야

구분	단위	고유값	전국지자체대비(Z*)	군(郡)대비(Z*)	경남지역대비(Z*)
1인당 지방소득세	천원	71.36	-0.401	-0.704	-1.355
인구변화	명	-102	-0.087	-0.118	-0.127
취업특화도		0.041	-0.683	-0.824	-0.692
SOC 변화율	%	2.32	0.522	0.374	0.461
생산가능인구 대비 서비스업변화율	%(십만명)	36.04	0.614	-0.046	1.141
생산가능인구 대비 제조업변화율	%(백만명)	0.00	-0.003	0.001	-0.079
인구소멸지수	Z*	-1.38	-0.658	-0.091	-0.342
쇠퇴지수			-3.473	-1.527	-2.780
노령의존율	%	50.93	1.607	0.706	0.908
고용민감도		1.722	0.336	0.478	0.722

2) 요약그래프

■ 개황통계

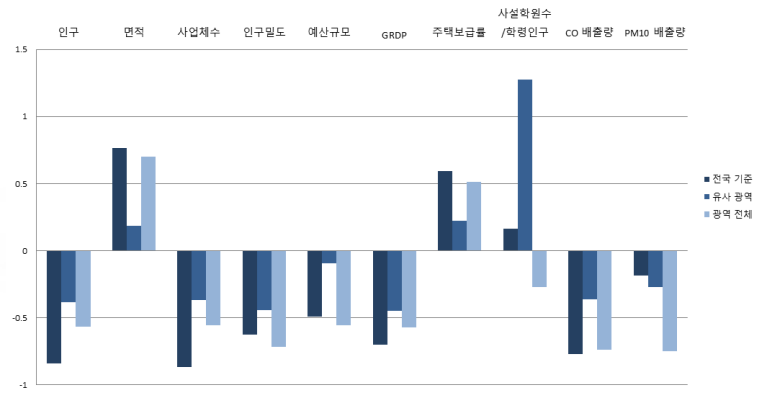

■ 자치행정분야

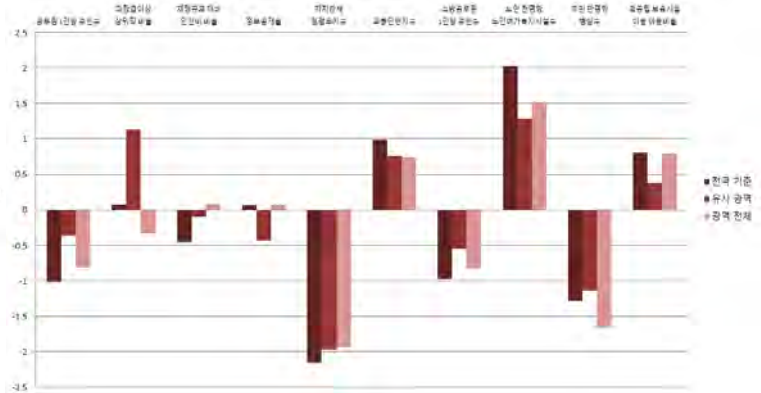
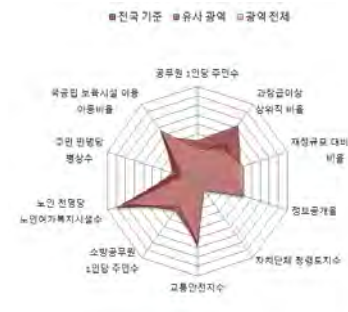

■ 지방재정분야



■ 지역발전분야

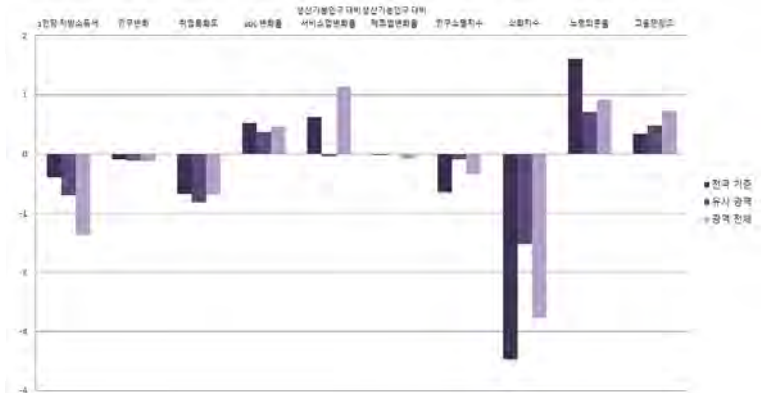

경상남도

16-18. 거창군

1) 지표

■ 개황통계

구분	단위	고유값	전국지자체대비(Z*)	군(郡)대비(Z*)	경남지역대비(Z*)
인구	천명	63.31	-0.736	0.257	-0.480
면적	km ²	803.18	0.971	0.445	1.091
사업체수	백개	47.74	-0.782	0.138	-0.491
인구밀도	명	79	-0.623	-0.227	-0.660
예산규모	백억원	44.79	-0.231	0.961	-0.370
GRDP	천억원	17.76	-0.561	0.047	-0.456
주택보급률	%	109.50	0.410	0.048	-0.013
사설학원수/학령인구	개소(천명)	8.93	0.393	1.664	0.120
CO 배출량	백톤	6.13	-0.746	-0.329	-0.710
PM10 배출량	톤	35.68	-0.189	-0.296	-0.801

■ 자치행정분야

구분	단위	고유값	전국지자체대비(Z*)	군(郡)대비(Z*)	경남지역대비(Z*)
공무원 1인당 주민수	명	95	-0.828	0.265	-0.512
과장급 이상 상위직 공무원 비율	%	6.11	0.109	1.198	-0.250
재정규모 대비 인건비 비율		11.65	-0.646	-0.622	-0.498
정보공개율		98.47	0.564	0.306	0.901
자치단체 청렴도지수		7.67	0.018	0.242	0.175
교통안전지수		82.20	0.743	0.416	0.453
소방공무원 1인당 주민수	명	639	-0.693	0.312	-0.485
노인 천명당 노인여가복지시설수	개소	21.46	1.455	0.559	0.897
주민 만명당 병상수	개수	117.68	-0.321	-0.223	-0.580
국공립보육시설이용아동 비율	%	16.48	0.018	-0.253	0.030

■ 지방재정분야

구분	단위	고유값	전국지자체대비(Z*)	군(郡)대비(Z*)	경남지역대비(Z*)
자체세입 비중	%	4.91	-0.993	-0.438	-0.802
지방세 비중		4.07	-0.940	-0.374	-0.781
1인당 지방세부담액	천원	380.9	-0.346	-0.481	-1.283
의무지출비율	%	57.52	-0.586	-0.275	-0.808
자본시설지출비율		33.44	0.426	-1.093	-0.089
사회복지비비율		21.97	-0.713	0.717	-0.442
행사축제경비비율		1.54	1.711	1.157	1.669
경상수지비율		67.21	-0.337	-0.108	0.335
관리채무비율		2.09	-0.191	0.010	-0.151
공기업부채비율		14.75	-0.225	0.207	0.060

■ 지역발전분야

구분	단위	고유값	전국지자체대비(Z*)	군(郡)대비(Z*)	경남지역대비(Z*)
1인당 지방소득세	천원	77.72	-0.385	-0.644	-1.256
인구변화	명	43	-0.065	-0.071	-0.092
취업특화도		0.031	-0.820	-1.247	-1.075
SOC 변화율	%	-10.41	-1.701	-1.039	-3.165
생산가능인구 대비 서비스업변화율	%(십만명)	23.08	0.140	-0.407	0.315
생산가능인구 대비 제조업변화율	%(백만명)	0.06	0.035	0.023	-0.022
인구소멸지수	Z*	-1.65	-0.789	-0.238	-0.450
쇠퇴지수			-0.932	1.650	-0.050
노령의존율	%	38.24	0.728	-0.333	0.173
고용민감도		3.461	1.339	1.388	1.746

2) 요약그래프

■ 개황통계

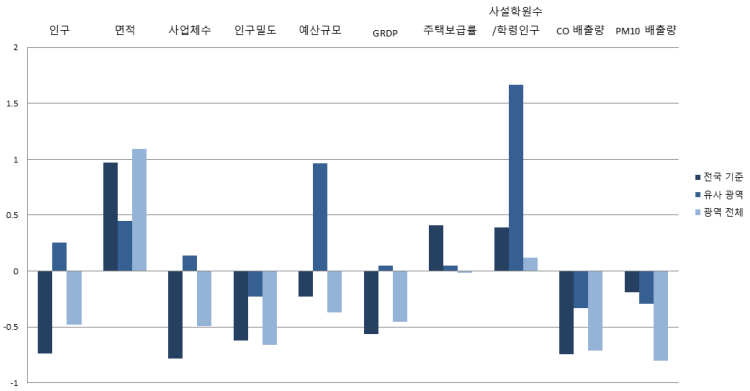

■ 자치행정분야

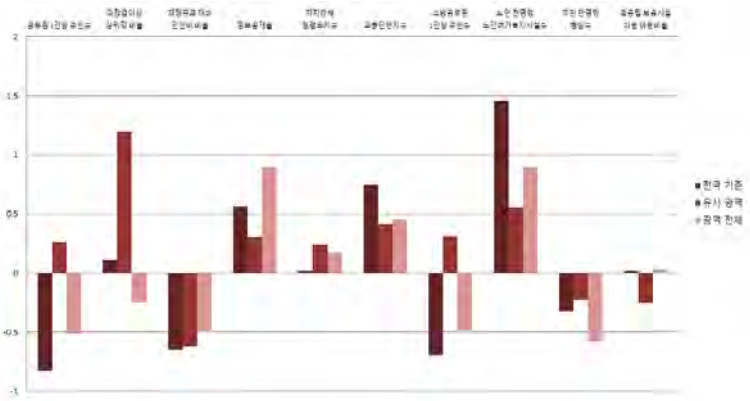
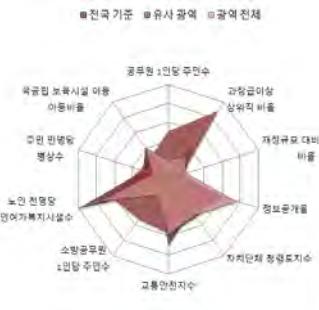

■ 지방재정분야

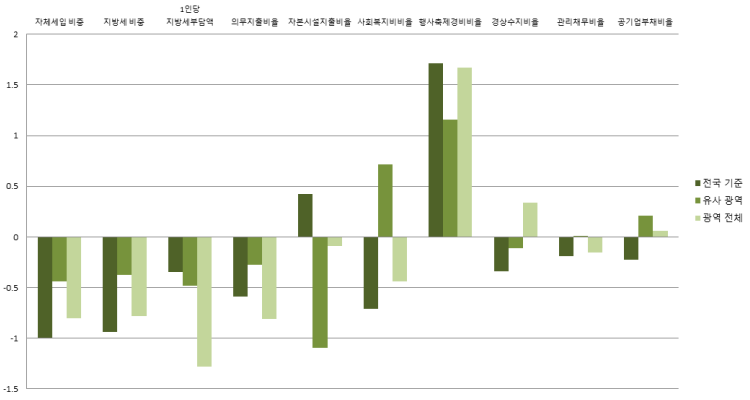

■ 지역발전분야

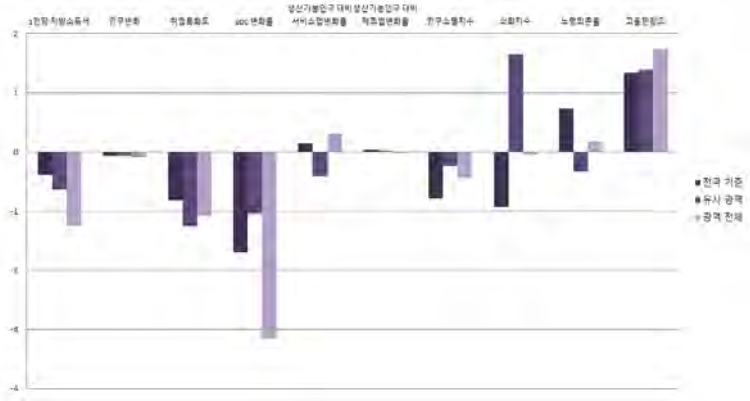
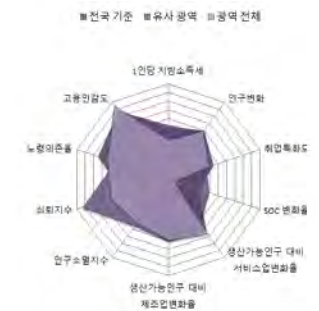

경상북도

16-19. 합천군

1) 지표

■ 개황통계

구분	단위	고유값	전국지자체대비(Z*)	군(郡)대비(Z*)	경남지역대비(Z*)
인구	천명	48.03	-0.806	-0.169	-0.539
면적	km ²	983.46	1.444	1.043	1.995
사업체수	백개	33.90	-0.870	-0.380	-0.558
인구밀도	명	49	-0.628	-0.507	-0.734
예산규모	백억원	44.30	-0.244	0.908	-0.380
GRDP	천억원	9.16	-0.685	-0.386	-0.559
주택보급률	%	113.10	0.740	0.361	0.938
사설학원수/학령인구	개소(천명)	7.76	0.004	0.998	-0.546
CO 배출량	백톤	5.26	-0.783	-0.383	-0.750
PM10 배출량	톤	43.65	-0.185	-0.274	-0.753

■ 자치행정분야

구분	단위	고유값	전국지자체대비(Z*)	군(郡)대비(Z*)	경남지역대비(Z*)
공무원 1인당 주민수	명	64	-1.055	-0.488	-0.872
과장급 이상 상위직 공무원 비율	%	5.96	-0.079	0.886	-0.688
재정규모 대비 인건비 비율		12.40	-0.470	-0.139	0.044
정보공개율		99.17	1.062	1.034	1.721
자치단체 청렴도지수		7.98	0.831	1.068	0.960
교통안전지수		82.81	0.886	0.621	0.624
소방공무원 1인당 주민수		명	443	-0.968	-0.531
노인 천명당 노인여가복지시설수	개소	24.83	1.889	1.112	1.374
주민 만명당 병상수	개수	180.32	0.340	0.407	0.168
국공립보육시설이용아동 비율	%	30.11	0.997	0.536	0.986

■ 지방재정분야

구분	단위	고유값	전국지자체대비(Z*)	군(郡)대비(Z*)	경남지역대비(Z*)
자체세입 비중	%	3.84	-1.102	-0.680	-0.921
지방세 비중		2.98	-1.065	-0.636	-0.911
1인당 지방세부담액	천원	433.9	-0.230	-0.350	-0.921
의무지출비율	%	66.29	-0.039	0.520	0.677
자본시설지출비율		44.41	1.286	0.641	1.308
사회복지비율		17.62	-0.999	-0.291	-1.240
행사축제경비비율		1.25	1.042	0.453	0.653
경상수지비율		78.71	0.314	1.076	1.569
관리채무비율		0.00	-0.780	-0.891	-0.721
공기업부채비율		1.58	-0.435	-0.337	-0.538

■ 지역발전분야

구분	단위	고유값	전국지자체대비(Z*)	군(郡)대비(Z*)	경남지역대비(Z*)
1인당 지방소득세	천원	73.20	-0.397	-0.686	-1.327
인구변화	명	-1,136	-0.246	-0.459	-0.374
취업특화도		0.031	-0.814	-1.230	-1.059
SOC 변화율	%	2.03	0.471	0.341	0.377
생산가능인구 대비 서비스업변화율	%(십만명)	25.04	0.212	-0.352	0.440
생산가능인구 대비 제조업변화율	%(백만명)	-0.81	-0.488	-0.292	-0.807
인구소멸지수	Z*	-3.71	-1.782	-1.359	-1.269
쇠퇴지수			-2.585	0.949	-2.001
노령의존율	%	60.63	2.279	1.500	1.470
고용민감도		0.434	-0.406	-0.195	-0.036

2) 요약그래프

■ 개황통계

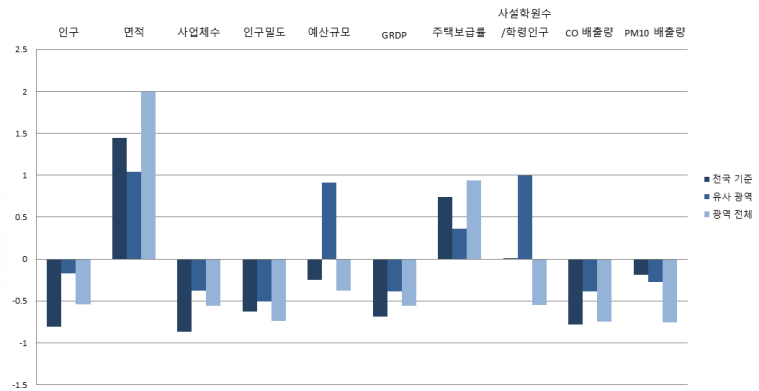

■ 자치행정분야

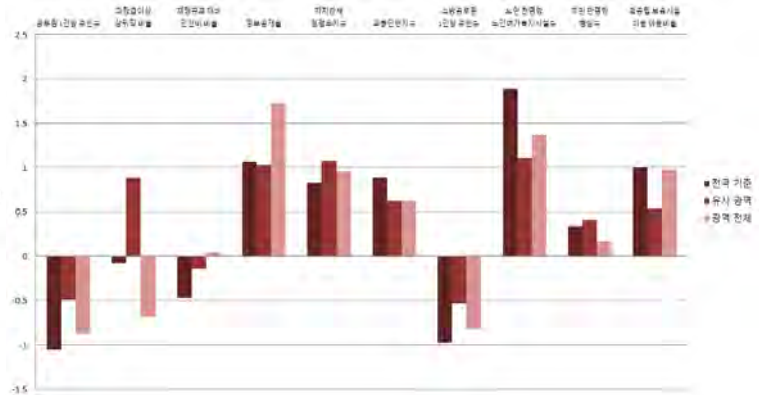
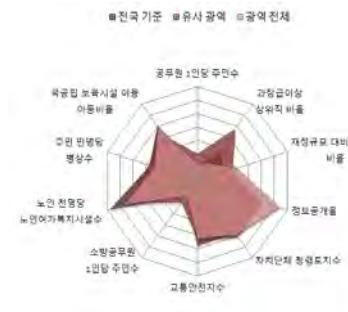

■ 지방재정분야

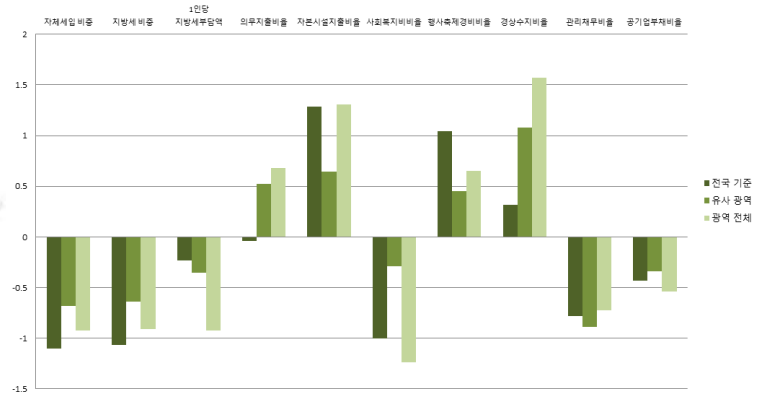

■ 지역발전분야

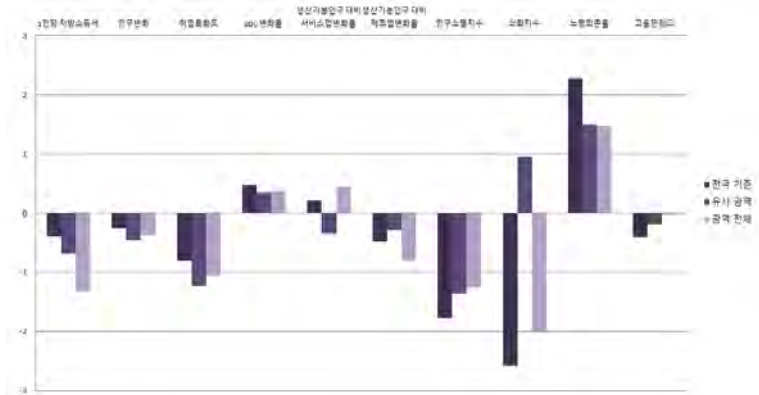
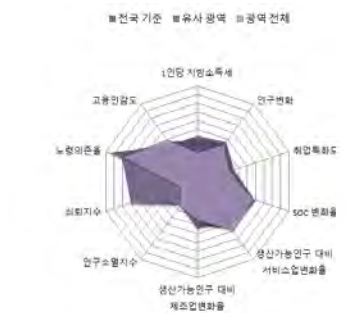

경상
남도



2017년도 지방자치연감
지표로 보는 **한국의 지방자치**

17. 제주특별자치도

17-1. 제주본청



17-1. 제주본청

1) 지표

■ 개황통계

구분	단위	고유값	전국지자체대비(Z*)	시도본청대비(Z*)	제주지역대비(Z*)
인구	천명	641.60	1.898	-0.733	0.000
면적	km ²	1,849.15	3.720	-0.654	0.000
사업체수	백개	577.91	2.569	-0.732	0.000
인구밀도	명	347	-0.580	-0.466	0.000
예산규모	백억원	410.28	9.447	-0.548	0.000
GRDP	천억원	140.87	1.220	-0.722	0.000
주택보급률	%	100.70	-0.398	-0.749	0.000
사설학원수/학령인구	개소(천명)	8.25	0.165	-0.368	0.000
CO 배출량	백톤	95.60	3.028	-0.985	0.000
PM10 배출량	톤	449.28	0.016	-0.688	0.000

■ 자치행정분야

구분	단위	고유값	전국지자체대비(Z*)	시도본청대비(Z*)	제주지역대비(Z*)
공무원 1인당 주민수	명	120	-0.643	-1.527	0.000
과장급 이상 상위직 공무원 비율	%	2.54	-4.384	-2.152	0.000
재정규모 대비 인건비 비율		14.85	0.104	6.661	0.000
정보공개율		94.20	-2.476	-0.996	0.000
자치단체 청렴도지수		7.03	-1.661	-0.476	0.000
교통안전지수	%	73.11	-1.391	-2.467	0.000
소방공무원 1인당 주민수		명	920	-0.299	-0.823
노인 천명당 노인여가복지시설수	개소	3.66	-0.836	-0.842	0.000
주민 만명당 병상수	개수	78.79	-0.731	-1.202	0.000
국공립보육시설이용아동 비율	%	6.66	-0.687	-0.465	0.000

■ 지방재정분야

구분	단위	고유값	전국지자체대비(Z*)	시도본청대비(Z*)	제주지역대비(Z*)
자체세입 비중	%	24.28	0.970	-0.504	0.000
지방세 비중		22.25	1.154	-0.617	0.000
1인당 지방세부담액	천원	2,144.8	3.504	2.306	0.000
의무지출비율	%	42.05	-1.552	-0.980	0.000
자본시설지출비율		32.72	0.370	2.214	0.000
사회복지비비율		19.59	-0.869	-1.678	0.000
행사축제경비비율		0.62	-0.410	1.679	0.000
경상수지비율		66.34	-0.386	-0.984	0.000
관리채무비율		10.90	2.289	-0.619	0.000
공기업부채비율		53.55	0.393	-0.779	0.000

■ 지역발전분야

구분	단위	고유값	전국지자체대비(Z*)	시도본청대비(Z*)	제주지역대비(Z*)
1인당 지방소득세	천원	268.47	0.086	0.528	0.000
인구변화	명	16,584	2.477	0.174	0.000
취업특화도	%	0.093	0.014	-0.480	0.000
SOC 변화율		-0.04	0.109	-0.606	0.000
생산가능인구 대비 서비스업변화율	%(십만명)	5.13	-0.517	2.292	0.000
생산가능인구 대비 제조업변화율	%(백만명)	0.00	-0.003	-0.385	0.000
인구소멸지수	Z*	-0.34	-0.160	-0.469	0.000
쇠퇴지수			16.677	1.890	0.000
노령의존율	%	19.49	-0.570	-0.003	0.000
고용민감도		1.865	0.419	0.399	0.000

연구책임

한국지방행정연구원

· 박승규 연구위원

참여연구진

· 손화정 수석연구원

· 여효성 수석연구원

· 조창덕 객원연구원

· 백승원 객원연구원



2017년도 지방자치연감 지표로 보는 한국의 지방자치

발행일 : 2017년 12월

발행인 : 윤태범(한국지방행정연구원 원장)

발행처 : 한국지방행정연구원

강원도 원주시 세계로 21(반곡동)

T. 033)769-9999 F. 033)769-9805

<http://www.krila.re.kr>

인쇄처 : 이스트디자인 (T.02-725-2225)

I S B N 000-00-0000-0000-0

※이 책의 모든 저작물은 저작권법에 의해 보호를 받습니다.